

第6章 雨量、水位、風向、風速、波高の観測通報

及び水位情報の通知

第1節 雨量の観測通報

1 気象台との連絡

新潟県下に雨または洪水に関する注意報が発表されたときは、以後県水防本部において適時当該気象台と連絡をとり、降雨状況の把握に努めるとともに、その状況を関係地域振興局に通報するものとする。

2 ダム雨量観測所の連絡系統

ダム雨量観測所の連絡系統は次のとおりである。

3 その他

発災時において県民の生活に密着した情報については、可能な限り情報発信するとともに報道機関へも情報提供する。

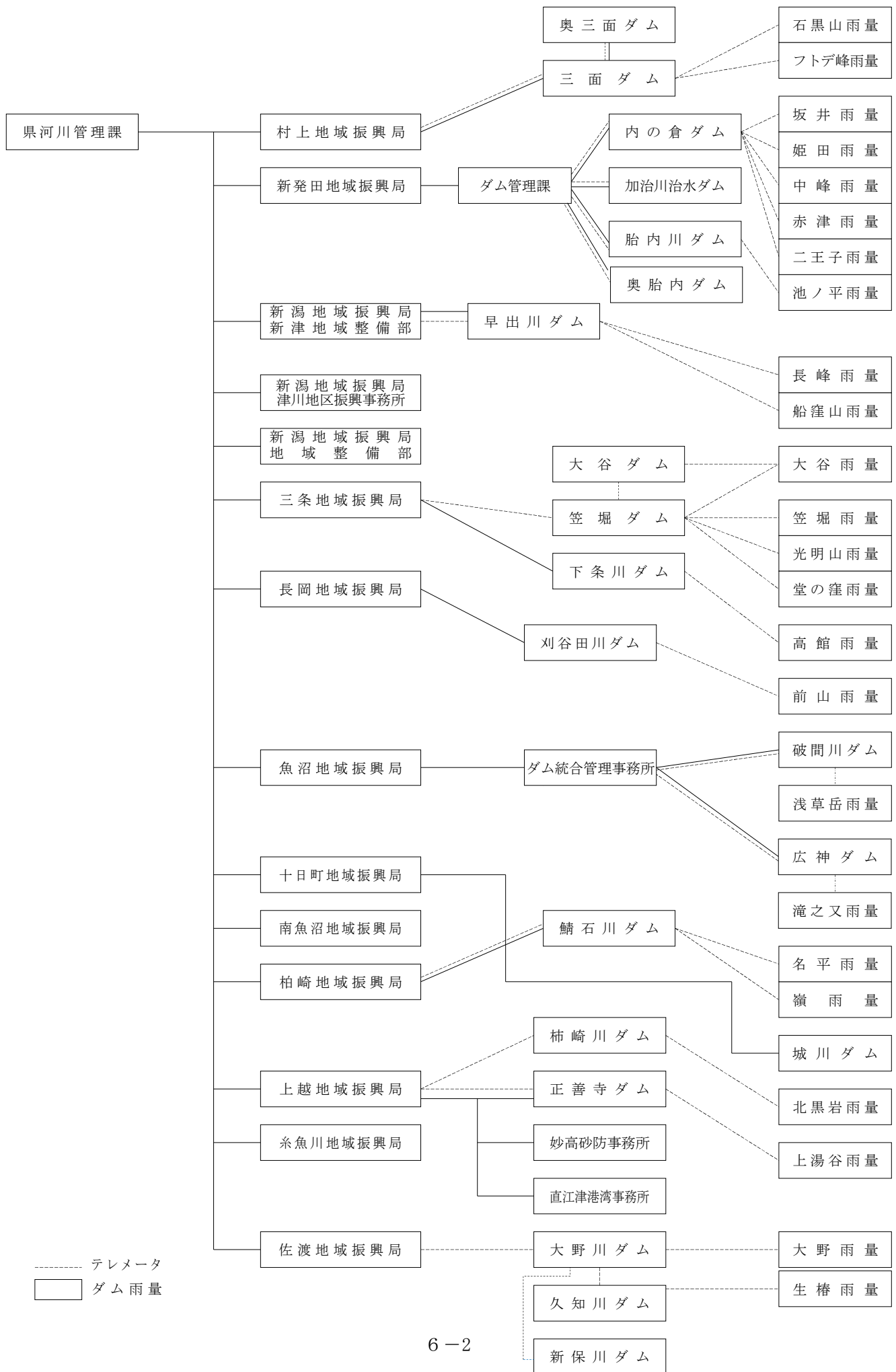

..... テレメータ
 □ ダム雨量

4 県内雨量観測所

事務所管内	管理者 県		国土交通省	気象台
	事務所	企業局		
村上	・今川、・荒川、・大栗田、・雷、 ・天蓋山〔・柏尾、・川部、・勝木、・葡萄〕		・坂町、・上関、・女川	・粟島、・村上、・下関、 ・高根、・三面
	(・三面ダム、・フトデ峰、・石黒山、 ・奥三面ダム)	猿田ダム	・杵差、・千鶴、・大石ダム	
新発田	・振興局、〔・増川〕・潮止堰、・奥村杉		・出湯、・下中山、・上赤谷、 ・南俣、・鼓岡	・中条、・赤谷、・瓢湖
	(・内の倉ダム、・加治川治水ダム、・胎内川ダム、 ・奥胎内ダム、 ・赤津山、・中峰、・二王子、・池ノ平、・坂井、・姫田)	胎内第1ダム、 胎内第2ダム		
新津	・支局、・菅ノ沢 〔・幅〕		・暮坪、新津、・戸倉	・新津、・村松
	(・早出川ダム、・長峰、・船窪山)			
津川	・振興事務所、・新谷川・丸淵〔・上戸谷渡、・合川〕		・八田蟹、・馬取、・小荒、 ・新渡、・上平	・津川、・室谷
新潟	・山の下、・福島潟、・間瀬※1		・関屋、・胡桃山、 ・鳥屋野潟、・横越町	・新潟、・巻、・松浜
三条	〔・鹿峠、・大面、・国上〕、・桜町※2		・保明新田、吉ヶ平 ・黒水、・大河津	・三条、・宮寄上
	(・笠堀ダム、・笠堀、・光明山、・堂の窪 ・大谷ダム、・大谷、・下条川ダム、・高館)		・笠堀	
長岡	・振興局、・与板維持管理、・小千谷維持管理、 〔・面川、・大平沢川〕、・小白倉、・諏訪井 〔・梅野俣、・軽井沢、・渡沢、・片貝町、・大崩、・法崎〕		・栃堀、・長岡、・見附 ・小千谷、竹之高地、 ・寺野	・長岡、・栃尾、・小国、 ・寺泊
	(・刈谷田川ダム、・前山)、・中永トンネル ・栖吉、・猫興野、・竹之高地			
魚沼	(・破間川ダム、・浅草岳)、・銀山平 ・六十里、(・広神ダム、・滝之又)		・明神、・上条、・堀之内、 ・大湯、・破間川出張所	・守門、・小出、・大湯
十日町	・振興局、・室島、・割野、・前倉、・八箇峠、 ・十二峠〔・馬場〕、・松代、・天水越、 (・城川ダム)、・芋沢、(・名平)		・十日町(姿)、 ・松代、・宮野原、 ・倉俣、・中津川出張所	・十日町、・津南、・松代
南魚沼	・振興局、・旭原、・一村尾、・小栗山、・上野		・五十沢、・清水、・湯沢、 ・六日町、大峰、五日町、 ・日向山、・内膳落合、 ・越後沢山、・下津川、 ・三国川ダム、・土樽、 ・赤湯、・宮村、・茗荷沢 ・二居、・浅貝	・湯沢、・塩沢
柏崎	・振興局、・別山、〔・山澗、・行兼〕、・女谷 (・鯖石川ダム、・嶺)、〔・土合川、・源太川〕			・柏崎
上越東	〔・横川、・高尾、・棚岡〕		原、・菖蒲、・安塚	・安塚
上越	・長沢、・猿供養寺、・平谷、・尾神、・飯田川、 ・土口、・猿橋、・一の橋、・代石、(・正善寺ダム、 ・上湯谷、・柿崎川ダム、・北黒岩)〔・両善寺、 ・田口〕、・面川(上越)	名立	・赤倉、・三頭、・二子島、 ・青柳、・頸城	・高田、・大潟、・川谷、 ・筒方、・樽本、・関山
糸魚川	・平岩、・道平、・西飛山、〔・焼山温泉、 ・雨池、・上路、・橋立、・福来口、・萬青橋、 ・大工屋敷、・火打1号ダム〕		・野口、・大久保、・白池、 ・親不知	・能生、・糸魚川、・平岩
佐渡	・鷺崎、・ドンデン、・柿野浦、 ・南片辺、・滝平、〔・浦川、・小田、・徳和浜、 ・宿根木〕			・相川、・弾崎、・両津、 ・羽茂
	(・新保川ダム、・大野川ダム、・大野、・久知川ダム、 ・生椿)			
計	146ヶ所 外 他機関所管 2 箇所 内訳：水防・道路61箇所、ダム44箇所、 砂防37箇所、救急内水4箇所	4ヶ所	73ヶ所	44ヶ所
合計	269ヶ所			

(注) 1 ・テレメーター 2 () はダム関係 3 { } は砂防関係 4 [] は救急内水関係

5 気象関係観測通信体制は資料-8、「参①-8-1」参照 6 ※1：新潟市所管 7 ※2：西蒲原土地改良区所管

第2節 水位の観測通報及び水位情報の通知

1 水位の通報

(1) 観測員の通報

水位観測所の観測員は、量水標の水位が水防団待機水位（通報水位）に達したときは以後次の事項を量水標管理者（水位観測管理責任者）に通報するものとする。通報について量水標管理者から別に指示があったときも同様とする。

- ① 水位が水防団待機水位（通報水位）に低下するまで毎正時の観測値
- ② 水位が氾濫注意水位（警戒水位）に達したとき
- ③ 水位が最高水位に達したとき
- ④ その他急激な水位変動があったとき

(2) 量水標管理者の通報

量水標管理者は、観測員から前項の事項について通報を受けたときは、4 水位の通報系統（「6-32」～「6-35」）に従い、関係機関に通報するものとする。ただし、新潟県土木防災情報システムで水防本部が把握できる観測所については、水位が水防団待機水位（通報水位）に達した場合を除き、水防本部への通報を省略できる。

量水標管理者は量水標の水位が氾濫注意水位（警戒水位）を超えるときは、その水位の状況をインターネットにより、公表するものとする。

なお、量水標管理者は、自らの管理に係る観測所等において欠測等が生じ、水位の通報及び公表ができない状況であることが判明した場合は、速やかに欠測等の原因を究明し早期の復旧に努めるとともに、その状況を関係機関等に速やかに周知すること。

また、欠測等により水位の通報及び公表ができない観測所を代替する観測所がある場合は、併せて関係機関等に周知すること。

パーソナルコンピューター用 <http://doboku-bousai.pref.niigata.jp>

スマートフォン用 http://doboku-bousai.pref.niigata.jp/kasen_s/

従来型携帯端末用 http://doboku-bousai.pref.niigata.jp/kasen_m/



QRコード（PC用）



QRコード（スマホ用）



QRコード（従来型携帯用）

2 水位情報の通知

(1) 法第13条第1項の規定により、国土交通大臣が水位情報の通知を行う河川（水位周知河川）は2河川で次のとおりである。

河川名	観測所名	地名			氾濫危険水位 〔洪水特別 警戒水位〕	通知者
		郡市	町村区	大字		
早出川	善願	五泉		善願	15.10	阿賀野川河川事務所長

河川名	観測所名	地名			避難判断水位 〔洪水特別 警戒水位〕	通知者
		郡市	町村区	大字		
保倉川	佐内	上越	頸城	松本	4.67	高田河川国道事務所長

(2) 法第13条第2項の規定により、新潟県知事が水位情報の通知を行う河川（水位周知河川）は次のとおりである。

河川名	観測所名	地名			氾濫危険水位 〔洪水特別 警戒水位〕	通知者
		郡市	町村区	大字		
三面川	宮ノ下	村上		宮ノ下	13.39	村上地域振興局長
〃	泉町	〃		泉町	6.70	〃
門前川	山辺里	〃		山辺里	11.46	〃
高根川	早稲田	〃		早稲田	39.73	〃
荒川	鷹ノ巣	岩船	関川	鷹ノ巣	52.55	〃
加治川	岡田	新発田		岡田	16.18	新発田地域振興局長
〃	小松	〃		小松	13.43	〃
胎内川	下館	胎内		下館	45.96	〃
安野川	大室	阿賀野		大室	12.79	〃
〃	金田町	〃		金田町	8.40	〃
早出川	不動堂	五泉		不動堂	36.35	新潟地域振興局長
能代川	北上	新潟	秋葉	北上	7.50	〃
〃	千原	五泉		千原	12.50	〃
常浪川	常浪	東蒲原	阿賀	天満	59.90	〃
〃	広瀬	〃	〃	広谷	108.55	〃
阿賀野川	津川	東蒲原	阿賀	津川	52.55	〃
小阿賀野川	寿橋	新潟	江南	二本木	5.50	〃
五十嵐川	荒沢	三条		荒沢	62.71	三条地域振興局長

河川名	観測所名	地名			氾濫危険水位 〔洪水特別警戒水位〕	通知者
		郡市	町村区	大字		
五十嵐川	滝谷	〃		滝谷	27.32	三条地域振興局長
〃	渡瀬橋	〃		渡瀬橋	14.23	〃
加茂川	黒水	加茂		黒水	42.50	〃
〃	昭和橋	〃		八幡	13.70	〃
下条川	長福寺	〃		下条	13.54	〃
〃	小橋	〃		〃	10.61	〃
刈谷田川	枋尾	長岡		巻湊	52.12	長岡地域振興局長
〃	本明	見附		本明町	26.87	〃
〃	大堰	見附		上新田町	20.00	〃
渋海川	飯塚	長岡		飯塚	37.14	〃
栖吉川	地蔵	〃		川崎	21.17	〃
〃	長倉	〃		長倉	27.59	〃
猿橋川	大黒	〃		新組町	16.66	〃
太田川	宮内	〃		平島	24.11	〃
黒川	広野	〃		与板町広野	17.30	〃
破間川	今泉	魚沼		今泉	104.00	魚沼地域振興局長
佐梨川	佐梨	〃		沢田	95.06	〃
魚野川	中之島	南魚沼		中	182.60	南魚沼地域振興局長
三国川	三国川	〃		深沢	204.58	〃
鯖石川	加納	柏崎		加納	20.13	柏崎地域振興局長
〃	天保橋	〃		中田	7.45	〃
鶴川	宮之窪	〃		上条	10.95	〃
別山川	栄橋	〃	刈羽	滝谷新田	13.26	〃
保倉川	顕聖寺	上越	浦川原	有島	27.48	上越地域振興局長
〃	遊水池位	上越		田沢新田	8.38	〃
関川	二子島	妙高		西條	51.95	〃
矢代川	石塚	〃		上四ツ屋	60.00	〃
〃	石沢	上越		石沢	16.37	〃
柿崎川	角取	上越	柿崎	落合	4.21	〃

河川名	観測所名	地名			氾濫危険水位 〔洪水特別警戒水位〕	通知者
		郡市	町村区	大字		
正善寺川	藤新田	上越		藤新田	9.57	上越地域振興局長
渋江川	渋江川	妙高		渋江	69.19	〃
姫川	大前	糸魚川		小滝	120.10	糸魚川地域振興局長
国府川	八幡	佐渡		八幡	4.01	佐渡地域振興局長
羽茂川	羽茂	佐渡		羽茂	14.90	〃

※石沢（矢代川）は、国土交通省所管観測所である。

※荒沢（五十嵐川）は、国土交通省所管観測所である。

(3) 関係機関及び一般への周知

水位周知河川の河川水位が氾濫危険水位（洪水特別警戒水位）に達した時は、関係機関へ通知するとともに、インターネットや市町村を通じて一般へ周知するものとする。

なお、水位情報の放送については、報道機関の判断による。

水位情報の通知および一般への周知に係る伝達は次図のとおりとする。

凡例

水位情報通知者

① 三面川（宮の下、泉町） 県

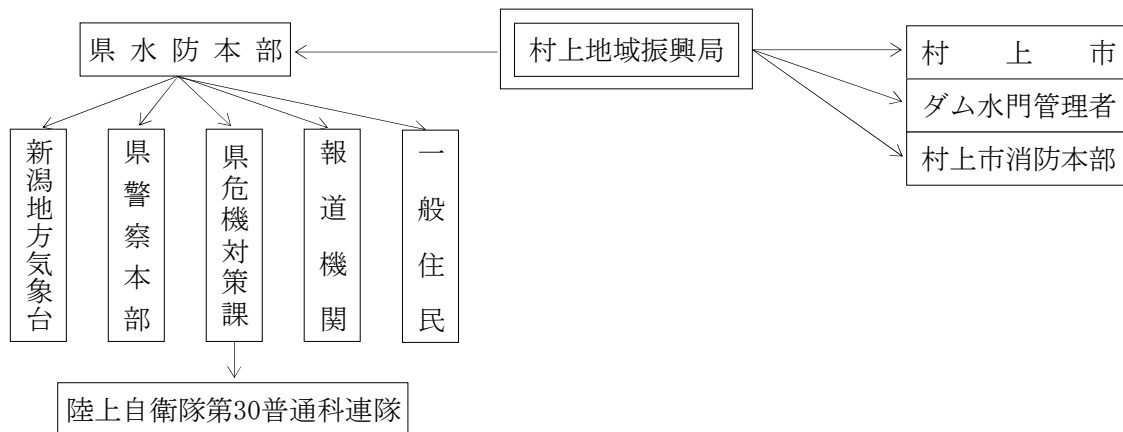

② 荒川（鷹ノ巣） 県

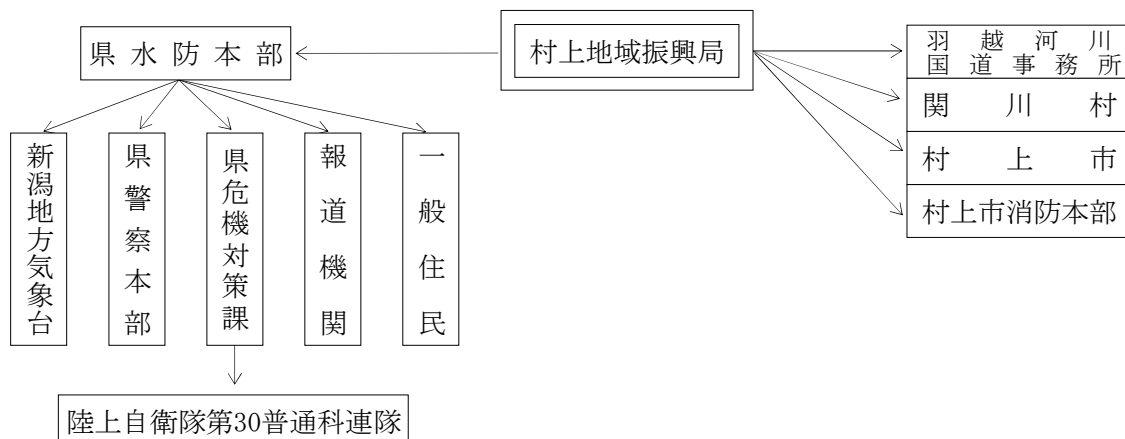

③ 高根川（早稲田） 県

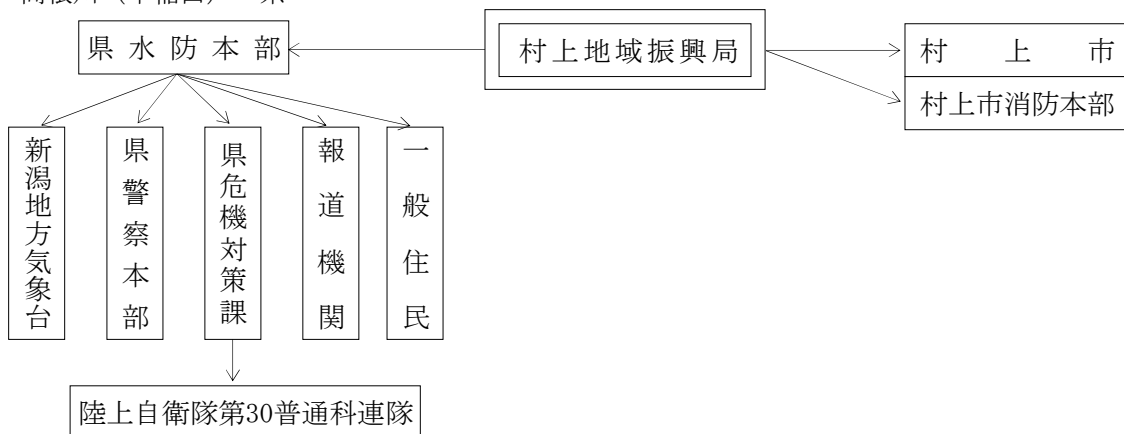

④ 門前川（山辺里） 県

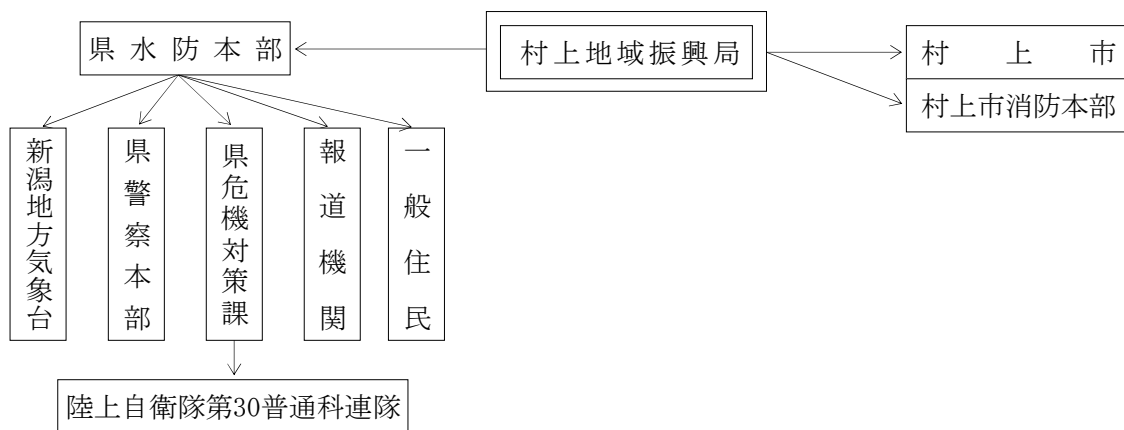

⑤ 加治川（岡田、小松） 県

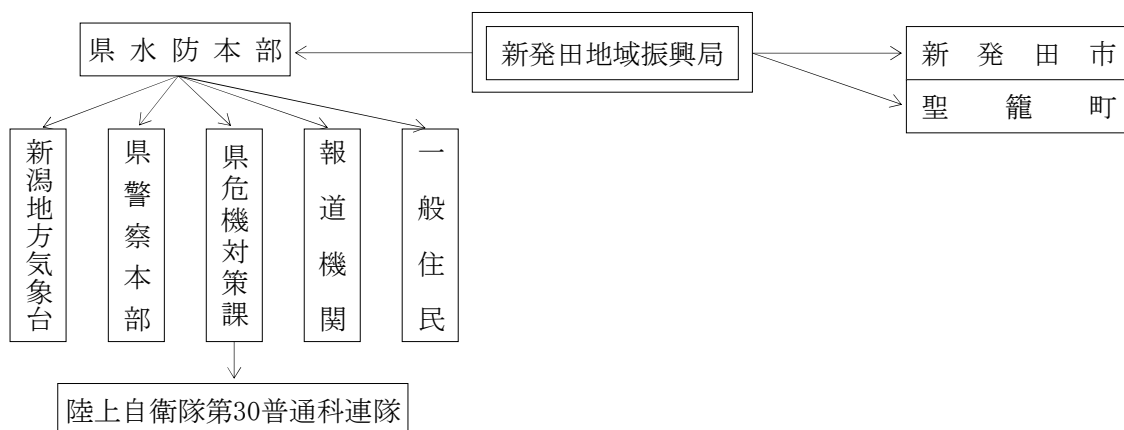

⑨ 早出川（善願） 国土交通省

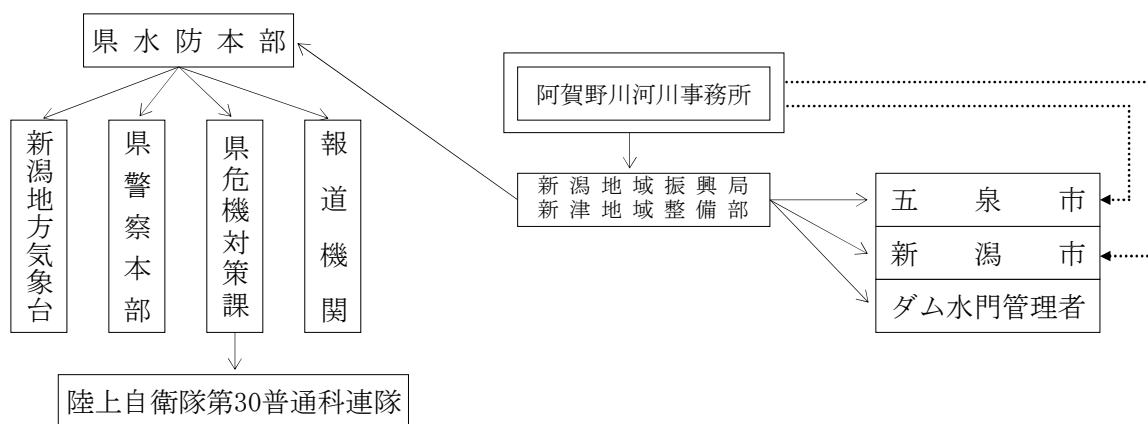

..... は法13条の4に基づく系統

⑩ 早出川（不動堂） 県

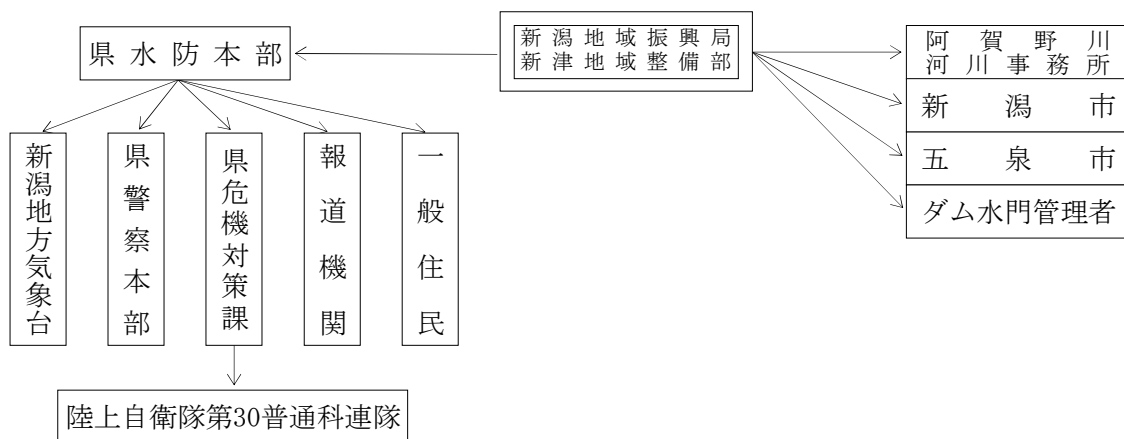

⑪ 能代川（北上） 県

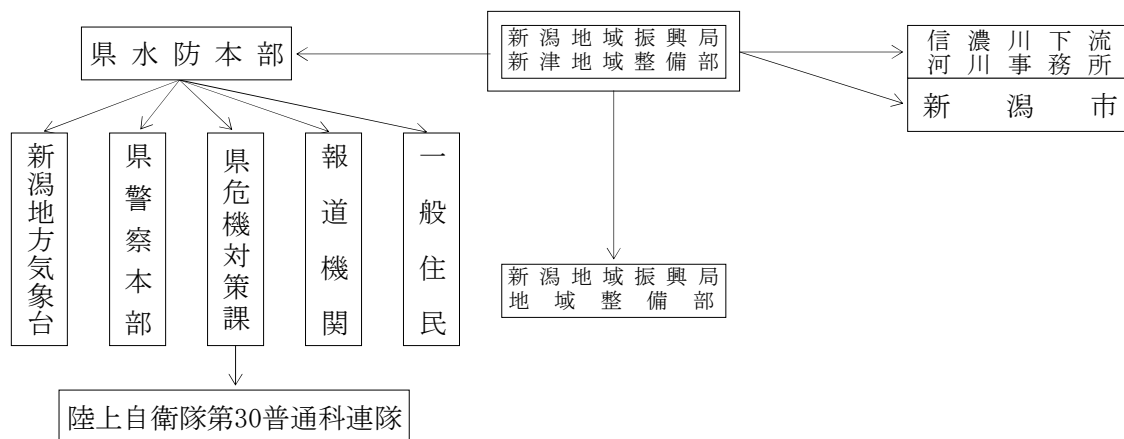

⑫ 能代川（千原） 県

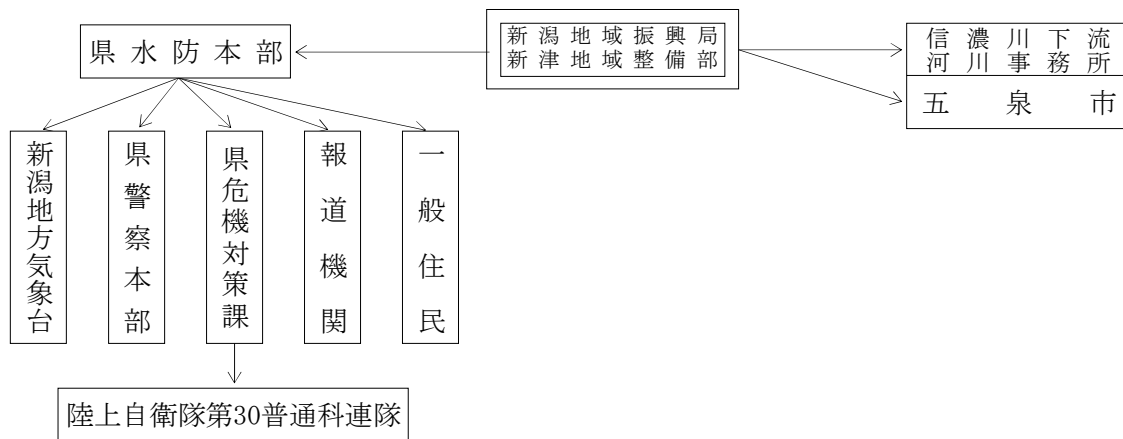

⑬ 常浪川（常浪、広瀬） 県

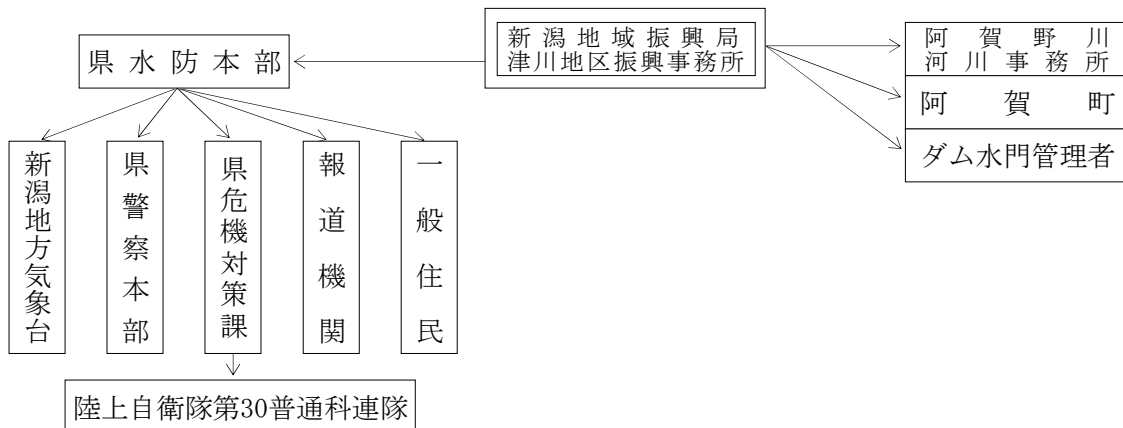

⑭ 小阿賀野川（寿橋） 県

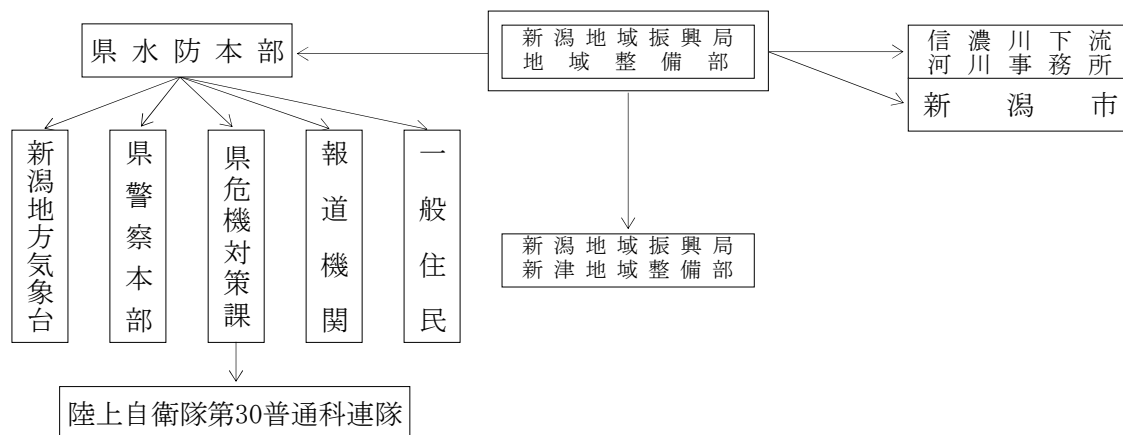

⑮ 五十嵐川（荒沢、滝谷、渡瀬橋） 県

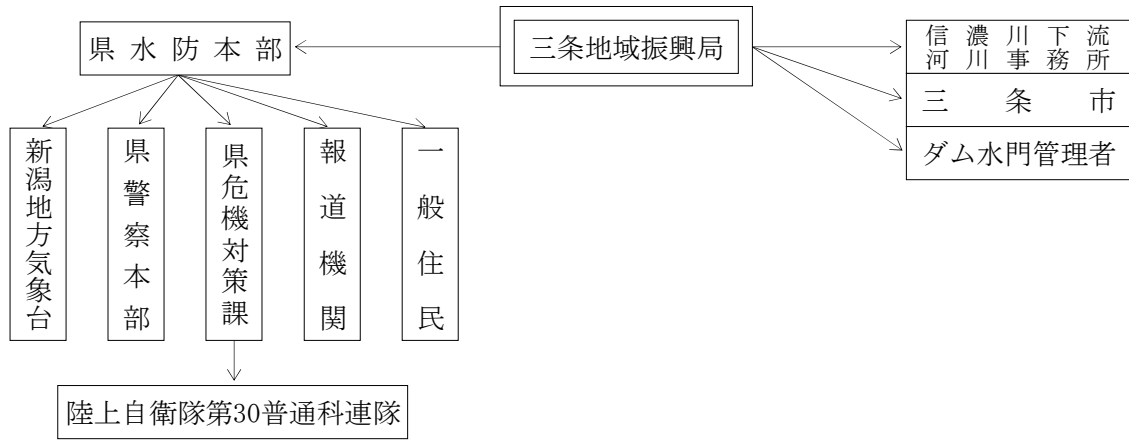

⑯ 加茂川（黒水、昭和橋） 県

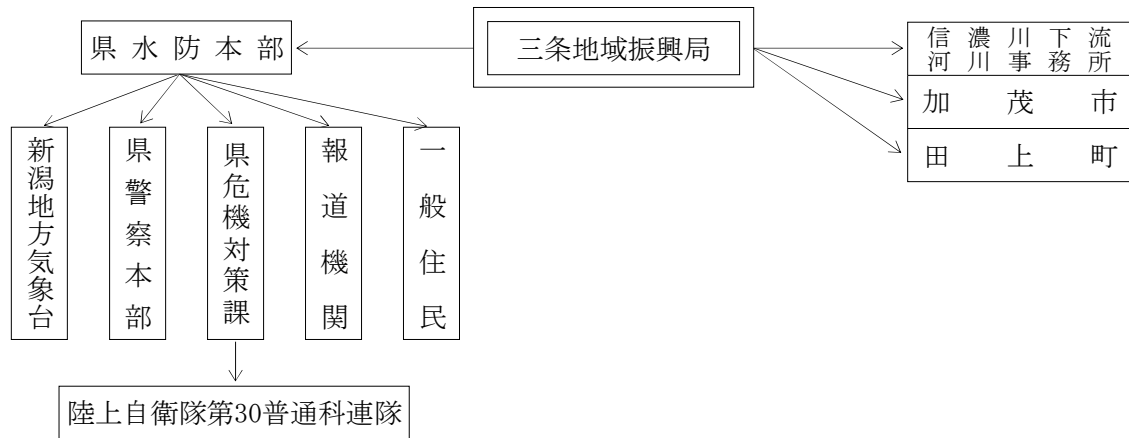

⑰ 下条川（長福寺、小橋） 県

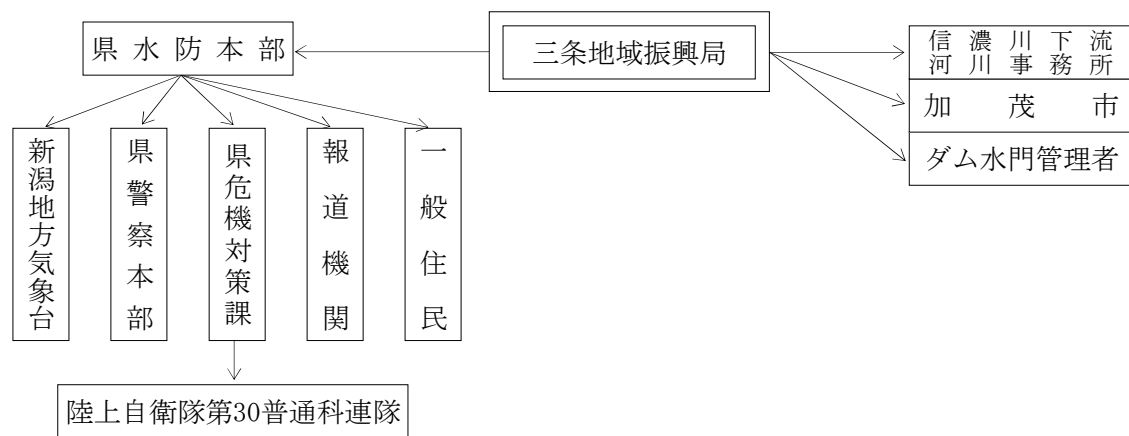

⑱ 刈谷田川（栃尾、本明、大堰） 県

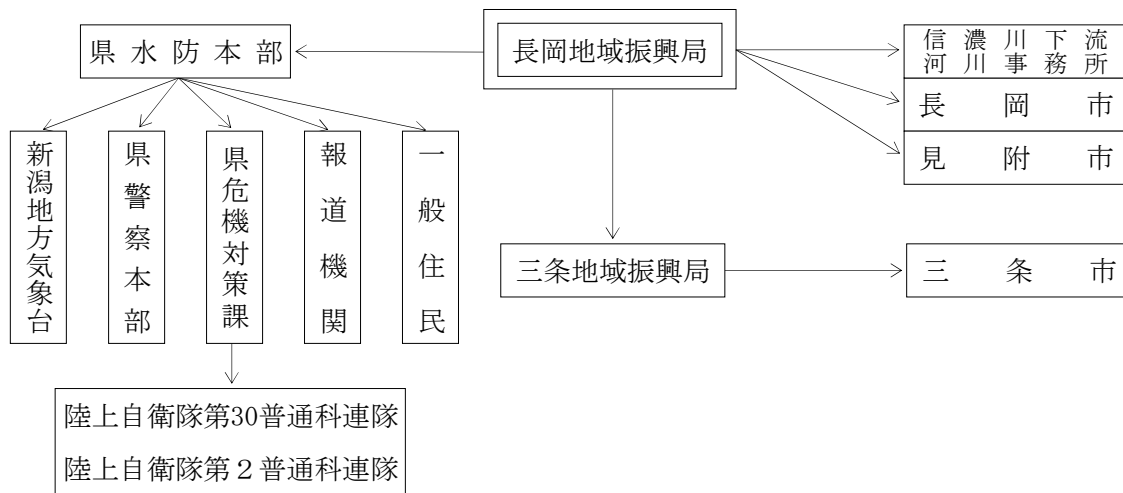

⑲ 渋海川（飯塚） 県

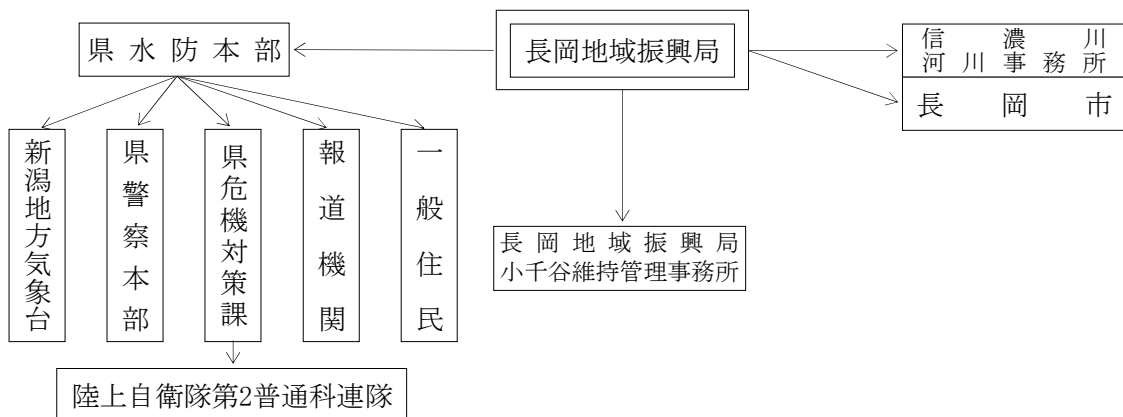

⑳ 栖吉川（長倉、地蔵） 県

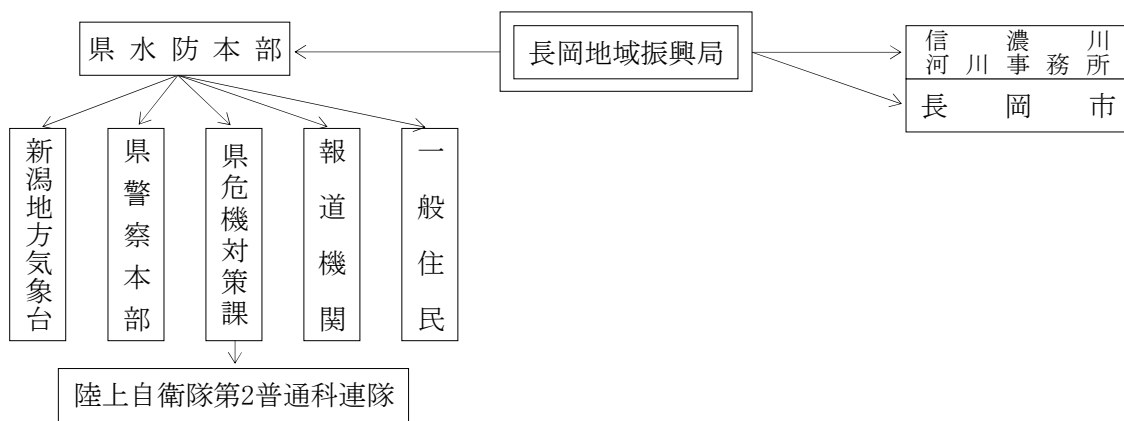

②① 猿橋川（大黒） 県

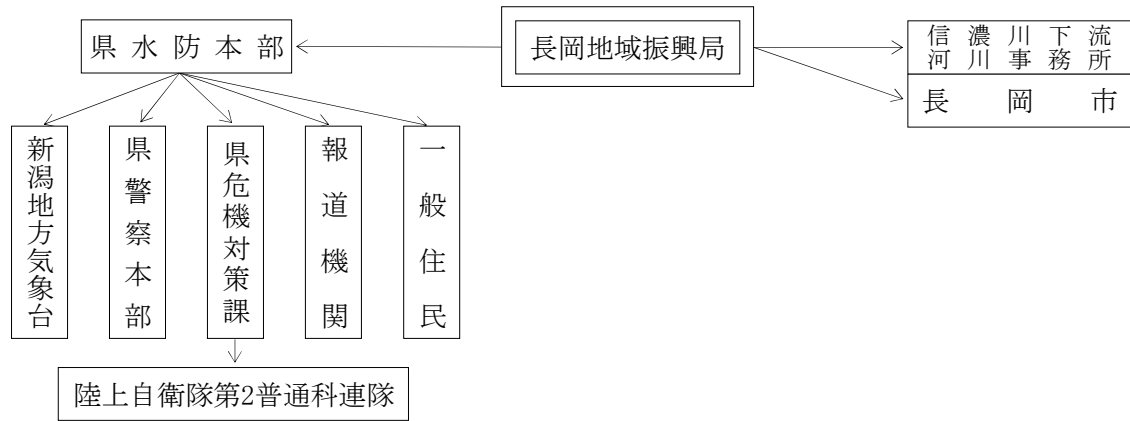

②② 太田川（宮内） 県

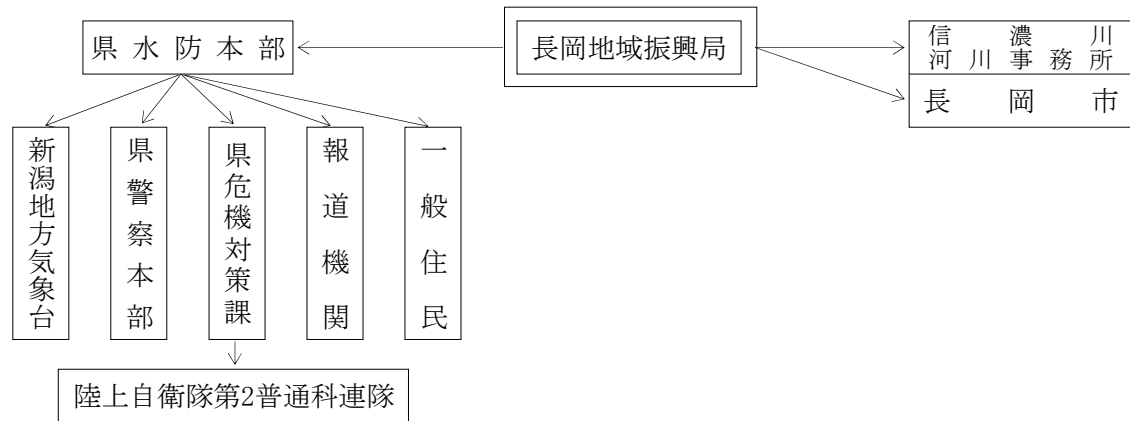

②③ 黒川（広野） 県

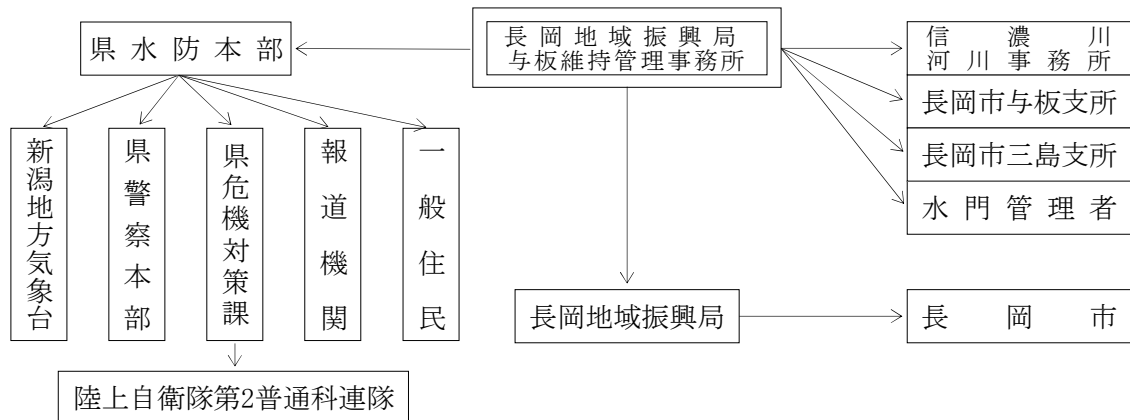

②④ 破間川（今泉） 県

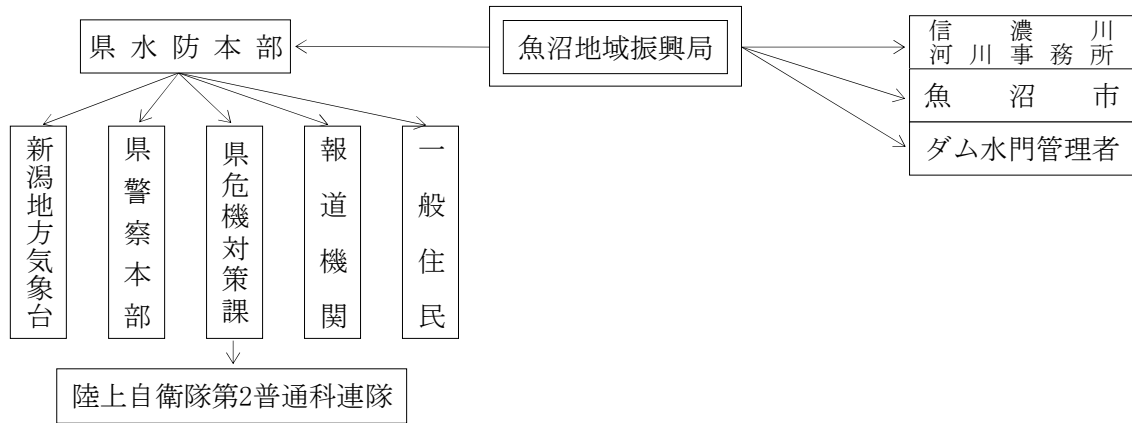

②⑤ 佐梨川（佐梨） 県

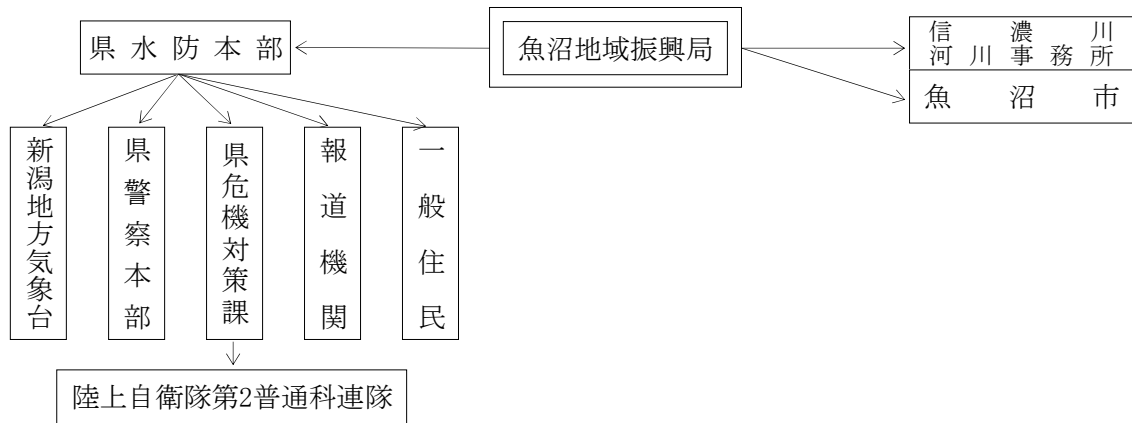

②⑥ 魚野川（中之島） 県

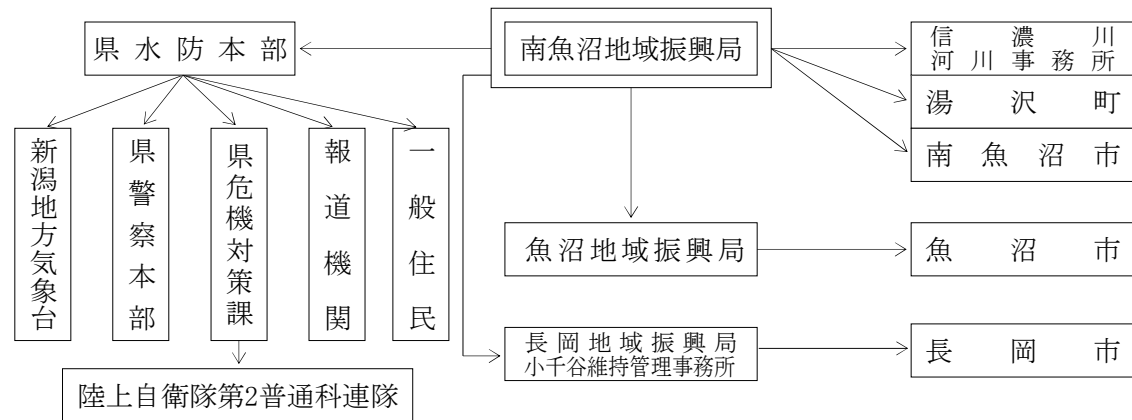

⑳ 三国川（三国川） 県

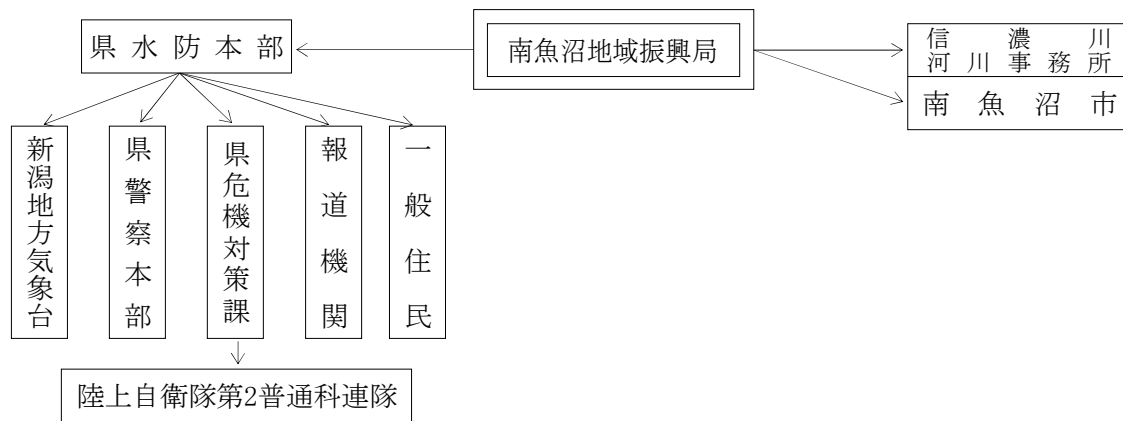

㉑ 鯖石川（加納、天保橋） 県

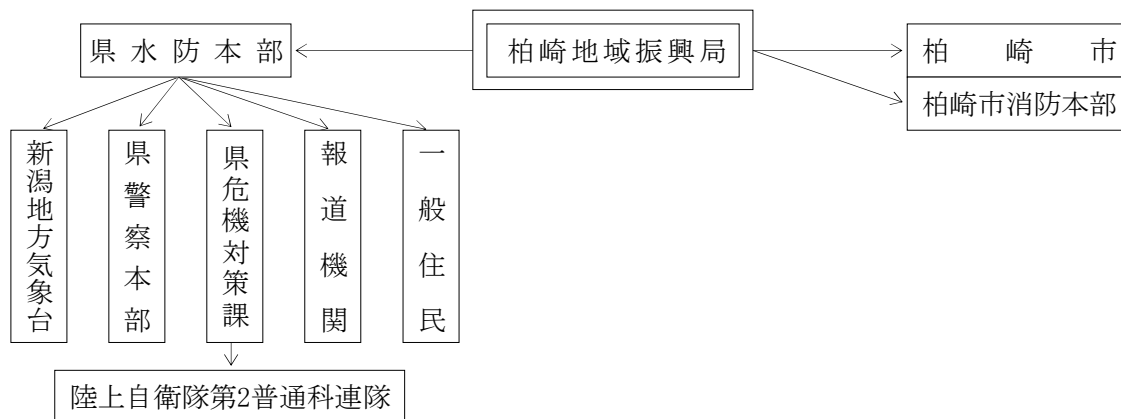

㉒ 鵜川（宮之窪） 県

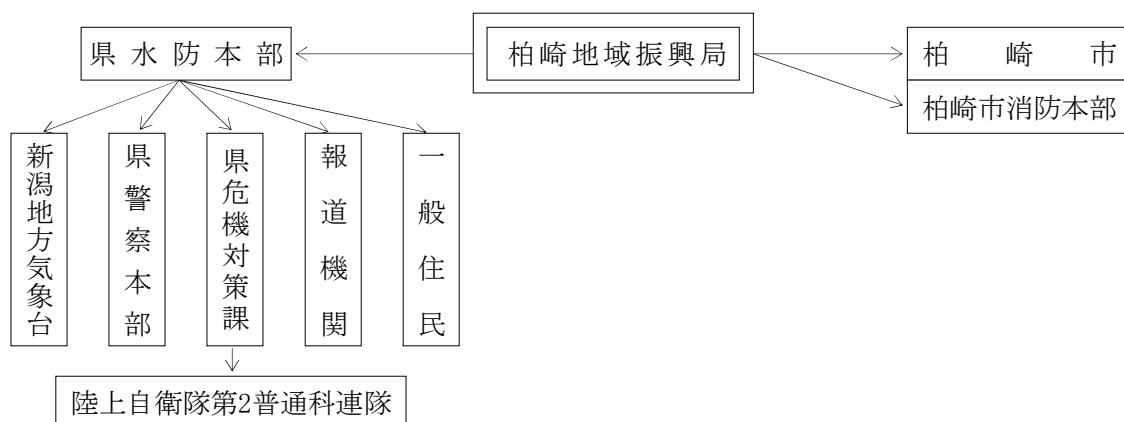

③⑩ 別山川（栄橋） 県

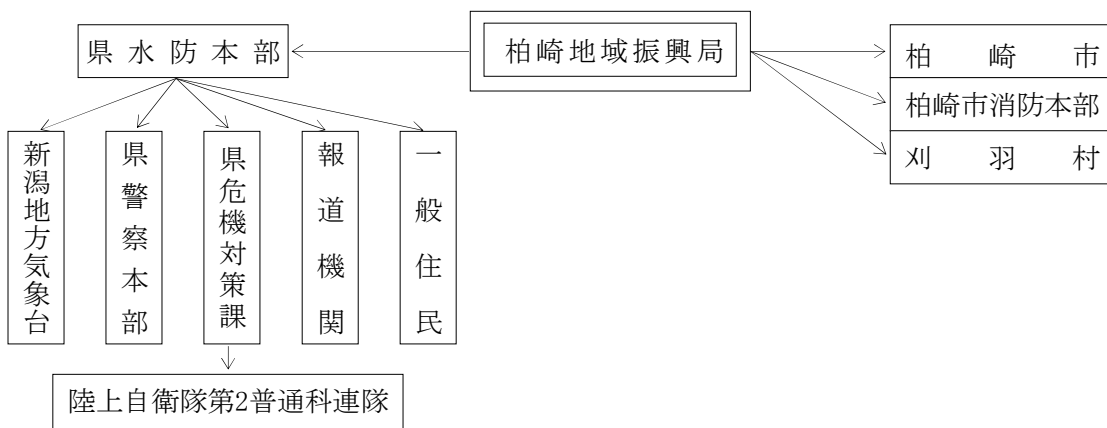

③⑪ 保倉川（顕聖寺） 県

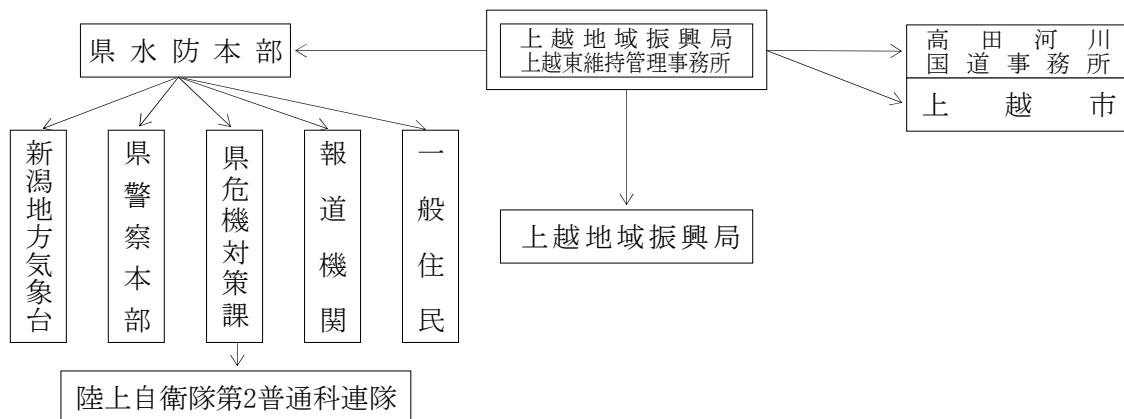

③⑫ 保倉川（遊水池外水位） 県

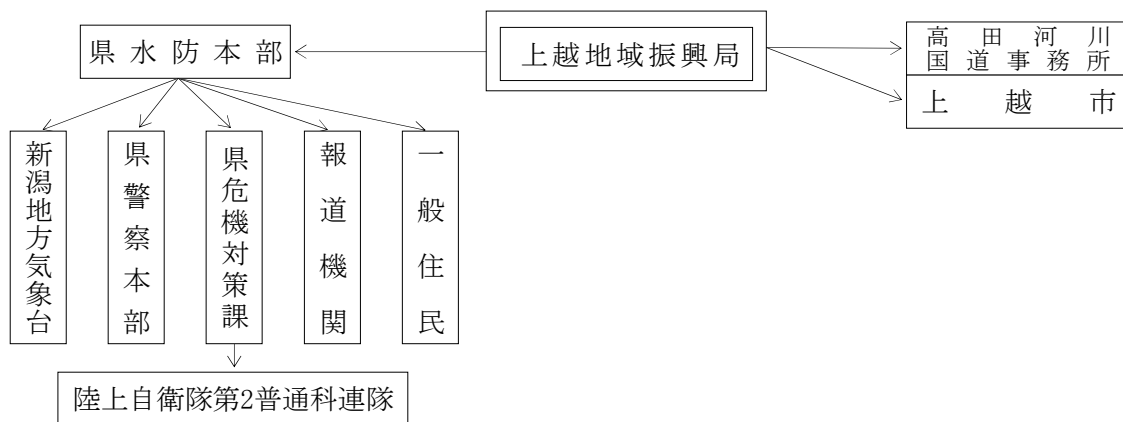

③③ 保倉川（佐内） 国土交通省

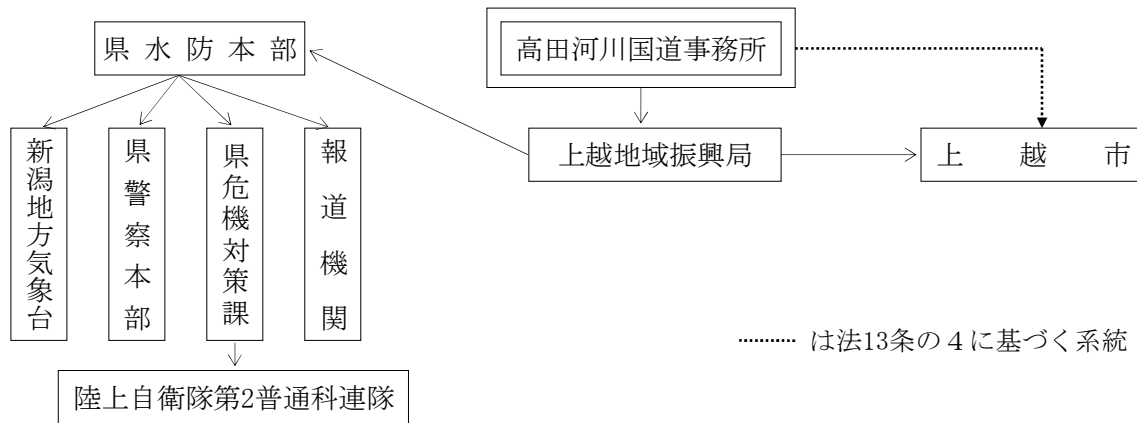

③④ 関川（二子島） 県

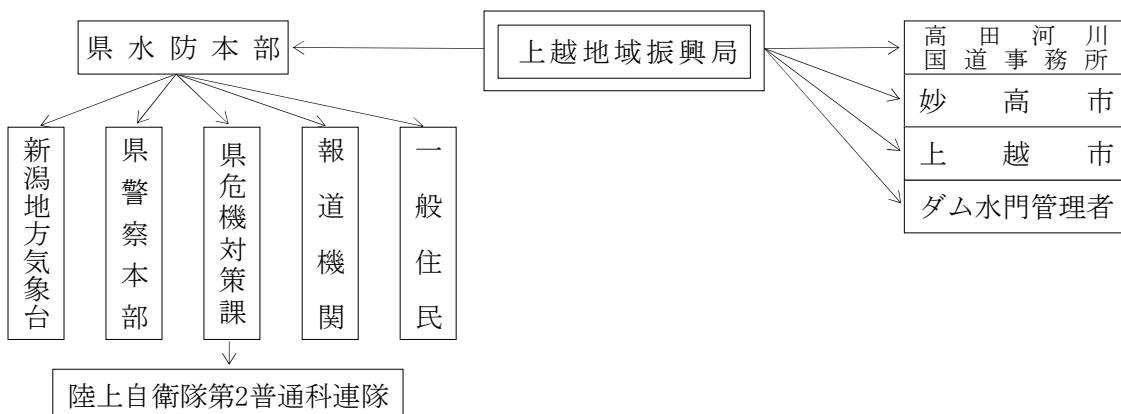

③⑤ 矢代川（石塚、石沢） 県

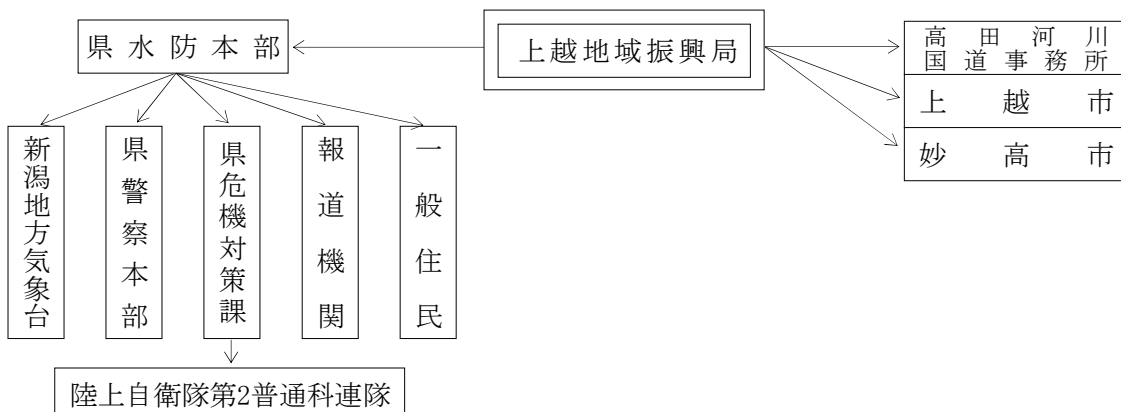

③⑥ 柿崎川（角取） 県

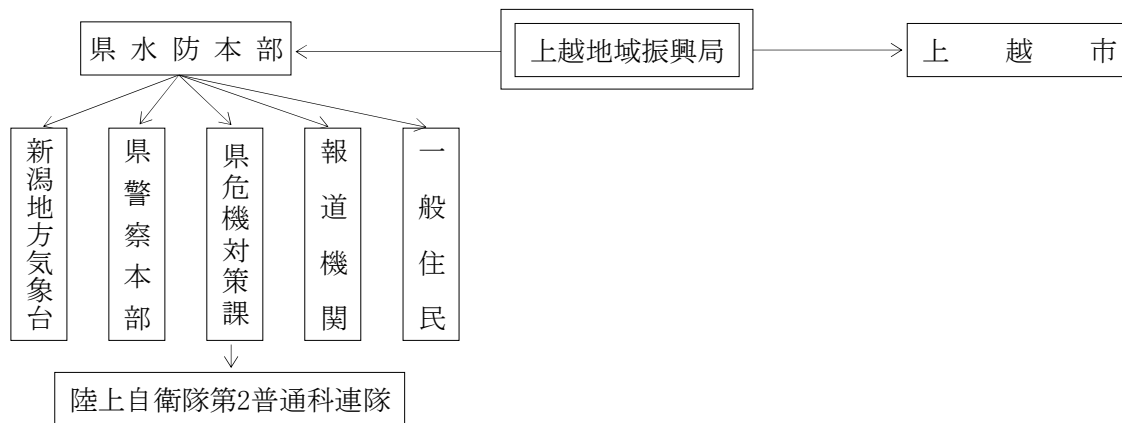

③⑦ 正善寺川（藤新田） 県

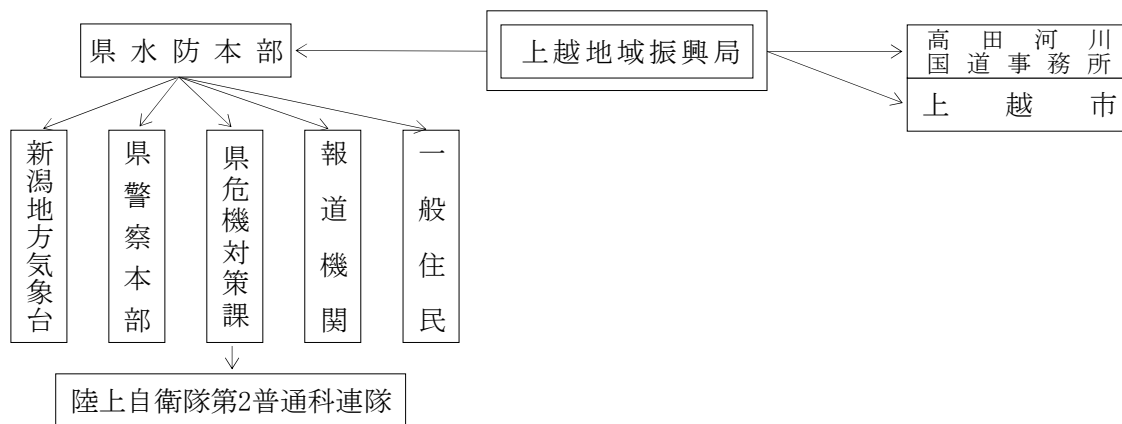

③⑧ 渋江川（渋江川） 県

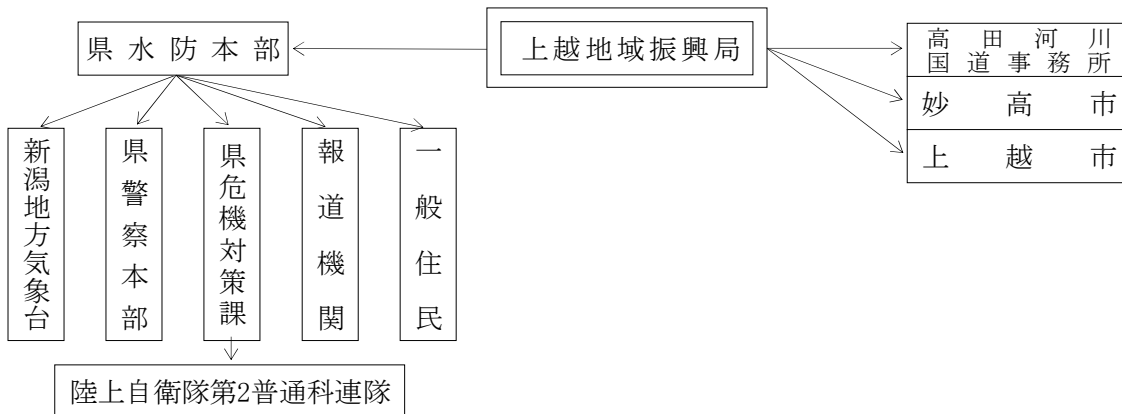

③⑨ 姫川（大前） 県

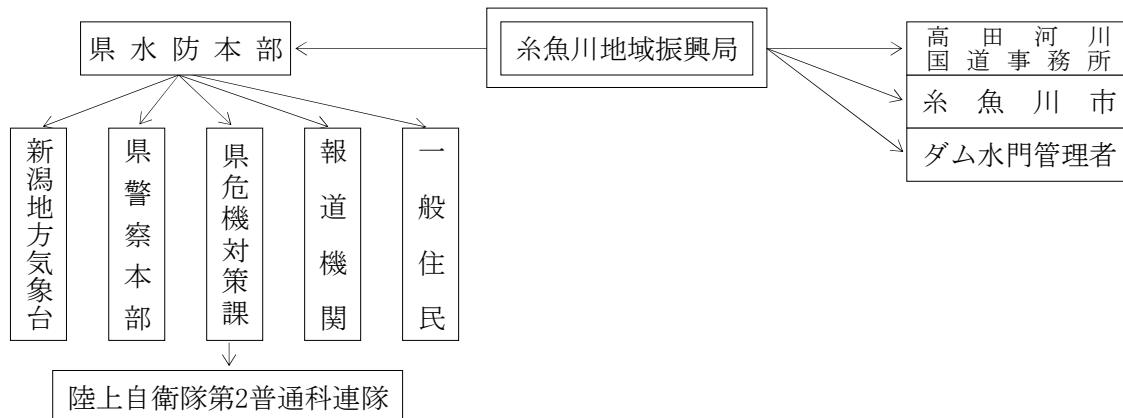

④⑩ 国府川（八幡） 県

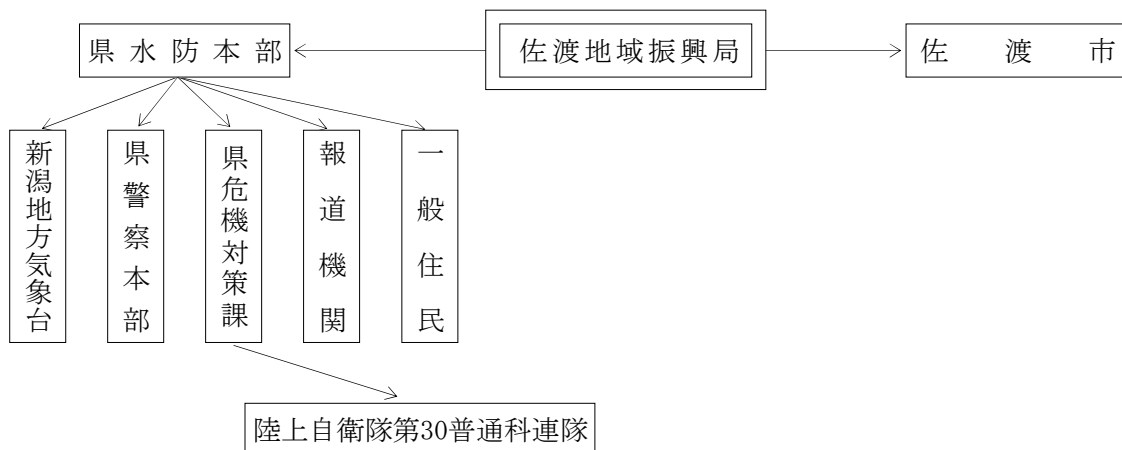

④⑪ 羽茂川（羽茂） 県

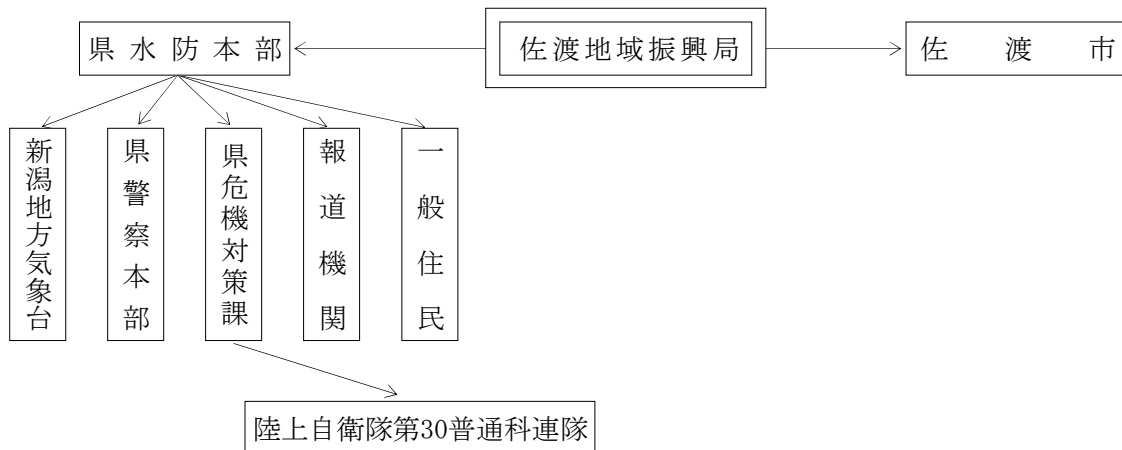

(4) 水位情報の周知の範囲

1 国土交通大臣が水位情報の周知を行う河川は2河川で、次の区域とする。

河川名	観測所	氾濫危険水位 洪水特別警戒水位	区	域
早出川 (支川)	善願	15.10	左岸 五泉市赤海字下島1053番の3地先の善願橋 右岸 五泉市赤海字善願2892番地先の善願橋	から阿賀野川合流点まで

河川名	観測所	避難判断水位 洪水特別警戒水位	区	域
保倉川 (支川)	佐内	4.67	左岸 上越市大字春日新田字桐ノ木2855番の2地先 右岸 上越市頸城区西福島字古城4の丁276番地先	から関川合流点まで

2 新潟県知事が水位情報の周知を行う河川は37河川で、次の区域とする。

河川名	観測所	氾濫危険水位 洪水特別警戒水位	区	域
三面川	宮ノ下	13.39	左岸 村上市岩崩三面堰堤から村上市久保多町まで 右岸 村上市岩崩三面堰堤から村上市久保多町まで	
	泉町	6.70	左岸 村上市久保多町 右岸 村上市久保多町	から海まで
荒川	鷹ノ巣	52.55	左岸 山形県界から新潟県岩船郡関川村大字下川口557番の1まで 右岸 山形県界から新潟県岩船郡関川村大字湯沢字湯沢山国有林402林班地先まで	
高根川	早稲田	39.73	左岸 村上市関口地先 右岸 村上市関口地先	から三面川合流点まで
門前川	山辺里	11.46	左岸 村上市門前地先 右岸 村上市門前地先	から三面川合流点まで
加治川	岡田	16.18	左岸 新発田市大槻 右岸 新発田市小戸	から 左岸 新発田市島潟 右岸 新発田市三日市
	小松	13.43	左岸 新発田市島潟 右岸 新発田市三日市	(姫田川合流点) から海まで
胎内川	下館	45.96	左岸 胎内市熱田坂字上川原682-7 右岸 胎内市下荒沢字胎内山国有林25林班少林班	から海まで

河川名	観測所	氾濫危険水位 洪水特別警戒水位	区 域
安野川	大室	12.79	左岸 阿賀野市大室 } から 左岸 阿賀野市里 (大荒川合流点) } 右岸 阿賀野市大室 } まで 右岸 阿賀野市里
	金田町	8.40	左岸 阿賀野市里 (大荒川合流点) } から阿賀野川合流点まで 右岸 阿賀野市里
能代川	北上	7.50	左岸 五泉市上戸倉 } から小阿賀野川合流点まで 右岸 五泉市上戸倉
	千原	12.50	
早出川	不動堂	36.35	左岸 五泉市小面谷から五泉市赤海字下島1053番の3地先の善願橋まで 右岸 五泉市小面谷から五泉市赤海字善願2892番地先の善願橋まで
常浪川	常浪	59.90	左岸 柴倉川合流点から阿賀野川合流点まで 右岸 柴倉川合流点から阿賀野川合流点まで
	広瀬	108.55	左岸 阿賀町神谷字手取甲1586地先から柴倉川合流点まで 右岸 阿賀町神谷字手取甲1395地先から柴倉川合流点まで
阿賀野川	津川	52.55	左岸 福島県界から阿賀野市小松字向島阿賀野川頭首工まで 右岸 福島県界から阿賀野市小松字上川原阿賀野川頭首工まで
小阿賀野川	寿橋	5.50	左岸 新潟市秋葉区満願寺地先 } から信濃川合流点まで 右岸 新潟市江南区沢海三丁目地先
五十嵐川	荒沢	62.71	左岸 三条市大字大谷から三条市大字滝谷まで 右岸 三条市大字大谷から三条市大字滝谷まで
	滝谷	27.32	左岸 三条市大字滝谷から三条市大字大下浦まで 右岸 三条市大字滝谷から三条市大字竈場まで
	渡瀬橋	14.23	左岸 三条市大字大下浦 } から信濃川合流点まで 右岸 三条市大字竈場
加茂川	黒水	42.50	左岸 加茂市大字黒水字中区 } から加茂市狭口地先 右岸 加茂市大字黒水字東区
	昭和橋	13.70	左岸 加茂市狭口地先 } から信濃川合流点まで 右岸 加茂市狭口地先

河川名	観測所	氾濫危険水位 洪水特別警戒水位	区 域
下条川	長福寺	13.54	左岸 加茂市大字下条加茂大平川合流 右岸 加茂市大字下条加茂大平川合流 } から加茂市大字下条 (大堰)
	小橋	10.61	左岸 加茂市大字下条 (大堰) 右岸 加茂市大字下条 (大堰) } から信濃川合流点まで
刈谷田川	栃尾	52.12	左岸 長岡市栃尾から長岡市鴉ヶ島水島橋まで 右岸 長岡市栃尾から長岡市水沢水島橋まで
	本明	26.87	左岸 長岡市鴉ヶ島水島橋から長岡市中之島見附大橋まで 右岸 長岡市水沢水島橋から見附市傍所町見附大橋まで
	大堰	20.00	左岸 長岡市中之島 右岸 見附市傍所町 (見附大橋) } から信濃川合流点まで
渋海川	飯塚	37.14	左岸 長岡市東谷谷内田 右岸 長岡市東谷川久保 } の東谷川合流点から信濃川合流点まで
栖吉川	長倉	27.59	左岸 長岡市御山町三貫橋から長岡市長倉町久保田橋まで 右岸 長岡市御山町三貫橋から長岡市長倉町久保田橋まで
	地藏	21.17	左岸 長岡市長倉町久保田橋 右岸 長岡市長倉町久保田橋 } から信濃川合流点まで
猿橋川	大黒	16.66	左岸 長岡市成願寺町1744-125地先 右岸 長岡市乙吉町1744-36地先 } から信濃川合流点まで
太田川	宮内	24.11	左岸 長岡市村松町1-1地先から長岡市左近町字中島791番の1地先まで 右岸 長岡市横枕町40-1地先から長岡市左近町字中島791番の1地先まで
黒川	広野	17.30	左岸 長岡市大字鳥越字長楽157-3地先 右岸 長岡市雲出町字井戸田959-1地先 } から信濃川合流点まで
破間川	今泉	104.00	左岸 魚沼市須川1034-2地先 右岸 魚沼市田中607番地 } から魚野川合流点まで
佐梨川	佐梨	95.06	左岸 魚沼市葎沢地先 右岸 魚沼市葎沢地先 } から魚野川合流点まで

河川名	観測所	氾濫危険水位 (洪水特別警戒水位)	区 域
魚野川	中之島	182.60	左岸 南魚沼郡湯沢町地内毛渡沢合流点から南魚沼市五日町地先の県道橋（八海橋）まで 右岸 南魚沼郡湯沢町地内毛渡沢合流点から南魚沼市麓地先の県道橋（八海橋）まで
三国川	三国川	204.58	左岸 南魚沼市畔地新田字西タオリ381番地先桑ノ木沢合流点 右岸 南魚沼市入山国有林地先桑ノ木沢合流点 } から魚野川合流点まで
鯖石川	加納	20.13	左岸 柏崎市大字石曾根（山根橋）から長鳥川合流点まで 右岸 柏崎市大字山室（山根橋）から長鳥川合流点まで
	天保橋	7.45	左岸 長鳥川合流点 から海まで 右岸 長鳥川合流点 から海まで
鵜川	宮之窪	10.95	左岸 柏崎市野田字二夕木4553-2 右岸 柏崎市野田字湯之淵475 } から海まで
別山川	栄橋	13.26	左岸 柏崎市西山町黒部 右岸 柏崎市西山町長峰 } から鯖石川合流点まで
保倉川	顕聖寺	27.48	左岸 上越市浦川原区虫川小黒川合流点から上越市三和区末野新田（一般国道253号保倉川橋上流端）まで 右岸 上越市浦川原区虫川小黒川合流点から上越市浦川原区飯室（一般国道253号保倉川橋上流端）まで
	遊水池外水位	8.38	左岸 上越市三和区末野新田（一般国道253号保倉川橋上流端）から上越市大字春日新田字桐ノ木2855番の2地先まで 右岸 上越市浦川原区飯室（一般国道253号保倉川橋上流端）から上越市頸城区西福島字古城4の丁276番地先まで
関川	二子島	51.95	左岸 妙高市馬場川合流点から上越市大字島田字諏訪田1572番の2地先まで 右岸 妙高市馬場川合流点から上越市新長者原字上川原1217番地先まで
矢代川	石塚	60.00	左岸 妙高市大字窪松原字稲場1413番1から妙高市下十日市字東古町143番 右岸 妙高市大字窪松原字中川原1432番2から妙高市柳井田字南浦1373番6
	石沢	16.37	左岸 妙高市下十日市字東古町143番 右岸 妙高市柳井田字南浦1373番6 } から関川合流点まで
柿崎川	角取	4.21	左岸 上越市柿崎区松留字外川地1305-2番地 右岸 上越市柿崎区上中山字池ノ尻1545番地 } から海まで

河川名	観測所	氾濫危険水位 (洪水特別警戒水位)	区	域
正善寺川	藤新田	9.57	左岸 上越市大字岩木地先市道岩木橋下流 右岸 上越市大字山屋敷町地先市道岩木橋下流	から関川合流点まで
渋江川	渋江川	69.19	左岸 妙高市渋江町1-17地先十三川合流点 右岸 妙高市小出雲2-16-21地先十三川合流点	から関川合流点まで
姫川	大前	120.10	左岸 長野県界から糸魚川市大字西川原字川内山963番の1地先まで 右岸 長野県界から糸魚川市大字根小屋字中カマチド37番の1地先まで	
国府川	八幡	4.01	左岸 佐渡市新穂長畝(島) 右岸 佐渡市大和	地持院川合流点から海まで
羽茂川	羽茂	14.90	左岸 佐渡市羽茂飯岡 右岸 佐渡市羽茂飯岡	から海まで

【警戒レベル4相当情報 [洪水]】

水位周知・水防警報の例示

河川名	〇〇川
(観測局)	〇〇
警戒レベル	4

通知	内容	種類	号数
○	水位周知	〇〇川 氾濫危険情報	第 号
○	水防警報	〇〇観測所 出動 区間: 〇〇 ~ 〇〇	第 号

令和 〇年 〇月 〇日 〇時 〇分 発表

〇〇地域振興局長

No.	内容	基準水位(流量)観測所	〇〇観測所							
		堤防天端(流量)		m		m				m
		氾濫危険水位 ※1(流量)		m		m				m
		避難判断水位 ※2(流量)		m		m				m
		氾濫注意水位 ※3(流量)		m		m				m
		水防団待機水位 ※4(流量)		m		m				m
1	雨量情報	累計雨量 [〇〇]	観測所では、 〇日 〇時 〇分現在で 〇 mmに達しました。							
		時間雨量 [〇〇]	観測所では、 〇日 〇時 ~ 〇時の1時間で、 〇 mmを観測しました。							
		現在は、	強い雨が降り続いています。							
2	水位情報	現在の水位(流量)	[〇〇] 観測所では、 〇日 〇時 〇分現在で 〇 m (m ³ /s) です。							
			[〇〇] 観測所では、 〇日 〇時 〇分現在で 〇 m (m ³ /s) です。							
			[〇〇] 観測所では、 〇日 〇時 〇分現在で 〇 m (m ³ /s) です。							
3	水防機関伝達	水防機関は、 出動し、堤防その他を見廻り、嚴重に警戒して下さい。								
4	ダム情報	[〇〇] ダムは、 〇日 〇時 〇分に	洪水警戒体制を継続中です							
		[〇〇] ダムは、 〇日 〇時 〇分に	洪水調節を開始しました。							
5	堤防等情報	堤防は、 一部箇所 で 漏水 する恐れがあります。								
		地先名は、次のとおりです。 地先名								
6	避難勧告等支援情報	堤防が壊れるなどにより浸水のおそれがあります。避難情報発令の目安となる水位を超過していますので、避難情報の発令を検討してください。								
		避難自由記入								
伝達確認	通知先	河川事務所	〇〇市							河川管理課
	電話番号									025-280-5414
	通報者									
	受報者									
	通報(受報)時刻	時 分	時 分	時 分	時 分	時 分	時 分	時 分	時 分	時 分

[問い合わせ先]

〇〇市〇〇地内の避難情報： 〇〇市〇〇課 〇〇〇〇-〇〇-〇〇〇〇
 河川情報： 〇〇地域振興局地域整備部治水課 〇〇〇〇-〇〇-〇〇〇〇

[警戒レベル]

レベル	水位	内容
5	氾濫発生	氾濫への警戒を求める段階
4	※1 氾濫危険水位(特別警戒水位)	いつ氾濫してもおかしくない状態 避難等の氾濫発生に対する対応を求める段階
3	※2 避難判断水位	避難準備等の氾濫発生に対する警戒を求める段階
2	※3 氾濫注意水位(警戒水位)	氾濫の発生に対する注意を求める段階 水防団が、出動する目安となる水位です。
1	※4 水防団待機水位(通報水位)	水防団が体制を整える段階

[ダムのただし書き操作]

異常な洪水により、ダムに洪水を貯めることができなくなることが予想される場合に、徐々に流入量と放流量が同じになるように操作をすることであり、下流河川の水位が急激に上昇する恐れがあります。

3-1 指定水位観測所一覧表

河川名	観測所名	通報略号	位置			堤防高	量水標管理者	水防団	氾濫	避難	氾濫	氾濫	観測員	既往最高水位		種別	量水標の○点高	水位の公表
			待機水位	注意水位	判断水位			危険水位	発生水位	期日	水位							
			郡市	町村区	大字				通報水位	警戒水位	洪水特別警戒水位							
三面川	宮ノ下		村上		宮ノ下	16.30	村上地域振興局長	10.39	11.39	13.09	13.39	—	職員	R 4. 8. 3	13.19	テレメータ	8.380	10分間
〃	泉町	ムラ	〃		泉町	8.26	〃	4.57	5.37	6.50	6.70	—	〃	S 15. 7. 20	8.50	〃	-0.050	〃
門前川	山辺里		〃		山辺里	12.70	〃	9.60	10.20	10.86	11.46	—	〃	S 42. 8. 29	12.50	〃	9.000	〃
高根川	早稲田	セキ	〃		早稲田	41.50	〃	37.85	38.40	39.15	39.73	—	〃	S 15. 7. 12	40.47	〃	37.040	〃
荒川	鷹ノ巣		岩船	関川	鷹ノ巣	53.60	〃	48.60	49.53	51.15	52.55	—	〃	R 4. 8. 3	53.09	〃	0.000	〃
〃	上関		〃	〃	上関	10.94	国土交通省	3.60	4.30	6.60	7.40	9.03		R 4. 8. 3	6.06	〃	30.510	〃
〃	葛籠山		村上		葛籠山	10.14	〃	3.00	3.70	6.40	6.90	8.99		R 4. 8. 4	6.88	〃	3.160	〃
胎内川	下館		胎内		下館	47.30	新潟地域振興局長	43.90	44.50	45.10	45.96	—	職員			〃	2.000	〃
安野川	大室		阿賀野		大室	14.69	〃	11.64	12.03	12.28	12.79	—	〃	H 23. 7. 28	13.73	〃		〃
〃	金田町		〃		金田町	10.13	〃	6.27	7.21	7.48	8.40	—	〃	H 23. 7. 28	8.95	〃		〃
加治川	岡田		新潟		岡田	17.37	〃	13.80	14.30	15.30	16.18	—	〃	H 17. 6. 28	16.28	〃	10.000	〃
〃	小松		〃		小松	15.60	〃	11.00	11.94	13.01	13.43	—	〃	S 53. 6. 27	12.33	〃	9.600	〃
早出川	善願		五泉		善願	17.60	国土交通省	12.80	14.00	14.50	15.10	16.24		S 42. 8. 29	16.72	〃	0.000	〃
〃	不動堂		〃		不動堂	40.51	新潟地域振興局長	33.97	35.35	35.66	36.35	—	職員	H 23. 7. 30	35.78	〃		〃
能代川	北上		新潟	秋葉	北上	10.06	〃	3.50	5.25	6.93	7.50	—	〃	H 23. 7. 30	6.55	〃	1.000	〃
〃	千原		五泉		千原	14.80	〃	10.51	11.23	11.64	12.50	—	〃	H 23. 7. 30	13.13	〃	9.380	〃
常浪川	常浪		東蒲原	阿賀	天満	61.05	〃	57.90	58.40	58.80	59.90	—	〃	S 45. 7. 18	61.90	〃	0.000	〃
〃	広瀬		〃	〃	広谷	111.67	〃	106.95	107.65	108.05	108.55	—	〃	H 23. 7. 29	109.11	〃	0.000	〃
阿賀野川	津川	ツカ	東蒲原	〃	津川	55.45	〃	50.00	50.70	52.10	52.55	—	〃	T 2. 8. 28	56.94	〃	0.000	〃
〃	馬下	マオ	五泉		馬下	26.37	国土交通省	19.65	20.15	22.00	22.80	24.48		S 33. 9. 18	24.80	〃	0.000	〃
〃	満願寺	マン	新潟	秋葉	満願寺	12.30	〃	5.80	6.50	8.20	9.00	9.82		S 31. 7. 17	9.38	〃	0.000	〃
小阿賀野川	寿橋		〃	江南	二本木	8.07	新潟地域振興局長	2.60	3.70	5.10	5.50	—	職員			〃	0.000	〃
中ノ口川	道金		燕		道金	11.80	三条地域振興局長	7.50	7.80	8.10	8.40	9.35	〃	H 16. 7. 13	9.42	〃	4.000	〃
〃	白根橋		新潟	南	白根	7.62	新潟地域振興局長	3.80	4.10	5.30	5.69	6.75	〃	H 16. 7. 13	6.62	〃	-0.747	〃

河川名	観測所名	通報略号	位置			堤防高	量水標管理者	水防団	氾濫	避難	氾濫	氾濫	観測員	既往最高水位		種別	量水標の○点高	水位の公表
			待機水位 通報 水位 (流量)	注意水位 警戒 水位 (流量)	判断水位			危険水位 洪水特別 警戒水位	発生水位	期日	水位							
			郡市	町村区	大字													
新川	新川		新潟	西蒲	升岡新田	2.26	新潟地域振興局長	0.90	1.10				職員			テレメータ		10分間
加茂川	黒水		加茂		黒水	43.24	三条地域振興局長	40.77	41.47	41.90	42.50	-	〃	S56. 8.23	43.09	〃	39.770	〃
加茂川	昭和橋		加茂		八幡	15.91	〃	11.20	12.10	12.60	13.70	-	〃			〃		〃
下条川	長福寺		〃		下条	14.80	〃	12.37	12.87	13.15	13.54	-	〃			〃		〃
〃	小橋		〃		〃	11.47	〃	9.00	9.60	10.21	10.61	-	〃			〃		〃
五十嵐川	荒沢	アラ	三条		荒沢	65.61	〃	61.40	61.65	62.23	62.71	-	〃	T15. 7.28	65.25	〃	58.500	〃
〃	滝谷		〃		滝谷	29.17	〃	24.60	25.50	26.89	27.32	-	〃			〃		〃
〃	渡瀬橋		〃		渡瀬橋	16.65	〃	11.30	12.65	13.58	14.23	-	〃			〃		〃
刈谷田川	大堰		見附		上新田町	21.84	長岡地域振興局長	16.72	18.11	19.01	20.00	-	〃	H16. 7.13	20.38	〃	11.100	〃
〃	本明		〃		本明町	28.94	〃	23.36	24.39	26.06	26.87	-	〃			〃		〃
〃	栃尾	トチ	長岡		巻刈	53.59	〃	49.22	49.72	51.28	52.12	-	〃	T15. 7.28	52.41	〃	47.000	〃
渋海川	飯塚		〃		飯塚	39.25	〃	35.36	35.81	36.23	37.14	-	〃	S42. 8.28	37.88	〃	32.000	〃
黒川	広野		〃		与板町広野	19.07	〃	15.70	16.50	16.90	17.30	-	〃	R1.10.13	17.94	〃	12.000	〃
栖吉川	地藏		〃		川崎	22.88	〃	19.98	20.39	20.72	21.17	-	〃	H10. 8. 4	22.47	〃		〃
〃	長倉		〃		長倉町	28.20	〃	26.34	26.59	27.22	27.59	-	〃			〃		〃
猿橋川	大黒		〃		新組町	17.89	〃	15.75	16.26	16.46	16.66	-	〃			〃		〃
太田川	宮内		〃		平島	27.18	〃	22.84	23.11	23.70	24.11	-	〃	H16. 7.16	23.95	〃		〃
破間川	今泉		魚沼		今泉	106.20	魚沼地域振興局長	101.90	102.50	103.20	104.00	-	〃	H23. 7.30	104.62	〃	100.000	〃
佐梨川	佐梨		〃		佐梨	96.87	〃	93.04	93.88	94.12	95.06	-	〃	H23. 7.30	96.65	〃	91.480	〃
三国川	三国川		南魚沼		深沢	207.79	南魚沼地域振興局長	202.20	203.20	203.70	204.58	-	〃	H17. 8.13	203.54	〃	200.000	〃
魚野川	中之島		〃		中	183.06	〃	181.70	182.10	182.30	182.60	-	〃	H23. 9.21	182.29	〃	180.000	〃
〃	六日町		〃		坂戸	164.11	国土交通省	159.30	160.50	161.10	161.70	162.60		S56. 8.23	163.45	〃	0.000	〃
〃	小出		魚沼		青島	94.17	〃	89.80	90.40	90.80	91.60	93.20		S56. 8.23	93.40	〃	0.000	〃
〃	堀之内		〃		堀之内	87.18	〃	81.50	82.50	83.10	83.70	85.00		H23. 7.30	85.19	〃	0.000	〃
信濃川	割野	オホ	中魚沼	津南	下船渡	208.93	十日町地域振興局長	203.35	203.90	204.58	204.95	205.20	職員	R1.10.13	206.80	〃	200.000	〃
〃	十日町(姿)		十日町		新宮乙	149.06	国土交通省	142.00	142.50	145.00	145.30	146.70		S58. 9.29	145.60	〃	0.000	〃

河川名	観測所名	通報略号	位置			堤防高	量水標管理者	水防団	氾濫	避難	氾濫	氾濫	観測員	既往最高水位		種別	量水標の○点高	水位の公表
			待機水位 通報 水位 (流量)	注意水位 警戒 水位 (流量)	判断水位			危険水位 洪水特別 警戒水位	発生水位	期日	水位							
			郡市	町村区	大字													
信濃川	小千谷	オチ	小千谷		元町	52.07	国土交通省	45.50	46.50	48.50	49.20	52.10		R1.10.13	50.19	テレメータ	0.000	10分間
"	長岡	ナカ	長岡		信濃	26.44	"	19.00	20.00	23.00	23.80	25.80		S33.9.18	23.25	"	0.000	"
信濃川	大河津		燕		大川津	18.68	"	12.50	13.40	15.60	16.10	17.70		R1.10.13	17.06	"	0.000	"
信濃川 (下流)	尾崎		三条		尾崎	14.54	"	8.20	8.70	9.10	10.20	12.90		H23.7.30	12.64	"		"
"	荒町		"		荒町	13.54	"	8.00	8.50			-		H23.7.30	12.56	"		"
"	保明新田		南蒲原	田上	保明新田	10.76	"	5.20	5.60	6.50	8.20	9.60		H23.7.30	9.82	"		"
"	臼井橋		新潟	南区	掘掛	8.38	"	3.10	3.40			-		H23.7.30	6.55	"		"
"	新酒屋		"	江南区	花ノ牧	7.67	"	2.50	2.80			-		H23.7.30	5.14	"		"
"	帝石橋		"	西区	山田	6.22	"	1.50	1.80	2.70	3.10	3.80		H23.7.30	2.93	"		"
鯖石川	加納	カノ	柏崎		加納	23.50	柏崎地域振興局長	18.45	18.95	19.29	20.13	-	職員	H17.6.28	21.51	"		"
"	天保橋		"		中田	8.90	"	5.10	5.75	6.42	7.45	-	"	H17.6.28	8.94	"	0.000	"
鵜川	宮之窪		"		上条	12.12	"	9.30	9.80	10.10	10.95	-	"	H17.6.28	11.31	"	0.000	"
別山川	栄橋		刈羽	刈羽	滝谷新田	14.71	"	12.35	12.75	12.95	13.26	-	"	H7.8.10	14.50	"		"
保倉川	佐内		上越	頸城	松本	7.65	国土交通省	-	-	4.67	-	7.06		H7.7.12	6.23	"	-1.148	"
"	顕聖寺	クホ	"	浦川原	有島	28.24	上越地域振興局長	26.05	26.90	27.06	27.48	-	職員	S40.9.17	28.52	"	24.000	"
"	遊水池 外水位		"		田沢	9.95	"	5.63	6.96	7.75	8.38	-	"			"		"
柿崎川	角取		"	柿崎	角取	7.54	"	2.95	3.60	3.91	4.21	-	"			"		"
関川	二子島	フタ	妙高		西條	53.05	"	49.44	50.26	51.31	51.95	-	"	S60.7.8	2.77	"	46.000	"
"	高田		上越		北城町一丁目	8.60	国土交通省	3.18	3.78	5.05	5.80	8.13		S57.9.13	6.96	"	2.536	"
正善寺川	藤新田		"		藤新田	11.91	上越地域振興局長	7.95	8.75	9.05	9.57	-	職員			"		"
矢代川	石塚	イシ	妙高		石塚	62.96	"	58.86	59.31	59.70	60.00	-	"	S44.8.19	3.50	"	57.660	"
"	石沢		上越		石沢	18.31	"	14.05	15.05	15.52	16.37	-	"			"	11.939	"
渋江川	渋江川		妙高		渋江	69.77	"	67.40	68.45	68.87	69.19	-	"			"		"
姫川	山本		糸魚川		山本	5.97	国土交通省	0.59 (500m ³ /s)	1.48 (1,000m ³ /s)	1.92	2.28	5.36		H7.7.11 (2,832m ³ /s)		"	63.046	"

河川名	観測所名	通報略号	位置			堤防高	量水標管理者	水防団 待機水位 通報 水位 (流量)	氾濫 注意水位 警戒 水位 (流量)	避難 判断水位	氾濫 危険水位 洪水特別 警戒水位	氾濫 発生水位	観測員	既往最高水位		種別	量水標の ○点高	水位の 公表
			郡市	町村区	大字									期日	水位			
姫川	大前		糸魚川		小滝	122.32	糸魚川地域振興局長	117.59	118.59	119.45	120.10	—	職員	H 7. 7. 11	121.25	テレメータ		10分間
国府川	八幡		佐渡		八幡	5.40	佐渡地域振興局長	2.50	2.70	3.21	4.01	—	〃	H 7. 8. 2	2.86	〃	-1.240	〃
羽茂川	羽茂		〃		羽茂本郷	16.51	〃	12.50	13.72	14.36	14.90	—	〃	H29. 10. 23	12.73	〃	11.200	〃

※下線____は零点表示、その他は標高表示

3-2 指定水位観測所地域振興局別一覧表

事務所名	管理者	県	国 土 交 通 省
村上地域振興局		・宮ノ下、・鷹ノ巣、・早稲田、・泉町、 ・山辺里	・葛籠山、・上関
新発田地域振興局		・岡田、・小松、・下館、・大室、・金田町	
新潟地域振興局		・白根橋、・寿橋、・不動堂、・北上、 ・千原、・常浪、・津川、[・新川]、・広瀬	・帝石橋、・新酒屋、 ・白井橋、・満願寺、・馬下、・善願
三条地域振興局		・黒水、・昭和橋、(・荒沢)、・滝谷、 ・渡瀬橋、・長福寺、・小橋、・道金	・荒町、・尾崎、・保明新田、・大河津
長岡地域振興局		・飯塚、・栃尾、・大堰、・広野、・本明、 ・長倉、・地藏、・大黒、・宮内	・長岡、・小千谷
魚沼地域振興局		・今泉、・佐梨	・堀之内、・小出
十日町地域振興局		・割野	・十日町(姿)
南魚沼地域振興局		・中之島、・三国川	・六日町
柏崎地域振興局		・宮之窪、・加納、・栄橋、・天保橋	
上越地域振興局		・石塚、・二子島、・角取、 ・遊水池外水位、・顕聖寺、 ・渋江川、・藤新田、(・石沢)	・高田、・佐内
糸魚川地域振興局		・大前	・山本
佐渡地域振興局		・八幡、・羽茂	
計		56ヶ所※	21ヶ所
合 計		77ヶ所	

(注) ・テレメーター

※ 県所管の指定水位観測所：53ヶ所

() は国土交通省所管(石沢(矢代川)、荒沢(五十嵐川))：2ヶ所

[] は水防情報提供の対象とする水位観測所(新川(新川))：1ヶ所

4 水位の通報系統

指定水位観測所の水位通報系統は、次のとおりとする。

(1) 荒川・阿賀野川水系および村上・新発田地区

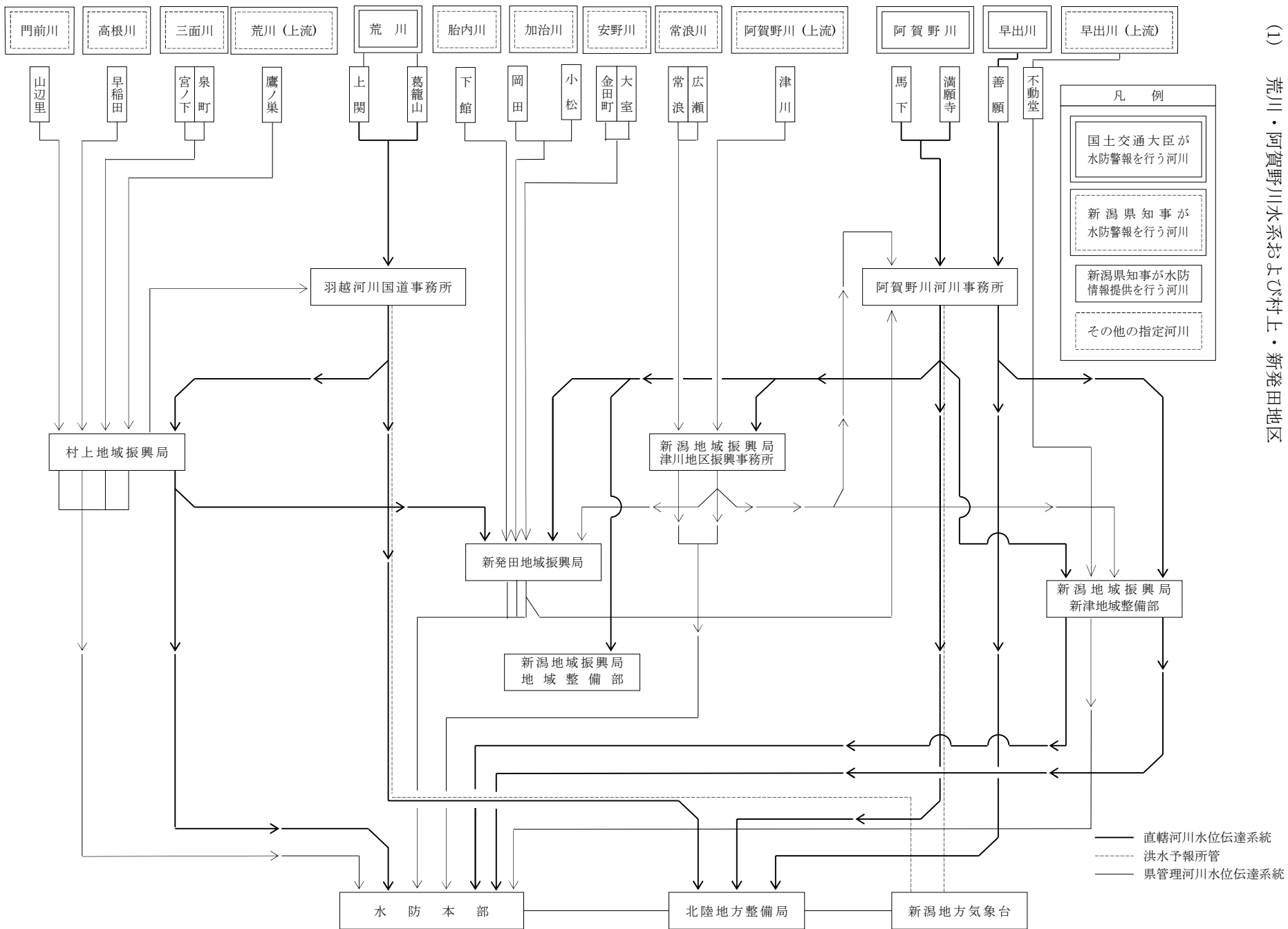

(2) 信濃川水系 上流地区

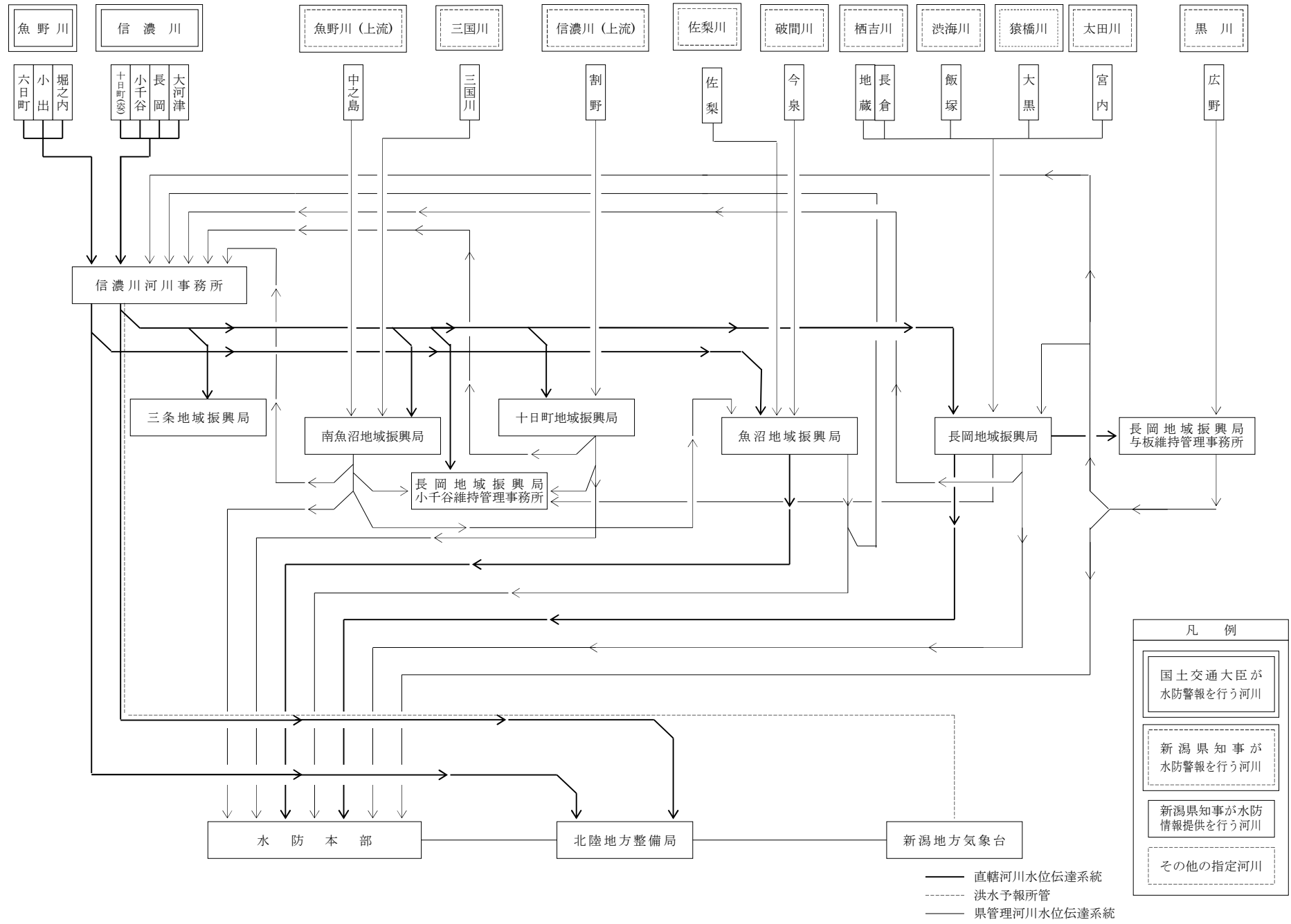

(3) 信濃川水系 下流地区 及び新川水系

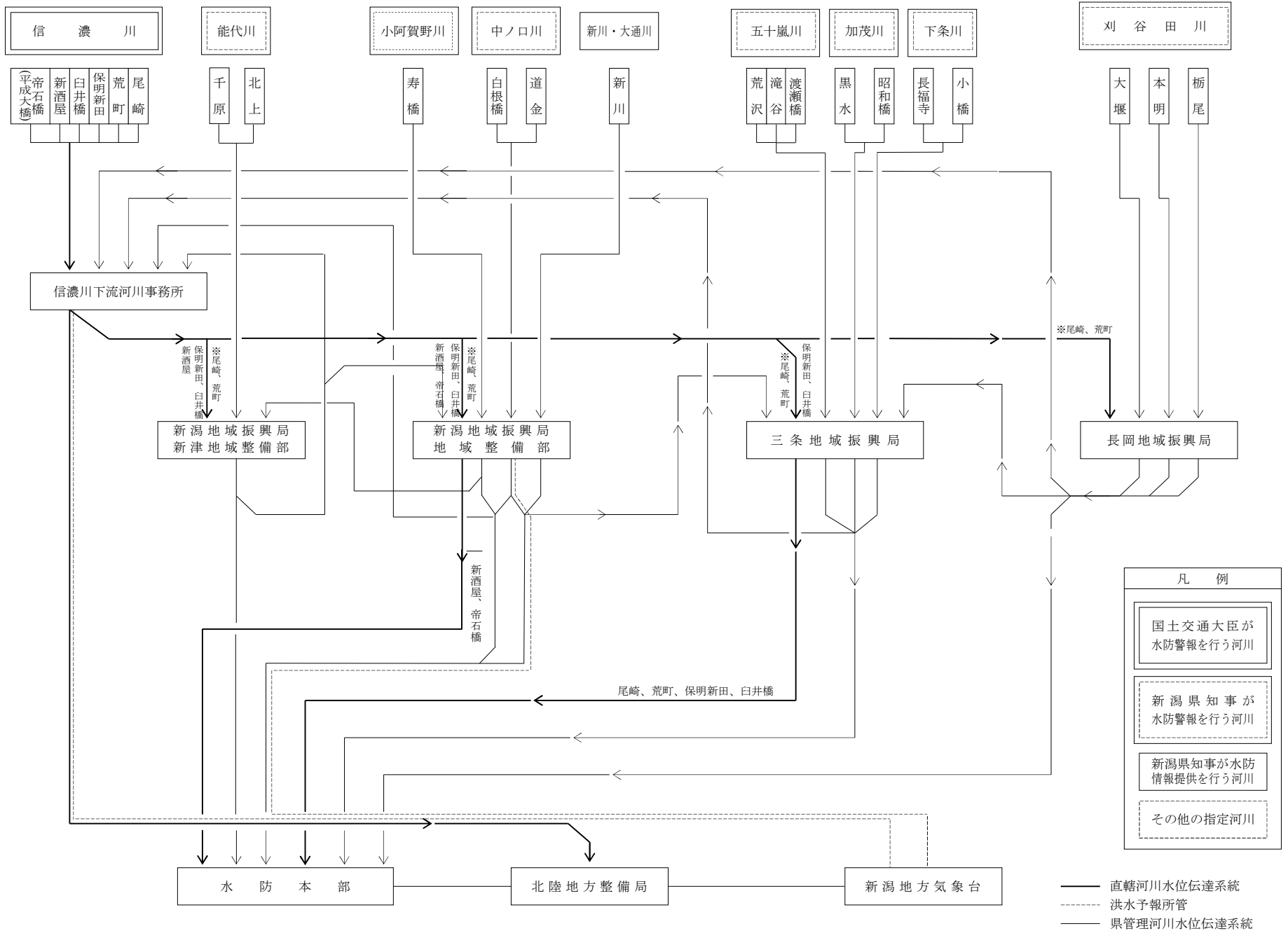

(4) 関川・姫川水系および柏崎・糸魚川・佐渡地区

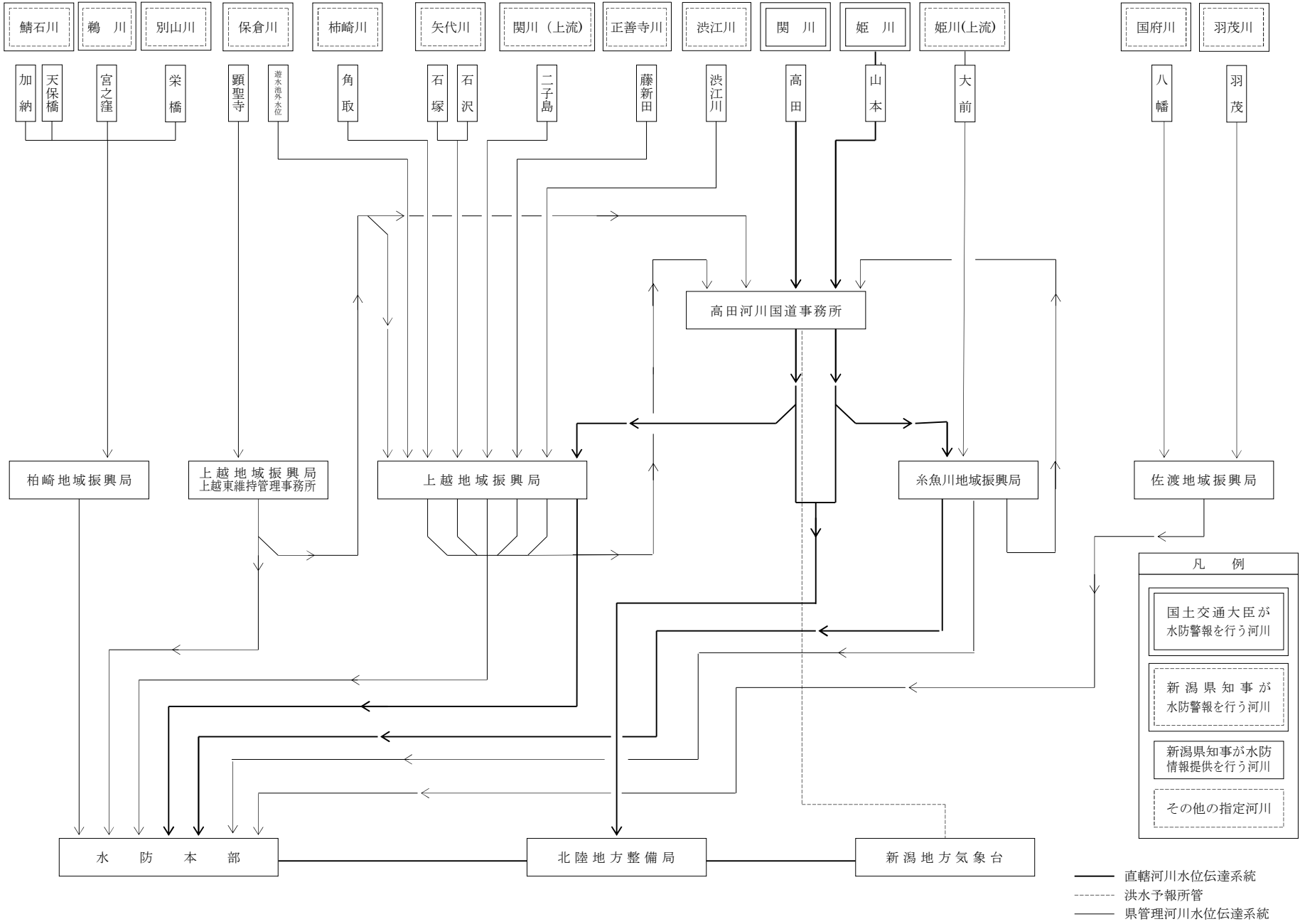

5-1 その他水位観測所一覧（県所管）

河川名	観測所名	位置			堤防高	量水標管理者	水防団 待機水位 〔通報 水位〕	氾濫 注意水位 〔警戒 水位〕	観測員	種別	量水標の ○点高
		郡市	町村区	大字							
大川	府屋	村上		府屋	7.89	村上地域 振興局長	—	—	職員	テレ	0.000
高根川	岩沢	村上		岩沢	23.40	〃	19.69	20.29	〃	〃	
三面川	荃太	村上		荃太	44.91	〃	42.04	43.02	〃	〃	40.678
石川	石川	村上		八日市	2.16	〃	—	—	〃	〃	0.180
胎内川	鹿の俣	胎内		夏井	103.07	新発田地域 振興局長	—	—	〃	〃	91.715
〃	高畑	胎内		高畑	8.56	〃	5.82	6.32	〃	〃	0.000
加治川	第一 頭首工	新発田		米倉	56.30	〃	—	—	〃	〃	53.030
姫田川	早道場	新発田		早道場	16.31	〃	—	—	〃	〃	8.970
坂井川	坂井川	新発田		北中江	16.98	〃	—	—	〃	〃	0.000
内倉川	網張場	新発田		滝谷	—	〃	—	—	〃	〃	0.000
舟戸川	舟戸川	胎内		船戸	9.18	〃	—	—	〃	〃	0.000
折居川	上一分	阿賀野		湯沢	12.00	〃	10.00	—	〃	〃	7.000
荒川川	荒川	新発田		荒川	22.09	〃	—	—	〃	〃	0.000
松岡川	松岡川	新発田		中ノ目	9.87	〃	—	—	〃	〃	0.000
太田川	下興野	新発田		下興野	5.80	〃	—	—	〃	〃	0.000
〃	太田川 水門下流	新発田		佐々木	4.30	〃	—	—	〃	〃	1.000
新発田川	三賀	北蒲原	聖籠	三賀	4.40	〃	—	—	〃	〃	0.000
新発田川 放水路	潮止堰上流	北蒲原	聖籠	大夫興野	4.40	〃	—	—	〃	〃	0.000
〃	潮止堰下流	北蒲原	聖籠	大夫興野	4.50	〃	—	—	〃	〃	0.000
〃	合流点	北蒲原	聖籠	杉谷内	4.30	〃	—	—	〃	〃	0.000
〃	新発田川 水門下流	新発田		佐々木	4.20	〃	—	—	〃	〃	0.000
新津川	新津川水 門	新潟	秋葉	下興野	6.20	新潟地域 振興局長	—	—	〃	〃	
早出川	松野	五泉		暮坪	54.30	〃	—	—	〃	〃	51.000
能代川	荻曾根水 門	五泉		五泉	10.40	〃	—	—	〃	〃	
滝谷川	滝谷川	五泉		村松甲	25.96	〃	—	—	〃	〃	
牧川	牧川	五泉		中野橋	23.80	〃	—	—	〃	〃	
新谷川	白川	東蒲原	阿賀	川口	45.40	〃	39.63	41.13	〃	〃	0.000
柴倉川	合川	東蒲原	阿賀	両郷	79.16	〃	—	—	〃	〃	0.000
中ノ口川	金巻	新潟	西	大野	6.96	〃	—	—	〃	〃	0.586
通船川	山の下	新潟	東	松島	—	〃	—	—	〃	〃	0.000
〃	津島屋	新潟	〃	津島屋	1.07	〃	—	—	〃	〃	0.000
栗ノ木川	竹尾	新潟	〃	竹尾	0.30	〃	—	—	〃	〃	0.000
新井郷川	新井郷川	新潟	北	濁川	2.82	〃	—	—	〃	〃	0.000
福島潟	福島潟	新潟	〃	前新田	2.70	〃	—	—	〃	〃	
福島潟 放水路	棕堰	新潟	〃	太田	2.70	〃	—	—	〃	〃	
〃	浦ノ入 水門	新潟	〃	浦ノ入	2.17	〃	—	—	〃	〃	
福島潟 放水路	潮止堰	新潟	北	横土居	2.42	〃	—	—	〃	〃	
〃	放水路口	新潟	〃	〃	2.50	〃	—	—	〃	〃	
折居川	折居川	阿賀野		山倉	4.10	〃	—	—	〃	〃	

※下線は零点表示、その他は標高表示

河川名	観測所名	位置			堤防高	量水標管理者	水防団 待機水位 （通報 水位）	氾濫 注意水位 （警戒 水位）	観測 員	種別	量水標の ○点高
		郡市	町村区	大字							
荒川	荒川	新潟		本	1.90	新潟地域 振興局長	—	—	職員	テレ	
西川	曾根	新潟	西蒲	曾根	4.63	〃	4.00	4.20	〃	〃	0.000
西山	上堰	新潟	西蒲	松野尾	2.25	〃	—	—	〃	〃	
矢川	橋本	新潟	〃	橋本	6.89	〃	—	—	〃	〃	0.000
矢川 放水	矢川 放水	新潟	〃	石瀬	6.60	〃	—	—	〃	〃	
大通 大	大通 大	新潟	燕	米納津	4.70	〃	—	—	〃	〃	0.000
大通 大	大通 大	新潟	燕	米納津	4.60	〃	—	—	〃	〃	0.000
〃	ケラ島堰	新潟	燕	米納津	4.70	〃	—	—	〃	〃	0.000
〃	潮一 ゲ下	新潟	西蒲	樋曾	5.80	〃	—	—	〃	〃	0.000
大正	大機	新潟	南蒲原	坂田	7.37	三条地域 振興局長	—	—	〃	〃	0.000
五十嵐	一新橋	三条		一ノ門	14.80	〃	—	—	〃	〃	0.000
〃	籠場	三条		籠場	22.10	〃	—	—	〃	〃	0.000
〃	島湯	三条		高岡	24.76	〃	—	—	〃	〃	0.000
〃	宮地	三条		北五百川	87.66	〃	—	—	〃	〃	0.000
〃	嵐川橋	三条		由利	13.96	〃	—	—	〃	〃	
〃	五十嵐 遊水地	三条		月岡	18.79	〃	—	—	〃	〃	
新通	新通 機	三条		北四日町	9.89	〃	—	—	〃	〃	0.000
刈谷田	猫興野	長岡		猫興野	20.20	長岡地域 振興局長	—	—	〃	〃	0.000
〃	刈谷田 遊水地	長岡		本明他	28.94	〃	—	—	〃	〃	
〃	大沼新田	長岡		大沼新田	15.71	〃	—	—	〃	〃	
稲葉	稲葉 水	長岡		川崎	20.99	〃	—	—	〃	〃	
稲葉 放	稲葉 放	長岡		中沢	21.60	〃	—	—	〃	〃	
中之島	中之島	長岡		西野	11.67	〃	—	—	〃	〃	
塩谷	塩谷	長岡		熊袋	68.43	〃	—	—	〃	〃	0.000
西谷	西谷	長岡		大野町	68.67	〃	—	—	〃	〃	0.000
面	面川 機	長岡		雲出	27.60	〃	—	—	〃	〃	0.000
洪海	法坂	長岡		法坂	68.91	〃	—	—	〃	〃	
島崎	落水	長岡		城之丘	18.81	〃	16.60	17.60	〃	〃	12.500
黒川	宮本	長岡		宮本1丁目	32.98	〃	—	—	〃	〃	
黒川 流末	岩方 排水 機	長岡		与板町 与板	16.43	〃	—	—	〃	〃	
小木城	脇野町	長岡		脇野町	21.56	〃	18.70	19.30	〃	〃	16.500
大平沢	大平沢 機	長岡		川口	61.04	〃	—	—	〃	〃	外58.52 内59.13
表沢	表沢	小千谷		ひ生	65.43	〃	—	—	〃	〃	
破間	四日町	魚沼		四日町	92.23	魚沼地域 振興局長	—	—	〃	〃	85.230
〃	両道橋	魚沼		赤土	127.28	〃	123.10	123.60	〃	〃	
登川	登川	南魚沼		早川	195.29	南魚沼地域 振興局長	—	—	〃	〃	0.000
清津	小出	十日町		小出	336.31	十日町地域 振興局長	〃	〃	〃	〃	
城川	阿寺	十日町		奈良立	1.70	〃	—	—	〃	〃	
鯖石	葦藪 機	柏崎		春日	2.98	柏崎地域 振興局長	—	—	〃	〃	
〃	上原	柏崎		上原	7.04	〃	3.58	4.20	〃	〃	0.000

※下線は零点表示、その他は標高表示

河川名	観測所名	位置			堤防高	量水標管理者	水防団 待機水位 (通報 水位)	氾濫 注意水位 (警戒 水位)	観測 員	種別	量水標の ○点高
		郡市	町村区	大字							
鯖石川	行兼	柏崎		森近	30.92	柏崎地域 振興局長	27.82	28.46	職員	テレ	0.000
別山川	土合川 機場	柏崎		土合新田	5.87	"	-	-	"	"	
落合川	落合	柏崎		高柳町 合	173.79	"	170.61	170.95	"	"	0.000
鵜川	源太川 機場	柏崎		関町	2.36	"	-	-	"	"	
横山川	横山川 排水機場	柏崎		宮場町	2.04	"	-	-	"	"	
柿崎川	柿崎橋	上越	柿崎	柿崎	3.11	上越地域 振興局長	-	-	"	"	
吉川	代石	上越	吉川	代石	10.21	"	-	-	"	"	0.000
関川	猿橋	妙高		楡島	168.74	"	164.58	165.76	"	"	0.000
"	一之橋	妙高		関川	560.01	"	556.96	557.74	"	"	0.000
保倉川	三分一	上越		下五貫野	7.84	"	4.11	4.81	"	"	1.549
面川	面川内外水位	上越		春日新田	2.12(内) 3.85(外)	"	-	-	"	"	
飯田川	飯田川	上越		東中島	6.91	"	-	-	"	"	0.000
桑曽根川	桑曽根川	上越	三和	本郷	11.05	"	-	-	"	"	0.340
正善寺川	木田	上越		木田 苗代割	7.17	"	-	-	"	"	2.713
青田川	高田新田	上越		南高田町	15.14	"	-	-	"	"	0.000
"	青田橋	妙高		青田	58.67	"	-	-	"	"	0.000
儀明川	儀明川	上越		大貫	15.23	"	-	-	"	"	0.000
櫛池川	櫛池川	上越	清里	岡野町	32.39	"	-	-	"	"	15.000
別所川	別所川	上越	板倉	長嶺	28.79	"	-	-	"	"	0.000
大熊川	大熊川	上越	"	熊川	35.71	"	-	-	"	"	-0.060
名立川	大菅	上越	名立	大菅	35.04	"	32.68	33.66	"	"	0.000
海川	羽生	糸魚川		羽生	31.90	糸魚川地域 振興局長	28.59	29.03	"	"	0.000
能生川	中野口	糸魚川		大沢	64.93	"	62.89	63.39	"	"	0.000
田海川	田海川	糸魚川		田海	4.89	"	-	-	"	"	
早川	新町	糸魚川		新町	64.85	"	60.79	61.17	"	"	52.920
大野川	皆川	佐渡		畑野	6.37	佐渡地域 振興局長	-	-	"	"	0.500
"	白原	佐渡		新徳大野	105.40	"	-	-	"	"	99.000
小倉川	一宮橋	佐渡		宮川	22.13	"	18.80	19.65	"	"	17.400
久知川	久知河内	佐渡		久知河内	36.00	"	-	-	"	"	34.200
藤津川	中興	佐渡		中興	10.15	"	-	-	"	"	5.200
国府川	新徳	佐渡		新徳瓜生 屋	30.90	"	-	-	"	"	26.300
石田川	石田	佐渡		石田	12.46	"	-	-	"	"	7.700

※下線は零点表示、その他は標高表示

5-2 その他水位観測所一覧（国土交通省所管）

河川名	観測所名	位 置			堤防高	量水標管理 者	水防団 待機水位	氾濫 注意水位	避難 判断水位	氾濫 危険水位	氾濫 発生水位	観 測 員	既往最高水位		種 別	量水標の ○点高
		郡 市	町村区	大 字									期 日	水 位		
荒 川	河 口	村上市		海老江	6.43	国土交通省	—	—	—	—	—	—	H23.6.23	2.90	自記記録	-0.21
”	花 立	”		小岩内	19.565	”	—	—	—	—	—	—	R4.8.4	7.78	テレメータ	7.93
堀 川	堀 川	”		塩谷	—	”	—	—	—	—	—	—	H23.6.23	2.87	自記記録	0.09
女 川	桂	岩船	関川村	桂	29.198	”	—	—	—	—	—	—	H16.7.17	2.37	テレメータ	24.48
鯨 江 沢 川	土 沢	”	”	土 沢	25.850	”	—	—	—	—	—	—	H23.6.23	3.26	”	20.87
大 石 川	東 俣	”	”	大 石	山付き	”	—	—	—	—	—	—	H7.8.3	4.04	”	215.49
”	大 石	”	”	大 石	山付き	”	—	—	—	—	—	—	H7.7.11	3.90	”	87.93
”	上川口	”	”	上川口	49.300	”	—	—	—	—	—	—	H23.6.23	2.91	”	44.62
阿 賀 野 川	横 越	新潟市	江南区	横 越	10.88	”	—	—	—	—	—	—	—	—	”	0.00
”	松ヶ崎	”	北区	松浜町	5.06	”	—	—	—	—	—	—	—	—	”	0.00
”	中新田	”	秋葉区	中新田	12.85	”	—	—	—	—	—	—	—	—	自記記録	0.00
”	通船川水門	”	北区	高 森	—	”	—	—	—	—	—	—	—	—	テレメータ	0.00
新 井 郷 川	新井郷	”	北区	仏 伝	—	”	—	—	—	—	—	—	—	—	自記記録	0.00
”	兄弟堀	”	”	兄弟堀	—	”	—	—	—	—	—	—	—	—	テレメータ	0.00
”	胡桃山内水	”	”	高 森	7.18	”	—	—	—	—	—	—	—	—	”	0.00
安 野 川	安野川内水	阿賀野市		法 柳	10.17	”	—	—	—	—	—	—	—	—	自記記録	0.00
小阿賀野川	七日町	”	秋葉区	七日町	—	”	—	—	—	—	—	—	—	—	”	0.00
杉 川	杉 川	五泉市		暮 坪	—	”	—	—	—	—	—	—	—	—	自記記録	58.29
中ノ口川	板 井	新潟市	西区	板 井	—	”	—	—	—	—	—	—	H23.7.30	4.97	テレメータ	0.00
刈 谷 田 川	見 附	見附市		嶺崎町	—	”	—	—	—	—	—	—	H16.7.13	9.41	”	14.80
五 十 嵐 川	荒 沢	三条市		荒 沢	—	”	—	—	—	—	—	—	H23.7.30	5.34	”	58.50
加 茂 川	黒 水	加茂市		黒水	—	”	—	—	—	—	—	—	H17.8.10	1.48	”	39.90
大 分 川	野 積	長岡市		寺泊野積	山付	”	—	—	—	—	—	—	R23.6.27	2.82	自記記録	0.00
”	渡 部	”		”	14.361	”	—	—	—	—	—	—	R1.10.13	12.39	テレメータ	0.00
”	可動堰下流	燕市		五千石	—	”	—	—	—	—	—	—	—	—	—	—
信 濃 川	与 板	長岡市		与板町 本与板	20.351	”	—	—	—	—	—	—	S60.7.1	16.80	自記記録	0.00
”	岩 沢	小千谷市		真人町	80.676	”	—	—	—	—	—	—	S57.9.13	81.29	テレメータ	0.00
”	宮野原	中魚沼郡	津南町	上郷寺石	山付	”	—	—	—	—	—	—	S58.9.29	245.77	”	0.00
”	小須戸橋	新潟市	秋葉区	小須戸	—	”	—	—	—	—	—	—	—	—	”	0.00
”	西港	”	中央区	入船町	—	—	—	—	—	—	—	—	R3.8.10	1.31	”	0.00
”	洗堰下流	燕市		五千石	—	”	—	—	—	—	—	—	—	—	—	—
中 津 川	清水川原	津南町		秋 成	—	”	—	—	—	—	—	—	—	—	—	—
魚 野 川	浦 佐	南魚沼市		浦 佐	118.56	”	—	—	—	—	—	—	H10.9.16	115.53	”	0.00
”	大河原	湯沢町		神 立	—	”	—	—	—	—	—	—	—	—	—	—
”	土 樽	湯沢町		土 樽	—	”	—	—	—	—	—	—	—	—	—	—
三 国 川	当ノ坂	南魚沼市		土 沢	—	”	—	—	—	—	—	—	H23.7.30	2.57	テレメータ	269.42
”	内善落合	”		清水瀬	—	”	—	—	—	—	—	—	R6.9.16	5.18	テレメータ	601.85
登 川	清 水	”		清 水	—	”	—	—	—	—	—	—	—	—	—	—
清 津 川	清津川小出	十日町市		小 出	336.337	”	—	—	—	—	—	—	H6.9.30	333.13	自記記録	0.00

5-2 その他水位観測所一覧（国土交通省所管）

河川名	観測所名	位置			堤防高	量水標管理者	水防団 待機水位	氾濫 注意水位	避難 判断水位	氾濫 危険水位	氾濫 発生水位	観測員	既往最高水位		種別	量水標の ○点高
		郡市	町村区	大字									期日	水位		
関川	直江津	上越市		中央	3.66	国土交通省	—	—	—	—	—	—	S56.8.23	2.55	テレメータ	0.00
〃	春日山橋	〃		木田	7.95	〃	—	—	—	—	—	—	S60.7.8	5.37	自記記録	-0.13
〃	二子島	妙高市		西条	53.12	〃	—	—	—	—	—	—	H7.7.11	2.84	テレメータ	45.96
保倉川	有島	上越市	浦川原区	有島	26.77	〃	—	—	—	—	—	—	H7.7.11	4.23	〃	23.97
〃	頸城	〃	頸城区	望ヶ丘	7.53	〃	—	—	—	—	—	—	H16.10.21	5.84	〃	-0.02
矢代川	石沢	〃		石沢	18.23	〃	—	—	—	—	—	—	S57.9.13	5.26	〃	11.94
姫川	須沢	糸魚川市		須沢	10.89	〃	—	—	—	—	—	—			〃	2.82
〃	小滝	〃		小滝	128.82	〃	—	—	—	—	—	—	H16.6.21	1.28	〃	123.26

5-3 その他の水位観測所【指定水位観測所以外】一覧表

事務所名	観測所
村 上 地 域 振 興 局	・岩沢、・府屋、・荃太、・石川
新 発 田 地 域 振 興 局	・上一分、・鹿の俣、・高畑、・第一頭首工、・舟戸川、・坂井川、・松岡川、・早道場、・荒川、・下興野、・三賀、・新発田川水門下流、・太田川水門下流、・合流点、 ・潮止堰上流、・潮止堰下流、・網張場
新 潟 地 域 振 興 局 新 津 地 域 整 備 部	・滝谷川、・牧川、・松野、・新津川水門、・荻曾根川水門
新 潟 地 域 振 興 局 津 川 地 区 振 興 事 務 所	・白川、・合川
新 潟 地 域 振 興 局 地 域 整 備 部	・金巻、・津島屋、・新井郷川、・山ノ下、・竹尾、・福島潟、・浦ノ入水門、・棕堰、・潮止堰、・放水路河口、・折居川、・荒川川、・曾根、・橋本、・上堰潟、・大通川分木工、 ・大通川水門、・ケラ島堰、・潮止ゲート、・矢川放水路、・七穂※1、・吉田※1
三 条 地 域 振 興 局	・宮地、・籠場、・一新橋、【・新通川】、・島潟、・大正川機場、・嵐川橋、・五十嵐川遊水地
長 岡 地 域 振 興 局	・宮本、【・面川】、・塩谷川、・西谷川、・猫興野、・中之島川、・落水、・岩方排水機場、【・大平沢川】、・法坂、・稲葉川放水路、・稲葉川水門、・刈谷田川遊水地、・大沼新田、 ・脇野町、・表沢川
魚 沼 地 域 振 興 局	・四日町、・両道橋
十 日 町 地 域 振 興 局	・小出、・阿寺
南 魚 沼 地 域 振 興 局	・登川
柏 崎 地 域 振 興 局	・上原、・行兼、・落合、【・土合川、・葦藪川、・源太川】・横山川排水機場
上 越 地 域 振 興 局	・三分一、・代石、・高田新田、・青田橋、・木田、・櫛池川、・別所川、・儀明川、・大熊川、・飯田川、・桑曾根川、・猿橋、・一之橋、・戸野目川(面川内外水位)、・柿崎橋、・大菅
糸 魚 川 地 域 振 興 局	・羽生、・中野口、・田海川、・新町
佐 渡 地 域 振 興 局	・一宮橋、・新穂、・中興、・石田、・白原、・皆川、・久知河内
小 計	111ヶ所(内 緊急内水関係6箇所) 外 他機関所管2箇所 計113ヶ所
羽 越 河 川 国 道 事 務 所	堀川、・土沢、・桂、・河口、・東俣、・大石、・上川口、・花立
阿 賀 野 川 河 川 事 務 所	・横越、・松ヶ崎、・新井郷、・兄弟堀、・安野川、・中新田、・七日町、・胡桃山、・杉川、・通船川水門
信 濃 川 下 流 河 川 事 務 所	・板井、・見附、・荒沢、・小須戸橋、・西港、・黒水
信 濃 川 河 川 事 務 所	野積、・渡部、与板、・岩沢、・宮野原、・浦佐、・清津川小出、・洗堰下流、・可動堰下流
高 田 河 川 国 道 事 務 所	・直江津、春日山橋、・二子島、・有島、・石沢、・頸城、・須沢、・小滝
湯 沢 砂 防 事 務 所	・清水川原、・大河原、・清水、・土樽
三 国 川 ダ ム 管 理 事 務 所	・当ノ坂、・内膳落合
小 計	48ヶ所
合 計	161ヶ所

【注】 ・テレメーター 【 】は救急内水関係 ※1：西蒲原土地改良区所管の水位計

5-4 その他水位観測所一覧（県所管・危機管理型水位計）

河川名	観測所名	位置			堤防高	観測開始水位	危機管理用設定水位	量水標管理者	観測員	水位計型式	量水標の○点高
		郡市	町村区	大字							
勝木川	遠矢崎	村上市		遠矢崎	20.90	18.50		村上地域振興局長		電波式	
石川	殿岡	村上市		殿岡	11.80	10.25		〃		電波式	
百川	飯岡	村上市		飯岡	7.95	6.46		〃		電波式	
烏川	坂町	村上市		坂町	9.62	7.77		〃		電波式	
春木山大沢川	下鍛冶屋	村上市		下鍛冶屋	11.49	10.71		〃		電波式	
太田沢川	高田	岩船郡	関川村	高田	32.69	31.82		〃		水圧式	
前川	高田小橋	岩船郡	関川村	高田	23.44	21.94		〃		電波式	
駒林川	中央町2丁目	阿賀野市		中央町	6.08	5.58		新発田地域振興局長		電波式	
七浦川	大野地	阿賀野市		大野地	8.80	7.89		〃		電波式	
中田川	緑町2丁目	新発田市		緑町	7.52	6.63		〃		電波式	
舟戸川	中条	胎内市		中条	28.16	26.77		〃		電波式	
中条川	東本町	胎内市		東本町	26.22	25.72		〃		電波式	
百々淵川	石喜	新発田市		石喜	14.99	13.48		〃		電波式	
柴橋川	東本町	胎内市		東本町	19.86	19.36		〃		水圧式	
小鳥川	上中山	新発田市		上中山	12.86	12.66		〃		電波式	
都辺田川	福永	阿賀野市		福永	18.82	16.30		〃		電波式	
新発田川	住吉町	新発田市		住吉町	6.26	5.59		〃		電波式	
見透川	宮川	胎内市		宮川	4.71	1.40		〃		電波式	
乙大目川	乙	胎内市		乙	3.22	2.52		〃		電波式	
大荒川	羽黒	阿賀野市		羽黒	26.22	25.54		〃		電波式	
安野川	村杉	阿賀野市		村杉	64.17	62.75		〃		電波式	
堀川	築地	胎内市		築地	6.51	4.52		〃		電波式	
藤戸川	草水	阿賀野市		草水	20.07	18.79		〃		電波式	
福島湯放水路	福島湯第二	新潟市	北区	前新田	4.66	-0.30		新潟地域振興局長		電波式	
〃	浦ノ入水門上流第二	新潟市	北区	浦ノ入	3.81	0.90		〃		電波式	
派川新井郷川分水路	松浜本町	新潟市	北区	松浜本町	1.72	0.70		〃		電波式	
新川	遠藤	新潟市	西蒲区	遠藤	2.33	1.00		〃		電波式	
栗ノ木川	亀田中島	新潟市	江南区	亀田中島	-0.04	-1.34		〃		電波式	
大通川	馬堀	新潟市	西蒲区	馬堀	3.30	1.60		〃		電波式	
能代川	中野橋	五泉市		中野橋	26.61	25.08		〃		電波式	
五部一川	美郷	五泉市		青橋	21.19	18.25		〃		電波式	
能代川	上野	五泉市		上野	42.89	40.89		〃		電波式	
仙見川	夏針	五泉市		夏針	60.79	57.37		〃		電波式	
阿賀野川	佐取	五泉市		佐取	26.51	22.35		〃		水圧式	
能代川	五百地	五泉市		五百地	12.77	6.35		〃		電波式	
滝谷川	御手洗橋	五泉市		中島	45.20	44.41		〃		電波式	
姥堂川	津川6区	東蒲原郡	阿賀町	津川	54.91	51.70		〃		電波式	
阿賀野川	日出谷	東蒲原郡	阿賀町	日出谷	89.38	79.77		〃		電波式	
綱木川	下綱木	東蒲原郡	阿賀町	下綱木	132.13	129.90		〃		電波式	
馬取川	馬取	東蒲原郡	阿賀町	馬取	158.57	157.74		〃		電波式	

河川名	観測所名	位 置			堤防高	観測開始水位	危機管理用設定水位	量水標管理者	観 測 員	水位計型式	量水標の○点高
		郡 市	町村区	大 字							
五十母川	五十島	東蒲原郡	阿賀町	五十島	51.50	49.25		新潟地域振興局長 三条地域振興局長		水圧式	
新通川	井面橋	三条市		南四日町	10.01	8.70				電波式	
布施谷川	布施谷橋	三条市		上保内	9.93	8.83		〃		電波式	
才歩川	川之下大橋	南蒲原郡	田上町	田上乙	19.16	17.36		〃		電波式	
山田川	山田橋	南蒲原郡	田上町	田上丙	9.28	7.48		〃		電波式	
貝喰川	渡前大橋	三条市		渡前	9.86	7.69		〃		電波式	
島田川	長久橋	三条市		桜木町	10.53	9.53		〃		電波式	
鹿熊川	新曲谷橋	三条市		曲谷	33.57	30.72		〃		電波式	
大通川	柚木	燕市		柚木	5.94	4.44		〃		電波式	
大平川	境橋	三条市		荻堀	6.62	5.62		〃		電波式	
中ノ口川	佐渡橋	燕市		日之出町	11.40	9.40		〃		電波式	
小貫川	狭口	加茂市		狭口	24.86	23.90		〃		電波式	
下条川	天神林	加茂市		天神林	11.56	7.70		〃		電波式	
加茂川	住寺堀	加茂市		加茂新田	10.55	7.55		〃		電波式	
〃	加茂川橋	加茂市		幸町	11.24	5.61		〃		電波式	
五社川	田上(湯川)	南蒲原郡	田上町	田上	10.83	9.83		〃		電波式	
加茂川	小乙	加茂市		宮寄上	95.72	93.90		〃		電波式	
猿橋川	結橋	長岡市		西片貝町	20.01	18.50		長岡地域振興局長		電波式	
梅野俣川	梅野俣	長岡市		梅野俣	102.50	101.00			〃		電波式
中之島川	中興野	長岡市		中興野	15.69	15.00		〃		電波式	
末宝川	中野西	長岡市		中野西	13.11	12.00		〃		電波式	
須川	浦	長岡市		浦	26.66	25.35		〃		電波式	
柿川	柏町	長岡市		柏町	21.30	19.92		〃		電波式	
太田川	豊詰	長岡市		豊詰	30.59	28.00		〃		電波式	
貝喰川	柳橋	見附市		柳橋	13.61	12.50		〃		電波式	
九川谷川	塩新町	長岡市		塩新町	98.72	96.70		〃		電波式	
田中沢川	上檜出	長岡市		上檜出	83.65	82.10		〃		電波式	
菖蒲川	王番田	長岡市		王番田町	23.22	21.30		〃		電波式	
貝喰川	坂井	見附市		坂井町	13.09	10.50		〃		電波式	
才川	本所	見附市		本所	16.18	15.12		〃		電波式	
堀溝川	堀溝	見附市		堀溝町	26.74	23.50		〃		電波式	
浄土川	渡沢	長岡市		渡沢町	47.44	46.20		〃		電波式	
浄土川	青山新町	長岡市		青山新町	26.33	25.00		〃		電波式	
黒川	大積	長岡市		大積	40.67	39.00		〃		電波式	
刈谷田川	中西	長岡市		中西	18.02	11.10		〃		電波式	
耕地川	太田	見附市		太田町	27.61	27.25		〃		電波式	
椿田川	椿澤	見附市		椿澤町	26.88	25.60		〃		電波式	
稚児清水川	小貫	長岡市		小貫	42.99	41.40		〃		電波式	
道満川	蓮瀉	長岡市		蓮瀉町	20.93	18.60		〃		電波式	
才川	元町	見附市		元町	26.01	25.20		〃		電波式	
山北川	田井	見附市		田井町	18.20	15.80		〃		電波式	

河川名	観測所名	位 置			堤防高	観測開始水位	危機管理用設定水位	量水標管理者	観 測 員	水位計型式	量水標の○点高
		郡 市	町村区	大 字							
浄土川	今井	長岡市		今井	23.87	21.30		長岡地域振興局長		電波式	
栖吉川	城岡	長岡市		城岡	21.36	17.40		〃		電波式	
島崎川	縄手橋	三島郡	出雲崎町	船橋	36.60	33.59		〃		電波式	
郷本川	捷水路固定堰	長岡市		島崎	15.95	13.50		〃		電波式	
新島崎川	本弁	長岡市		寺泊本弁	9.74	7.27		〃		電波式	
郷本川	まなび橋	長岡市		小島谷	16.04	11.90		〃		電波式	
黒川	樽井川水門	長岡市		吉崎	20.05	16.46		〃		電波式	
千体川	千体橋	長岡市		与板町与板乙	16.03	14.05		〃		水圧式	
藤巻川	山王橋	三島郡	出雲崎町	藤巻	25.81	23.79		〃		電波式	
旧黒川	与板排水機場内水位	長岡市		与板町与板	14.85	12.60		〃		電波式	
旧黒川	与板排水機場外水位	長岡市		与板町与板	19.53	12.30		〃		水圧式	
逆谷川	三島上条	長岡市		三島上条	28.77	27.00		〃		電波式	
島崎川	川西	三島郡	出雲崎町	別ヶ谷	31.37	27.80		〃		電波式	
蔦都流末川	蔦都排水機場内水位	長岡市		与板町蔦都	14.20	13.00		〃		電波式	
払川	鳥越	長岡市		鳥越	27.97	27.10		〃		電波式	
小島谷川	小島谷	長岡市		小島谷	16.21	14.30		〃		電波式	
島崎川	田中	三島郡	出雲崎町	田中	44.83	44.60		〃		電波式	
郷本川	島崎	長岡市		島崎	14.14	10.10		〃		電波式	
常楽寺川	常楽寺	三島郡	出雲崎町	常楽寺	53.08	51.90		〃		電波式	
荒巻川	和島北野	長岡市		和島北野	16.58	15.50		〃		電波式	
郷本川	柿木	三島郡	出雲崎町	柿木	37.80	37.00		〃		電波式	
黒川	旧黒川水門内水位	長岡市		与板町馬越	17.97	12.80		〃		電波式	
黒川	岩方排水機場外水位	長岡市		与板町馬越	19.54	12.80		〃		電波式	
旧黒川	別院橋	長岡市		与板町与板	15.45	13.10		〃		電波式	
茶郷川	千谷(千心橋)	小千谷市		千谷	44.18	39.85		〃		電波式	
〃	千谷(千歳橋)	小千谷市		千谷	43.83	40.91		〃		電波式	
茶郷川	土川	小千谷市		土川	60.82	57.53		〃		電波式	
表沢川	旭町	小千谷市		蕨生	65.50	63.40		〃		電波式	
湯殿川	元町	小千谷市		元町	49.79	49.00		〃		電波式	
大平沢川	東川口	長岡市		東川口	61.99	61.31		〃		電波式	
三用川	大浦	魚沼市		大浦	113.47	110.97		魚沼地域振興局長		電波式	
西又川	堀之内(西又川)	魚沼市		堀之内	91.89	91.39		〃		電波式	
増沢川	吉水(増沢川)	魚沼市		吉水	100.47	99.45		〃		電波式	
佐梨川	大湯温泉	魚沼市		大湯温泉	260.39	257.66		〃		電波式	
羽根川	中家	魚沼市		中家	120.04	115.97		〃		電波式	
田河川	吉水(田河川)	魚沼市		吉水	104.46	101.46		〃		電波式	
大沢川	下島	魚沼市		下島	76.10	74.48		〃		電波式	
西川	高倉	魚沼市		高倉	237.36	232.71		〃		電波式	
寺の沢川	根小屋	魚沼市		根小屋	90.68	89.68		〃		電波式	
晒川	学校町1丁目	十日町市		学校町1丁目	165.03	162.84		十日町地域振興局長		電波式	
田川	川原町	十日町市		田川町	147.08	143.53		〃		電波式	

河川名	観測所名	位置			堤防高	観測開始水位	危機管理用設定水位	量水標管理者	観測員	水位計型式	量水標の○点高
		郡市	町村区	大字							
中津川	石坂	中魚沼郡	津南町	芦ヶ崎戊	310.10	304.24		十日町地域 振興局長		電波式	
羽根川	中村	十日町市		甲	199.04	197.29		〃		電波式	
梅鉢川	下条3丁目	十日町市		下条3丁目	106.90	104.94		〃		電波式	
貝喰川	稲葉	十日町市		稲葉	188.59	187.71		〃		電波式	
七川	上山	十日町市		田沢如来寺 上山	224.35	222.50		〃		電波式	
みだれ川	四日町新 田第3	十日町市		新座甲	141.24	140.42		〃		電波式	
石黒川	芦ヶ崎	中魚沼郡	津南町	芦ヶ崎甲	271.10	269.34		〃		電波式	
釜堀川	貝坂	中魚沼郡	津南町	下船渡己	297.47	295.30		〃		電波式	
中沢川	高田町3 丁目東	十日町市		中沢子	143.67	142.12		〃		電波式	
渋海川	岩瀬	十日町市		岩瀬子	115.56	106.30		〃		電波式	
中沢川	木落	十日町市		木落	98.66	97.20		〃		電波式	
馬さくり川	下町	十日町市		中条乙	137.71	132.20		〃		電波式	
当間川	中在家	十日町市		馬場辛	263.95	262.67		〃		電波式	
馬界川	中子	中魚沼郡	津南町	上郷子種新田	472.23	471.46		〃		電波式	
木島川	中屋敷	十日町市		中屋敷	166.69	165.28		〃		電波式	
曾根川	坪山	十日町市		霜条	162.84	162.23		〃		電波式	
稲荷川	倉俣	十日町市		倉俣甲	239.27	236.89		〃		電波式	
小海川	上野	十日町市		上野甲	167.92	167.26		〃		電波式	
千手川	水口沢	十日町市		水口沢	175.34	173.53		〃		電波式	
下沢川	本屋敷	十日町市		本屋敷丁	201.90	200.44		〃		電波式	
信濃川	足滝	中魚沼郡	津南町	上郷大井平	236.08	225.75		〃		電波式	
十二沢川	六日町 伊勢町	南魚沼市		六日町	161.68	159.85		〃		電波式	
〃	六日町緑町	南魚沼市		六日町	162.17	161.17		〃		電波式	
うるし沢川	浦佐	南魚沼市		浦佐	116.11	115.21		〃		電波式	
足柄沢川	塩沢	南魚沼市		塩沢	197.04	195.80		〃		電波式	
〃	塩沢 (JR上)	南魚沼市		塩沢	187.71	187.39		〃		水圧式	
戸沢川	神立	南魚沼郡	湯沢町	神立	359.44	357.89		〃		電波式	
魚野川	姥島橋	南魚沼市		姥島新田	235.18	233.59		〃		電波式	
別山川	内郷橋	柏崎市		西山町 下山田	20.67	17.87		柏崎地域振 興局長		電波式	
〃	新屋敷	刈羽郡	刈羽村	新屋敷	8.87	6.08		〃		電波式	
長島川	三蔵橋	柏崎市		南条	16.23	15.47		〃		電波式	
〃	小島	柏崎市		小島	24.17	20.88		〃		電波式	
鵜川	野田	柏崎市		野田	41.23	38.17		〃		電波式	
〃	新道	柏崎市		新道	8.03	4.16		〃		電波式	
軽井川	横山	柏崎市		横山	5.13	2.72		〃		電波式	
前川	川内	柏崎市		川内	24.07	22.99		〃		電波式	
谷根川	谷根	柏崎市		谷根	65.08	63.16		〃		電波式	
オガチ川	米山町	柏崎市		米山町	5.47	4.96		〃		電波式	
重川	福橋	上越市		福田	5.52	1.63		上越地域振 興局長		電波式	
大瀬川	藤巻	上越市		藤巻	7.34	2.63		〃		電波式	
矢代川	飛田新田	妙高市		飛田新田	26.73	23.50		〃		電波式	

河川名	観測所名	位 置			堤防高	観測開始水位	危機管理用設定水位	量水標管理者	観 測 員	水位計型式	量水標の○点高
		郡 市	町村区	大 字							
桑取川	西山寺	上越市		西山寺	41.05	38.23		上越地域振興局長		電波式	
保倉川	飯室	上越市	浦川原	大印内新田	14.27	9.10		上越東維持管理事務所		電波式	
"	大平	上越市	大島区	大平	107.34	102.84		"		電波式	
飯田川	荒井	上越市	牧区	荒井	100.20	97.82		"		電波式	
前川	大和川	糸魚川市		大和川	5.63	3.95		糸魚川地域新振興局長		電波式	
西光寺川	平牛	糸魚川市		平牛	14.30	13.65		"		電波式	
根知川	仁王堂	糸魚川市		東中	110.05	107.20		"		電波式	
木浦川	中尾	糸魚川市		中尾	113.31	111.57		"		電波式	
島道川	島道	糸魚川市		島道	119.60	116.92		"		電波式	
虫川	中谷内	糸魚川市		中谷内	57.42	55.38		"		電波式	
青海川	青海大沢	糸魚川市		青海	35.76	33.02		"		電波式	
下大野川	大野	糸魚川市		大野	43.82	42.54		"		電波式	
上路川	上路	糸魚川市		上路	183.50	181.33		"		電波式	
能生川	桂	糸魚川市		桂	17.13	15.73		"		電波式	
国府川	舟津橋	佐渡市		大和	8.55	4.67		佐渡地域新振興局長	佐渡地域整備部	電波式	
新保川	新保橋	佐渡市		千種	18.49	15.79		"	"	電波式	
中津川	湯之沢橋	佐渡市		中興乙	22.66	21.21		"	"	電波式	
大野川	矢田ヶ瀬橋	佐渡市		新穂大野	29.97	28.61		"	"	電波式	
小倉川	十玉堂橋	佐渡市		小倉	115.18	112.48		"	"	電波式	
長谷川	仙道大橋	佐渡市		栗野江	12.10	9.51		"	"	電波式	
地持院川	八蔵橋	佐渡市		吉井本郷	18.51	16.52		"	"	電波式	
小川内川	宮脇橋	佐渡市		吉岡	41.74	38.17		"	"	電波式	

5-5 その他水位観測所一覧（国所管・危機管理型水位計）

河川名	観測所名	位置			堤防高	観測開始水位	危機管理用設定水位	量水標管理者	観測員	水位計型式	量水標の○点高
		郡市	町村区	大字							
荒川	荒川河口	村上市		海老江	5.79	1.00	3.38	羽越河川国道事務所		水圧式	
"	村上市大津	村上市		大津	11.74	6.10	9.35	"		水圧式	
"	村上市佐々木	村上市		佐々木	15.58	10.40	13.29	"		水圧式	
"	村上市荒島	村上市		荒島	19.39	13.80	17.12	"		水圧式	
"	関川村大島	岩船	関川村	大島	26.32	21.90	23.89	"		水圧式	
"	関川村湯沢	岩船	関川村	湯沢	40.00	35.40	37.98	"		水圧式	
"	関川村高瀬	岩船	関川村	高瀬	44.70	40.00	42.53	"		水圧式	
鍬江沢川	関川村土沢	岩船	関川村	土沢	25.66	22.40		"		水圧式	
阿賀野川	小杉	新潟市	北区	小杉	9.21	4.54	4.64	阿賀野川河川事務所		水圧式	
"	沢海	新潟市	江南区	沢海	11.69	6.7	6.80	"		水圧式	
"	下里	阿賀野市		下里	12.56	7.91	8.01	"		水圧式	
"	六郷	新潟市	秋葉区	六郷	14.00	9.42	9.52	"		水圧式	
"	渡場	阿賀野市		渡場	22.01	19.62	19.72	"		水圧式	
"	小流	五泉市		小流	24.84	21.61	21.71	"		水圧式	
"	小松（右岸）	阿賀野市		小松	27.69	21.63	23.30	"		水圧式	
"	小松（左岸）	阿賀野市			28.03	21.71	21.81	"		水圧式	
安野川	安野川	阿賀野市			9.57	5.07		"		電波式	
古川	古川	阿賀野市			7.19	4.1	5.04	"		水圧式	
早出川	早出川	五泉市		三本木	15.84	11.79	11.89	"		水圧式	
太田川	太田川	五泉市		旭町	10.78	9.65	9.92	"		水圧式	
杉川	杉川	五泉市		暮坪	59.90	56.63	58.07	"		水圧式	
信濃川下流	本川下流 右岸7.5k	新潟市	中央区	新光町	2.52	1.19		信濃川下流河川事務所量水標無し		水圧式	
"	左岸6.0k	新潟市	西区	善久	6.61	2.29		"		水圧式	
"	左岸13.0k	新潟市	南区	大郷	7.40	4.94		"		水圧式	
"	左岸25.4k	新潟市	南区	庄瀬	10.40	5.99		"		水圧式	
"	左岸29.2k	加茂市		五反田	10.74	7.63		"		水圧式	
"	右岸36.6k	三条市		栗林	12.23	8.24		"		水圧式	
"	右岸45.3k	三条市		尾崎	14.79	10.41		"		水圧式	
"	左岸48.8k	燕市		笈ヶ島	15.06	11.61		"		水圧式	
大河津分水路	石湊	燕市		石湊	17.20	11.30	15.13	信濃川河川事務所		水圧式	
"	野中才	燕市		野中才	17.34	13.00	15.79	"		水圧式	
信濃川	真野代新田	長岡市		真野代新田	18.87	15.20	16.71	"		水圧式	
"	榎下町	長岡市		榎下町	23.10	19.25	21.08	"		水圧式	
"	西藏王	長岡市		西藏王	24.23	18.90	22.39	"		水圧式	
"	東与板	長岡市		東与板	20.33	16.30	18.09	"		水圧式	電波式
"	元町	小千谷市		元町	51.65	46.70	49.33	"		水圧式	
"	上片貝	小千谷市			56.00	54.20	54.42	"		水圧式	
"	川口牛ヶ島	長岡市			60.05	56.10	58.24	"		水圧式	
"	西川口	長岡市			65.86	61.80	63.43	"		水圧式	
"	塩殿卵ノ木	小千谷市			67.96	66.60	67.36	"		水圧式	

河川名	観測所名	位置			堤防高	観測開始水位	危機管理用設定水位	量水標管理者	観測員	水位計型式	量水標の○点高
		郡市	町村区	大字							
信濃川	川井新田	小千谷市		川井新田	74.06	70.70	72.56	信濃川河川事務所		水圧式	
"	真人町	小千谷市		真人町	84.64	82.60	83.89	"		水圧式	
"	岩沢山谷	小千谷市		岩沢山谷	86.59	84.80	85.90	"		水圧式	
"	下組	十日町市		下組	104.31	100.30	102.47	"		水圧式	
"	西本町	十日町市		西本町	122.75	118.80	120.87	"		水圧式	
"	南雲	十日町市		南雲	154.53	149.10	152.51	"		水圧式	
魚野川	東川口	長岡市		東川口	66.03	62.70	64.53	"		水圧式	
"	西川口	長岡市		西川口	68.25	64.10	66.26	"		水圧式	
"	川口和南津	長岡市		川口和南津	69.26	65.00	68.06	"		水圧式	
"	下島	魚沼市		下島	74.40	72.50	73.11	"		水圧式	
"	徳田	魚沼市		徳田	81.58	76.20	79.56	"		水圧式	
"	根小屋	魚沼市		根小屋	83.85	82.20	82.81	"		水圧式	
"	四日町	魚沼市		四日町	91.71	88.90	89.39	"		水圧式	
"	五箇	南魚沼市		五箇	107.37	105.00	105.99	"		水圧式	
"	五箇	南魚沼市		五箇	113.48	110.60	111.56	"		水圧式	
"	浦佐	南魚沼市		浦佐	116.70	113.40	114.62	"		水圧式	
"	鰻島	南魚沼市		鰻島	124.96	120.71	123.39	"		水圧式	
"	九日町	南魚沼市		九日町	128.15	125.70	127.40	"		水圧式	
"	水尾新田	南魚沼市		水尾新田	136.91	134.20	135.66	"		水圧式	
関川	港町 (関川0.4k右岸)	上越市		港町	3.73	1.40		高田河川事務所 量水標無し	流量観測対象外	水圧式	
"	船場島排水樋管	上越市		薄袋	7.60	3.27		"	"	水圧式	
"	金子川排水樋管	上越市		木田	6.23	1.61		"	"	超音波	
"	土橋 (関川6.0k左岸)	上越市		土橋	8.29	4.72		"	"	水圧式	
"	船川排水樋管	上越市		上島	10.13	5.40		"	"	水圧式	
"	上越工業用取水堰 (管理樋)	上越市		上稲田	10.32	6.43		"	"	超音波	
"	古川排水樋管	上越市		鴨島	11.84	5.67		"	"	超音波	
"	中央橋	上越市		鴨島	12.69	6.51		"	"	超音波	
"	鴨島排水樋管	上越市		新南町	12.72	7.84		"	"	超音波	
"	島田 (関川12.0k左岸)	上越市		島田	15.27	12.21		"	"	水圧式	
"	長者町 (関川12.0k右岸)	上越市		長者町	15.43	10.63		"	"	水圧式	
保倉川	川原町第二排水樋管 (管理樋)	上越市		川原町	4.00	0.91		"	"	超音波	
"	港橋	上越市		港町	3.64	0.94		"	"	超音波	
"	港町第四排水樋管	上越市		港町	3.89	1.00		"	"	超音波	
"	港町第五排水樋管	上越市		港町	4.23	1.04		"	"	超音波	
"	西福島 (保倉川1.2k右岸)	上越市		西福島	4.32	1.10		"	"	水圧式	
"	佐内 (保倉川1.3k左岸)	上越市		佐内	4.55	0.95		"	"	水圧式	
姫川	寺島 (姫川0.2k右岸)	糸魚川市		寺島	6.05	3.68		"	"	水圧式	
"	西中 (姫川2.8k左岸)	糸魚川市		西中	28.14	25.71		"	"	水圧式	
"	大野 (姫川3.0k右岸)	糸魚川市		大野	32.51	29.88		"	"	水圧式	
"	大野 (姫川6.6k右岸)	糸魚川市		大野	62.96	26.01	25.20	"	"	水圧式	
"	根小屋 (姫川10.7k右岸)	糸魚川市		根小屋	104.22	92.34		"	"	水圧式	

5-6 その他の水位観測所【危機管理型水位計】一覧表

事務所名	観測所	箇所数
村上地域振興局	遠矢崎、殿岡、飯岡、坂町、下鍛冶屋、高田、高田小橋	7
新発田地域振興局	中央町2丁目、大野地、緑町2丁目、中条、東本町、石喜、東本町、上中山、福永、住吉町、宮川、乙、羽黒、村杉、築地、草水	16
新潟地域振興局 新津地域整備部	中野橋、美郷、上野、夏針、佐取、五百池、御手洗橋	7
新潟地域振興局 津川地区振興事務所	津川6区、日出谷、下綱木、馬取、五十島	5
新潟地域振興局 地域整備部	福島潟第二、浦ノ入水門上流第二、松浜本町、遠藤、亀田中島、馬堀	6
三条地域振興局	井面橋、布施谷橋、川之下大橋、山田橋、渡前大橋、長久橋、新曲谷橋、杣木、長沢、佐渡橋、狭口、天神林、住寺堀、加茂川橋、田上、小乙	16
長岡地域振興局	結橋、梅野橋、中興野、中野西、浦、柏町、豊詰、柳橋、塩新町、上堰出、王番田、坂井、本所、堀溝、渡沢、青山新町、大積、中西、太田、椿澤、小貫、蓮湯、元町、田井、今井、城岡、縄手橋、捷水路固定堰、本弁、まなび橋、樽井川水門、千体橋、山王橋、与板排水機場内水位、与板排水機場外水位、三島上条、川西、蔦都排水機場内水位、鳥越、小島谷、田中、島崎、常楽寺、和島北野、柿木、旧黒川水門内水位、岩方排水機場外水位、別院橋、千谷（千心橋）、千谷（千歳橋）、土川、旭町、元町、東川口	54
魚沼地域振興局	大浦、堀之内（西又川）、吉水（増沢川）、大湯温泉、中家、吉水（田河川）、下島、高倉、根小屋	9
十日町地域振興局	学校町1丁目、川原町、石坂、中村、下条3丁目、稲葉、上山、四日町新田第3、芦ヶ崎、貝坂、高田町3丁目東、岩瀬、木落、下町、中在家、中子、中屋敷、坪山、倉俣、上野、水口沢、本屋敷、足滝	23
南魚沼地域振興局	六日町伊勢町、六日町緑町、浦佐、塩沢、塩沢（JR上）、神立、姥島新田	7
柏崎地域振興局	内郷橋、新屋敷、三蔵橋、小島、野田、新道、横山、川内、谷根、米山町	10
上越地域振興局	福橋、藤巻、飛田新田、西山寺、飯室、大平、荒井	7
糸魚川地域振興局	大和川、平牛、仁王堂、中尾、島道、中谷内、青海大沢、大野、上路、桂	10
佐渡地域振興局	舟津橋、新保橋、湯之沢橋、矢田ヶ瀬橋、十玉堂橋、仙道大橋、八蔵橋、宮脇橋	8
小計	185ヶ所	
羽越河川国道事務所	荒川河口、村上市大津、村上市佐々木、村上市荒島、関川村大島、関川村湯沢、関川村高瀬、関川村土沢	8
阿賀野川河川事務所	小杉、沢海、下里、六郷、渡場、小流、小松（右岸）、小松（左岸）、安野川、古川、早出川、太田川、杉川	13
信濃川下流河川事務所	本線下流右岸7.5k、左岸6.0k、左岸13.0k、左岸25.4k、左岸29.2k、右岸36.6k、右岸45.3k、左岸48.8k	8
信濃川河川事務所	石湊、野中才、真野代新田、榎下町、西蔵王、東与板、元町、上片貝、川口牛ヶ島、西川口、塩殿卯ノ木、川井新田、真人町、岩沢山谷、下組、西本町、南雲、東川口、西川口、川口和南津、下島、徳田、根小屋、四日町、五箇 [1]、五箇 [2]、浦佐、鰻島、九日町、水尾新田	30
高田河川国道事務所	港町（関川0.4k右岸）、船場島排水樋管、金子川排水樋管、中々村新田（関川6.0k左岸）、船川排水樋管、上越工業用取水堰（管理橋）、古川排水樋管、中央橋、島田（関川12.0k左岸）、鴨島排水樋管、長者町（関川12.0k右岸）、川原町第二排水樋管（管理橋）、港橋、港町第四排水樋管、港町第五排水樋管、西福島（保倉川1.2k右岸）、佐内（保倉川1.3k左岸）、寺島（姫川0.2k右岸）、西中（姫川2.8k左岸）、大野（姫川3.0k右岸）、大野（姫川6.6k右岸）、根小屋（姫川10.7k右岸）	22
小計	81ヶ所	
合計	266ヶ所	

【注】 [] の箇所は同名であるため便宜上番号を追加している。

6 隣接県水位観測所

河川名	観測所名	略号	所 属	位 置			水防団 待機水位 (通報 水位)	氾濫 注意水位 (警戒 水位)	電 話 番 号 (事 務 所 名)
				郡 市	町 村	大 字			
〔山形県関係〕									
荒川	小渡		地 方 整備局	西置賜	小 国	小 渡	3.10	3.70	0254(62)6038 (羽越河川国道事務所)
横川	小国		〃	〃	〃	小 国	3.10	4.90	〃
玉川	玉川		〃	〃	〃	下新田			〃
〔福島県関係〕									
阿賀川	山科		地 方 整備局	喜多方		慶徳町 山科	1.80	2.70	0242(26)6487 (阿賀川河川事務所)
〃	宮古		〃	河 沼	会津坂下	宮 古	1.50	2.00	〃
〃	田島	タジマ	県		南会津	長 野	1.80	2.80	0241(62)5321 (南会津建設事務所)
只見川	片門		地 方 整備局	河 沼	会津坂下	高 寺	-	-	0242(26)6487 (阿賀川河川事務所)
伊南川	檜戸		県		只 見	小 川	1.80	3.50	0241(72)2234 (山口土木事務所)
〔長野県関係〕									
犀川	陸郷		地 方 整備局	安曇野		明 科 南陸郷	2.50	3.30	026(227)7611 (千曲川河川事務所)
〃	小市		〃	長 野	川中島	四ツ屋	-0.50	0.00	〃
千曲川	塩名田	シオ	〃	佐 久		御馬寄	2.20	3.00	〃
〃	生田		〃	上 田		生 田	0.80	1.90	〃
〃	杭瀬下		〃	千 曲		杭瀬下	0.70	1.60	〃
〃	立ヶ花	タテ	〃	中 野		立ヶ花	3.00	5.00	〃
〃	柏尾橋		〃	飯 山		常 郷			〃
〃	下越		県	佐 久		下 越	2.00	2.50	0267(82)3101 (佐久建設事務所)
〃	市川橋		〃	下高井	野沢 温泉	虫 生	12.00	14.50	0269(22)3111 (北信建設事務所)
姫川	雨中		〃	北安曇	小 谷	雨 中	0.80	1.40	0261(22)5111 (大町建設事務所)
〔富山県関係〕									
境川	境橋		県	下新井	朝日町	境	1.3	1.5	0765(72)1134 (入善土木事務所)

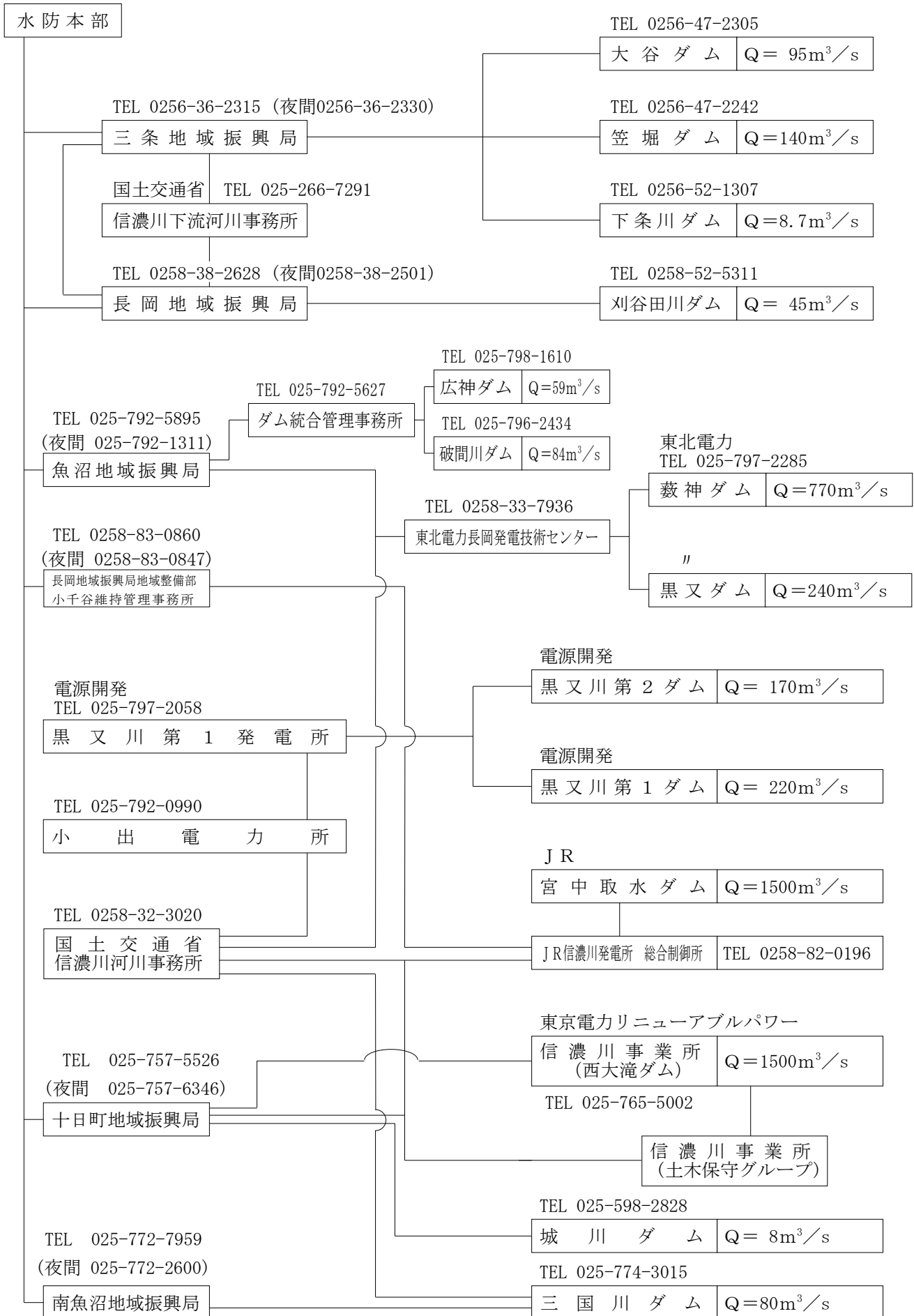

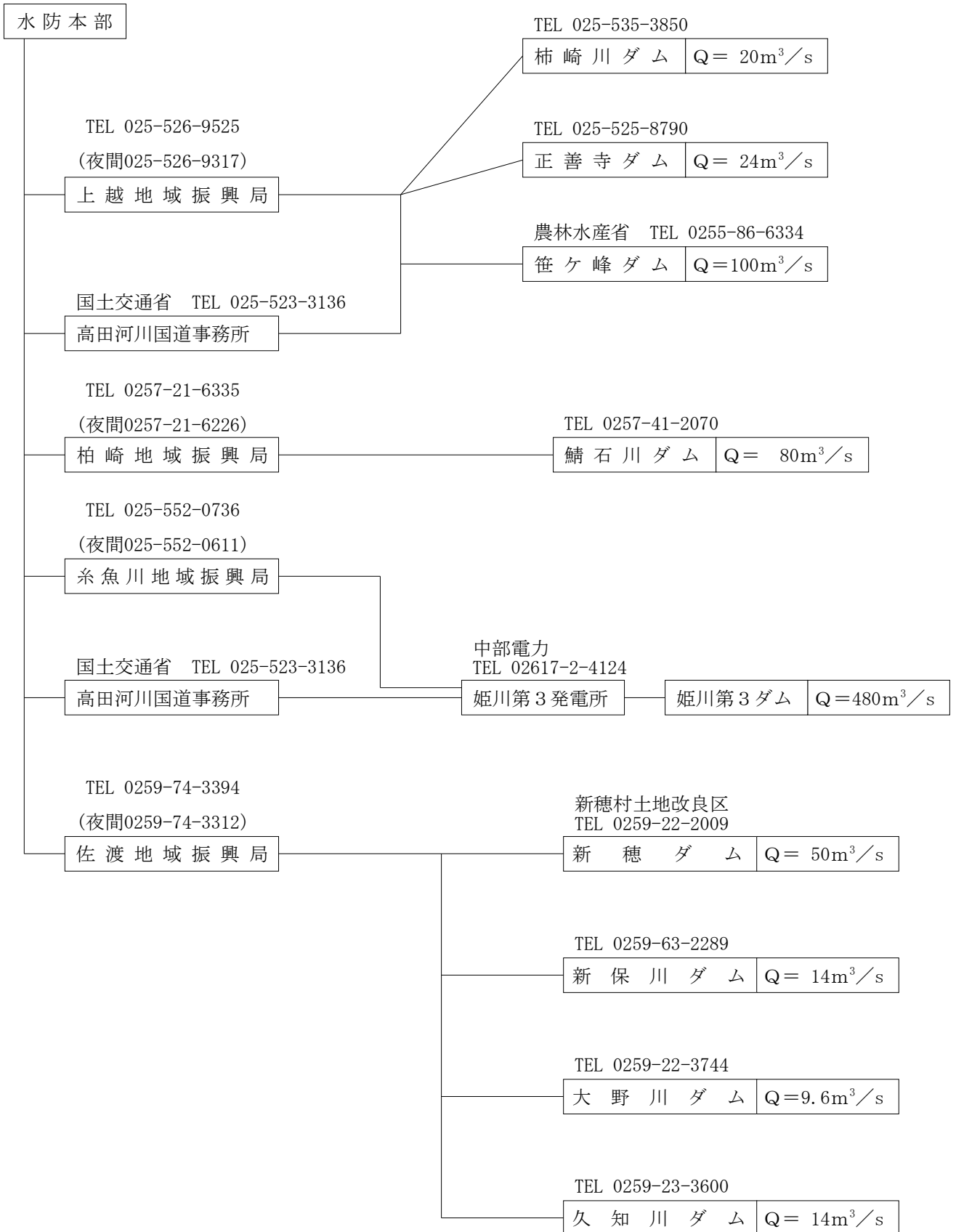

3 風向、風速、波高の指定観測所

風向、風速及び波高の指定観測所は次のとおりとする。

海岸名	観測所名	種別	所管	位置			所管	電話番号
				郡市	町村区	大字		
岩船港	岩船	風向 風速 波高	県	村上		岩船	村上地域振興局	0254-52-7962
新潟港	新潟東港	風向 風速	県	北蒲原	聖籠	東港	新潟港湾事務所東港分所	025-256-2503
新潟港	新潟	風向 風速	県	新潟	中央	竜ヶ島	新潟港湾事務所	025-247-9131
新潟港	松浜	風向 風速	気	新潟	東	松浜町	新潟地方気象台	025-281-5872
新潟港	松浜	波高	国	新潟	東	松浜町	国土交通省新潟港湾・空港整備事務所	025-222-6111
寺泊港	寺泊	潮位	県	長岡		寺泊	長岡地域振興局与板維持管理事務所	0258-72-3187
柏崎港	柏崎	風向 風速 波高	県	柏崎		西港町	柏崎地域振興局	0257-21-6335
直江津港	直江津	風向 風速	県	上越		港町	直江津港湾事務所	025-543-4167
直江津港	直江津	波高	国	上越		遊光寺浜	国土交通省新潟港湾・空港整備事務所	025-222-6111
姫川港	姫川港 寺島地区	風向 風速 波高	県	糸魚川		須沢	糸魚川地域振興局	025-553-1976
両津港	両津	風向 風速	気	佐渡		両津湊	新潟地方気象台	025-281-5872
南片辺	南片辺	風向 風速	県	佐渡		南片辺	佐渡地域振興局	0259-74-3530
鷺崎	鷺崎	風向 風速	県	佐渡		鷺崎	佐渡地域振興局	0259-74-3530
柿野浦	柿野浦	風向 風速	県	佐渡		柿野浦	佐渡地域振興局	0259-74-3530

第4節 その他の情報発信及び情報収集について

1 情報発信

住民への情報発信

北陸地方整備局及び県では、水位データ及び雨量データを放送事業者と協力して発信する。水防本部、水防支部及び水防管理団体は、これらの情報ツールを住民へ周知するよう努める。

また、水防本部、水防支部及び水防管理団体は、県民の生活に密着した水災害情報については、可能な限り情報発信を行う。

表 放送事業者と協力して発信する情報 (※詳細は「参③-71」付表-9参照)

放送事業者	発信情報
NHK新潟放送局	県内指定水位観測所の水位、雨量観測所の雨量
エヌ・シィ・ティ	長岡管内の指定水位観測所の水位
J C V	上越管内の指定水位観測所の水位

2 情報収集

水防本部、水防支部及び水防管理団体は、様々な情報ツールを活用し情報収集に努める。

(「参③-71」付表-9参照)

北陸地方整備局・新潟県が提供する河川カメラ映像 (「参③-48」付表-8参照)

北陸地方整備局・新潟県が提供する河川カメラ画像は以下の通りである。

1 高田河川国道事務所 所管 (新潟県内)

カメラNo.	水系名	河川名	カメラ設置箇所地名	カメラ位置(距離標)	左右岸別	カメラ名称
1	関川	関川	上越市中央三丁目	0.15k	左岸	河口
2	関川	関川	上越市中央二丁目	0.59k	左岸	保倉川合流点
3	関川	関川	上越市東雲町一丁目	1.56k	左岸	東雲町排水樋管 内水・外水
4	関川	関川	上越市塩屋	3.2k	左岸	関川大橋上流
5	関川	関川	上越市大字薄袋	4.9k	左岸	木田
6	関川	関川	上越市高土町	7.1k	左岸	高土町
7	関川	関川	上越市北城町一丁目	8.3k	左岸	高田水位観測所
8	関川	関川	上越市東城町二丁目	9.42k	左岸	中央橋上流
9	関川	関川	上越市東城町二丁目	9.42k	左岸	上越消流雪用水機場スクリーン・ポンプ室
10	関川	関川	上越市大字下箱井字今池	10.9k	左岸	今池橋上流
11	関川	関川	上越市島田	11.98k	左岸	別所川合流点
12	関川	関川	上越市春日新田一丁目	1.84k	右岸	関川大橋下流
13	関川	関川	上越市北田屋新田	4.4k	右岸	北陸道関川橋下流
14	関川	関川	上越市中々村新田	6.2k	右岸	上越大橋下流
15	関川	関川	上越市上稲田	7.6k	右岸	上越工業用取水堰
16	関川	関川	上越市稲田一丁目	8.39k	右岸	稲田橋上流
17	関川	保倉川	上越市春日新田四丁目	0.55k	左岸	マリーナ上越 泊地
18	関川	関川	上越市春日新田四丁目	0.9k	左岸	春日新田排水機場 内外水・ポンプ室

1 高田河川国道事務所 所管 (新潟県内)

カメラ No.	水系名	河川名	カメラ設置箇所地名	カメラ位置 (距離標)	左右 岸別	カメラ名称
19	関川	保倉川	上越市春日新田四丁目	1.2k	左岸	JR保倉川橋梁下流
20	姫川	姫川	糸魚川市須沢	0.06k	左岸	須沢
21	姫川	姫川	糸魚川市須沢	1.0k	左岸	JR姫川橋梁下流
22	姫川	姫川	糸魚川市大野	3.8k	左岸	西中
23	姫川	姫川	糸魚川市小滝	12.3k	左岸	小滝川合流点
24	姫川	姫川	糸魚川市小滝	12.3k	左岸	小滝川水位観測所
25	姫川	姫川	糸魚川市寺島	0.35k	右岸	寺島
26	姫川	姫川	糸魚川市上刈	1.8k	右岸	北陸道姫川橋梁下流
27	姫川	姫川	糸魚川市上刈	2.8k	右岸	上刈
28	姫川	姫川	糸魚川市大野	4.5k	右岸	大野
29	姫川	姫川	糸魚川市大野	5.7k	右岸	大野上流
30	姫川	姫川	糸魚川市山本	7.16k	右岸	山本水位観測所
31	姫川	姫川	糸魚川市山本	7.16k	右岸	山本
32	姫川	姫川	糸魚川市根小屋	8.35k	右岸	山本橋右岸
33	姫川	姫川	糸魚川市根小屋	9.06k	右岸	根知川合流点、唐沢排水樋管内外水
34	姫川	姫川	糸魚川市根小屋	10.6k	右岸	根小屋

2 羽越河川国道事務所 所管 (新潟県内)

カメラ No.	水系名	河川名	カメラ設置箇所地名	カメラ位置 (距離標)	左右 岸別	カメラ名称
35	荒川	荒川	村上市大津地先	3.6k	左岸	大津
36	荒川	荒川	村上市貝附地先	10.0k	左岸	貝附
37	荒川	荒川	岩船郡関川村南赤谷地先	12.0k	左岸	南赤谷
38	荒川	荒川	岩船郡関川村下関地先	14.8k	左岸	下関
39	荒川	荒川	岩船郡関川村上関地先	17.4k	左岸	上関
40	荒川	荒川	村上市大字塩谷地先	0.0k	右岸	塩谷
41	荒川	荒川	村上市大字葛籠山地先	4.5k	右岸	葛籠山観測所
42	荒川	荒川	村上市大字小岩内地先	8.0k	右岸	花立観測所
43	荒川	荒川	岩船郡関川村高田地先	10.9k	右岸	女川
44	荒川	荒川	岩船郡関川村高田地先	11.9k	右岸	高田
45	荒川	荒川	岩船郡関川村湯沢地先	16.1k	右岸	湯沢
46	荒川	荒川	岩船郡関川村大字湯沢地先	17.1k	右岸	高瀬
47	荒川	荒川	岩船郡関川村上関地先	18.3k	右岸	高瀬上流
48	荒川	荒川	村上市大字福田地先	1.25k	右岸	福田
49	荒川	荒川	村上市牛屋(荒川縁新田)地先	2.74k	右岸	牛屋(河川)
50	荒川	荒川	村上市佐々木地先	5.05k	左岸	佐々木
51	荒川	大石川	岩船郡関川村大字大石地先	大石ダム		左岸監視
52	荒川	大石川	岩船郡関川村大字大石地先			上流監視

3 信濃川河川事務所 所管 (新潟県内)

カメラ No.	水系名	河川名	カメラ設置箇所地名	カメラ位置 (距離標)	左右 岸別	カメラ名称
1A	信濃川	大河津分水路	長岡市寺泊藪田	8.2k	左岸	大河津 8.4左 河口部 (藪田)
53	信濃川	大河津分水路	長岡市寺泊野積	8.2k	右岸	大河津 8.3右 河口部 (野積)
54	信濃川	大河津分水路	長岡市寺泊野積	7.8k	右岸	大河津 7.8右 第二床固
55	信濃川	大河津分水路	長岡市寺泊片町	7.8k	左岸	大河津 7.9左 第二床固
2A	信濃川	大河津分水路	燕市渡部	6.0k	左岸	大河津 6.0左 渡部橋下流
56	信濃川	大河津分水路	燕市中島	4.2k	右岸	大河津 4.2右 燕市中島
57	信濃川	大河津分水路	燕市新長	3.2k	右岸	大河津 3.1右 燕市新長
58	信濃川	大河津分水路	燕市野中才	1.8k	右岸	大河津 1.8右 燕市野中才
3A	信濃川	大河津分水路	長岡市寺泊新長	2.0k	左岸	大河津 2.1左 長岡市寺泊新長
59	信濃川	大河津分水路	燕市五千石	0.6k	左岸	大河津 0.6左 敦ヶ曽根極管
60	信濃川	大河津分水路	燕市五千石	0.4k	右岸	大河津 0.7右 可動堰下流
6A	信濃川	大河津分水路	燕市五千石	0.2k	右岸	大河津-0.1右 可動堰上流
4A	信濃川	大河津分水路	燕市五千石	0.2k	堰柱	大河津 0.2k 可動堰G4上流
61	信濃川	大河津分水路	燕市五千石	0.0k	左岸	大河津 0.0左 可動堰上流
62	信濃川	信濃川中流	燕市大川津	-1.5k	右岸	信濃川-1.5右 西川取水樋門
63	信濃川	信濃川中流	燕市大川津	-1.3k	右岸	信濃川-1.3右 大河津出張所
64	信濃川	信濃川中流	燕市大川津	-1.4k	右岸	信濃川-1.1左 洗堰下流
65	信濃川	信濃川中流	長岡市中条新田	-1.0k	右岸	信濃川-0.8右 洗堰上流
66	信濃川	信濃川中流	長岡市真野代新田	0.5k	右岸	信濃川1.0右 長岡市真野代新田
67	信濃川	信濃川中流	長岡市中之島中条	2.5k	右岸	信濃川2.7右 長岡市中之島中条
68	信濃川	信濃川中流	長岡市並木新田	5.0k	右岸	信濃川5.7右 与板橋上流
69	信濃川	信濃川中流	長岡市天神町	10.5k	右岸	信濃川 10.1右 長岡市黒津町
5A	信濃川	信濃川中流	長岡市西藏王	15.3k	右岸	信濃川 15.3右 長岡市西藏王
7A	信濃川	信濃川中流	長岡市荻野	15.5k	左岸	信濃川 15.5左 長岡市荻野
70	信濃川	信濃川中流	長岡市蔵王町	15.3k	右岸	信濃川 15.3右 長岡大橋下流
71	信濃川	信濃川中流	長岡市水道町	16.3k	右岸	信濃川 16.3右 長岡市水道町
72	信濃川	信濃川中流	長岡市信濃	17.9k	右岸	信濃川 17.8右 大手大橋上流
73	信濃川	信濃川中流	長岡市浦	24.3k	左岸	信濃川 24.3左 越路橋下流
74	信濃川	信濃川中流	小千谷市高梨町	29.5k	左岸	信濃川 29.2左 小千谷市五辺
75	信濃川	信濃川中流	長岡市妙見町	30.2k	左岸	信濃川 31.3左 妙見堰調整池
76	信濃川	信濃川中流	長岡市妙見町	30.0k	右岸	信濃川 30.0右 妙見堰
77	信濃川	信濃川中流	長岡市妙見町	30.2k	右岸	信濃川 30.7右 妙見堰調整池
78	信濃川	信濃川中流	小千谷市千谷	32.3k	左岸	信濃川 32.3左 小千谷大橋上流
79	信濃川	信濃川中流	小千谷市元町	34.7k	左岸	信濃川 34.7左 小千谷水位
80	信濃川	信濃川中流	小千谷市元町	34.8k	左岸	信濃川 34.7左 旭橋上流
81	信濃川	信濃川中流	長岡市川口相川	37.5k	右岸	信濃川 38.8右 長岡市川口相川
82	信濃川	信濃川中流	長岡市川口牛ヶ島	39.5k	右岸	信濃川 39.5右 長岡市牛ヶ島
83	信濃川	信濃川中流	長岡市西川口	40.0k	左岸	信濃川 40.2左 牛ヶ島大橋
84	信濃川	信濃川中流	長岡市川口牛ヶ島	41.0k	右岸	信濃川 41.0右 魚野川合流点
85	信濃川	信濃川中流	小千谷市大字塩殿	45.0k	左岸	信濃川 45.0左 小千谷市塩殿
86	信濃川	信濃川中流	小千谷市大字塩殿	47.0k	左岸	信濃川 46.7左 川井大橋下流
87	信濃川	信濃川中流	小千谷市真人町	50.0k	左岸	信濃川 50.0左 岩沢水位
88	信濃川	信濃川中流	十日町市寅乙	63.1k	右岸	信濃川 63.0右 妻有大橋下流
89	信濃川	信濃川中流	十日町市寅乙	63.2k	右岸	信濃川 63.2右 妻有大橋上流

3 信濃川河川事務所 所管（新潟県内）

カメラ No.	水系名	河川名	カメラ設置箇所地名	カメラ位置 (距離標)	左右 岸別	カメラ名称
90	信濃川	信濃川中流	十日町市子	64.9k	右岸	信濃川 64.9右 十日町橋上流
91	信濃川	信濃川中流	十日町市姿甲	70.0k	橋梁	信濃川 70.1k 十日町水位
92	信濃川	信濃川中流	十日町市小原	74.5k	右岸	信濃川 74.5右 宮中橋上流
93	信濃川	信濃川中流	中魚沼郡津南町大字上郷寺石	区間外	左岸	信濃川 津南町 宮野原水位
8A	信濃川	魚野川	魚沼市下新田	6.3k	左岸	魚野川 6.3左 下島樋門内水
94	信濃川	魚野川	魚沼市下新田	7.5k	左岸	魚野川 7.5左 宇賀地橋下流
95	信濃川	魚野川	魚沼市堀之内	10.8k	左岸	魚野川 10.8左 堀之内水位
96	信濃川	魚野川	魚沼市四日町	13.3k	右岸	魚野川 13.2右 小出橋下流
97	信濃川	魚野川	南魚沼市浦佐	21.9k	左岸	魚野川 21.9左 浦佐大橋上流
98	信濃川	魚野川	南魚沼市九日町	25.4k	左岸	魚野川 25.3左 大和橋上流
99	信濃川	魚野川	南魚沼市麓	27.7k	右岸	魚野川 27.8右 八海橋上流
100	信濃川	魚野川	長岡市西川口	2.5k	左岸	魚野川 2.5左 魚野川橋
101	信濃川	魚野川	魚沼市根小屋	9.0k	右岸	魚野川 9.0右 魚沼市根小屋
9A	信濃川	魚野川	魚沼市堀之内	10.9k	左岸	魚野川 10.9左 堀之内橋下流
102	信濃川	魚野川	魚沼市大石	12.1k	左岸	魚野川 12.1左 破間川合流点
103	信濃川	魚野川	魚沼市四日町	12.5k	右岸	魚野川 12.3右 破間川合流点
104	信濃川	魚野川	魚沼市青島	13.8k	左岸	魚野川 13.7左 小出水位
10A	信濃川	魚野川	魚沼市青島	14.0k	左岸	魚野川 14.1左 新柳生橋下流
105	信濃川	魚野川	魚沼市伊勢島	16.5k	右岸	魚野川 16.2右 福山橋下流
106	信濃川	魚野川	魚沼市虫野	17.4k	右岸	魚野川 17.3右 魚沼市虫野
107	信濃川	魚野川	魚沼市十日町	18.7k	右岸	魚野川 18.7右 八色大橋上流
108	信濃川	魚野川	南魚沼市五箇	20.0k	左岸	魚野川 20.0左 水無川合流点

4 信濃川下流河川事務所 所管（新潟県内）

カメラ No.	水系名	河川名	カメラ設置箇所地名	カメラ位置 (距離標)	左右 岸別	カメラ名称
109	信濃川	信濃川下流	新潟市中央区上大川前通	4.2' k	左岸	萬代橋
110	信濃川	信濃川下流	新潟市中央区川岸町1丁目	5.5' k	左岸	やすらぎ堤
111	信濃川	信濃川下流	新潟市中央区関南町	8.1' k	左岸	東関屋
112	信濃川	信濃川下流	新潟市中央区関南町	8.5' k	左岸	信濃川水門上流
113	信濃川	信濃川下流	新潟市秋葉区水田	24.0k	右岸	才歩川水門左岸上流
114	信濃川	信濃川下流	新潟市西区山田	3.1k	左岸	平成大橋
115	信濃川	信濃川下流	新潟市西区善久	4.3k	左岸	下山田
116	信濃川	信濃川下流	新潟市西区山田	5.0k	左岸	山田
117	信濃川	信濃川下流	新潟市西区善久	6.0k	左岸	善久
118	信濃川	信濃川下流	新潟市江南区天野	7.9k	右岸	天野
119	信濃川	信濃川下流	新潟市南区赤渋	16.3k	左岸	赤渋
120	信濃川	信濃川下流	新潟市南区戸石新田	20.6k	左岸	小須戸橋左岸
121	信濃川	信濃川下流	三条市上須頃中沢道上	41.9k	左岸	上須頃
122	信濃川	中ノ口川	燕市道金	43.0k	右岸	道金
123	信濃川	中ノ口川	燕市道金	43.0k	左岸	中ノ口川水門左岸下流
124	信濃川	信濃川下流	新潟市西区関屋	0.0k	左岸	新潟大堰管理所屋上

4 信濃川下流河川事務所 所管（新潟県内）

カメラ No.	水系名	河川名	カメラ設置箇所地名	カメラ位置 (距離標)	左右 岸別	カメラ名称
125	信濃川	信濃川下流	燕市道金	43.0k	右岸	蒲原大堰下流
126	信濃川	信濃川下流	新潟市中央区綱川原	1.8k	右岸	綱川原
127	信濃川	信濃川下流	新潟市江南区酒屋町	11.0k	右岸	酒屋
128	信濃川	信濃川下流	新潟市秋葉区三枚潟	12.8k	右岸	大郷橋
129	信濃川	信濃川下流	新潟市秋葉区大秋	15.1k	右岸	大秋
130	信濃川	信濃川下流	新潟市秋葉区子成場	16.7k	左岸	白井橋
131	信濃川	信濃川下流	新潟市秋葉区小須戸	20.9k	右岸	小須戸橋
132	信濃川	信濃川下流	南蒲原郡田上町横場	25.7k	右岸	庄瀬橋
133	信濃川	信濃川下流	南蒲原郡田上町保明新田	28.4k	右岸	保明新田
134	信濃川	信濃川下流	加茂市鶴森	31.6k	左岸	鶴森
135	信濃川	信濃川下流	三条市柳場新田	34.0k	右岸	柳場新田
136	信濃川	信濃川下流	三条市下須頃	40.5k	左岸	下須頃
137	信濃川	信濃川下流	三条市荒町1丁目	40.7k	右岸	荒町
138	信濃川	信濃川下流	三条市本町6丁目	41.1k	右岸	五十嵐川合流点
139	信濃川	信濃川下流	三条市由利	41.5k	右岸	貝喰川合流点
140	信濃川	信濃川下流	三条市尾崎	44.5k	左岸	尾崎
141	信濃川	信濃川下流	燕市横田	46.0k	左岸	横田
142	信濃川	信濃川下流	燕市熊森	47.6k	左岸	万盛橋
143	信濃川	信濃川下流	新潟市中央区太右エ門新田	4.0k	右岸	鳥屋野潟排水機場屋上
144	信濃川	関屋分水路	新潟市中央区関屋	0.0k	左岸	新潟大堰左岸下流
145	信濃川	西川	新潟市西区小新1丁目	2.0k	左岸	西川
146	新潟海岸	新潟海岸	新潟市西区小針		その他	小針浜
147	新潟海岸	新潟海岸	新潟市中央区窪田町		その他	マリンピア前
148	新潟海岸	新潟海岸	新潟市中央区関屋		その他	汐見台
149	新潟海岸	新潟海岸	新潟市中央区西船見		その他	西船見町
150	信濃川	信濃川下流	三条市大島	37.9k	左岸	大島
151	信濃川	信濃川下流	三条市上須頃	40.9k	左岸	上須頃2
152	信濃川	信濃川下流	加茂市天神林	33.2k	右岸	天神林
153	信濃川	信濃川下流	三条市荻島	35.4k	左岸	荻島
154	信濃川	信濃川下流	三条市三貫地	36.4k	右岸	三貫地
155	信濃川	信濃川下流	三条市石上	39.0k	右岸	石上
156	信濃川	信濃川下流	燕市笈ヶ島	48.7k	左岸	笈ヶ島
157	信濃川					白根橋
158	信濃川	信濃川下流	新潟市中央区関南町	8.5'k	左岸	信濃川水門下流
159	信濃川	信濃川下流	新潟市秋葉区水田	23.6k	右岸	五社川水門上流
160	信濃川	中ノ口川	燕市道金	43.0k	右岸	中ノ口川水門右岸下流
161	信濃川	関屋分水路	新潟市中央区関屋	0.0k	右岸	新潟大堰右岸下流
162	信濃川	西川	新潟市西区小新		その他	小新排水機場
163	信濃川	西川	新潟市西区新通		その他	新通排水機場
164	信濃川	西川	新潟市西区小針		その他	小新ポンプ場
165	信濃川	西川	新潟市西区坂井東2丁目		その他	大曲ポンプ場
166	信濃川	鳥屋野潟	新潟市中央区上沼		その他	上沼
167	信濃川	鳥屋野潟	新潟市中央区小張木3丁目		その他	小張木
168	信濃川	鳥屋野潟	新潟市中央区桜木町		その他	桜木橋

4 信濃川下流河川事務所 所管 (新潟県内)

カメラ No.	水系名	河川名	カメラ設置箇所地名	カメラ位置 (距離 標)	左右 岸別	カメラ名称
169	信濃川	鳥屋野潟	新潟市中央区紫竹山6丁目		その他	弁天橋
170	信濃川	鳥屋野潟	新潟市中央区長潟1丁目		その他	公園入口
171	信濃川	鳥屋野潟	新潟市中央区清五郎		その他	清五郎
172	信濃川	鳥屋野潟	新潟市中央区鐘木		その他	新堀橋
173	新潟海岸	新潟海岸	新潟市西区五十嵐1の町		その他	五十嵐浜
174	新潟海岸	新潟海岸	新潟市中央区関屋		その他	関屋浜
175	新潟海岸	新潟海岸	新潟市西区西有明		その他	有明浜
176	信濃川	信濃川下流	新潟市秋葉区水田	22.8k	右岸	水田

5 阿賀野川河川事務所 所管 (新潟県内)

カメラ No.	水系名	河川名	カメラ設置箇所地名	カメラ位置 (距離 標)	左右 岸別	カメラ名称
177	阿賀野川	阿賀野川	新潟市北区濁川	2.9k	右岸	阿賀野川大橋右岸
178	阿賀野川	阿賀野川	新潟市江南区本所	4.2k	左岸	新潟市本所
179	阿賀野川	阿賀野川	新潟市秋葉区満願寺	17.0k	左岸	新潟市満願寺
180	阿賀野川	阿賀野川	新潟市秋葉区満願寺	17.1k	左岸	満願寺出張所屋上
181	阿賀野川	阿賀野川	新潟市秋葉区金屋	22.2k	左岸	新潟市金屋
182	阿賀野川	阿賀野川	五泉市馬下	32.8k	左岸	五泉市馬下
183	阿賀野川	阿賀野川	新潟市北区松浜	1.2k	右岸	新潟市松ヶ崎
184	阿賀野川	阿賀野川	新潟市北区高森	5.0k	右岸	胡桃山排水機場屋上
185	阿賀野川	阿賀野川	阿賀野市下里	16.8k	右岸	阿賀野市下里防災ST
186	阿賀野川	阿賀野川	新潟市北区松浜	0.8k	右岸	松浜橋右岸
187	阿賀野川	阿賀野川	新潟市北区灰塚	10.8k	右岸	新潟市灰塚
188	阿賀野川	阿賀野川	新潟市江南区横越	13.5k	左岸	横雲橋左岸
189	阿賀野川	阿賀野川	阿賀野市下里	18.4k	右岸	阿賀浦橋右岸
190	阿賀野川	阿賀野川	新潟市北区高森	6.2k	右岸	新潟市高森
191	阿賀野川	阿賀野川	新潟市東区中興野	3.2k	左岸	泰平橋左岸
192	阿賀野川	阿賀野川	新潟県阿賀野市	29.2k	右岸	阿賀野市渡場
193	阿賀野川	阿賀野川	新潟市秋葉区中新田	18.3k	左岸	阿賀浦橋左岸
194	阿賀野川	阿賀野川	新潟県五泉市	23.0k	左岸	早出川合流点
195	阿賀野川	早出川	五泉市太田	3.4k	左岸	三本木大橋左岸
196	阿賀野川	早出川	五泉市善願	4.6k	右岸	善願橋右岸
197	阿賀野川	新井郷川	新潟市北区兄弟堀	0.0k	左岸	新潟市兄弟堀
198	阿賀野川	砂防	新潟県阿賀町		左岸	馬取川
199	阿賀野川	砂防	福島県耶麻郡西会津町		左岸	銚子ノ口下流
200	阿賀野川	砂防	福島県耶麻郡西会津町		左岸	銚子ノ口上流
201	阿賀野川	砂防	福島県耶麻郡西会津町		右岸	松坂

6 湯沢砂防事務所 所管 (新潟県内)

カメラ No.	水系名	河川名	カメラ設置箇所地名	カメラ位置 (距離 標)	左右 岸別	カメラ名称
202	信濃川	大源太川	南魚沼郡湯沢町大字土樽		左岸	大源太川・岩原橋上流
203	信濃川	大源太川	南魚沼郡湯沢町大字土樽		左岸	大源太川下流砂防堰堤
204	信濃川	大源太川	南魚沼郡湯沢町大字土樽		左岸	大源太川第1号砂防堰堤
205	信濃川	中津川	長野県下水内郡栄村大字小赤沢		右岸	小赤沢第13号砂防堰堤
206	信濃川	中津川	長野県下水内郡栄村大字小赤沢		右岸	小赤沢第14号砂防堰堤
207	信濃川	中津川	長野県下水内郡栄村大字小赤沢		左岸	小赤沢第18号砂防堰堤
208	信濃川	中津川	長野県下水内郡栄村大字小赤沢		左岸	小赤沢第23号砂防堰堤
209	信濃川	中津川	中魚沼郡津南町大字下船渡成		右岸	中津川・東京電力下船渡取水堰
210	信濃川	中津川	中魚沼郡津南町大字下船渡秋成		左岸	中津川・牛首砂防堰堤
211	信濃川	中津川	中魚沼郡津南町大字清水河原		右岸	中津川・清水川原砂防堰堤
212	信濃川	中津川	中魚沼郡津南町大字上結東		左岸	中津川・上結東砂防堰堤
213	信濃川	芋川	長岡市古志東竹沢		右岸	芋川・新字賀地橋
214	信濃川	芋川	長岡市古志東竹沢		左岸	芋川・東竹沢第1号、2号砂防堰堤

7 飯豊山系砂防事務所 所管

カメラ No.	水系名	河川名	カメラ設置箇所地名	カメラ位置 (距離 標)	左右 岸別	カメラ名称
215	荒川	女川・藤沢川	岩船郡関川村大字蛇喰地先		右	女川・藤沢川合流点
216	荒川	荒川	岩船郡関川村大字八ツ口地先		右	上ノ沢第1号砂防堰堤
217	胎内川	胎内川・鹿ノ俣川	胎内市夏井地先		右	胎内川・鹿ノ俣川合流点
218	荒川	鍬江沢川	胎内市鍬江地先		左	鍬江沢川・胎内市鍬江
219	加治川	加治川	新発田市岡田地先		右	加治川・安全橋
220	加治川	姫田川・坂井川	新発田市西姫田地先		左	姫田川・坂井川合流点
221	加治川	坂井川・寺内川	新発田市菅谷地先		左	坂井川・寺内川合流点
222	胎内川	胎内川	胎内市下赤谷地先		右	胎内川・下赤谷砂防堰堤

8 三国川ダム管理所 所管 (新潟県内)

カメラ No.	水系名	河川名	カメラ設置箇所地名	カメラ位置 (距離 標)	左右 岸別	カメラ名称
223	信濃川	三国川	南魚沼市田崎字向原	2.4k	左岸	田崎
224	信濃川	三国川	南魚沼市宮字入会原	3.6k	左岸	津久野
225	信濃川	三国川	南魚沼市宮字川端	4.8k	左岸	宮
226	信濃川	三国川	南魚沼市宮字東川端	5.8k	左岸	日之出
227	信濃川	三国川	南魚沼市畦地	6.8k	左岸	畦地
228	信濃川	三国川	南魚沼市畦地	7.8k	左岸	小川橋
229	信濃川	三国川	南魚沼市土沢字当ノ坂	9.0k	左岸	土沢
230	信濃川	三国川	南魚沼市泉新田字内島	0.4k	右岸	泉新田
231	信濃川	三国川	南魚沼市新堀新田三国原	1.4k	右岸	三国川橋
232	信濃川	三国川	南魚沼市野中	9.6k	右岸	野中
233	信濃川	三国川	南魚沼市清水瀬台の上	10.4k	右岸	清水瀬
234	信濃川	三国川	南魚沼市舞台	11.0k	左岸	減勢池
235	信濃川	三国川	南魚沼市舞台		左岸	左岸堤頂
236	信濃川	三国川	南魚沼市清水瀬		右岸	取水塔
237	信濃川	三国川				十字峡
238	信濃川	三国川				切山沢

9 国営越後丘陵公園事務所 所管

カメラ No.	水系名	河川名	カメラ設置箇所地名	カメラ位置 (距離 標)	左右 岸別	カメラ名称
239	信濃川	信濃川流域	長岡市宮本東方町	健康ゾーン		展望台
240	信濃川	信濃川流域	長岡市宮本東方町	健康ゾーン		フォーリーの丘
241	信濃川	信濃川流域	長岡市宮本東方町	健康ゾーン		ウェルカムゲート
242	信濃川	信濃川流域	長岡市宮本東方町	健康ゾーン		暖の館
243	信濃川	信濃川流域	長岡市宮本東方町	健康ゾーン		休憩棟
244	信濃川	信濃川流域	長岡市宮本東方町	健康ゾーン		越の池
245	信濃川	信濃川流域	長岡市宮本東方町	健康ゾーン		ログハウス
246	信濃川	信濃川流域	長岡市宮本東方町	健康ゾーン		ふれあいの丘

10 松本砂防事務所 所管

カメラ No.	水系名	河川名	カメラ設置箇所地名	カメラ位置 (距離標)	左右 岸別	カメラ名称
247	姫川	姫川	長野県北安曇郡小谷村北小谷		左岸	葛葉山腹斜面
248	姫川	姫川	新潟県糸魚川市蒲原		左岸	蒲原沢
249	姫川	大所川	長野県北安曇郡小谷村北小谷		右岸	大所川

11 新潟県 所管

カメラ No.	水系名	河川名	カメラ設置箇所地名	カメラ位置 (距離標)	左右 岸別	カメラ名称
1	海川	海川	糸魚川市道平		左岸	
2	関川	儀明川	上越市仲町			

12 簡易型河川監視カメラ (国土交通省所管)

カメラ No.	水系名	河川名	カメラ設置箇所地名	カメラ位置 (距離標)	左右 岸別	カメラ名称
1	荒川	荒川	村上市佐々木	5.75k	左岸	佐々木
2	荒川	荒川	村上市荒島	7.75k	左岸	荒島
3	荒川	荒川	岩船郡関川村大島	11.00k	左岸	大島
4	荒川	荒川	岩船郡関川村上関	17.50k	右岸	関川村高瀬
5	阿賀野川	阿賀野川	新潟市東区松浜町	0.50k	左岸	下山
6	阿賀野川	阿賀野川	阿賀野市下里	18.20k	右岸	下里
7	阿賀野川	阿賀野川	阿賀野市渡場	29.60k	右岸	渡場
8	阿賀野川	阿賀野川	五泉市小流	32.00k	左岸	小流
9	阿賀野川	阿賀野川	五泉市佐取	33.70k	左岸	佐取
10	信濃川	信濃川下流	三条市栗林	36.60k	右岸	栗林
11	信濃川	信濃川下流	加茂市大字天神林	33.30k	右岸	天神林
12	信濃川	信濃川下流	加茂市大字五反田	29.20k	左岸	五反田
13	信濃川	信濃川下流	新潟市南区庄瀬	25.40k	左岸	庄瀬
14	信濃川	信濃川下流	新潟市中央区新光町	7.50k	右岸	新光町
15	信濃川	信濃川下流	新潟市中央区入船町4丁目3778	0.00k	左岸	入船町
16	信濃川	信濃川下流	新潟市江南区酒屋町	11.4k	右岸	酒屋町
17	信濃川	信濃川下流	南蒲原郡田上町大字保明新田	28.8k	右岸	保明新田
18	信濃川	信濃川下流	加茂市大字天神林	33.25k	右岸	天神林
19	信濃川	信濃川下流	燕市笈ヶ島	49.00k	左岸	笈ヶ島
20	信濃川	信濃川下流	長岡市中条新田	50.60k	左岸	中条新田
21	信濃川	信濃川	長岡市東与板	5.15k	左岸	長岡市東与板
22	信濃川	信濃川	長岡市横下	12.60k	左岸	長岡市横下
23	信濃川	信濃川	小千谷市稗生	34.80k	右岸	小千谷市稗生
24	信濃川	信濃川	長岡市西川口	42.00k	右岸	長岡市西川口
25	信濃川	信濃川	小千谷市塩殿卯ノ木	44.00k	左岸	小千谷市塩殿卯ノ木
26	信濃川	信濃川	小千谷市川井新田	46.05k	右岸	小千谷市川井新田

1 2 簡易型河川監視カメラ（国土交通省所管）

カメラ No.	水系名	河川名	カメラ設置箇所地名	カメラ位置 (距離標)	左右 岸別	カメラ名称
27	信濃川	信濃川	小千谷市真人町	51.41k	左岸	小千谷市真人町
28	信濃川	信濃川	小千谷市岩沢山谷	51.80k	右岸	小千谷市岩沢山谷
29	信濃川	信濃川	十日町市下組	58.11k	左岸	十日町市下組
30	信濃川	信濃川	十日町市西本町	64.10k	右岸	十日町市西本町
31	信濃川	信濃川	十日町市南雲	71.55k	右岸	十日町市南雲
32	信濃川	魚野川	長岡市東川口	1.27k	右岸	長岡市東川口
33	信濃川	魚野川	長岡市川口和南津	4.03k	左岸	長岡市川口和南津
34	信濃川	魚野川	魚沼市根小屋	10.25k	右岸	魚沼市根小屋
35	信濃川	魚野川	南魚沼市五箇	17.88k	左岸	南魚沼市五箇
36	信濃川	魚野川	南魚沼市鰻島	23.48k	右岸	南魚沼市鰻島
37	信濃川	魚野川	南魚沼市九日町	24.56k	左岸	南魚沼市九日町
38	信濃川	魚野川	南魚沼市水尾新田	26.67k	右岸	南魚沼市水尾新田
39	関川	関川	上越市薄袋	3.60k	左岸	金子川排水樋管
40	関川	関川	上越市土橋	6.00k	左岸	土橋
41	関川	関川	上越市中々村新田	6.40k	右岸	関川右岸6.4k
42	関川	関川	上越市稲田一丁目	8.80k	右岸	古川排水樋管
43	関川	関川	上越市鴨島	9.60k	右岸	鴨島排水樋管
44	関川	保倉川	上越市港町一丁目	0.20k	右岸	川原町第二排水樋管
45	関川	保倉川	上越市港町二丁目	0.60k	右岸	港町第四排水樋管
46	関川	保倉川	上越市港町二丁目	1.00k	右岸	港町第五排水樋管
47	姫川	姫川	糸魚川市須沢	1.60k	左岸	姫川第七発電所水槽_下流
48	姫川	姫川	糸魚川市須沢	1.60k	左岸	姫川第七発電所水槽_中流
49	姫川	姫川	糸魚川市須沢	1.60k	左岸	姫川第七発電所水槽_上流
50	姫川	姫川	糸魚川市大野	3.00k	右岸	美山公園展望台_下流
51	姫川	姫川	糸魚川市大野	3.00k	右岸	美山公園展望台_上流
52	姫川	姫川	糸魚川市大野	6.60k	右岸	大野

1 3 簡易型河川監視カメラ（新潟県所管）

カメラ No.	水系名	河川名	カメラ設置箇所地名	カメラ位置 (距離標)	左右 岸別	カメラ名称
1	三面川	高根川	村上市早稲田		左岸	早稲田
2	三面川	三面川	村上市宮ノ下		右岸	宮ノ下
3	三面川	三面川	村上市泉町		左岸	泉町
4	三面川	門前川	村上市山辺里		左岸	山辺里
5	荒川	荒川	関川村鷹ノ巣		左岸	鷹ノ巣
6	阿賀野川	大荒川	阿賀野市大野地	0.20k	右岸	大野地樋門
7	阿賀野川	安野川	阿賀野市金田町	6.50k	右岸	金田町
8	阿賀野川	安野川	阿賀野市大室	0.36k	左岸	大室
9	阿賀野川	中田川	新発田市新富町	5.83k	左岸	新富町
10	加治川	加治川	新発田市岡田	12.06k	左岸	岡田
11	加治川	加治川	新発田市小松	10.2k	右岸	小松
12	加治川	坂井川	新発田市北中江横道下	0.94k	左岸	坂井川
13	胎内川	胎内川	胎内市黒川	7.37k	右岸	下館
14	落堀川	中条川	胎内市東本町	2.21k	左岸	中条高等学校

1.3 簡易型河川監視カメラ（新潟県所管）

カメラ No.	水系名	河川名	カメラ設置箇所地名	カメラ位置 (距離 標)	左右 岸別	カメラ名称
15	落堀川	柴橋川	胎内市東本町	4.98k	左岸	東本町
16	信濃川	能代川	五泉市五泉			荻曾根川合流点
17	信濃川	能代川	新潟市秋葉区飯柳			新津川分流点上流
18	阿賀野川	早出川	五泉市不動堂			不動堂
19	信濃川	能代川	新潟市秋葉区北上			北上
20	信濃川	能代川	五泉市千原			千原
21	信濃川	能代川	五泉市中野橋			中野橋
22	信濃川	滝谷川	五泉市村松			滝谷川水位局
23	信濃川	滝谷川	五泉市中島			御手洗橋
24	阿賀野川	阿賀野川	阿賀町夷川島		右岸	夷川島
25	阿賀野川	阿賀野川	阿賀町川口		右岸	白崎
26	阿賀野川	阿賀野川	阿賀町津川		左岸	津川
27	阿賀野川	常浪川	阿賀町天満		右岸	常浪
28	阿賀野川	常浪川	阿賀町広谷		左岸	広瀬
29	阿賀野川	阿賀野川	阿賀町角島		右岸	角島
30	阿賀野川	阿賀野川	阿賀町鹿瀬		左岸	深戸
31	阿賀野川水系	西之沢川	阿賀町西		右岸	西
32	信濃川水系	小阿賀野川	新潟市江南区二本木			寿橋
33	新川水系	新川	新潟市西蒲区升岡新田			新川
34	信濃川水系	中ノ口川	新潟市西区大野			金巻
35	信濃川	中ノ口川	新潟市南区大倉			中ノ口川
36	新川水系	大通川放水路	燕市米納津			大通川水門
37	新川水系	大通川放水路	燕市米納津			ケラ島堰
38	阿賀野川水系	派川新井郷川分水路	新潟市北区新元島町			新元島町
39	信濃川水系	五十嵐川	三条市月岡			五十嵐川遊水地（遊水地）
40	信濃川水系	五十嵐川	三条市月岡			五十嵐川遊水地（越流堤）
41	信濃川水系	五十嵐川	三条市西四日町			新通川合流点
42	信濃川水系	五十嵐川	三条市由利			島田川合流点
43	信濃川水系	下条川	加茂市天神林			布施谷川合流点
44	信濃川水系	加茂川	田上町坂田			大正川合流点
45	信濃川水系	貝喰川	三条市大野畑			信濃川合流点
46	信濃川水系	五十嵐川	三条市諏訪			渡瀬橋
47	信濃川水系	中ノ口川	燕市道金			道金
48	信濃川水系	五十嵐川	三条市滝谷			滝谷(籠場)
49	信濃川水系	加茂川	加茂市八幡			昭和橋
50	信濃川水系	下条川	加茂市下条			小橋
51	信濃川水系	五十嵐川	三条市荒沢			荒沢
52	信濃川水系	加茂川	加茂市黒水			黒水
53	信濃川水系	下条川	加茂市下条			長福寺
54	信濃川水系	五十嵐川	三条市一ノ門			一新橋
55	信濃川水系	新通川	三条市南四日町			南四日町
56	信濃川水系	布施谷川	三条市上保内			上保内

1.3 簡易型河川監視カメラ（新潟県所管）

カメラ No.	水系名	河川名	カメラ設置箇所地名	カメラ位置 (距離標)	左右 岸別	カメラ名称
57	信濃川水系	島田川	三条市桜木町			桜木町
58	信濃川水系	加茂川	加茂市幸町			加茂川橋
59	信濃川水系	刈谷田川	見附市 明晶町	18.60k	左岸	刈谷田川遊水地A池
60	信濃川水系	刈谷田川	見附市 本明町	19.75k	左岸	刈谷田川遊水地B池
61	信濃川水系	刈谷田川	見附市 太田町	20.70k	左岸	刈谷田川遊水地C池
62	信濃川水系	刈谷田川	見附市 河野町	21.45k	左岸	刈谷田川遊水地D池
63	信濃川水系	刈谷田川	見附市 堀溝町	19.45k	左岸	刈谷田川遊水地E池
64	信濃川水系	稲葉川	長岡市 川崎	5.85k	左岸	稲葉川水門
65	信濃川水系	稲葉川放水路	長岡市 中沢	6.05k	右岸	稲葉川放水路
66	信濃川水系	黒川	長岡市 雲出	12.30k	左岸	面川合流点
67	信濃川水系	刈谷田川	長岡市 上新田町	9.80k	左岸	大堰
68	信濃川水系	刈谷田川	見附市 本明町	20.70k	左岸	本明
69	信濃川水系	刈谷田川	長岡市 巻淵	29.80k	左岸	枳尾
70	信濃川水系	渋海川	長岡市 飯塚	8.60k	右岸	飯塚
71	信濃川水系	栖吉川	長岡市 川崎	4.00k	右岸	地藏
72	信濃川水系	栖吉川	長岡市 長倉	6.35k	左岸	長倉
73	信濃川水系	猿橋川	長岡市 新組町	15.10k	左岸	大黒
74	信濃川水系	太田川	長岡市 平島	1.20k	左岸	宮内
75	信濃川水系	貝喰川	見附市 柳橋町	5.35k	右岸	柳橋
76	信濃川	浄土川	長岡市今井町	0.20k	左岸	今井
77	信濃川	栖吉川	長岡市城岡	1.70k	左岸	城岡
78	信濃川	黒川流末川	長岡市与板町岩方			岩方排水樋門
79	信濃川	黒川	長岡市与板町広野			広野
80	信濃川	松沢川	長岡市東川口			大平沢川排水機場
81	信濃川	表沢川	小千谷市ひ生			元中子
82	信濃川	表沢川	小千谷市東栄町			東栄町
83	信濃川	茶郷川	小千谷市城内		左岸	茶郷川
84	信濃川	破間川	魚沼市今泉		橋梁	今泉
85	信濃川	佐梨川	魚沼市大湯温泉		橋梁	大湯温泉
86	信濃川	西又川	魚沼市堀之内		橋梁	堀之内
87	信濃川	佐梨川	魚沼市佐梨		橋梁	佐梨
88	信濃川	十二沢川	南魚沼市六日町緑町		左岸	十二沢
89	信濃川	魚野川	南魚沼市中	40.27k	左岸	中之島
90	信濃川	三国川	南魚沼市宮	4.40k	左岸	三国川
91	信濃川	水無川	南魚沼市黒土新田	4.37k	左岸	黒金橋
92	信濃川	魚野川	南魚沼市姥島新田	45.31k	橋梁	姥島橋
93	信濃川	足柄沢川	南魚沼市塩沢		右岸	塩沢 (JR上)
94	信濃川	信濃川	津南町下船渡			割野
95	信濃川	七川	十日町市上山己			上山
96	信濃川	渋海川	十日町市苧島			苧島橋
97	信濃川	渋海川	十日町市室島			室島
98	信濃川	田川	十日町市田川町			田川

1.3 簡易型河川監視カメラ（新潟県所管）

カメラ No.	水系名	河川名	カメラ設置箇所地名	カメラ位置 (距離標)	左右 岸別	カメラ名称
99	鯖石川	鯖石川	柏崎市加納	14.70k	左岸	加納
100	鯖石川	鯖石川	柏崎市加納	11.50k	左岸	下加納
101	鯖石川	鯖石川	柏崎市中田	6.25k	右岸	天保橋
102	鯖石川	鯖石川	柏崎市松波	1.02k	右岸	よしやぶ川合流点
103	鯖石川	別山川	柏崎市西山町別山	15.53k	右岸	別山
104	鯖石川	別山川	刈羽郡刈羽村滝谷新田	8.90k	右岸	栄橋
105	鯖石川	別山川	柏崎市下大新田	1.27k	右岸	土合川合流点
106	鵜川	鵜川	柏崎市上条	7.78k	左岸	宮之窪
107	鵜川	鵜川	柏崎市常盤台	1.65k	左岸	横山川合流点
108	鵜川	鵜川	柏崎市常盤台	1.50k	左岸	源太川合流点
109	関川	保倉川	上越市田沢			保倉川遊水池
110	関川	保倉川	上越市田沢			遊水池外水位
111	関川	矢代川	妙高市石塚			石塚
112	関川	洪江川	妙高市小出雲			洪江川
113	関川	正善寺川	上越市藤新田			藤新田
114	関川	面川	上越市安江			面川
115	柿崎川	柿崎川	上越市柿崎区行法			角取
116	関川	関川	妙高市西条			二子島
117	関川	矢代川	上越市石沢			石沢
118	関川	矢代川	妙高市飛田新田			飛田新田橋
119	関川	保倉川	上越市浦川原区顕聖寺			顕聖寺
120	関川	保倉川	上越市浦川原区虫川			虫川
121	関川	保倉川	上越市大島区棚岡			棚岡
122	関川	田麦川	上越市大島区大平			田麦川
123	姫川	姫川	糸魚川市小滝		橋梁	大前
124	能生川	能生川	糸魚川市大沢		橋梁	中野口
125	能生川	能生川	糸魚川市桂		橋梁	桂
126	田海川	田海川	糸魚川市田海		右岸	田海川
127	田海川	田海川	糸魚川市田海		右岸	田海川（鉄道橋）
128	海川	海川	糸魚川市羽生		左岸	羽生
129	国府川	国府川	佐渡市新保長畝			行谷川合流点
130	国府川	国府川	佐渡市八幡			八幡
131	国府川	大野川	佐渡市新穂大野			大野川
132	国府川	帆柱川	佐渡市吉井本郷			帆柱川
133	国府川	中津川	佐渡市中興			中津川
134	羽茂川	羽茂川	佐渡市羽茂本郷			羽茂