【令和7年発生災害　第12次査定】 査定期間:令和7年12月16日

工事番号	事務所名	河川名、海岸名、路線名等	位置			決定概要	異常気象
			郡市	町村	大字		
198	長 岡	一般県道 濁沢種苧原線	長 岡 市		種 苧 原	復旧延長　L=55.9m 道路幅員 W=2.50m(3.50m) 崩土撤去　V=227m3 法面整形　A=97m2	25515 R5.12.25～ R7.11.17 地すべり

新潟県
第12次査定　申請位置図

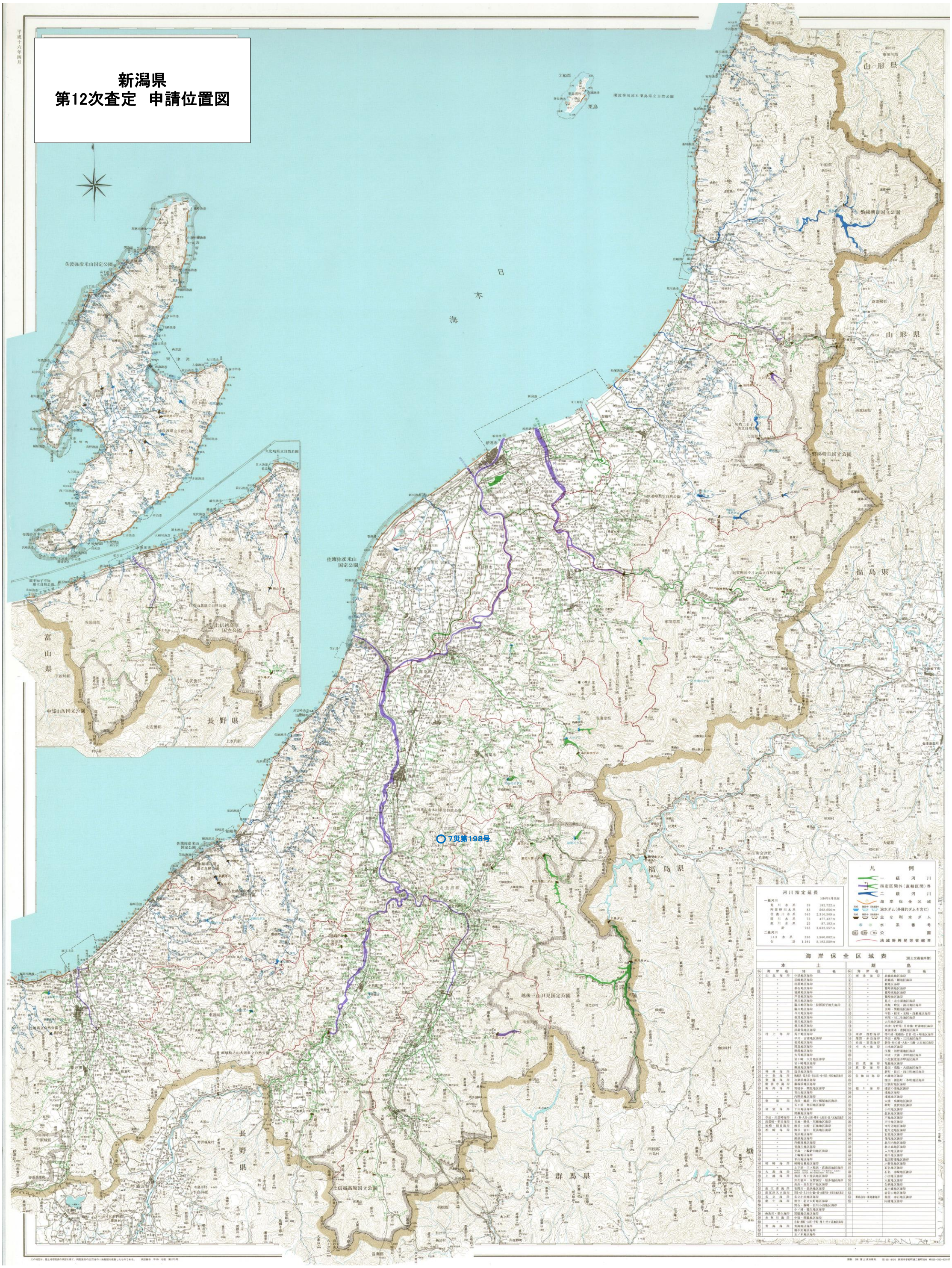

凡例

- 一級河川
- 指定区間外（直轄区間）界
- 二級河川
- 海岸保全区域
- 治水ダム（多目的ダムを含む）
- 主な利水ダム
- 水系番号
- 公園
- 地域振興局等管轄界

河川指定延長

H16年4月現在

一級河川			
荒川水系	39	182.722m	
阿賀野川水系	83	568.656m	
信濃川水系	545	2,316.569m	
関川水系	73	477.427m	
姫川水系	25	87.183m	
計	765	3,632.557m	
二級河川			
143 水系	396	1,560.002m	
合計	1,161	5,192.559m	

海岸保全区域表

（国土交通省所管）

本土				離島			
No.	海岸名	地区名		No.	海岸名	地区名	
①	山北海岸	中浜地区海岸		①	両津海岸	北鵜島地区海岸	
②	〃	沼崎地区海岸		②	〃	北鵜島・鵜地区海岸	
③	〃	裏見地区海岸		③	〃	鵜地区海岸	
④	〃	勝石地区海岸		④	〃	鷲崎西地区海岸	
⑤	〃	鼠関地区海岸		⑤	〃	鷲崎東地区海岸	
⑥	〃	芦谷地区海岸		⑥	〃	鷲崎地区海岸	
⑦	〃	栗田地区海岸		⑦	〃	見立・北小浦地区海岸	
⑧	〃	脇田地区海岸・岩船浜平地先海岸		⑧	〃	黒姫・歌見・浦川地区海岸	
⑨	〃	脇田地区海岸		⑨	〃	出崎・黒姫地区海岸	
⑩	〃	今川地区海岸		⑩	〃	平松・松本・玉崎・白瀬地区海岸	
⑪	〃	板貝地区海岸		⑪	〃	両尾・羽二生地区海岸	
⑫	〃	根川地区海岸		⑫	〃	大川地区海岸	
⑬	〃	桑川地区海岸		⑬	〃	水津・竹野尾・月布施・野浦地区海岸	
⑭	〃	浜新保地区海岸		⑭	〃	東強清水・豊岡地区海岸	
⑮	村上海岸	高下地区海岸		⑮	両津・佐野海岸	椎の浦・東鵜島・岩首・松ヶ崎地区海岸	
⑯	〃	早川・吉浦地区海岸		⑯	佐野・赤泊海岸	多田・高埼・三川地区海岸	
⑰	〃	柏尾地区海岸		⑰	赤泊・羽茂海岸	新保・松の浦・大杉・三瀬・大石地区海岸	
⑱	〃	間島地区海岸		⑱	小木・海岸	白木地区海岸	
⑲	〃	野鳥地区海岸		⑲	〃	江積・田野浦地区海岸	
⑳	〃	大月地区海岸		⑳	〃	木流・大浦・井坪地区海岸	
㉑	〃	岩ノ崎・大月地区海岸		㉑	〃	小比叡堂金井坪地区海岸	
㉒	〃	岩ノ崎地区海岸		㉒	新潟海岸	亀脇地区海岸	
㉓	〃	鼠関地区海岸		㉓	真野海岸	豊岡・高脇・大須地区海岸	
㉔	神林海岸	塩谷地区海岸		㉔	〃	新町・長石・四日町地区海岸	
㉕	中条海岸	横岡・荒井浜・新江浜・中村浜・村松地区海岸		㉕	佐和田海岸	八幡地区海岸	
㉖	聖籠海岸	次第浜地区海岸		㉖	〃	窪田・潟上町・本町地区海岸	
㉗	新潟市海岸	藤塚浜地区海岸		㉗	〃	沢根村地区海岸	
㉘	新潟海岸	寺尾浜・関屋地区海岸		㉘	相川海岸	椎谷の浦地区海岸	
㉙	〃	青山地区海岸		㉙	〃	橋地区海岸	
㉚	〃	内野浜地区海岸		㉚	〃	橋東地区海岸	
㉛	巻海岸	角田・越前・四ツ郷屋地区海岸		㉛	〃	大浦・高瀬地区海岸	
㉜	〃	五十沢・角田地区海岸		㉜	〃	新町・鹿伏地区海岸	
㉝	岩室海岸	下山地区海岸		㉝	〃	小川地区海岸	
㉞	〃	間瀬地区海岸		㉞	〃	北狐地区海岸	
㉟	寺泊・出雲崎海岸	寺泊・入谷・出雲・椎谷・大倉谷・宮ノ尾地区海岸		㉟	〃	戸地地区海岸	
㊱	出雲崎・朝日海岸	石地・勝見・尼瀬地区海岸		㊱	〃	戸中地区海岸	
㊲	柏崎・朝日海岸	椎谷・大崎・石地地区海岸		㊲	〃	南片辺地区海岸	
㊳	柏崎海岸	椎谷・宮川・荒浜地区海岸		㊳	〃	北片辺地区海岸	
㊴	〃	荒浜地区海岸		㊴	〃	石花地区海岸	
㊵	〃	鯖石地区海岸		㊵	〃	後尾地区海岸	
㊶	〃	西輪谷地区海岸		㊶	〃	北川内地区海岸	
㊷	〃	青海川地区海岸		㊷	〃	北立島地区海岸	
㊸	〃	笠島・上輪新田地区海岸		㊸	〃	入川地区海岸	
㊹	〃	上輪地区海岸		㊹	〃	荒十地区海岸	
㊺	〃	米山地区海岸		㊺	〃	北田野浦地区海岸	
㊻	特崎海岸	姫崎竹鼻地区海岸		㊻	〃	小野見地区海岸	
㊼	〃	上下浜・三ツ屋浜・直海浜地区海岸		㊼	〃	石見地区海岸	
㊽	大海海岸	大海・大海新田・大海浜地区海岸		㊽	〃	石名・赤崎地区海岸	
㊾	上越海岸	角浜・西ヶ浜浜地区海岸		㊾	〃	小田地区海岸	
㊿	〃	出光岩戸・五智国分・居多地区海岸		㊿	〃	大倉地区海岸	
51	〃	長浜・高田戸地区海岸		51	〃	大明地区海岸	
52	直江津海岸	有間川・長浜地区海岸		52	〃	五十浦地区海岸	
53	直江津名立海岸	郷津・浜・名立小泊・蓮・宮浦・荻堀地区海岸		53	〃	岩谷口地区海岸	
54	名立海岸	名立小泊地区海岸		54	粟島浦海岸	釜埼・唐石地区海岸	
55	能生海岸	能生・名立大町地区海岸		55	〃	内浦地区海岸	
56	〃	能石・鵜崎・白川小泊地区海岸					
57	〃	小ノ浦・能生地区海岸					
58	糸魚川海岸	間脇地区地区海岸					
59	糸魚川海岸	中宿・間脇地区海岸					
60	〃	寺島・横町・大町・寺町・押上・竹ヶ花地区海岸					
61	青海海岸	青海地区海岸					
62	〃	親不知地区海岸					
63	〃	玉ノ木地区海岸					

この地図は、国土地理院長の承認を得て、同院発行の20万分の1地勢図を複製したものである。　承認番号　平15　北複　第270号

調製　㈱ 東北測量社　〒981-8136 仙台市泉区明通三番町108　TEL025-382-6331代