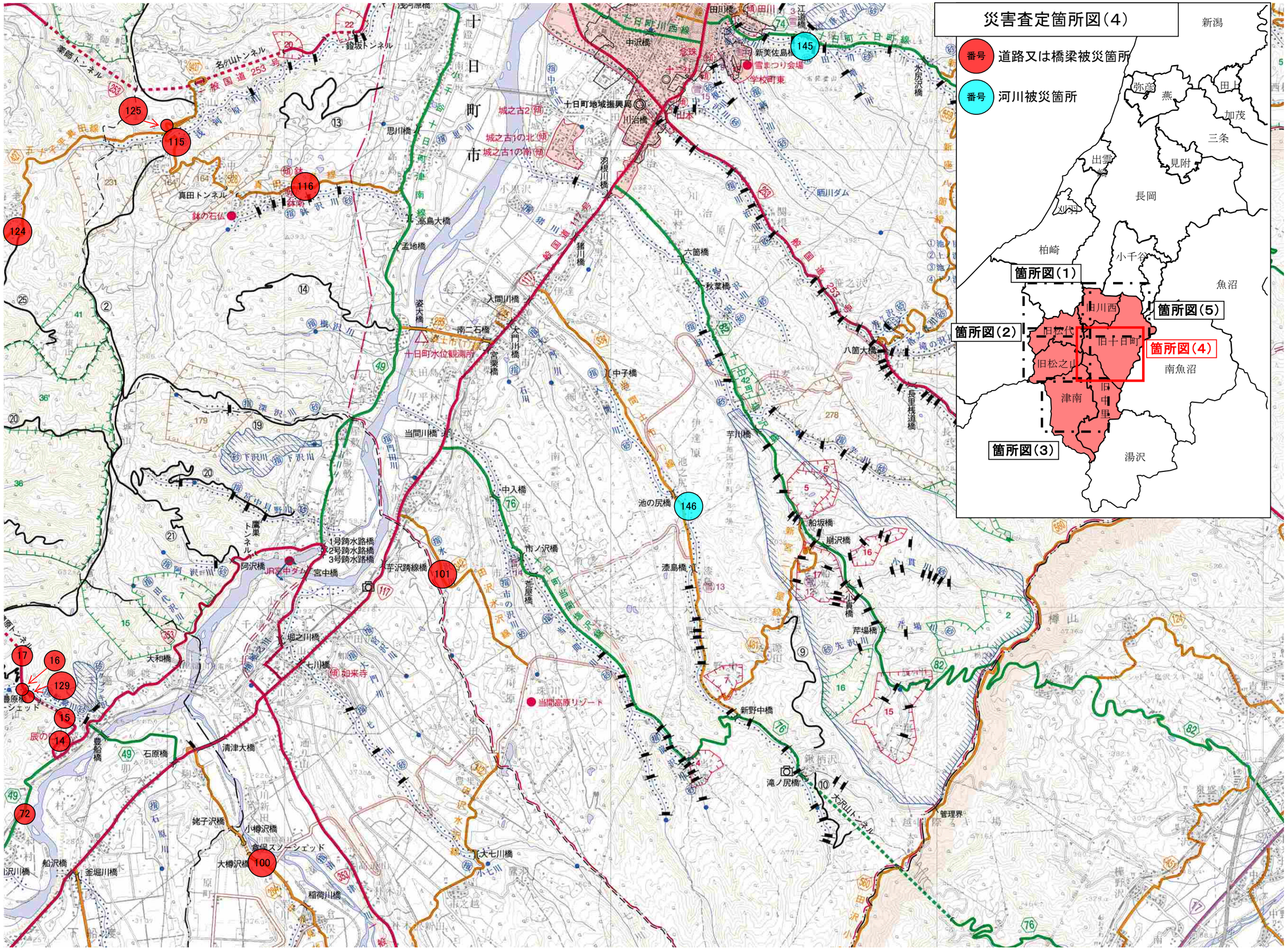
災害査定箇所図（4）
番号 道路又は橋梁被災箇所
番号 河川被災箇所
新潟
弥彦
燕
田上
加茂
三条
見附
出雲崎
長岡
刈羽
柏崎
小千谷
魚沼
南魚沼
湯沢
旧川西
旧松代
旧十日町
旧松之山
旧中里
津南
箇所図（1）
箇所図（2）
箇所図（3）
箇所図（4）
箇所図（5）
十日町市
125
115
116
124
145
146
101
100
17
16
129
15
14
72
十日町地域振興局
十日町水位観測所
JR宮中ダム
当間高原リゾート
雪まつり会場
学校町東
鉢の石仏
真田トンネル
名ヶ山トンネル
鐘坂トンネル
業師トンネル
鷹巣トンネル
大石山トンネル
晒川ダム
管理界