災害査定箇所図（1）

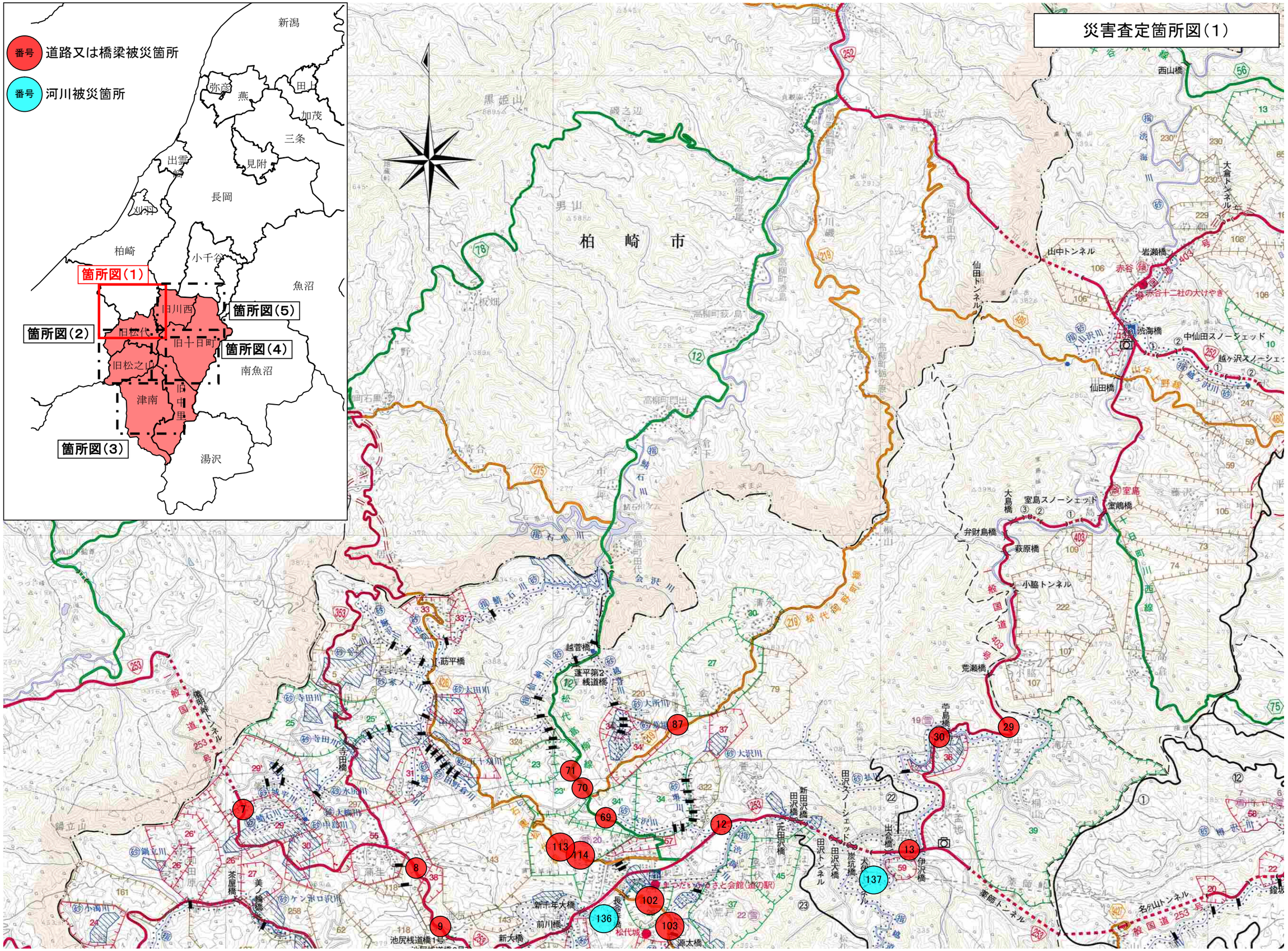
番号 道路又は橋梁被災箇所
番号 河川被災箇所
新潟
弥彦
燕
田上
加茂
三条
出雲崎
見附
長岡
刈羽
柏崎
小千谷
魚沼
南魚沼
湯沢
旧川西
旧松代
旧十日町
旧松之山
津南
旧中里
箇所図（1）
箇所図（2）
箇所図（3）
箇所図（4）
箇所図（5）
柏崎市
黒姫山
男山
西山橋
大倉トンネル
山中トンネル
岩瀬橋
赤谷十二社の大けやき
渋海橋
中仙田スノーシェッド
越ヶ沢スノーシェッド
仙田橋
仙田トンネル
室島
室島スノーシェッド
室鳴橋
大島橋
弁財島橋
萩原橋
小脇トンネル
荒瀬橋
芋島橋
伊沢橋
出会橋
炭坑橋
田沢大橋
田沢トンネル
田沢スノーシェッド
新田沢橋
元田沢橋
大沢橋
蓬平第2桟道橋
越菅橋
筋平橋
寺田橋
茶屋橋
美ノ橋
新千年大橋
前川橋
新大橋
池尻桟道橋1号
松代城
源太橋
長命橋
きつたいかさと会館（道の駅）
名ケ山トンネル
蒲師トンネル
一般国道253号
一般国道403号
7
8
9
12
13
29
30
69
70
71
87
102
103
113
114
136
137