

平成 4 年 度

学 校 基 本 調 査  
結 果 報 告 書

(調査期日……平成 4 年 5 月 1 日)

新 潟 県



# 発 刊 に 当 た っ て

この報告書は、平成4年5月1日現在で実施した文部省所管の学校基本調査（指定統計第13号）の結果を集録したものです。

この調査は、県内の国・公私立の小学校、中学校、高等学校、盲学校・聾学校・養護学校、幼稚園並びに専修学校及び各種学校について学校に関する基本的な事項と、中学校、高等学校の卒業後の状況を調査したものです。

この報告書が当面する行政施策の基礎資料として、また、一般の方々からも広くご利用いただければ幸いです。

終わりに、この調査の実施にあたり、ご協力をいただきました各学校を始め、市町村及び同教育委員会の関係の皆様には厚くお礼申し上げますとともに、今後とも一層の御協力を賜りますようお願いいたします。

平成4年9月

新潟県企画調整部長 東 尾 正

### 利用上の注意

1. 本報告書の数値は、一部国立校を含めた数値である。
2. 全国数値は、文部省速報値である。
3. 比率算出については、小数第2位を四捨五入した。
4. 統計表の中で、国・公・私立別欄の数値の記入ないものは、集計単位が得られないものである。
5. 統計表に使用した記号は次のとおりである。

「0」 }  
「0.0」 } は表示単位の整数位に満たないもの。

空欄は数値が該当しないもの。

# 目 次

I 調査の概要	1
II 結果の概要	3
III 統計表	17
総括表	19
1. 学校調査	
(1) 小学校	
第1表 収容人員別学級数(単式)	20
第2表 学校数、学級数および長期欠席者数	21
第3表 学年別児童数	24
第4表-1 職名別教員数(本務者)	27
第4表-2 職名別職員数(本務者)	30
(2) 中学校	
第5表 収容人員別学級数(単式)	33
第6表-1 学校数、学級数および長期欠席者数	34
第6表-2 学年別生徒数	37
第7表-1 職名別教員数(本務者)	40
第7表-2 職名別職員数(本務者)	43
(3) 高等学校	
第8表 学校数	46
第9表 学年別生徒数	47
第10表 大学科別生徒数(全日制、定時制)	50
第11表 小学科別生徒数および入学状況	51
第12表-1 職名別教員数(本務者)	52
第12表-2 職名別職員数(本務者)	55
(4) 盲学校・聾学校・養護学校	
第13表 学校数、学級数および教職員数	58
第14表 通学状況別在学者数	58
第15表 学年別在学者数	59
(5) 幼稚園	
第16表 園数、教職員数、年齢別園児数および修了者数	60

(6) 専修学校	
第17表 学校数、学科数、生徒数および教員数（本務者）	63
第18表 学科別生徒数および入学状況、卒業生数	64
(7) 各種学校	
第19表 学校数、生徒数、入学者および卒業生数	65
2. 学校通信教育調査	
第20表 学校数、生徒数及び教職員数	66
3. 不就学学齢児童生徒数調査	
第21表 不就学学齢児童生徒数	67
4. 学校施設調査	
第22表 学校建物面積	68
第23表 学校土地面積	68
5. 卒業後の状況調査	
(1) 中学校	
第24表 進路別卒業生数	69
第25表 高等学校等への入学志願者数および進学者数	72
第26表 専修学校等入学者数	75
第27表 産業別就職者数	78
(2) 高等学校	
第28表 進路別卒業生数	81
第29表 大学、短期大学の入学志願者数	84
第30表 学科別、大学・短期大学等への進学者数	85
第31表 専修学校等入学者数	88
第32表 産業別就職者数	91
第33表 職業別就職者数	94
第34表 県外就職者数	95
(3) 盲・聾・養護学校	
第35表 進路別卒業生数	101
参 考 資 料	
全国の中学校・高等学校進学率・就学率一覧表	102

# 学 校 基 本 調 査

## I 調 査 の 概 要

### (1) 調 査 の 目 的

この調査は、学校に関する基本的事項を調査し、教育行政上の基礎資料を得ることを目的とする。

### (2) 調 査 の 範 囲

1. 学校教育法第1条に規定する小学校・中学校・高等学校・大学・高等専門学校・盲学校・聾学校・養護学校及び幼稚園
2. 学校教育法第82条の2に規定する専修学校
3. 学校教育法第83条に規定する各種学校
4. 学校教育法第23条及び同法第39条第3項に規定する就学の猶予又は、免除を受けた学齢児童及び学齢生徒

なお、国立の学校及び大学、短期大学、高等専門学校については、文部省が直接調査する。

### (3) 調 査 の 期 日

平成4年5月1日

### (4) 調 査 の 方 法

ア 全 数 調 査

イ 調 査 事 項

調 査 事 項	調 査 対 象	申 告 者
学校調査 学校数、学級数、幼児・児童・生徒数、教職員数	小学校、中学校、高等学校、盲・聾・養護学校、幼稚園、専修学校、各種学校	学校の長
学校通信教育調査 生徒数、単位修得者数、入学・卒業・退学者数、教職員数	高等学校	学校の長
不就学学齢児童生徒調査 就学免除・猶予者数、居所不明者数・死亡者数	学校教育法第39条第3項の不就学の学齢児童・生徒数	市町村教育委員会
学校施設調査 構造建物面積 用途別土地面積	私立の小学校、中学校、高等学校、盲・聾・養護学校、幼稚園、公立・私立専修学校及び私立の各種学校	公立は学校の長、 私立は設置者
卒業後の状況調査 進学、就職等の状況	中学校、高等学校、盲・聾・養護学校の中・高等部	学校の長

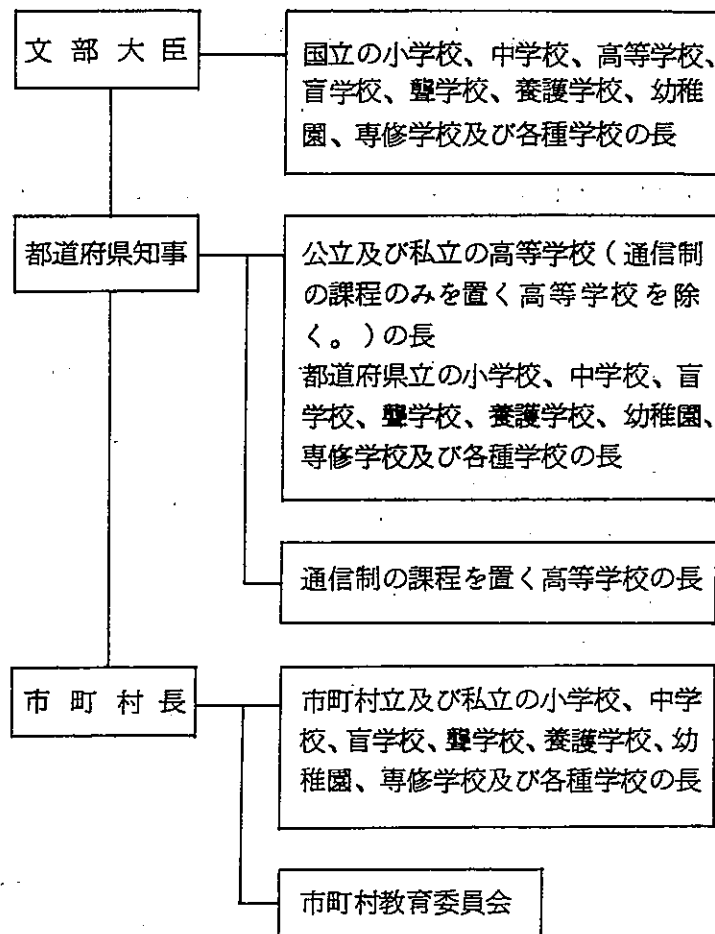

(5) 用語の定義

- ア 「専修学校等入学者」とは、専修学校（高等・専門・一般課程）、各種学校又は公共職業訓練施設等に進学、入学（所）した者である。
- イ 「就職者」とは、給料等経常的収入を目的とする仕事についてた者をいう。就職しながら進学した者は「就職進学者」とし「進学者」にも含める。
- ウ 「長期欠席児童・生徒」とは、平成4年3月31日現在の在学者のうち、平成3年4月1日から平成4年3月31日までの1年間に連続又は断続して30日以上欠席した者をいう。（平成3年以前は50日以上欠席者が対象であった。）

## Ⅱ 結果の概要

### 1 学校調査

#### (1) 小学校

##### ア 学校数

学校数は705校（国立3校、公立本校683校、同分校19校）で、新設1校、廃校6校で前年度より5校減少した。

学校類型別にみると、複式学級のある学校88校で、うち複式学級のみ为学校は66校となった。

また、75条学級（学校教育法75条第1項各号に該当する心身に障害のある児童生徒で編成されている学級）のある学校は204校となった。

##### イ 児童数

児童数は184,304人（男94,113人、女90,191人）で、前年度より5,089人減少した。うち75条学級児童数は920人、長期欠席児童数は1,202人（うち50日以上は670人）となった。

児童数別学校数は299人以下の学校が483校（68.5%）を占め、1校当たりの平均児童数は261.4人で前年度を5.4人下回った。学級数は6,835学級で前年度より162学級減少した。

1学級当たりの平均児童数は27.0人で前年度を0.1人下回った。全国平均では1校当たりの児童数361.8人、1学級当たり29.0人で本県はこれより下回った。

##### ウ 教員数（本務者）

教員数は10,191人で前年度より116人減少した。これを男女別構成比でみると、男子教員44.6%、女子教員は前年度より1.1ポイント上昇し55.4%になったが、全国平均と比べると4.4ポイント下回った。

（以上第1表、第3表、第1図）

第1表 小学校の学校数、児童数、教員数の推移

単位：人・%

区分 年度	学校数			児童数			教員数					
	計	本校	分校	計	男	女	計	構成比	男	構成比	女	構成比
63年度	732	703	29	204,908	104,310	100,598	10,267	100.0	5,040	49.1	5,227	50.9
元年度	715	691	24	198,756	101,279	97,477	10,257	100.0	4,959	48.3	5,298	51.7
2年度	711	687	21	193,975	98,848	95,127	10,180	100.0	4,822	47.4	5,358	52.6
3年度	710	689	21	189,393	96,615	92,778	10,307	100.0	4,708	45.7	5,599	54.3
4年度	705	686	19	184,304	94,113	90,191	10,191	100.0	4,550	44.6	5,641	55.4
全 国	24,730	23,979	751	8,947,252	4,578,014	4,369,238	440,747	100.0	177,135	40.2	263,612	59.8

第1図 小学校児童数別学校数割合

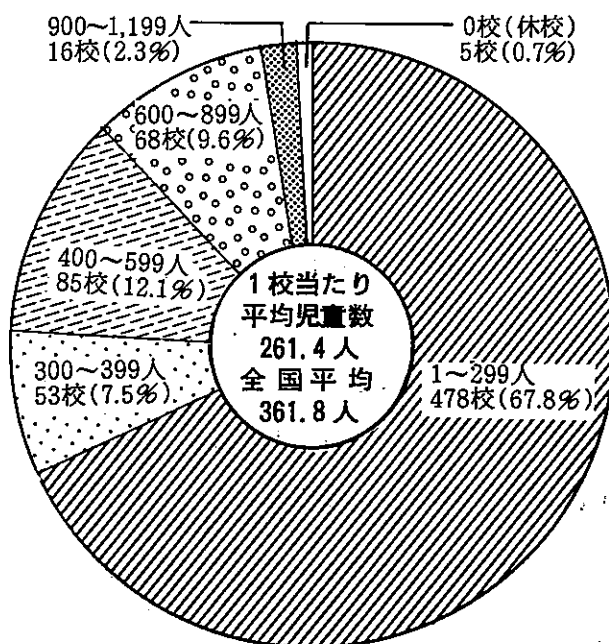

(2) 中学校

ア 学校数

学校数は265校(国立3校、公立261校、私立1校)で、新設1校、廃校4校で前年度より3校減少した。

学校類型別にみると、複式学級のある学校は4校、75条学級のある学校は112校となった。

イ 生徒数

生徒数は104,534人(男53,261人、女51,273人)で前年度より2,420人減少した。うち75条学級生徒数は398人、長期欠席生徒数は1,818人(うち50日以上は1,421人)となった。

生徒数別学校数は299人以下の学校が119校(44.9%)を占め、1校当たりの生徒数は394.5人で前年度より4.6人減少した。学級数は3,120学級で前年度より63学級減少した。

1学級当たり平均生徒数は33.5人で、前年度より0.1人下回った。

全国平均では、1校当たり445.7人、1学級当たり34.0人で、本県はこれより下回った。

ウ 教員数(本務者)

教員数6,020人で前年度より73人減少した。これを男女別構成比でみると、男子教員64.3%、女子教員は前年度より1.1ポイント上昇し35.7%になったが、全国平均と比べると2.2ポイント下回った。

(以上第2表、第3表、第2図)

第2表 中学校の学校数、生徒数、教員数の推移

単位：人・%

区分 年度	学校数			生徒数			教員数					
	計	本校	分校	計	男	女	計	構成比	男	構成比	女	構成比
63年度	285	285		115,480	58,584	56,905	5,972	100.0	4,097	68.6	1,875	31.4
元年度	278	278		112,934	57,238	55,696	5,972	100.0	4,053	67.9	1,919	32.1
2年度	271	271		109,881	55,748	54,133	6,019	100.0	4,028	66.9	1,991	33.1
3年度	268	268		106,954	54,321	52,633	6,093	100.0	3,987	65.4	2,106	34.6
4年度	265	265		104,534	53,261	51,273	6,020	100.0	3,869	64.3	2,151	35.7
全国	11,300	11,210	90	5,036,880	2,576,400	2,460,480	282,741	100.0	175,591	62.1	107,150	37.9

第2図 中学校生徒数別学校数割合

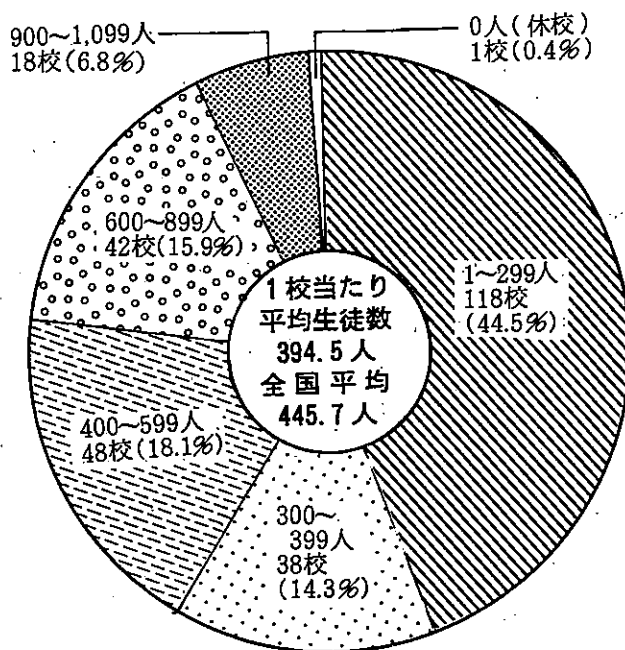

第3表 類型別学校数 (小学校・中学校)

区分 年度	小学校			中学校	
	複式のある学校	複式のみ学校	75条学級のある学校	複式のある学校	75条学級のある学校
63年度	99	73	217	11	130
元年度	95	67	213	3	128
2年度	93	66	206	3	124
3年度	95	59	206	3	118
4年度	88	66	204	4	112

### (3) 高等学校

#### ア 学校数

学校数は新設1校(本校)で129校(公立本校105校、分校9校、私立15校)となった。

課程別では、全日制独立校111校、定時制独立校6校、全定併置校12校となった。

#### イ 生徒数

生徒数は105,100人(男52,229人、女52,871人)で前年度より2,155人減少した。

設置者別では、公立87,151人で前年度より2,021人減少し、私立17,949人で前年度より134人の減少となった。

課程別では、全日制が2,113人減少して102,954人、定時制は42人減少し2,146人となった。

学科別の割合は普通科(全日制)が67.0%を占めた。(第4表)

第4表 学科別生徒数の推移

(全日制)

単位:人・%

区分 年度	計		普通科		農業科		工業科		商業科		水産科		家庭科		看護科		その他	
	計	構成比	普通科	構成比	農業科	構成比	工業科	構成比	商業科	構成比	水産科	構成比	家庭科	構成比	看護科	構成比	その他	構成比
63年度	103,553	100.0	68,270	65.9	5,171	5.0	10,687	10.3	13,754	13.3	473	0.5	4,948	4.8	250	0.2		
元年度	105,802	100.0	70,601	66.7	5,144	4.9	10,693	10.1	13,865	13.1	460	0.5	4,791	4.5	248	0.2		
2年度	106,283	100.0	71,166	67.0	5,105	4.8	10,669	10.0	13,863	13.0	488	0.5	4,695	4.4	252	0.2	45	0.0
3年度	105,067	100.0	70,485	67.1	5,049	4.8	10,445	9.9	13,706	13.0	467	0.4	4,575	4.4	252	0.2	88	0.1
4年度	102,954	100.0	69,008	67.0	5,056	4.9	10,203	9.9	13,320	12.9	444	0.4	4,425	4.3	250	0.2	248	0.2

(定時制)

単位:人・%

区分 年度	計		普通科		農業科		工業科		商業科	
	計	構成比	普通科	構成比	農業科	構成比	工業科	構成比	商業科	構成比
63年度	2,288	100.0	1,858	81.2			247	10.8	183	8.0
元年度	2,267	100.0	1,842	81.3			239	10.5	186	8.2
2年度	2,259	100.0	1,814	80.3			252	11.2	193	8.5
3年度	2,188	100.0	1,739	79.5			264	12.1	185	8.4
4年度	2,146	100.0	1,689	78.7			266	12.4	191	8.9

#### ウ 入学状況

全日制の入学者は34,231人で、前年度より726人減少した。

定時制入学者は601人であった。

エ 教員数（本務者）

教員数は5,963人（公立5,181人、私立782人）で前年度より60人減少した。

男女別構成比では、男子教員79.0%、女子教員は前年度より0.6ポイント上昇し21.0%になったが、全国平均と比べると0.3ポイント下回った。

(4) 盲学校・聾学校・養護学校

ア 学校数

学校数は盲学校2校、聾学校2校、養護学校20校（本校14校、分校6校）で前年度と同様であった。

イ 在学者数

在学者数は盲学校86人、聾学校186人、養護学校1,135人で前年度より盲学校は12人減少し、聾学校は8人増加、養護学校は5人減少した。

また、通学状況は、家庭からの通学が684人（48.6%）、寄宿舍412人（29.3%）、児童福祉施設105人（7.5%）、指定医療機関その他206人（14.6%）となった。（第3図）

第3図 通学状況別在学者の割合の推移

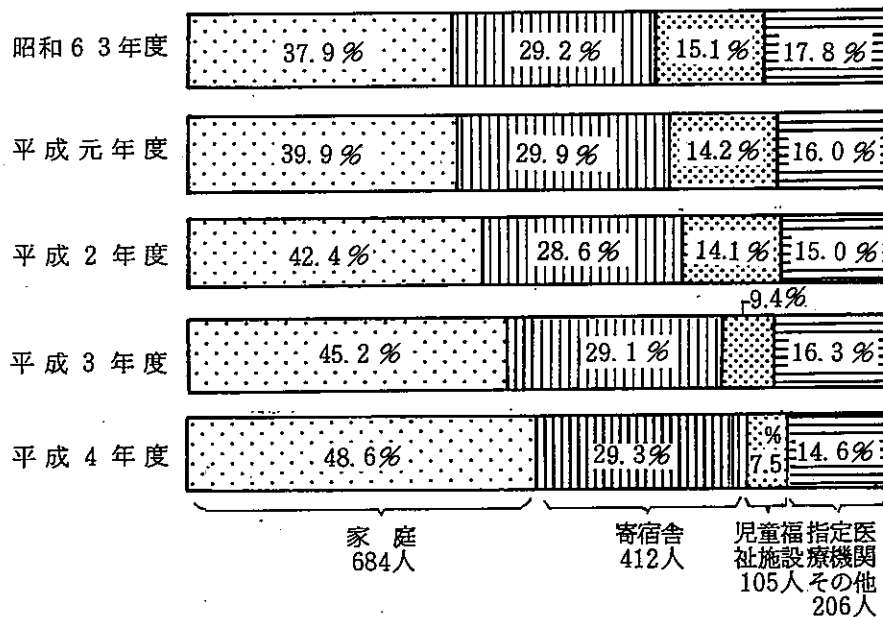

ウ 教員数（本務者）

教員数は918人（盲学校99人、聾学校118人、養護学校701人）、前年度より55人増加した。

教員1人当たりの児童生徒の在学者数は盲学校0.9人（全国1.4人）、聾学校1.6人（全国1.6人）、養護学校1.6人（全国1.9人）となった。

(5) 幼稚園

ア 幼稚園数

園数は新設2園で172園（国立2園、公立51園、私立119園）となった。

イ 在園者数

在園者数は22,785人(男11,317人、女11,468人)で前年度より107人減少した。

設置者別では、国立102人、公立4,341人、私立18,342人で私立が全体の80.5%となった。

ウ 就園率

県下小学校1学年の児童数は28,997人で、幼稚園修了者は9,088人であり、就園率は31.3%と  
り、前年度より0.3ポイント上昇した。(全国平均64.1%)

エ 教員数(本務者)

教員数は1,339人(男108人、女1,231人)で前年度より32人増加した。

教員1人当たりの在園者数は17.0人で全国19.1人より下回った。

(6) 専修学校

ア 学校数

学校数73校(国立3校、公立6校、私立64校)で新設5校、廃校2校で前年度より3校増加した。

イ 生徒数

生徒数は12,120人(男5,039人、女7,081人)で、前年度より1,190人増加となった。うち情報  
処理課程366人、秘書課程の315人が主な増加である。

ウ 入学者

入学者は6,140人(男2,544人、女3,596人)で、前年度より520人増加となった。このうち高  
等及び専門課程へ進学・入学した新規卒業者は、5,255人で前年度より1,619人増加した。(第5  
表)

エ 卒業生

平成3年度間の卒業生4,362人のうち就職した者4,049人(関係分野3,685人、その他の分野364  
人)となった。

第5表 専修学校入学者の推移

単位：人

年度	区分	入 学 者			入学者のうち新規卒業生						
		計	男	女	計	中学校新規卒業生			高等学校新規卒業生		
						計	男	女	計	男	女
63年度		4,149	1,519	2,630	3,259	282	68	214	2,977	1,155	1,822
元年度		4,379	1,700	2,679	3,404	260	72	188	3,144	1,290	1,854
2年度		4,944	2,064	2,880	4,011	259	81	178	3,752	1,626	2,126
3年度		5,620	2,367	3,253	3,636	421	115	306	3,215	1,592	1,623
4年度		6,140	2,544	3,596	5,255	345	105	240	4,910	2,121	2,789

## (7) 各種学校

### ア 学校数

学校数は、35校（私立のみ）で前年度と同様であった。

### イ 生徒数

生徒数は6,505人（男3,996人、女2,509人）で前年度より193人減少した。

分野別生徒数では、予備校関係3,855人、商業関係1,615人、医療関係649人等となった。

### ウ 卒業者

卒業者数は5,293人で前年度より32人減少した。

## 2 学校通信教育調査

### ア 学校数と生徒数

通信課程を設定している学校は2校（県立のみ）である。

生徒数は1,702人（男906人、女796人）で前年度より201人減少した。

入学者数は711人で前年度より108人減少した。退学者数は345人で前年度より110人減少した。

履修者数（実際に1科目以上履修している者の実数）は1,053人で前年度より12人減少した。

### イ 教員数

教員数は31人（男27人、女4人）となった。

## 3 不就学学齢児童生徒調査

ア 不就学学齢児童生徒数は14人で前年度より2人増加した。内訳は就学免除者5人（前年度5人）、就学猶予者9人（前年度7人）となった。（第6表）

イ 1年以上居所不明者数は2人であった。

ウ 学齢児童生徒死亡者数は、3年度間（3年4月1日～4年3月31日）26人で前年度より1人増加した。

第6表 不就学学齢児童生徒数の推移

単位：人

区分 年度	就学免除者			就学猶予者		
	計	6～11歳	12～14歳	計	6～11歳	12～14歳
63年度	8	5	3	4	3	1
元年度	7	5	2	7	6	1
2年度	7	4	3	6	4	2
3年度	5	3	2	7	5	2
4年度	5	2	3	9	5	4

#### 4 卒業後の状況調査

##### (1) 中学校

ア 卒業者数は36,573人(男18,490人、女18,083人)で前年度より1,015人減少した。

イ 進学者は、高等学校へ進学した者34,836人(男17,344人、女17,492人、うち進学しながら就職している者228人)で前年度より788人減少した。

進学率は前年度より0.5ポイント上昇し95.3%となり、全国平均に比べると0.6ポイント下回った。(第8表)

ウ 専修学校等入学者は833人(男533人、女300人)で前年度より86人減少した。

入学先別では、専修学校335人(前年度341人)、各種学校401人(前年度458人)、公共職業訓練施設等97人(前年度120人)であった。(以上第7表)

第7表 中学校進路別卒業生数の推移

単位：人・%

区分 年度	卒業生		進学者		専修学 校等入 学者		就職者		無業 その他		再 掲		
	総数	構成比		構成比		構成比		構成比		構成比	進学者のうち就職している者	専修学校等入学者のうち就職者	就職者総数
63年度	38,548	100.0	37,023	96.0	673	1.7	509	1.3	343	0.9	309	24	842
元年度	39,129	100.0	37,393	95.6	696	1.8	609	1.5	431	1.1	308	21	938
2年度	38,644	100.0	36,679	94.9	806	2.1	633	1.6	526	1.4	318	18	969
3年度	37,588	100.0	35,624	94.8	919	2.4	633	1.7	412	1.1	260	25	918
4年度	36,573	100.0	34,836	95.3	833	2.3	557	1.5	347	0.9	228	14	799

エ 就職進学者を含む就職者総数は799人(就職者557人、進学しながら就職している者228人、専修学校等入学者のうち就職している者14人)で前年度より119人減少した。(第7表)

就職率は2.2%と前年度より0.2ポイント減少したが、全国平均の2.3%より0.1ポイント下回った。(第8表)

県内、県外就職状況は県内617人で前年度より101人減少し、県外は182人で前年度より18人減少した。(第9表、第4図)

第8表 中学校進学率、就職率の推移

単位：%

区分 年度	進 学 率		就 職 率	
	県	全 国	県	全 国
63年度	96.0	94.5	2.2	3.0
元年度	95.6	94.7	2.4	2.9
2年度	94.9	95.1	2.5	2.8
3年度	94.8	95.4	2.4	2.6
4年度	95.3	95.9	2.2	2.3

第9表 中学校県内、県外就職者の推移

単位：人・%

年度	区分		県内		県外	
	総数	構成比		構成比		構成比
63年度	842	100.0	552	65.6	290	34.4
元年度	938	100.0	663	70.7	275	29.3
2年度	969	100.0	716	73.9	253	26.1
3年度	918	100.0	718	78.2	200	21.8
4年度	799	100.0	617	77.2	182	22.8

また、就職状況を産業部門別にみると、第1次産業（農業、林業、漁業）が8人、第2次産業（鉱業、建設業、製造業）が513人、第3次産業（電気・ガス・熱供給・水道業、運輸・通信業、卸売・小売業、飲食店、金融・保険業、不動産業、サービス業、公務）が269人となった。

(第10表)

第10表 中学校産業別就職状況の推移

単位：人・%

年度	区分		第1次産業		第2次産業		第3次産業		その他	
	総数	構成比	産業	構成比	産業	構成比	産業	構成比		構成比
63年度	842	100.0	11	1.3	519	61.6	305	36.2	7	0.8
元年度	938	100.0	20	2.1	633	67.5	275	29.3	10	1.1
2年度	969	100.0	16	1.7	577	59.5	354	36.5	22	2.3
3年度	918	100.0	22	2.4	561	61.1	322	35.1	13	1.4
4年度	799	100.0	8	1.0	513	64.2	269	33.7	9	1.1

第4図 中学校就職者の産業別県内、県外別割合

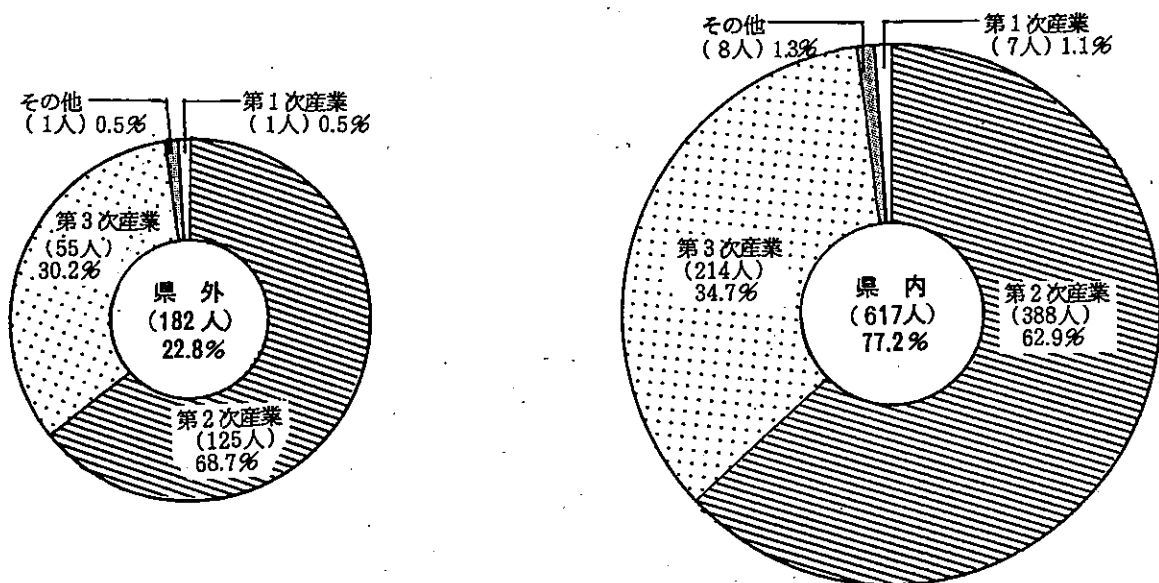

オ 無業、死亡・不詳は347人（男205人、女142人）で前年度より65人減少し、卒業者総数の0.9%となった。内訳は無業が334人、死亡・不詳13人となった。

(第7、8、9、10表、第4図)

(2) 高等学校

ア 卒業生数は 35,040 人 (男 17,312 人、女 17,728 人) で前年度より 340 人増加した。

第 11 表 高等学校進路別卒業生数の推移

単位：人・%

区分 年度	卒業生		進学者		専修学 校等入 学者		就職者		無業 その他		再 掲		
	総 数	構 成 比		構 成 比		構 成 比		構 成 比		構 成 比	進 学 者 の 就 職 し て い る 者	専 修 学 校 等 入 学 者 の 就 職 者	就 職 者 の 総 数
63 年度	32,710	100.0	6,304	19.3	9,990	30.5	15,266	46.7	1,141	3.5	156	470	15,892
元 年度	32,933	100.0	6,382	19.4	10,183	30.9	15,461	46.9	907	2.8	128	421	16,010
2 年度	33,835	100.0	6,766	20.0	10,975	32.4	15,251	45.1	843	2.5	104	408	15,763
3 年度	34,700	100.0	7,504	21.6	11,353	32.7	14,947	43.1	896	2.6	88	343	15,378
4 年度	35,040	100.0	8,018	22.9	11,968	34.2	14,286	40.8	768	2.2	121	337	14,744
全 国	1,807,092	100.0	591,518	32.7	545,203	30.2	584,473	32.3	85,898	4.8	2,963	10,214	597,650

イ 進学者数は、通信教育部等を含む大学、短期大学等へ進学した者 8,018 人 (うち進学しながら就職している者 121 人) で前年度より 514 人増加し、進学率は前年度より 1.3 ポイント上昇し 22.9% になり、全国平均に比べると 9.8 ポイント下回っているが、全国平均との差は昨年比 0.3 ポイント縮まった。男女別進学率は男子は前年度より 1.4 ポイント上昇し 18.6% となり全国平均を 6.6 ポイント下回った。女子は前年度より 0.9 ポイント上昇し 27.1% となり、全国平均を 13.1 ポイント下回った。

第 12 表 男女別進学率の推移

区分	年度	63 年度	元 年度	2 年度	3 年度	4 年度	全 国
男		17.2	16.2	16.1	17.2	18.6	25.2
女		21.4	22.6	23.8	26.0	27.1	40.2

第 5 図 高等学校卒業生の進路別割合

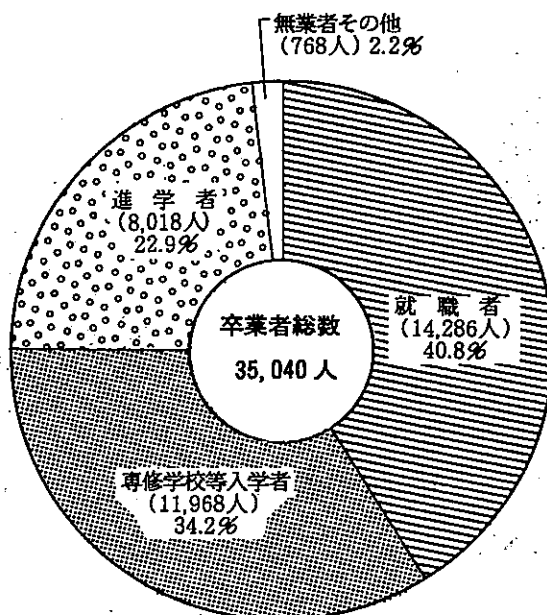

志願状況は大学（学部）、短期大学（本科）へ志願した者 12,806 人で志願率 36.5%（前年度 35.5%）、うち大学志願者 8,604 人、志願率 24.6%（前年度 24.6%）、短期大学志願者 4,202 人、志願率 12.0%（前年度 10.8%）となった。

ウ 専修学校等入学者数は 11,968 人（男 6,493 人、女 5,475 人）で前年度より 615 人増加した。

入学率は前年度より 1.5 ポイント上昇し 34.2% となり、全国平均を 4.0 ポイント上回った。

入学先別では、専修学校 7,350 人（構成比 61.4%）、各種学校 4,187 人（同 35.0%）、公共職業訓練施設等 431 人（同 3.6%）であった。

前年度に比べると専修学校 621 人増加、各種学校 108 人減少、公共職業訓練施設等 102 人増加した。

エ 就職進学者を含む就職者総数は 14,744 人（男 7,308 人、女 7,436 人、うち進学しながら就職している者 121 人、専修学校等入学者のうち就職している者 337 人）で前年度より 634 人減少した。

就職率は 2.2 ポイント低下し 42.1% となり、全国平均を 9.0 ポイント上回った。

就職先県内県外別では、県内就職者数は 11,536 人（前年度より 314 人減）、県外就職者数 3,208 人（同 320 人減）となった。構成比は県内 78.2%（前年度 77.1%）、県外 21.8%（同 22.9%）で県内就職率が 1.1 ポイント上昇した。

県外就職者の都道府県別では、東京都 1,864 人、神奈川県 366 人、埼玉県 261 人、長野県 138 人、千葉県 89 人、群馬県 84 人等の順になった。

（以上 第 11、12、13、14 表、第 5 図）

第 13 表 高等学校進学率、就職率の推移

単位：%

年度	進 学 率		就 職 率	
	県	全 国	県	全 国
63 年 度	19.3	30.9	48.6	35.9
元 年 度	19.4	30.7	48.6	35.6
2 年 度	20.0	30.6	46.6	35.2
3 年 度	21.6	31.7	44.3	34.4
4 年 度	22.9	32.7	42.1	33.1

第 14 表 高等学校県内・県外別就職者の推移

単位：人・%

年度	総 数	構 成 比	県 内		県 外	
			構 成 比	構 成 比	構 成 比	構 成 比
63 年 度	15,892	100.0	11,513	72.4	4,379	27.6
元 年 度	16,010	100.0	11,825	73.9	4,185	26.1
2 年 度	15,763	100.0	11,867	75.3	3,896	24.7
3 年 度	15,378	100.0	11,850	77.1	3,528	22.9
4 年 度	14,744	100.0	11,536	78.2	3,208	21.8

次に、就職先を産業別にみると、一番多い産業は製造業 5,453 人、次いで卸売・小売業、飲食店 3,593 人等で、最も少ない産業は林業の 3 人となった。

また、就職者を職業別にみると、最も多いのが技能工、採掘・製造・建設作業者及び労務作業者 5,643 人、次いで事務従事者 4,011 人、販売従事者 2,435 人等となった。少ないものは農林漁業作業者のうち漁業作業者の 4 人であった。(第 7 図)

オ 無業、その他の状況は前年度より 128 人減少して 768 人(男 376 人、女 392 人)となり、卒業者総数の 2.2% (前年度 2.6%) となった。この内訳は無業者 767 人、死亡・不詳が 1 人であった。

(第 5 図)

(以上第 6、7 図)

第 6 図 高等学校産業別就職者の構成比

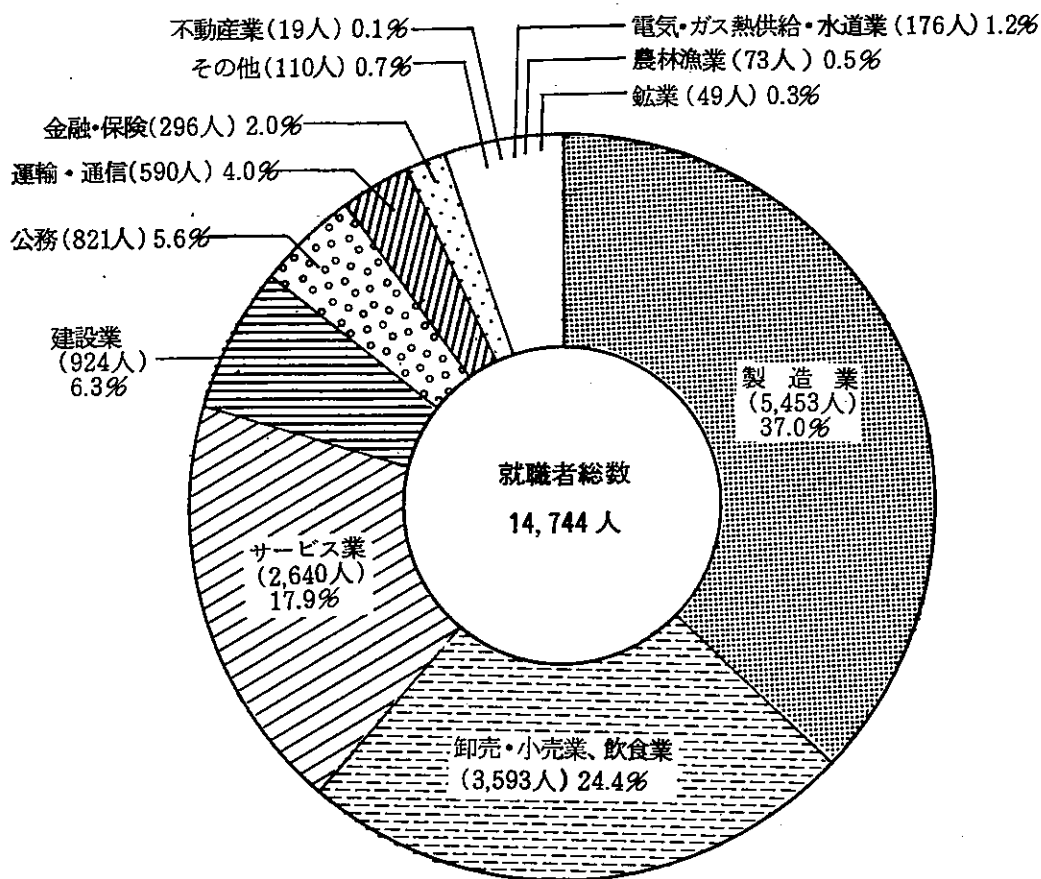

第7図 高等学校職業別就職者の構成比

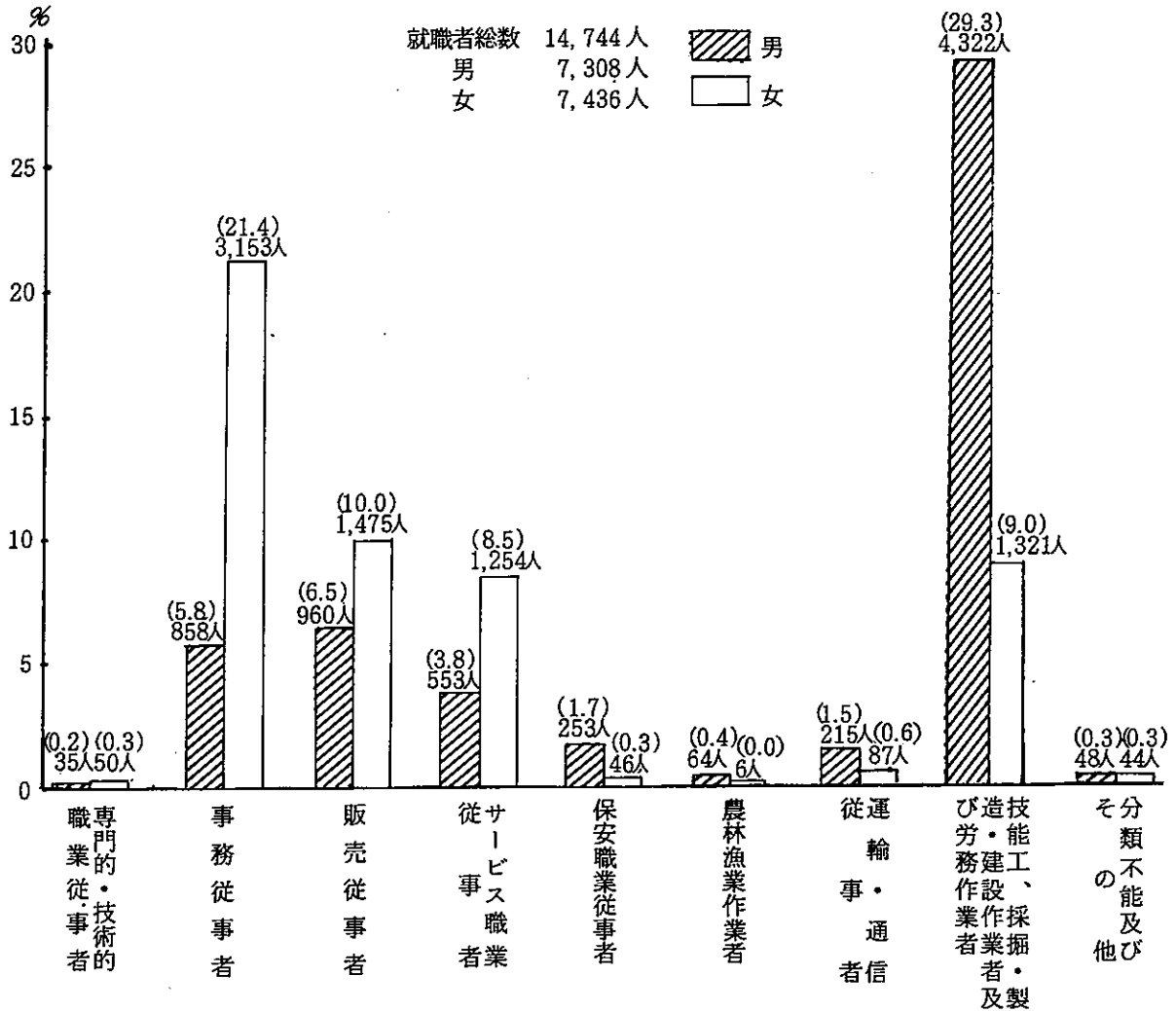

(3) 盲学校・聾学校・養護学校

ア 中学部

卒業生総数は盲学校4人、聾学校17人、養護学校158人となった。

進学者数は盲学校4人、聾学校17人、養護学校78人（うち進学しながら就職している者1人）であった。就職者数は養護学校の2人であった。無業者数は養護学校78人で、このうち社会福祉施設入所者は69人であった。

イ 高等部

卒業生総数は盲学校19人、聾学校7人、養護学校61人となった。

進学者数は盲学校5人、聾学校1人、養護学校2人で、専修学校等入学者は盲学校2人、聾学校2人、養護学校5人となった。

就職者数は盲学校9人、聾学校4人、養護学校19人となった。無業者数は盲学校3人、養護学校35人でこのうち社会福祉施設入所者は盲学校2人、養護学校32人であった。



# Ⅲ 統 計 表



総括表

	合計 (国・公・私立計)						国立						公立						私立								
	学校数		学級数	児童・生徒数等	教員数(本務者)	職員数(本務者)	学校数	学級数	児童・生徒数等	教員数(本務者)	職員数(本務者)	学校数	学級数	児童・生徒数等	教員数(本務者)	職員数(本務者)	学校数	学級数	児童・生徒数等	教員数(本務者)	職員数(本務者)	学校数	学級数	児童・生徒数等	教員数(本務者)	職員数(本務者)	
	本校	分校	(学科)				本校	分校	(学科)			本校	分校	(学科)			本校	分校	(学科)			本校	分校	(学科)			
小学校	686	19	6,835	184,304	10,191	2,693	3	39	1,452	55	33	683	19	6,796	182,852	10,136	2,660										
中学校	265		3,120	104,534	6,020	929	3	27	1,089	49	6	261		3,089	103,271	5,962	923	1	4	174	9						
高等学校	120	9	2,132	105,100	5,963	1,321						105	9	2,132	87,151	5,181	1,172	15		17,949	782	149					
全日制	104	7	2,045	102,954	5,772	1,284						89	7	2,045	85,005	4,990	1,135	15		17,949	782	149					
定時制	4	2	87	2,146	191	37						4	2	87	2,146	191	37										
併置校	12											12															
専攻科																											
高等学校通信制	2			1,702	31	2						2			1,702	31	2										
盲・聾・養護学校	18	6	422	1,407	918	386	1	9	74	27	4	17	6	413	1,333	891	382										
盲学校	2		39	86	99	62						2		39	86	99	62										
聾学校	2		53	186	118	62						2		53	186	118	62										
養護学校	14	6	330	1,135	701	262	1	9	74	27	4	13	6	321	1,061	674	258										
幼稚園	172		920	22,785	1,339	362	2	4	102	6		51		206	4,341	274	47	119	710	18,342	1,059	315					
専修学校	73		189	12,120	646	178	3	4	296	16	7	6	6	6	551	27	6	64	179	11,273	603	165					
各種学校	35		36	6,505	174	95												35	36	6,505	174	95					

(注) 1 高等学校の学級数はホームルーム数を示し、公立本科しか計載がえられない。

2 専修学校の学級数は学科数、各種学校の学級数は課程数である。

# 1. 学校調査

—小学校—

第1表 収容人員別学級数(単式)

区分	学 級 数													
	計	7人以下	8~12人	13~20人	21~25人	26~30人	31~35人	36~40人	41~45人	46人	47人	48人	49人	50人以上
昭和63年度	6,532	97	222	503	761	1,031	1,766	1,611	539	2				
平成元年度	6,439	92	222	491	814	1,126	1,820	1,484	388	2				
平成2年度	6,381	88	215	535	835	1,169	1,840	1,494	203	2				
平成3年度	6,377	102	225	541	901	1,252	1,909	1,439	8					
平成4年度	6,835	503	335	650	882	1,258	1,820	1,381	6					
国立	39			3			1	31	4					
公立	6,796	503	335	647	882	1,258	1,819	1,350	2					
私立														
対前年度増減数	458	401	110	109	-19	6	-89	-58	-2					

第2表 学校数、学級数および長期欠席者数

No. 1

	学校数		学級数		数		長期欠席者(30日以上)		長期欠席者(50日以上)		進路 通学者 数		
	計	分校	本校	分校	計	病 気	経済的 理由	計	病 気	経済的 理由		学校 きらい その他	
平成3年度	710	21	689	21	6,997	6,377	322	298	564	199	305	60	4,443
平成4年度	705	19	686	19	6,835	6,210	328	297	670	240	356	74	4,402
立	3		3		39	36	3	297	1	240	356	1	4,402
立	702	19	683	19	6,796	6,174	325	297	669	240	356	73	4,402
立	44	3	41	3	286	237	35	14	31	26	4		168
市	10	1	9	1	92	76	8	8	16	14	2		11
村	8	1	7	1	41	33	6	2	11	9	2		7
上	2		2		32	31	1	1	3	2	1		37
村	5		5		33	31	2	2	1	1	1		65
村	9		9		47	39	8	1	1	1	1		48
村	8		8		36	25	10	3					
村	2		1		5	2	3	23	12	22	20	8	163
新	42		42		432	407	2	2	50	22	20	8	156
市	16		16		206	190	2	14	33	14	13	6	
町	4		4		28	27	1	1	2	2			
町	3		3		38	36	2	2	2	2			
町	3		3		28	27	1	1	1	1			
町	3		3		27	25	2	2	3	3			
町	3		3		83	80	3	3	1	1			
町	10		10		22	22			2	3	7	2	
村	3		3						12	3			
新	134		134		1,980	1,901	3	76	268	91	155	22	832
市	61		61		1,057	1,023	3	31	183	63	103	17	41
市	11		11		160	151	9	9	12	3	8	8	6
市	10		10		112	109	3	3	8	2	6	1	15
市	10		10		138	130	8	8	18	10	8	8	8
市	5		5		38	36	2	2	2	2	3	3	27
市	3		3		28	27	1	1	3	3	6	6	7
市	4		4		54	50	4	4	9	1	2	2	296
町	2		2		26	25	1	1	3	1	2	2	346
町	2		2		25	24	1	1	3	1	2	2	50
町	1		1		76	70	6	6	6	2	4	4	2
町	4		4		70	68	2	2	4	1	4	4	4
町	5		5		31	31	2	2	2	1	1	1	2
町	3		3		67	65	2	2	5	1	2	2	2
町	6		6		13	12	1	1	3	2	1	1	77
町	1		1		20	20	1	1	3	2	3	3	17
町	3		3		13	12	1	1	3	2	1	1	
町	1		1		23	23			1	2	1	1	
町	2		2		23	23			3	2	3	3	
町	1		1		23	23			1	2	1	1	
町	2		2		23	23			2	5	14	2	
町	1		1		23	23			21	5	14	2	
町	2		2		23	23			2	5	14	2	
町	29		29		230	215	10	5	34	17	15	2	248
五													
泉													
園													

—小学校—

第2表 学校数、学級数および長期欠席者数

No. 2	学 校 数		学 級 数		長期欠席者(30日以上)				長期欠席者(50日以上)				進路 通学者 数			
	計	本校	分校	計	単 学 級	複 学 級	7.5 条 学 級	計	病 気	経 理 的 由	学 校 を 離 れ る 他	計		病 気	経 理 的 由	学 校 を 離 れ る 他
市	9	9		109	105		4	14	6		8	10	2		8	63
町	5	5		56	55		1	10	4		6	8	2		6	63
町	2	2		13	13			3	3			2	1			15
村	2	2		12	12			4	2			2				12
村	6	4	2	20	13	7	3	1	1		1	1				6
村	5	4	1	20	17	3		2	1			1				89
市	61	59	2	711	669	9	33	118	54		42	74	17		40	594
市	15	15		218	208	10	10	54	26		13	31	7		13	8
市	7	7		84	80	4	4	14	4		8	2	2		8	120
市	8	8		107	102	5	5	12	8		4	4	4		4	21
村	3	3		30	26	2	2	12	3		6	8	4		6	2
村	1	1		20	19	1	1	1	1		4	3	1		2	94
町	3	3		39	38	1	1	5	7		4	5	1		2	84
町	4	4		55	54	1	1	11	11		4	2	4		4	28
町	2	2		31	28	3	3	2	3		1	1	1		1	75
町	9	7	2	49	43	4	4	3	2		1	2	1		1	57
町	3	3		36	34	3	3	2	2		1	2	1		1	61
町	6	6		42	37	2	2	2	1		1	2	1		1	46
市	116	115	1	1,155	1,058	54	43	153	83		59	86	29		47	791
市	38	38		474	457	3	14	73	40		30	41	14		24	48
市	18	18		132	110	18	9	22	12		10	13	4		9	46
市	8	8		115	106	4	4	16	4		10	11	2		7	56
市	15	14	1	96	79	16	1	6	4		1	4	2		1	27
町	3	3		35	33	2	2	6	1		5	3	3		3	223
町	3	3		38	37	3	3	1	1		1	1	1		1	45
町	2	2		19	18	1	1	1	1		1	1	1		1	47
町	1	1		18	17	1	1	1	5		1	1	1		1	41
村	5	5		15	15	5	5	2	2		1	1	1		1	38
村	4	4		17	17	2	2	1	3		1	1	3		1	15
村	3	3		32	32	1	1	3	5		1	3	1		1	48
町	3	3		31	31	1	1	5	1		1	1	1		1	5
町	2	2		25	24	1	1	2	1		1	1	1		1	70
村	2	2		27	26	2	2	2	1		1	1	1		1	14
村	3	3		23	18	3	2	1	1		1	1	2		1	49
村	1	1		7	6	1	1	1	5		1	3	2		1	19
町	3	3		22	20	2	2	6	1		1	3	1		1	280
市	34	33	1	309	276	12	21	59	31		19	33	11		15	7
町	24	24		236	213	8	15	45	26		13	25	8		11	6
村	3	3		13	8	4	1	1	1		1	1	1		1	79
町	1	1		13	12	1	1	1	1		1	1	1		1	14
町	3	3		28	25	3	3	4	4		3	2	1		1	75
町	2	2		19	18	1	1	9	4		2	5	2		2	70
町	25	25		224	207	10	7	28	14		8	15	3		8	42
町	25	25		224	207	10	7	28	14		8	15	3		8	94

第2表 学校数、学級数および長期欠席者数

No.3

町	学 校 数		学 級 数		長期欠席者 (30日以上)	長期欠席者 (50日以上)		特別進学者 進学者 その他数
	本校	分校	単 学 級	複 式 学 級		計	病 気 理 由	
沢	5		32	4	3	2	1	10
沢	7		61	3	8	3	4	27
日	7		80	2	7	3	4	54
和	6		51	3	10	6	3	3
大								
十	42	5	256	38	57	33	23	182
日	23	4	149	22	39	24	15	21
町	5		30	2	4	4	1	21
西	8		27	8	11	5	6	119
南	5		37	6	2	5	2	42
里	6	1	31	6	2	2	2	
村								
市	116	3	833	98	64	41	21	466
園	31		347	3	31	17	12	68
越	14		93	14	14	12	2	3
上	7		27	16	1	1	2	9
新	4		22	3	1	1	1	4
安	10	2	30	19	2	2	1	19
浦	4		19	5	1	1	1	17
松	4		14	3	2	1	1	
之	4		11	19	2	2	1	
山	4		14	5	1	1	1	11
鳥	4		8	8	1	1	1	26
崎	4		16	8	1	1	1	46
湯	5		40	4	2	1	1	62
城	1		27	24	2	1	1	137
川	3		27	21	1	1	2	53
高	3		24	1	2	2	2	
原	3		20	20	1	1	1	10
村	3		22	1	5	4	1	1
村	3		21	5	1	1	1	
村	4		31	1	1	1	1	
町	6	1	18	18	1	1	1	
村	4		18	12	1	1	1	
町	23		173	148	8	6	2	67
市	14		104	10	6	4	2	9
魚	5		39	36	2	2	2	55
生	4		30	5	2	2	3	3
海								
佐	39	1	246	42	65	47	13	517
津	12		69	20	20	17	2	132
川	5		34	30	10	5	3	169
田	4		31	30	10	9	1	12
井	2		24	18	7	3	2	30
藤	2		12	12	1	1	1	
野	4		18	12	1	4	1	4
野	2		12	12	1	2	1	37
木	3		19	14	4	4	2	47
茂	2		11	8	2	2	2	36
泊	3		16	4	6	5	1	50
村	2		12	9	1	1	1	

—小学校—

第3表 学年別児童数

No. 1

学年	計		1 学年		2 学年		3 学年		4 学年		5 学年		6 学年		外国人児童数	その他児童数	合計			
	男	女	計	男	女	計	男	女	計	男	女	計	男	女						
																		男	女	
平成3年度	189,393	96,615	92,778	30,097	15,432	14,665	30,984	15,809	15,175	15,094	31,217	15,905	15,312	32,248	16,470	15,778	34,220	17,466	16,754	945
平成4年度	184,304	94,113	90,191	28,997	14,881	14,116	30,148	15,469	14,679	15,198	30,670	15,544	15,126	31,192	15,996	15,286	32,263	16,477	15,786	920
国立	1,452	716	736	248	123	125	241	122	119	124	242	126	116	241	110	131	233	112	121	
公立	182,852	93,397	89,455	28,749	14,758	13,991	29,907	15,347	14,560	15,074	30,428	15,418	15,010	30,951	15,796	15,155	32,030	16,365	15,665	156
私立	6,102	3,110	2,992	912	464	448	987	499	488	536	1,035	534	501	1,057	552	505	1,065	551	514	39
上村	2,206	1,108	1,098	314	162	152	357	165	192	187	377	189	188	383	190	193	414	228	186	21
川村	586	295	291	93	46	47	100	51	49	52	114	46	25	101	49	52	107	51	56	4
林村	952	501	451	147	77	70	159	80	81	82	150	76	74	169	97	72	154	90	64	4
北村	878	455	423	140	71	69	128	81	78	74	167	84	83	145	72	73	141	64	77	7
日北村	940	483	457	144	75	69	159	78	81	82	163	83	80	161	93	68	155	72	83	
北条村	523	261	262	70	31	39	80	41	39	44	104	55	49	95	51	44	92	45	47	3
栗駒村	17	7	10	4	2	2	4	3	1	1	3	1	2	3	2	3	2	1	1	
新井田	11,832	6,056	5,776	1,870	996	874	1,955	1,006	949	963	1,967	979	988	2,041	1,048	993	2,079	1,070	1,009	60
新井田	5,963	3,043	2,920	932	501	431	986	484	502	487	1,007	503	504	1,041	530	511	1,027	542	485	13
豊田	770	382	388	125	66	66	119	63	56	55	131	60	71	139	76	63	145	61	84	36
龍田	984	509	475	173	85	88	169	89	80	78	161	88	73	151	82	69	169	79	90	4
加治川	671	338	333	106	53	53	108	63	45	59	115	59	56	128	59	69	98	47	51	6
寺田	716	367	349	122	65	57	114	64	64	64	104	53	51	109	58	51	146	70	76	3
中川	2,225	1,159	1,066	322	173	149	369	194	175	173	366	173	193	388	201	187	418	229	189	4
黒川	503	258	245	90	40	50	90	49	41	47	83	43	40	85	42	43	76	42	34	7
新井田	61,129	31,271	29,858	9,679	4,997	4,682	10,074	5,156	4,918	4,987	10,206	5,186	5,020	10,208	5,205	5,003	10,678	5,430	5,248	261
新井田	34,154	17,505	16,649	5,389	2,771	2,618	5,596	2,859	2,737	2,796	5,711	2,890	2,821	5,722	2,905	2,817	5,971	3,111	2,860	45
新井田	4,904	2,491	2,413	736	384	352	853	438	415	400	808	417	391	840	415	425	854	424	430	2
新井田	3,091	1,624	1,467	502	262	240	535	291	244	223	510	264	246	522	280	242	516	244	272	2
新井田	4,075	2,077	1,998	680	353	327	643	325	318	322	661	339	322	717	364	353	704	348	356	1
新井田	880	455	425	134	67	67	172	90	82	63	137	68	69	134	70	64	161	81	80	1
新井田	779	394	385	124	66	66	124	59	55	52	135	78	57	115	51	51	139	68	71	6
新井田	1,576	765	811	253	118	135	255	125	130	125	268	121	147	262	127	135	280	141	139	2
新井田	788	423	365	127	75	75	119	67	67	68	136	62	74	138	80	58	125	64	61	8
新井田	761	371	390	126	54	72	119	68	51	68	133	69	64	106	57	49	155	69	86	5
新井田	857	432	425	136	78	78	159	78	81	73	146	70	76	126	62	64	153	82	82	4
新井田	2,353	1,200	1,153	376	197	179	374	187	187	182	399	191	208	375	197	178	429	210	219	18
新井田	2,228	1,117	1,111	340	178	162	380	185	195	184	381	197	184	363	189	174	399	198	201	8
新井田	939	452	487	145	62	83	169	81	88	77	156	85	71	152	66	86	161	81	80	8
新井田	1,921	1,001	920	299	172	127	299	147	152	183	306	175	131	328	171	157	327	157	170	5
新井田	394	203	191	76	37	37	76	35	35	35	61	26	35	65	40	25	70	37	33	6
新井田	530	287	243	76	42	34	83	47	36	42	107	60	47	90	50	40	89	45	44	2
新井田	344	186	158	62	35	27	54	31	23	31	55	30	25	58	31	27	49	24	25	
新井田	555	288	267	87	43	44	89	51	38	49	96	44	52	95	50	45	96	57	39	
新井田	5,678	2,879	2,799	874	447	427	890	454	436	449	939	464	475	951	468	483	1,048	519	529	5
五																				18

第3表 学年別児童数

No. 2 児童数	計		1 学 年		2 学 年		3 学 年		4 学 年		5 学 年		6 学 年		外国人児童数	うち 児童数	うち 児童数	
	計	男	女	計	男	女	計	男	女	計	男	女	計	男				女
2,968	1,481	1,487	451	216	235	470	232	238	475	251	224	256	493	244	249	568	283	285
1,750	900	850	263	152	111	273	139	134	325	181	144	129	314	151	163	312	143	169
1,324	164	160	56	28	28	46	27	19	59	32	27	32	43	20	23	64	33	31
143	77	66	18	9	9	19	9	9	35	23	12	15	23	13	11	21	10	11
212	120	92	30	15	15	33	20	13	31	16	15	15	42	24	18	41	25	16
281	137	144	56	27	29	49	26	23	51	24	27	28	36	16	20	42	25	17
20,593	10,417	10,176	3,251	1,656	1,595	3,296	1,655	1,641	3,507	1,743	1,764	1,696	3,552	1,806	1,746	3,580	1,846	1,734
6,513	3,381	3,132	1,026	531	495	1,036	541	495	1,099	565	534	513	1,148	599	549	1,152	606	546
2,593	1,300	1,293	406	199	207	394	194	200	440	203	237	203	451	230	221	475	250	225
3,169	1,605	1,564	495	236	259	527	269	258	537	272	265	266	560	292	268	537	289	248
782	378	404	99	45	54	124	58	66	140	70	70	55	142	71	71	151	63	88
686	366	320	97	58	39	110	60	50	112	67	45	55	134	62	72	113	54	59
585	311	311	168	90	78	205	99	106	211	104	107	95	110	102	102	103	95	108
1,196	585	611	168	90	78	205	99	106	211	104	107	95	110	102	102	103	95	108
1,785	914	871	294	169	125	269	131	138	325	152	173	146	287	149	138	306	155	151
922	462	460	162	87	75	148	74	74	146	66	80	84	148	65	83	142	78	64
994	488	506	170	79	91	157	77	80	178	89	89	85	154	79	75	167	81	86
1,019	488	531	184	88	96	153	75	78	165	89	85	83	154	77	96	178	81	86
994	450	484	150	74	76	173	77	96	154	75	79	84	151	80	91	156	78	78
31,359	16,042	15,317	4,952	2,537	2,415	5,132	2,664	2,468	5,330	2,697	2,633	2,526	5,290	2,680	2,610	5,510	2,845	2,665
13,922	7,228	6,694	2,197	1,124	1,073	2,294	1,208	1,086	2,379	1,224	1,155	1,095	2,319	1,174	1,145	2,436	1,296	1,140
3,188	1,597	1,591	481	253	228	519	266	253	543	288	283	249	562	282	280	561	259	302
3,345	1,699	1,646	559	280	279	554	290	264	544	261	263	260	580	301	279	583	302	281
2,120	1,112	1,008	336	176	160	350	198	152	342	173	169	177	335	195	187	375	193	182
1,065	531	534	161	78	83	177	82	85	193	109	90	96	167	94	87	182	75	107
1,148	574	574	196	105	91	174	82	92	193	89	90	94	177	96	81	199	87	112
516	264	252	79	39	40	92	51	41	93	46	47	45	94	51	37	84	42	42
546	281	265	78	36	42	85	48	43	93	42	42	45	100	48	52	102	64	38
410	197	213	64	34	30	72	29	43	69	33	36	37	64	35	29	73	29	44
180	91	89	26	12	14	25	11	14	35	20	15	17	38	20	18	25	14	11
552	288	435	84	41	43	87	36	67	147	43	48	56	106	59	47	98	63	35
884	449	519	133	79	54	155	66	67	177	69	78	77	140	61	79	156	76	80
1,010	491	519	152	66	86	161	76	85	185	65	90	84	169	61	79	178	97	81
533	254	279	91	45	46	79	36	43	84	36	48	53	92	38	38	91	56	35
817	405	412	128	72	56	129	64	65	147	42	48	53	136	61	75	155	85	70
415	212	203	66	34	32	65	34	31	62	32	32	37	65	34	31	81	41	40
133	68	65	26	13	13	16	8	8	24	15	9	11	11	5	12	27	15	12
575	291	284	95	50	45	98	47	51	107	52	55	42	88	50	38	104	51	53
7,873	4,109	3,764	1,302	663	639	1,291	689	602	1,340	702	638	608	1,315	684	631	1,356	710	646
6,356	3,322	3,034	1,061	539	522	1,045	568	477	1,082	566	516	495	1,040	531	509	1,107	592	515
137	66	71	10	10	9	25	12	13	13	6	6	7	15	7	8	24	7	17
394	205	189	32	19	24	61	31	30	73	35	38	29	71	34	37	63	32	31
583	305	278	103	48	55	89	47	42	105	58	47	49	104	55	49	96	48	48
403	211	192	63	34	23	71	31	40	65	37	28	32	68	40	28	66	31	35
6,207	3,131	3,076	979	491	488	986	507	479	1,045	529	516	559	1,031	535	496	1,085	547	538

第3表 学年別児童数

No. 3

町	計		1 学 年		2 学 年		3 学 年		4 学 年		5 学 年		6 学 年		うち 外国人 児童数	うち 幼稚園 児童数
	男	女	男	女	男	女	男	女	男	女	男	女	男	女		
上	19,136	9,741	1,516	1,487	3,106	1,590	1,516	3,182	1,619	1,563	1,589	3,308	1,686	1,622	1,741	124
市	9,790	4,960	1,779	1,755	1,530	1,530	1,782	1,667	1,853	1,814	1,805	1,711	1,874	1,837	1,901	50
市	2,065	1,050	1,182	1,161	354	182	172	349	164	185	167	326	169	157	186	15
市	346	175	35	27	61	32	29	53	30	23	21	55	26	25	54	1
市	288	159	21	17	47	29	18	52	27	25	22	50	26	24	23	1
市	213	106	17	15	32	17	15	35	19	16	14	50	20	20	10	1
市	201	103	16	16	32	17	15	31	15	16	17	33	18	12	11	1
市	915	462	65	72	141	77	64	158	87	71	78	153	63	70	83	11
市	824	420	60	67	142	74	68	134	69	65	75	133	66	70	79	19
市	722	385	40	37	65	32	33	116	56	60	66	96	46	50	56	6
市	457	214	25	25	66	40	26	73	34	39	82	44	44	42	45	6
市	440	228	21	21	85	49	49	116	68	60	96	44	44	42	45	6
市	411	218	27	29	85	49	36	64	33	31	82	44	44	42	45	5
市	361	175	30	32	58	24	34	60	33	27	53	23	23	30	35	3
市	538	274	49	49	105	61	44	71	35	36	88	48	48	49	42	3
市	266	142	20	18	38	23	15	44	27	27	40	20	20	23	24	3
市	522	264	46	38	88	44	44	91	46	45	96	49	49	47	44	3
市	280	135	20	26	48	27	21	43	20	23	47	19	19	22	22	3
市	3,823	1,909	299	277	645	317	328	652	311	341	661	319	319	342	344	25
市	2,351	1,176	191	179	393	185	208	392	203	189	386	192	192	194	229	11
市	825	402	46	60	151	80	71	144	58	86	154	77	77	82	67	9
市	647	331	62	38	101	52	49	116	50	66	121	50	50	48	48	5
市	5,119	2,614	405	372	864	431	433	880	457	423	867	455	455	432	413	54
市	1,234	615	90	94	209	104	105	223	111	112	215	106	106	109	104	19
市	783	424	73	59	125	67	58	135	76	59	136	71	71	65	51	2
市	719	364	56	60	128	67	61	124	57	67	114	60	60	54	54	4
市	537	264	42	45	95	48	48	88	51	37	86	44	44	41	41	2
市	312	168	27	27	53	23	23	53	30	23	49	29	29	20	26	4
市	312	150	26	26	23	23	28	60	32	28	56	22	22	34	26	21
市	413	204	31	28	72	34	38	60	21	21	70	24	24	46	35	6
市	252	121	9	9	41	16	16	37	18	19	46	24	24	18	18	2
市	317	169	24	24	58	31	27	52	27	25	62	28	28	22	22	6
市	240	135	27	27	31	15	16	27	27	25	28	33	33	15	18	2

第4表-1 職名別教員数(本務者)

No. 1

	計		校長		教頭		教諭		助教諭		養護教諭		養護助教諭		講師				
	計	男	女	計	男	女	計	男	女	計	男	女	計	男	女	計	男	女	
																			校
平成3年度	10,307	4,708	5,599	679	664	15	690	679	11	7,866	3,256	4,610	103	19	84	604	604	51	224
平成4年度	10,191	4,550	5,641	679	664	15	688	675	13	7,781	3,119	4,662	82	17	65	608	609	81	197
国立	55	49	6	3			3			49	46	3				3			
公立	10,136	4,501	5,635	679	664	15	685	672	13	7,732	3,073	4,659	82	17	65	606	606	81	197
私立	449	221	228	40	39	1	41	41		318	139	179	7	1	6	31	31	3	8
市村	136	68	68	9	8		9	9		108	50	58	3	1	2	7	7		1
市村	66	34	32	7	7		7	7		45	20	25				4	4		2
市村	44	20	24	2	2		2	2		36	16	20				2	2		2
市村	53	27	26	5	5		5	5		36	17	19				5	5		1
市村	79	37	42	9	9		9	9		31	19	31				8	8		1
市村	63	29	34	8	8		8	8		22	12	25				4	4		2
市村	8	6	2	1	1		1	1		6	5	1				1	1		1
市村	642	278	364	42	41		42	41		489	190	299	8	3	5	41	41	2	15
市村	290	127	163	16	16		16	15		235	95	140	1	1		15	15	2	5
市村	45	19	26	4	4		4	4		31	11	20				4	4		2
市村	52	20	32	3	3		3	3		42	14	28				3	3		1
市村	43	20	23	3	3		3	3		29	11	18				3	3		1
市村	42	17	25	3	3		3	3		33	11	22				3	3		2
市村	135	61	74	10	9		10	10		95	40	55				10	10		5
市村	35	14	21	3	3		3	3		24	8	16				3	3		1
市村	2,783	1,124	1,659	133	128		135	133		2,278	843	1,435	19	2	17	134	134	9	57
市村	1,450	577	873	60	58		62	62		1,225	451	774	3	1	3	61	61	2	31
市村	223	87	136	11	10		11	10		181	65	116	4	1	3	11	11	1	3
市村	164	66	98	10	10		10	10		126	43	83				10	10		3
市村	196	82	114	10	10		10	9		157	61	96	2	1	1	10	10		6
市村	61	28	33	5	5		5	5		43	17	26				5	5		2
市村	44	19	25	3	3		3	3		32	13	19				3	3		1
市村	79	37	42	4	4		4	4		61	23	38				4	4		1
市村	37	19	18	2	2		2	2		30	14	16				2	2		2
市村	41	18	23	1	1		1	1		35	14	21				1	1		1
市村	32	12	20	1	1		1	1		28	10	18				1	1		1
市村	108	40	68	4	4		4	4		89	37	52				4	4		3
市村	99	40	59	5	5		5	5		83	30	53				5	5		1
市村	45	18	27	3	3		3	3		35	11	24				6	6		3
市村	98	37	61	6	5		6	6		74	26	48				3	3		1
市村	20	8	12	1	1		1	1		15	5	10				1	1		1
市村	34	14	20	3	3		3	3		23	9	14				3	3		2
市村	21	7	14	1	1		1	1		16	5	11				1	1		1
市村	31	13	18	2	2		2	2		25	9	16				2	2		2
市村	338	165	173	25	24		26	26		253	112	141				25	25		5

第4表-1 職名別教員数(本務者)

No.2

校	計		校長		教頭		教諭		助教諭		養護教諭		養護助教諭		講		師	
	計	男	女	計	男	女	計	男	女	計	男	女	計	男	女	計		男
市	152	68	84	9	9	71	120	49	71			9	1	4	1	3		
町	80	38	42	5	5	37	64	27	37			5		1	1			
町	23	13	10	2	2	7	16	9	7			2		1				
村	18	8	10	2	2	7	12	5	7			2		1				
村	33	17	12	4	4	8	21	13	8			3		1				
村	32	17	15	4	4	11	20	9	11			4		1				
三	1,024	443	581	57	57	482	806	324	482			59	6	22	4	18		
市	304	132	172	14	14	145	247	102	145			15	2	5	1	4		
市	120	54	66	7	7	57	97	40	57			7	1	5	1	4		
市	156	63	93	8	8	76	121	45	76			8	2	7	1	5		
村	43	19	24	3	3	14	33	14	19			3	2	1	2	1		
村	27	12	15	1	1	13	23	10	13			1	1	1	1	1		
町	54	25	29	3	3	25	44	19	25			3	1	1	1	1		
町	78	30	48	4	4	41	63	22	41			4	1	2	2	1		
町	43	17	26	2	2	22	35	13	22			2	1	1	1	1		
町	80	37	43	7	7	33	55	22	33			7	1	2	2	1		
町	52	21	31	3	3	27	42	15	27			3	1	3	3	3		
泊	67	33	34	6	6	24	46	22	24			6	3	3	3	3		
長町	1,717	805	912	113	115	745	1,303	538	745			100	18	52	15	37		
市	676	313	363	37	38	304	537	233	304			38	1	22	5	17		
市	209	100	109	18	18	84	143	59	84			13	5	10	4	6		
市	160	74	86	8	8	73	129	56	73			8	3	5	2	3		
市	155	77	77	14	14	58	107	49	58			9	3	5	1	4		
町	50	24	26	3	3	21	39	18	21			3	1	3	1	1		
町	54	21	33	2	2	28	42	14	28			3	1	1	1	1		
町	31	10	21	2	2	10	21	6	10			2	1	2	2	2		
町	25	12	13	1	1	12	22	6	12			1	1	1	1	1		
町	24	10	14	2	2	11	17	6	11			2	1	2	1	1		
村	22	10	12	2	2	7	17	6	7			3	1	3	1	1		
村	45	24	21	5	5	16	31	15	16			3	1	1	1	1		
町	45	24	21	4	4	16	39	17	16			3	1	1	1	1		
町	50	20	26	3	3	22	38	16	22			2	1	1	1	1		
町	45	16	25	2	2	19	28	9	19			2	1	2	2	2		
村	37	18	19	2	2	17	31	14	17			2	1	1	1	1		
村	36	19	17	3	3	14	27	13	14			2	1	1	1	1		
村	13	6	7	1	1	5	9	4	5			1	1	1	1	1		
町	34	14	20	3	3	17	25	8	17			3	1	1	1	1		
市	466	197	269	33	34	224	350	126	224			27	8	11	4	7		
町	358	152	206	24	25	170	269	99	170			19	7	7	4	7		
町	23	12	11	3	3	8	14	6	8			2	1	1	1	1		
村	18	6	12	1	1	11	15	4	11			1	1	1	1	1		
町	40	15	25	3	3	22	31	9	22			3	1	3	3	3		
町	27	12	15	2	2	13	21	8	13			2	2	2	2	2		
六日町	333	144	189	25	25	155	250	95	155			22	2	8	1	7		

第4表-1 職名別教員数 (本務者)

No.3

職名	計		校 長		教 頭		教 諭		助 教 諭		養 護 教 諭		養 護 助 教 諭		講 師	
	男	女	男	女	男	女	男	女	男	女	男	女	男	女	男	女
	計	計	計	計	計	計	計	計	計	計	計	計	計	計	計	計
湯 沢 町	49	24	5	5	5	19	33	14	1	1	4	4	2	2	2	2
塩 川 町	92	37	7	7	7	46	70	24			6	6	1	1	1	1
大 和 町	115	52	7	7	7	53	91	38			7	7	1	1	1	1
六 日 町	77	31	6	6	5	37	56	19			5	5	1	1	1	1
十 日 町	411	216	35	2	37	147	283	136	2	5	30	30	5	5	7	7
市 川 町	238	130	18	1	19	82	170	88	1	3	14	14	5	5	4	4
西 南 町	49	24	5	5	5	19	31	12	2	2	4	4	2	2	2	2
津 中 町	75	36	7	1	8	28	49	21	1	1	7	7	2	2	1	1
上 越 市	1,354	647	109	2	113	565	979	414	4	4	92	91	15	15	14	26
新 安 町	557	274	29	1	32	240	453	213	2	2	30	30	3	3	7	6
瀬 川 町	155	70	14		14	65	105	40			11	11	2	2	3	3
原 代 町	49	27	7		7	15	27	12			3	3	2	2	1	1
松 山 町	37	18	4		4	14	23	9			4	4	1	1	1	1
大 松 町	52	27	6	1	7	17	30	13	1	1	4	4	1	1	1	1
島 崎 町	32	16	4		4	11	17	8			4	4	1	1	1	1
大 島 町	28	14	4		4	10	19	7			2	2	1	1	1	1
大 島 町	29	14	4		4	11	17	8			4	4	1	1	1	1
大 島 町	61	27	5		5	11	16	5			2	2	2	2	1	1
大 島 町	38	18	1		1	10	17	9			4	4	1	1	1	1
大 島 町	42	18	3		3	23	33	12			1	1	1	1	1	1
大 島 町	34	15	3		3	16	25	9			3	3	1	1	1	1
大 島 町	31	15	3		3	13	21	9			3	3	1	1	1	1
大 島 町	33	14	3		3	15	23	11			3	3	1	1	1	1
大 島 町	34	19	4		4	21	23	8			3	3	1	1	1	1
大 島 町	53	25	6		6	11	22	11			3	3	1	1	1	1
大 島 町	27	13	2		2	10	17	7	1	1	5	4	1	1	1	1
大 島 町	33	13	3		3	14	21	7			2	2	1	1	1	1
大 島 町	29	17	4		4	10	18	8			2	2	1	1	1	1
糸 魚 川 市	270	127	23		23	115	192	77	2	2	20	20	3	3	7	4
糸 魚 川 市	164	79	14		14	68	116	48	1	1	12	12	1	1	5	3
糸 魚 川 市	60	28	5		5	26	43	17			5	5	1	1	1	1
糸 魚 川 市	46	20	4		4	21	33	12			3	3	1	1	1	1
糸 魚 川 市	404	183	37		37	175	280	105	4	4	28	28	9	9	8	6
糸 魚 川 市	115	51	12		12	50	77	27	1	1	7	7	4	4	4	2
糸 魚 川 市	59	27	4		4	25	41	16	1	1	4	4	4	4	2	2
糸 魚 川 市	48	21	2		2	23	35	12			4	4	1	1	1	1
糸 魚 川 市	36	16	2		2	16	28	12	1	1	4	4	1	1	1	1
糸 魚 川 市	19	9	2		2	8	13	5			1	1	1	1	1	1
糸 魚 川 市	33	16	4		4	8	20	8			2	2	1	1	1	1
糸 魚 川 市	29	12	2		2	15	23	8			3	3	1	1	1	1
糸 魚 川 市	18	7	2		2	8	12	4			2	2	1	1	1	1
糸 魚 川 市	27	13	3		3	11	18	7	1	1	2	2	1	1	1	1
糸 魚 川 市	20	11	2		2	7	13	6			1	1	1	1	1	1
糸 魚 川 市	9	4	2		2	6	13	6			1	1	1	1	1	1

一小学校

第4表-2 職名別職員数(本務者)

No.1

計	負担法によるもの				その他のもの							私費負担の職員					
	事務職員		職員相当者に準ずる者	校学業職員	事務職員	学校の教員 支弁の教員	学校図書 館事務員	学業職員 栄養職員	校学業職員 調理従事員	学校給食 調理従事員	用務員	警備 その他	計	事務職員	学校図書 館事務員	給食職員	その他
	計	吏員相当者															
2,645	622	573	49	164	22	34	21	20	916	815	31	13	2	8	1	2	
2,693	664	587	77	175	22	34	20	19	914	809	36	13	3	8	1	1	
33	664	587	77	175	18	34	20	3	5	3	4	2	3	8	1	1	
2,660	664	587	77	175	4	34	20	16	909	806	32	11	3	8	1	1	
153	41	30	11	12	1				56	43							
48	10	8	2	4	1				24	10							
30	8	4	4	2	1				11	8							
12	2	2	1	1	1				7	2							
25	5	5	1	1	1				14	5							
20	8	6	2	3	1					9							
17	8	5	3	1	1					8							
1										1							
135	42	42	14	14					33	45	1	5	5	5			
51	16	16	8	8					10	17							
19	4	4	1	1					10	4							
7	3	3	1	1					8	3	1						
16	3	3	1	1						3							
7	3	3	1	1						3							
23	10	10	2	2						11							
12	3	3	1	1					5	3							
748	145	135	10	54	11	32	11	11	273	197	14	1	1	1			
461	67	62	5	28	10	32	10	11	191	108	4						
45	11	11	4	4					14	16							
31	10	10	3	3					5	11	2						
49	10	10	1	4					23	10	1						
10	7	5	2	1					6	1	1						
12	3	3	4	4					16	3	3						
27	4	2	2	2					9	2	5						
14	2	2	1	1					4	3	6						
6	1	1	1	1						1	8						
12	4	4	5	5						5	7						
19	5	5	1	2						6	3						
14	3	3	4	4						9	3						
7	1	1	1	1						4	6						
19	4	4	5	5						8	7						
14	5	5	3	3						7	3						
7	3	3	6	6						3	7						
17	7	7	1	2						1	1						
8	1	1	1	1						1	1						
8	4	4	1	1						3	1						
3	1	1	1	1						2	2						
5	2	2	1	2						1	1						
70	24	22	5	5	1				10	29	1						

第4表-2 職名別職員数(本務者)

計	負担法によるもの				その他のもの							計				私費負担の職員			
	事務職員		職員相当者に準ずる者	校 学 栄 養 職 員	市町村費 交付の教員	事務職員	学校図書 館事務員	学 校 栄 養 職 員	学 校 給 食 調 理 従 事 員	学校給食 調理従事員	用 務 員	警備員 その他	計	事務職員	学校図書 館事務員	校 委 員	その他		
	計	職員相当者																市町村費 交付の教員	事務職員
24	9	9	2	2	1	1	1	10	11	1	1								
21	5	5	1	1					5										
4	2	2	1	1					2										
5	2	2	1	1					2										
9	3	3	2	2					5										
7	3	3	1	1					4										
198	60	58	2	2	2	2	2	46	74	2	2								
52	15	15	1	1				13	17										
37	7	7	1	1				4	9										
20	8	8	1	1				1	10										
8	3	3	1	1				1	3										
8	1	1	1	1				4	2										
15	3	3	1	1				1	4										
4	5	4	1	1				1	2										
17	7	7	1	1				1	9										
7	3	3	1	1				1	3										
22	6	6	1	1				9	6										
507	109	101	8	30	7	1	2	196	150	2	10								
222	38	36	2	13	6	2	2	101	59	1	2								
79	17	14	3	3				36	21		2								
25	9	9	2	2				4	9		2								
38	12	10	2	2				2	17		5								
10	3	3	1	1				4	3		2								
19	3	3	1	1				4	5		2								
11	2	2	1	1				6	2		1								
3	1	1	1	1				1	1		1								
8	2	2	1	2				4	2		2								
10	3	3	1	3				2	5		2								
8	3	3	1	2				4	4		4								
13	3	3	1	3				4	5		3								
8	2	2	1	2				6	3		1								
14	3	3	1	3				7	4		4								
13	2	2	1	2				6	3		1								
11	1	1	1	1				6	3		3								
3	3	3	1	3				6	1		3								
12	3	3	1	3				6	3		3								
110	31	28	3	7	2	2	2	33	34	2	3								
73	23	21	2	5	1	1	1	16	25	1	3								
8	2	1	1	1				2	3		1								
7	1	1	1	1				4	1		1								
12	3	3	1	3				6	6		2								
10	2	2	1	2				5	2		2								
77	25	22	3	4	4			17	30	1	1								

第4表-2 職名別職員数(本務者)

No.3

計	負担法によるもの				その他のもの								私費負担の職員				
	事務職員		史員相当者に準ずる者	校 学 栄養職員	市町村費 支弁の教員	事務職員	学校図書 館事務員	栄養職員	学 校 栄養職員	学校給食 調理従事員	学校図書 用務員	警備員 その他	計	事務職員	学校図書 館事務員	給食職員	その他
	計	史員相当者															
10	4	3	1	1													
34	7	7	2	1													
19	7	5	2	1													
14	7	5	2	1													
94	33	26	7	5													
37	18	12	6	3													
12	4	4	1	1													
31	6	5	1	1													
14	5	5	1	1													
394	96	80	16	20													
127	30	28	2	8													
52	11	10	1	3													
20	4	2	2	1													
14	5	3	2	1													
22	3	2	2	1													
13	7	3	1	1													
7	2	2	2	1													
7	4	4	1	1													
12	4	4	1	1													
14	1	1	1	1													
14	3	3	1	1													
11	3	3	1	1													
15	3	3	1	1													
12	3	3	1	1													
13	3	3	1	1													
19	5	4	2	1													
9	2	2	1	1													
11	3	3	1	1													
12	3	3	1	1													
82	25	18	7	4													
62	14	9	5	3													
11	5	5	2	1													
9	6	4	2	1													
125	33	25	8	7													
32	9	5	4	2													
22	4	4	1	1													
14	4	4	1	1													
7	2	2	1	1													
9	2	2	1	1													
15	4	3	1	1													
6	2	2	1	1													
4	1	1	1	1													
12	3	3	2	1													
4	2	1	1	1													

第5表 収容人員別学級数(單式)

区 分	学 級 数													
	計	7人以下	8~12人	13~20人	21~25人	26~30人	31~35人	36~40人	41~45人	46人	47人	48人	49人	50人以上
昭和63年度	2,989	14	15	25	63	187	360	883	1,431	10			1	
平成元年度	3,012	14	13	27	73	201	513	1,214	953	2			1	1
平成2年度	3,028	9	19	21	89	218	681	1,540	446	2			2	1
平成3年度	3,045	11	16	21	95	256	871	1,755	17			1	2	
平成4年度	2,987	9	14	20	106	256	864	1,698	18		1	1		
国立	27							15	12					
公立	2,956	9	14	20	106	256	864	1,681	6					
私立	4							2			1	1		
对前年度増減数	-58	-2	-2	-1	11		-7	-57	1		1		-2	

第6表-1 学校数、学級数および長期欠席者数

No. 1

学年	学校数		学級数			長期欠席者(30日以上)			長期欠席者(50日以上)			遠距離通学者数	
	計	本校	分校	計	単式学級	複式学級	7.5条学級	病欠	経済的理由	学校学級	その他		
平成3年度	268	268		3,183	3,045	4	134		213	4	805	126	4,777
平成4年度	265	265		3,120	2,987	4	129	1,818	526	3	946	177	4,616
立	3	3		27	27	4	129	1,812	524	3	944	1	4,616
立	261	261		4	4	1	1	1	1	3	1	176	
立	14	14		113	108	1	4	58	17		15	15	357
市	5	5		44	42	2	2	25	4		8	8	1
村	2	2		12	12	1	1	2	2		2	2	38
村	1	1		15	14	1	1	5	3		2	2	15
村	2	2		12	12	1	1	6	4		2	2	15
村	1	1		15	15	1	1	13	4		2	2	150
村	2	2		13	12	1	1	6	1		1	1	153
村	1	1		2	1	1	1	1			1	1	
新発田	16	16		193	184	9	9	111	34		64	8	300
市	7	7		98	93	5	5	65	21		40	8	273
町	1	1		13	12	1	1	8	1		8	1	
村	2	2		17	16	1	1	3	2		1	3	
村	1	1		10	9	1	1	5	1		1	1	1
町	1	1		11	11	1	1	4	3		1	3	
村	3	3		36	35	1	1	21	7		1	5	26
村	1	1		8	8	1	1	5	1		5	1	
新	65	65		993	960	33	33	744	224		357	93	242
市	32	32		557	542	15	15	496	136		250	67	13
市	7	7		83	80	3	3	51	30		19	14	14
市	5	5		51	49	2	2	20	9		11	11	87
市	5	5		70	67	3	3	51	21		12	12	2
市	1	1		14	14	1	1	9	3		1	1	9
市	1	1		11	11	2	2	2	1		2	2	23
市	1	1		26	24	2	2	26	3		2	2	15
市	1	1		12	11	1	1	8	2		4	4	
市	1	1		14	13	2	2	7	5		4	4	
市	1	1		12	12	2	2	10	5		11	11	
市	2	2		40	38	2	2	20	1		17	17	79
市	2	2		32	30	2	2	17	4		1	1	
市	1	1		13	13	1	1	9	2		1	1	
市	1	1		28	27	1	1	14	1		1	1	
市	7	7		8	6	1	1	3	2		3	3	
市	8	8		6	6	1	1	2	2		1	1	
市	6	6		9	9	1	1	7	2		4	4	
市	9	9		01	96	1	1	27	2		26	26	206

—中学校—

第6表—1 学校数、学級数および長期欠席者数

No. 2

学 校 数	学 校 数			学 級 数			長期欠席者 (30日以上)					長期欠席者 (50日以上)					遠距離通学者数	
	計	本校	分校	計	単学級	複学級	7.5条学級	計	病氣	経済的由	学校をさがらい	その他	計	病氣	経済的由	学校をさがらい		その他
市町町村	4	4		53	50		3	30	18		12	4	21	9		12	3	17
泉松川瀬川	2	2		27	26		1	9	1		4		8	1		4	1	58
市町町村	1	1		6	6			15	5		7		9	1		7		57
市町町村	1	1		3	3			2	1		1		2	1		1	1	28
市町町村	2	2		6	6	1		4	4		2		4	1		2		37
市町町村	2	2		6	5						1							
三條	24	24		340	328		12	215	63		134	18	174	36		120	18	439
市町町村	7	7		105	101		4	66	7		55	4	57	4		49	4	2
市町町村	5	5		47	46		1	26	8		18	4	19	4		15		12
市町町村	3	3		51	50		1	44	21		10		33	10		10		1
市町町村	1	1		13	12		1	5	1		4	13	3	6		3	13	26
市町町村	1	1		11	11		1	6	1		5		6	1		5		2
市町町村	1	1		19	19		1	13	1		7		11	5		6		47
市町町村	1	1		20	28		1	36	15		20	1	29	8		20	1	122
市町町村	1	1		17	16		1	7	1		7		4	1		4		168
市町町村	1	1		16	15		1	7	1		6		7	3		6		59
市町町村	1	1		15	14		1	3	3		2		3	3		2		907
長岡小園	42	42		521	500		21	245	55		184	6	202	33		165	4	907
市町町村	16	16		226	220		6	108	10		98		95	6		89		111
市町町村	5	5		55	53		2	45	15		29	1	40	11		28	1	87
市町町村	4	4		59	55		4	25	6		18	1	22	4		17	1	81
市町町村	2	2		34	32		2	14	4		8	2	11	2		8	1	216
市町町村	1	1		17	16		1	4	4				4	2				112
市町町村	2	2		20	19		1	1	1				4	4				14
市町町村	1	1		8	8		1	2	1				1	2				
市町町村	1	1		11	10		1	6	3		2		3	2		1		29
市町町村	1	1		7	7		1	3	3		3		3	2		1		23
市町町村	1	1		3	3		1	3	2		1		3	2		1		40
市町町村	1	1		9	13		1	3	2		3		3	2		1		59
市町町村	1	1		14	15		1	14	6		8	1	10	2		5		42
市町町村	1	1		9	9		1	6	2		5		6	2		2		43
市町町村	1	1		13	13		1	5	2		2		2	2		2		11
市町町村	1	1		7	6		1	2	2		2		2	2		2		39
市町町村	1	1		3	3		1	2	2		2		2	2		2		216
市町町村	1	1		10	9		1	10	26		48	7	65	17		44	4	150
市町町村	17	17		139	128		10	81	24		40	7	57	15		38	4	22
市町町村	12	12		108	101		7	71	1		4		5	1		4		11
市町町村	2	2		6	6		1	5	1				1	1				32
市町町村	1	1		7	7		1	1	1				1	2				1
市町町村	1	1		10	9		1	4	4		4	2	42	3		38	1	425
六白町 園	7	7		95	91		4	66	13		51	2	42	3		2	1	

第6表一1 学校数、学級数および長期欠席者数

№3

学 校 数	学 級 数		長期欠席者(30日以上)				長期欠席者(50日以上)				遠距離通学者数		
	計	分校	計	病	経済的 理由	校 学 ぎ ら い	その他	計	病	経済的 理由		校 学 ぎ ら い	その他
湯	1	1	11	10	6	3	1	3	1	1	2	1	40
堤	1	1	25	24	16	6	1	11	1	1	10	1	259
六	1	1	40	38	23	1	1	18	1	1	16	1	1
大	1	1	19	19	21	3	1	10	1	1	10	1	125
十	10	10	105	97	64	16	10	53	7	7	37	9	333
日	6	6	67	62	45	9	3	37	2	2	32	3	111
町	1	1	12	11	3	1	3	3	1	1	3	3	61
西	2	2	17	16	5	1	4	4	1	1	5	3	102
南	1	1	9	8	11	6	4	9	4	4	5	3	59
里	1	1	330	314	95	23	4	71	14	14	54	3	833
上	29	29	154	151	57	12	4	41	7	7	33	1	159
越	10	10	33	31	11	1	2	9	1	1	7	1	83
上	2	2	6	6	3	1	3	3	1	1	3	1	37
安	1	1	7	6	2	1	1	1	1	1	1	1	18
補	1	1	7	6	3	2	1	1	1	1	1	1	52
松	1	1	6	3	3	2	1	1	1	1	1	1	55
之	1	1	3	3	1	2	1	1	1	1	1	1	27
大	1	1	16	15	11	4	1	14	1	1	12	1	21
收	1	1	14	14	3	4	3	13	2	2	12	2	100
布	1	1	13	12	4	2	2	13	1	1	12	2	42
大	1	1	9	8	2	2	2	11	2	2	11	1	50
頭	1	1	9	9	1	1	1	11	1	1	11	1	84
吉	1	1	8	7	1	1	1	11	1	1	11	1	11
妙	1	1	7	6	1	1	1	11	1	1	11	1	38
中	1	1	10	9	2	1	2	12	2	2	12	2	23
妙	1	1	6	5	4	2	1	6	1	1	6	1	33
板	1	1	10	9	6	1	1	10	1	1	10	1	174
清	1	1	6	6	4	1	1	6	1	1	6	1	81
三	1	1	6	6	4	1	1	6	1	1	6	1	44
名	1	1	10	9	4	1	1	10	1	1	10	1	49
立	1	1	6	6	4	1	1	6	1	1	6	1	33
系	9	9	76	73	14	2	4	11	1	1	7	3	174
魚	6	6	45	44	6	1	4	5	1	1	4	1	81
川	2	2	17	16	4	1	1	3	1	1	3	1	44
生	1	1	14	13	4	1	3	2	1	1	3	2	49
海	1	1	14	13	4	1	3	2	1	1	3	2	33
市	9	9	114	108	65	27	4	11	1	1	7	3	174
町	6	6	30	27	12	7	16	5	3	3	4	1	81
町	2	2	16	15	7	3	2	4	1	1	3	1	44
津	1	1	12	12	15	7	4	4	1	1	4	1	49
川	1	1	10	9	4	1	4	4	1	1	4	1	184
和	1	1	6	6	4	1	4	4	1	1	4	1	64
井	1	1	6	6	4	1	4	4	1	1	4	1	17
穂	1	1	9	9	4	1	4	4	1	1	4	1	44
野	1	1	6	6	4	1	4	4	1	1	4	1	49
野	2	2	9	9	4	1	4	4	1	1	4	1	11
木	2	2	9	9	4	1	4	4	1	1	4	1	15
茂	2	2	9	9	4	1	4	4	1	1	4	1	8
泊	1	1	6	6	4	1	4	4	1	1	4	1	40
	1	1	7	6	4	1	4	4	1	1	4	1	25

第6表一2 学年別生徒数

No. 1

	生			徒			数			再		掲
	計		年	計		年	計		年	外国人	生徒数	
	男	女		男	女		男	女				
平成3年度	106,954	54,321	52,633	34,649	17,653	16,996	35,723	18,178	17,545	18,490	18,092	401
平成4年度	104,534	53,261	51,273	34,180	17,457	16,723	34,633	17,643	16,990	18,161	17,560	398
立	1,089	564	525	364	187	177	363	189	174	188	174	
立	103,271	52,603	50,668	33,737	17,232	16,505	34,222	17,429	16,793	17,942	17,370	398
立	174	94	80	79	38	41	48	25	23	31	16	
村	3,508	1,769	1,739	1,141	562	579	1,196	612	584	595	576	10
園	1,422	709	713	480	220	260	481	246	235	243	218	4
市	304	143	161	97	45	52	110	51	59	47	50	2
村	509	252	257	156	80	76	167	84	83	88	98	
村	375	208	167	122	70	52	122	71	51	67	64	
村	539	270	269	176	86	90	185	94	91	90	88	
村	351	183	168	108	60	48	128	64	64	59	56	4
栗島補	8	4	4	2	1	1	3	2	1	1	2	
新	6,429	3,241	3,188	2,134	1,077	1,057	2,159	1,060	1,099	1,104	1,032	27
園	3,322	1,669	1,653	1,112	552	560	1,127	562	565	555	528	18
市	391	217	204	137	79	58	124	61	63	77	53	3
町	544	284	260	206	97	109	173	95	78	92	73	2
町	318	154	164	89	45	44	121	49	72	60	48	2
村	370	196	174	123	67	56	108	58	50	71	68	
村	1,226	593	633	393	201	192	421	193	228	199	213	2
村	258	128	130	74	36	38	85	42	43	50	49	
新	34,847	17,880	16,967	11,380	5,856	5,524	11,426	5,846	5,580	6,178	5,863	114
園	19,988	10,250	9,738	6,535	3,342	3,193	6,472	3,311	3,161	3,597	3,384	50
市	2,843	1,483	1,360	926	474	452	918	487	431	522	477	9
市	1,661	834	827	562	292	270	561	261	300	281	257	5
市	2,332	1,203	1,129	718	366	352	769	424	345	413	432	10
市	477	231	246	148	79	69	163	85	78	67	99	
町	367	189	178	122	66	56	130	72	58	51	64	
村	891	472	419	286	163	123	299	151	148	158	148	7
村	380	205	175	132	75	64	127	68	59	62	52	2
村	460	228	232	162	79	83	154	77	77	72	72	4
村	432	221	211	135	67	68	154	77	77	77	66	4
村	1,385	729	656	464	263	201	467	222	245	244	210	8
町	1,163	575	590	361	170	191	383	189	194	216	205	10
町	1,039	527	512	354	177	177	359	187	172	163	163	6
町	220	124	96	72	48	24	72	31	41	45	45	3
村	257	138	119	86	57	29	74	38	36	43	54	
村	179	94	85	32	25	32	65	35	30	34	23	
村	288	127	161	94	39	55	105	46	59	42	47	
五	3,277	1,678	1,599	1,057	542	515	1,096	570	526	566	558	9
泉												
園												

第6表—2 学年別生徒数

No. 2

	生						徒						再		掲
	計		1 学年		2 学年		3 学年		計		外国人	生徒数			
	男	女	男	女	男	女	男	女	男	女					
五村	866	870	275	278	590	296	294	593	295	298	4	8			
津川	508	436	161	149	314	176	138	320	171	149	2	1			
瀬川	110	104	38	29	68	34	34	79	38	41					
上川	61	54	22	15	40	21	19	38	18	20					
三	74	67	23	21	43	25	26	54	26	28					
	59	68	23	23	41	18	23	40	18	22					
三條	6,089	5,754	2,031	1,826	3,977	2,003	1,974	4,009	2,055	1,954	2	36			
加茂	1,896	1,829	627	549	1,267	627	640	1,282	642	640		16			
岩手	1,505	1,734	272	233	493	244	249	507	255	252	2	2			
分	1,839	889	325	297	596	311	285	621	314	307	2	4			
田	427	218	64	68	149	70	79	146	75	71		2			
上	385	176	76	62	138	71	67	109	62	47		2			
田	697	334	123	101	229	105	124	244	135	109		3			
下	1,077	519	180	176	358	184	169	368	194	174		3			
栄	584	275	90	80	213	113	105	196	106	90		4			
寺	592	308	101	106	186	94	92	199	89	110		1			
	544	252	185	88	188	104	84	171	91	80		1			
	468	220	76	66	160	80	80	166	92	74		1			
長岡	17,683	8,779	2,905	2,921	5,820	3,014	2,806	6,037	2,985	3,052	4	68			
小	7,882	3,921	1,281	1,356	2,572	1,355	1,217	2,673	1,325	1,348	3	26			
岡	969	888	322	297	599	326	273	639	321	318	1	8			
尾	1,932	964	601	590	1,197	647	647	1,333	684	744		13			
路	564	599	171	172	400	213	187	420	180	240		5			
島	1,163	343	119	118	183	90	93	187	81	106		3			
越	700	318	92	118	223	119	104	226	118	108		2			
与	252	128	80	41	84	43	41	88	42	46		2			
板	327	159	48	47	125	65	60	107	55	52		2			
島	239	111	38	39	72	33	39	90	57	33		2			
志	97	49	18	14	27	12	15	38	18	20		2			
古	156	141	54	45	101	51	50	97	51	46		2			
川	297	223	80	63	172	92	89	162	80	80		4			
堀	477	272	143	92	166	77	89	200	109	91		4			
之内	558	272	192	92	166	77	89	200	109	91		2			
出	147	126	52	46	84	49	35	91	46	45		2			
谷	444	236	149	84	165	88	77	130	55	75		2			
神	208	113	38	36	76	35	41	79	43	36		2			
門	116	41	13	11	27	12	15	36	21	15		1			
入	46	156	50	51	97	41	56	90	41	49		1			
瀬	132	156	101	51	97	41	56	90	41	49		1			
園	2,195	2,096	734	649	1,420	712	708	1,488	749	739	3	30			
市	1,766	1,674	609	503	1,154	574	580	1,174	583	591	3	21			
柳	53	50	9	14	42	25	17	38	19	19		2			
羽	109	118	41	39	72	34	38	75	34	41		2			
山	227	137	80	54	84	41	43	107	58	49		5			
西	283	146	38	39	84	41	43	107	58	49		2			
出	130	108	37	39	68	38	43	94	55	39		2			
雲	238	108	76	39	68	38	43	94	55	39		2			
六日町	3,280	1,665	528	536	1,153	571	584	1,063	566	497		15			

第6表一2 学年別生徒数

No 3

	生			徒						数		再		掲			
	計		1	学		年		2	学		3	計	男		女	外国人	生徒数
	男	女		男	女	男	女		男	女							
湯沢町	349	173	99	56	43	140	61	79	110	59	51	51				5	
塩沢町	915	437	307	161	146	309	149	160	299	168	131	131				4	
大和町	695	662	435	200	235	457	234	223	225	114	111	111				6	
園市	3,296	1,591	1,072	558	514	1,065	553	512	1,159	594	565	565				19	
十日町	2,153	1,044	681	347	334	730	391	339	742	371	371	371				12	
川西町	387	175	129	75	54	107	56	51	151	81	70	70				2	
津南町	493	254	183	91	92	144	57	87	166	91	75	75				3	
里中村	263	118	79	45	34	84	49	35	100	51	49	49				2	
上越市	10,947	5,430	3,580	1,797	1,783	3,645	1,871	1,774	3,722	1,849	1,873	1,873	17			51	
越前市	5,650	2,775	1,813	921	892	1,871	966	905	1,966	988	978	978	14			13	
新井市	1,104	538	373	194	179	360	186	174	371	186	185	185				8	
安井村	1,177	71	59	30	29	66	46	20	52	30	22	22				2	
浦原村	173	100	46	17	29	61	28	33	66	28	38	38				2	
松代町	180	83	58	30	28	61	33	28	66	34	27	27				2	
山之村	147	81	42	21	21	55	21	34	50	24	26	26				2	
大島村	89	48	25	10	15	25	12	13	39	19	20	20				2	
牧村	121	60	34	21	13	45	22	23	42	18	24	24				2	
柿町	504	278	198	98	100	194	98	96	168	82	86	86				2	
大頭村	399	202	170	86	84	149	69	80	185	90	95	95				2	
言川町	259	138	131	60	71	138	73	65	130	69	61	61	3			4	
高郷町	310	161	95	48	37	93	49	44	81	41	40	40				3	
原村	226	100	86	40	46	102	56	46	113	55	58	58				3	
妙高村	198	93	77	40	46	64	27	37	76	33	43	43				3	
中郷村	310	137	105	40	37	113	27	33	61	26	35	35				3	
板倉村	135	74	49	25	24	46	30	16	92	38	54	54				2	
清三村	261	133	86	44	42	90	43	47	85	46	39	39				4	
立名町	144	71	48	19	29	52	29	23	44	23	21	21				4	
糸魚川市	2,286	1,116	753	389	364	742	369	373	791	412	379	379				8	
糸魚川町	1,342	669	439	214	225	428	208	220	475	251	224	224				2	
能生町	455	227	169	95	74	152	80	72	168	87	81	81				4	
青海町	220	145	145	80	65	162	81	81	148	74	74	74				2	
佐渡市	2,847	1,399	933	478	455	934	462	472	980	508	472	472	1			11	
西川町	678	322	225	115	110	206	110	96	247	131	116	116				4	
津和野町	380	198	126	57	69	125	58	67	129	67	62	62				3	
和田町	380	184	122	66	56	121	60	61	137	70	67	67				3	
井田町	288	146	83	40	43	117	59	58	88	43	45	45				3	
新井村	166	71	55	37	18	57	26	31	54	32	22	22				3	
穂野町	197	103	58	29	29	68	36	32	71	29	42	42				4	
野木町	245	125	81	37	44	85	44	41	79	39	40	40				4	
小真村	180	91	64	34	44	58	24	34	74	31	27	27				4	
羽赤村	206	116	78	45	33	54	28	26	74	43	31	31				1	
泊赤村	127	69	41	18	23	43	17	26	43	23	20	20				1	

第7表-1 職名別教員数(本務者)

No.1

	計		校長		教頭		教諭		助教諭		養護教諭		養護助教諭		講師		師		
	計	男	女	計	男	女	計	男	女	計	男	女	計	男	女	計		男	女
平成3年度	6,093	3,987	2,106	264	268	267	1	5,075	3,339	1,736	11	4	7	244	244	13	218	113	105
平成4年度	6,020	3,869	2,151	260	263	262	1	5,011	3,235	1,776	8	3	5	244	244	23	211	109	102
立 立 立	49	42	7		3	3	1	43	39	4				3	3	23	210	108	102
立 立 立	5,962	3,818	2,144	260	260	259	8	4,960	3,188	1,772	8	3	5	241	241	23	210	108	102
村 上	228	152	76	13	13	13		181	121	60				10	10	2	9	5	4
村 上	89	64	25	4	4	4		72	52	20				3	3	1	5	4	1
村 上	25	18	7	2	2	2		20	14	6				1	1	1	5	4	1
村 上	28	16	12	1	1	1		23	14	9				1	1	1	1	1	1
村 上	26	15	11	2	2	2		19	10	9				2	2	1	1	1	1
村 上	26	15	11	1	1	1		23	13	10				1	1	1	1	1	1
村 上	27	18	9	2	2	2		19	14	5				2	2	2	2	2	2
村 上	7	6	1	1	1	1		5	4	1				2	2	2	2	2	2
新 新	366	231	135	16	16	16		307	193	114	2	2	2	16	16	16	9	6	3
新 新	180	115	65	7	7	7		153	98	55	1	1	1	7	7	7	5	3	2
新 新	23	15	8	1	1	1		19	12	7				1	1	1	1	1	1
新 新	36	21	15	2	2	2		28	16	12				2	2	2	2	2	2
新 新	20	13	7	1	1	1		17	11	6				1	1	1	1	1	1
新 新	23	13	10	1	1	1		19	11	8	1	1	1	1	1	1	1	1	1
新 新	68	43	25	3	3	3		58	36	22				3	3	3	3	3	3
新 新	16	11	5	1	1	1		13	9	4				1	1	1	1	1	1
新 新	1,847	1,147	700	63	64	63		1,577	984	593				63	63	63	74	37	37
新 新	1,033	641	392	30	31	30		897	561	336	2	2	2	31	31	31	41	20	21
新 新	158	98	60	7	7	7		132	82	50	1	1	1	6	6	6	5	2	3
新 新	102	62	40	5	5	5		79	47	32				5	5	5	7	5	5
新 新	131	77	54	5	5	5		109	63	46				5	5	5	7	5	5
新 新	27	15	12	1	1	1		22	13	9				1	1	1	6	4	4
新 新	22	15	7	1	1	1		18	12	6				1	1	1	2	2	2
新 新	45	31	14	1	1	1		41	29	12				1	1	1	1	1	1
新 新	22	13	9	1	1	1		19	12	8				1	1	1	1	1	1
新 新	24	15	9	1	1	1		19	12	7				1	1	1	2	2	2
新 新	21	15	6	2	2	2		18	13	5				2	2	2	4	4	4
新 新	74	43	31	2	2	2		64	39	25				2	2	2	4	4	4
新 新	57	35	22	2	2	2		47	28	19				2	2	2	4	4	4
新 新	25	15	10	1	1	1		21	12	9				1	1	1	4	4	4
新 新	46	29	17	1	1	1		43	27	16				1	1	1	4	4	4
新 新	14	10	4	1	1	1		11	8	3				1	1	1	3	3	3
新 新	17	12	5	1	1	1		14	10	6				1	1	1	4	4	4
新 新	12	8	4	1	1	1		9	6	3				1	1	1	3	3	3
新 新	17	13	4	1	1	1		14	11	7				1	1	1	4	4	4
新 新	206	128	78	11	11	11		165	101	64				10	10	10	9	5	4

第7表-1 職名別教員数(本務者)

No. 2

	計		校長		教頭		教諭		助教諭		養護教諭		養護助教諭		講師	
	男	女	男	女	男	女	男	女	男	女	男	女	男	女	男	女
市町町町村	103	44	4		4		85							6	2	4
泉松川瀬川川	49	17	2		2		41							2	2	
五村建鹿上三	14	3	1		1		6							1	1	
三	19	4	2		2		9									
三	633	242	24		24		528		2					25	7	18
三	195	73	7		7		165		1					7	1	6
三	91	40	5		5		71		1					2	2	2
三	93	36	3		3		79		1					5	4	4
三	24	9	1		1		20		1					1	1	1
三	21	14	1		1		18									
三	36	13	1		1		33							3	2	1
三	51	19	1		1		45							3	1	2
三	33	13	1		1		26							1	1	1
三	31	11	1		1		26							1	1	1
三	27	10	1		1		23							1	1	1
三	31	11	2		2		22							2	1	1
三	990	337	41		41		825		2					38	22	16
三	420	124	15		15		359		1					14	8	6
三	105	41	5		5		84		1					5	3	2
三	110	44	4		4		91							6	3	3
三	62	23	2		2		53		1					3	1	2
三	31	11	1		1		27							1	1	2
三	42	18	2		2		32							4		
三	16	6	1		1		13									
三	21	8	1		1		18									
三	14	5	1		1		11									
三	9	6	1		1		6									
三	18	7	1		1		15									
三	27	9	1		1		23									
三	29	9	1		1		25									
三	19	7	1		1		16									
三	25	16	1		1		21									
三	14	5	1		1		6									
三	19	14	1		1		14									
三	283	111	17		17		219		1					14	9	5
三	217	83	12		12		168		1					10	8	5
三	17	7	2		2		12							1	1	1
三	14	6	1		1		6									
三	8	6	1		1		6									
三	10	9	1		1		8									
三	19	10	1		1		16									
三	16	6	1		1		12									
三	177	64	7		7		152		1					3	1	2

第7表-1 職名別教員数(本務者)

No.3

職名	計		校長		教頭		教諭		助教諭		養護教諭		養護助教諭		講師		師			
	男	女	計	男	女	計	男	女	計	男	女	計	男	女	計	男	女	計	男	女
湯次	21	6	1	1		1	1	18	13	5	1	1	1	1	2	1	1			
塩田	44	20	1	1		1	39	21	18	1	1	1	1	1	1	1	1			
日和	76	49	4	4		4	64	41	23	4	4	4	4	1	1	1	1			
大	36	11	1	1		1	31	22	9	1	1	1	1	1	1	1	1			
十日町	201	59	10	10		10	165	117	48	1	1	1	1	1	6	5	1			
園	126	88	6	6		6	104	72	32	6	6	6	6	1	4	4	1			
市	23	5	1	1		1	19	15	4	1	1	1	1	1	1	1	1			
町	34	8	2	2		2	28	22	6	1	1	1	1	1	1	1	1			
里	18	8	1	1		1	14	8	6	1	1	1	1	1	1	1	1			
園	680	223	28	28		28	574	391	183	29	29	29	29	2	18	9	9			
市	335	99	9	9		9	290	209	81	10	10	10	10	2	16	8	8			
市	58	22	2	2		2	51	32	19	2	2	2	2	1	1	1	1			
町	14	4	1	1		1	11	8	3	1	1	1	1	1	1	1	1			
村	16	4	1	1		1	13	10	3	1	1	1	1	1	1	1	1			
村	16	5	1	1		1	13	9	4	1	1	1	1	1	1	1	1			
代	12	11	1	1		1	9	5	4	1	1	1	1	1	1	1	1			
山	10	7	1	1		1	6	5	4	1	1	1	1	1	1	1	1			
島	12	7	1	1		1	9	5	4	1	1	1	1	1	1	1	1			
崎	30	7	1	1		1	27	19	4	1	1	1	1	1	1	1	1			
崎	25	21	1	1		1	22	14	8	1	1	1	1	1	1	1	1			
川	18	16	1	1		1	19	12	10	1	1	1	1	1	1	1	1			
川	22	9	1	1		1	14	7	7	1	1	1	1	1	1	1	1			
村	18	12	1	1		1	15	10	5	1	1	1	1	1	1	1	1			
村	17	11	1	1		1	13	8	5	1	1	1	1	1	1	1	1			
村	14	9	1	1		1	11	7	4	1	1	1	1	1	1	1	1			
村	20	13	1	1		1	17	11	6	1	1	1	1	1	1	1	1			
村	12	8	1	1		1	9	6	3	1	1	1	1	1	1	1	1			
名	12	8	1	1		1	9	6	3	1	1	1	1	1	1	1	1			
糸魚川	155	49	9	9		9	126	88	38	8	8	8	8	1	2	2	2			
市	96	68	6	6		6	77	56	21	5	5	5	5	1	2	2	2			
町	34	21	2	2		2	28	17	11	2	2	2	2	1	1	1	1			
町	25	17	1	1		1	21	15	6	1	1	1	1	1	1	1	1			
佐	254	77	21	21		21	192	132	60	13	13	13	13	3	4	3	3			
市	72	52	6	6		6	56	39	17	2	2	2	2	1	1	1	1			
町	41	27	4	4		4	29	19	10	3	3	3	3	1	1	1	1			
町	15	7	1	1		1	16	13	3	1	1	1	1	1	1	1	1			
村	19	15	1	1		1	9	7	2	1	1	1	1	1	1	1	1			
町	12	9	1	1		1	15	10	5	1	1	1	1	1	1	1	1			
町	21	14	2	2		2	22	15	9	1	1	1	1	1	1	1	1			
町	20	13	2	2		2	15	10	6	1	1	1	1	1	1	1	1			
町	13	8	2	2		2	15	9	5	1	1	1	1	1	1	1	1			
町	14	10	1	1		1	9	6	3	1	1	1	1	1	1	1	1			
町	12	8	1	1		1	9	6	3	1	1	1	1	1	1	1	1			
赤	10	4	1	1		1	9	6	3	1	1	1	1	1	1	1	1			

第7表-2 職名別職員数(本務者)

No.1

計	負担法によるもの				その他のもの							私費負担の職員					
	専務職員		校 学 校 長 兼 務 員	市町村費 支弁の教員	事務職員	学校図書 館事務員	学校図書 兼務職員	校 学 校 長 兼 務 員	学校給食 調理従事員	用務員	警備員 その他	計	事務職員	学校図書 館事務員	その他		
	計	吏員相当者 に準ずる者														学校 学 校 長 兼 務 員	学校図書 館事務員
平成3年度	923	268	253	15	47	1	8	19	9	1	220	336	14	10	5	4	1
平成4年度	929	278	253	25	54	1	9	19	3	1	221	334	10	12	7	4	1
立 立 立	6	278	253	25	54	1	3	19	3	1	2	1	10	2	1	4	1
立 立 立	29	12	11	1		1	1					15	1				
立 立 立	11	4	4	1		1						5	1				
立 立 立	4	2	1	1								2	1				
立 立 立	2	1	2	1								1	1				
立 立 立	4	1	2	1								2	1				
立 立 立	4	2	2	2								2	1				
立 立 立	1											1					
立 立 立	47	17	16	1	1						10	18	1	3		3	
立 立 立	15	8	7	1							4	7	1	3		3	
立 立 立	7	1	2	1								2	1				
立 立 立	6	2	1	1							4	1	1				
立 立 立	2	1	1	1							4	1	1				
立 立 立	8	3	3	1							2	4	1				
立 立 立	4	1	1	1							2	1	1				
立 立 立	234	76	74	2	6		1	17	1		33	97	3	4	4		
立 立 立	128	40	40	1	3		1	17	1		14	53	1	2	2		
立 立 立	18	7	6	1	1							9	1	1	1		
立 立 立	13	4	4	1	1						2	6	1	1	1		
立 立 立	19	6	6	1	1						7	5	1	1	1		
立 立 立	2	1	1	1	1						2	1	1	1	1		
立 立 立	5	1	1	1	1						5	1	1	1	1		
立 立 立	3	1	1	1	1						3	2	1	1	1		
立 立 立	3	1	1	1	1						3	4	1	1	1		
立 立 立	5	2	2	1	2						5	4	1	1	1		
立 立 立	7	2	2	1	2						4	4	1	1	1		
立 立 立	6	1	1	1	1						4	4	1	1	1		
立 立 立	2	1	1	1	1						3	3	1	1	1		
立 立 立	6	2	2	1	2						6	7	1	1	1		
立 立 立	2	1	1	1	1						1	1	1	1	1		
立 立 立	2	1	1	1	1						1	1	1	1	1		
立 立 立	33	11	9	2	3						7	12					

第7表-2 職名別職員数(本務者)

No. 2

計	負担法によるもの				その他のもの							私費負担の職員			
	事務職員		学校 支弁の教員	市町村 支弁の教員	学校図書 管理職員	学校図書 管理職員	学校図書 管理職員	学校図書 管理職員	学校図書 管理職員	学校図書 管理職員	学校図書 管理職員	学校図書 管理職員	学校図書 管理職員	学校図書 管理職員	学校図書 管理職員
	計	職員相当者に準ずる者													
11	5	4	1												
13	3	2	1	1											
2	1	1													
2	1	1													
3	1	1													
74	28	27	1	4	1										
17	9	8	1	1											
11	5	4													
8	4	4													
2	1	1													
4	1	1													
3	1	1													
11	1	1													
3	1	1													
2	1	1													
10	2	2		1	1										
174	45	41	4	12	1										
69	20	17	3	2	1										
17	6	5	1	1											
14	4	4													
10	2	2													
3	1	1													
7	1	1													
5	1	1													
2	1	1													
5	1	1													
4	1	1													
2	1	1													
47	16	13	3	3											
28	12	10	2	1											
2	1	1													
5	1	1													
6	1	1													
6	1	1													
27	8	7	1	2	1										

第7表-2 職名別職員数 (本務者)

	計	負担法によるもの				その他のもの								私費負担の職員				
		事務職員		校 学 校 栄 養 職 員	支 弁 の 職 員	市 村 支 弁 の 職 員	学 校 栄 養 職 員	学 校 栄 養 職 員	学 校 栄 養 職 員	学 校 栄 養 職 員	学 校 栄 養 職 員	学 校 栄 養 職 員	学 校 栄 養 職 員	学 校 栄 養 職 員	学 校 栄 養 職 員	学 校 栄 養 職 員	学 校 栄 養 職 員	学 校 栄 養 職 員
		史 員 相 当 者	史 員 相 当 者 に 準 ず る 者															
				計														
湯沢町	3	1	1	1	1													
沢町	11	1	1	1	1													
日和町	10	4	4	1	1													
大町	3	1	1															
十日町	27	9	6	1	1													
園市	16	6	1	1	1													
川町	3	1	1															
津中	4	1	1															
里村	4	1	1															
上越	140	29	15	1	1													
園市	48	9	3	1	1													
市	15	3	1	1	1													
市	5	1	1															
町	6	1	1															
村	6	1	1															
村	5	1	1															
村	6	1	1															
町	3	1	1															
村	2	1	1															
町	3	1	1															
村	5	1	1															
町	5	1	1															
村	5	1	1															
町	5	1	1															
立	5	1	1															
糸魚川	36	8	5	2	2													
園市	29	3	2	2	2													
町	4	2	1															
町	3	1	1															
佐	61	11	4	6	4													
園市	15	2	2	2	2													
津川	14	2	1	1	1													
市	5	1	1	1	1													
町	2	1	1															
町	6	1	1	1	1													
村	4	1	1															
町	4	1	1															
町	3	1	1															
町	3	1	1															
村	3	1	1															

第8表 学校数

単位：校

区分	合計		単												校						校						校					
	計	公立	私立	小計		普通		農業		工業		商業		水産		家庭		看護		その他		計		普通と職業1		普通と職業2以上		職業のみ2以上				
				計	公立	私立	公立	私立	公立	私立	公立	私立	公立	私立	公立	私立	公立	私立	公立	私立	公立	私立	公立	私立	公立	私立	公立	私立	公立	私立		
昭和16.3年度	131	116	15	84	77	7	51	7	8		11		6		1							47	39	8	26	5	8	3	5			
平成元年度	130	115	15	85	78	7	51	7	8		11		7		1							45	37	8	25	5	8	3	4			
平成2年度	129	114	15	84	77	7	50	7	8		11		7		1							45	37	8	25	5	8	3	4			
平成3年度	128	113	15	83	76	7	49	7	8		11		7		1							45	37	8	25	5	8	3	4			
平成4年度	129	114	15	88	76	7	49	7	8		11		6		1					1		46	38	8	26	5	7	3	5			
全日制	111	96	15	69	62	7	37	7	8		9		6		1					1		42	34	8	23	5	6	3	5			
定時制	6	6		5	5		5															1	1	1	1							
併置	12	12		9	9		7			2												3	3		2		1					
対前年度増減数	1	1											-1							1		1	1	1	1		-1		1			

第9表 学年別生徒数

	合計				全 日 制						時 制										
	1 学 年		2 学 年		3 学 年		学 年		1 学 年		2 学 年		3 学 年		4 学 年						
	計	女	計	女	計	女	計	女	計	女	計	女	計	女	計	女					
平成3年度	107,255	53,889	53,866	17,529	17,655	17,153	17,902	34,828	17,152	17,676	657	491	166	544	389	155	355	154	478	320	158
平成4年度	105,100	52,229	52,871	17,139	17,321	16,906	17,360	34,228	16,608	17,620	639	495	144	528	394	134	361	149	469	326	143
立 立 立	87,151	44,094	43,057	14,406	14,034	14,218	14,049	28,298	13,894	14,404	639	495	144	528	394	134	361	149	469	326	143
立 立 立	17,949	8,135	9,814	2,733	3,287	2,688	3,311	5,930	2,714	3,216	639	495	144	528	394	134	361	149	469	326	143
市 村	3,489	1,734	1,734	632	590	562	571	1,134	561	573	639	495	144	528	394	134	361	149	469	326	143
市 村	2,567	1,020	1,547	882	846	849	499	837	325	512	639	495	144	528	394	134	361	149	469	326	143
市 村	820	682	138	306	38	191	54	269	223	46	639	495	144	528	394	134	361	149	469	326	143
市 村	102	53	49	34	18	22	18	28	13	15	639	495	144	528	394	134	361	149	469	326	143
市 村	7,370	3,457	3,913	1,133	1,233	1,052	1,306	2,389	1,096	1,293	79	56	23	73	53	20	36	20	49	31	18
市 村	6,269	2,955	3,314	1,000	1,058	912	1,141	2,037	955	1,082	38	28	10	37	29	8	18	9	19	13	6
市 村	136	88	48	175	175	140	165	352	141	211	41	28	13	36	24	12	18	11	30	18	12
市 村	965	414	551	308	308	305	305	305	141	211	965	414	551	308	308	305	305	141	211	965	414
市 村	36,739	18,522	18,217	12,112	6,060	6,088	5,886	11,974	5,865	6,040	235	175	60	174	118	56	121	65	153	95	58
市 村	25,985	12,479	13,506	8,340	3,909	4,040	4,400	8,457	4,021	4,436	235	175	60	174	118	56	121	65	153	95	58
市 村	2,212	1,364	848	749	456	716	270	747	462	285	41	28	10	37	29	8	18	9	19	13	6
市 村	630	308	322	225	106	114	94	197	88	109	41	28	10	37	29	8	18	9	19	13	6
市 村	901	453	448	331	165	147	134	289	141	148	41	28	10	37	29	8	18	9	19	13	6
市 村	196	120	76	64	45	38	21	73	37	36	41	28	13	36	24	12	18	11	30	18	12
市 村	954	409	545	355	161	153	202	244	95	149	235	175	60	174	118	56	121	65	153	95	58
市 村	891	462	429	269	136	179	137	306	147	159	235	175	60	174	118	56	121	65	153	95	58
市 村	1,023	606	417	305	136	192	113	343	175	168	235	175	60	174	118	56	121	65	153	95	58
市 村	2,523	1,690	833	877	603	563	267	816	524	292	30	23	7	15	10	5	11	6	18	12	6
市 村	704	205	515	243	176	146	75	199	107	92	30	23	7	15	10	5	11	6	18	12	6
市 村	2,280	991	1,289	724	329	311	427	738	295	443	30	23	7	15	10	5	11	6	18	12	6
五 泉 園	2,280	991	1,289	724	329	311	427	738	295	443	30	23	7	15	10	5	11	6	18	12	6

第9表 学年別生徒数

No. 2

	合計		全						日						定						時		制				
	計	男	女	1 学年		2 学年		3 学年		1 学年		2 学年		3 学年		1 学年		2 学年		3 学年		4 学年		男	女	年	年
				男	女	計	男	女	計	男	女	計	男	女	計	男	女	計	男	女	計	男	女				
市	1,198	511	687	358	154	204	360	147	213	400	154	246	30	23	7	15	10	5	17	11	6	18	12	6			
町	796	344	452	271	128	143	277	115	162	248	101	147															
村	286	136	150	95	47	48	101	49	52	90	40	50															
市	11,112	5,559	5,553	3,658	1,831	1,827	3,623	1,795	1,828	3,650	1,765	1,885	49	46	3	48	46	2	48	44	4	36	32	4			
市	4,430	2,145	2,285	1,400	650	750	1,470	713	757	1,461	696	765	29	26	3	25	23	2	22	18	4	23	19	4			
市	3,644	1,687	1,957	1,299	624	675	1,372	529	643	1,173	534	639	20	20		23	23		26	26		13	13				
村	1,434	1,041	393	463	322	141	448	321	127	441	316	125	20	20													
市	423	199	224	131	65	66	138	69	69	154	65	89															
町	923	333	590	273	118	155	305	108	197	345	107	238															
町																											
町	258	154	104	92	52	40	90	55	35	76	47	29															
町	16,815	8,290	8,525	5,340	2,609	2,731	5,496	2,665	2,831	5,490	2,636	2,854	123	101	22	123	96	27	116	86	30	127	97	30			
市	10,138	5,130	5,008	3,274	1,653	1,621	3,335	1,637	1,698	3,337	1,684	1,653	61	51	10	48	35	13	42	34	8	41	36	5			
市	2,042	943	1,099	610	266	344	659	311	348	662	284	378	23	17	6	34	29	5	29	19	10	25	17	8			
市	802	321	481	270	103	167	261	109	152	271	109	162															
町	1,065	543	522	309	167	142	330	161	169	314	135	179	19	15	4	25	19	6	30	23	7	38	23	15			
町																											
町	833	333	500	274	117	157	262	109	153	297	107	190															
市	104	76	28	38	30	8	39	24	15	27	22	5															
町	754	399	355	257	129	128	264	148	116	233	122	111	20	18	2	16	13	3	15	10	5	23	21	2			
町	963	480	483	274	122	152	305	144	161	310	152	158															
町																											
町	114	65	49	34	22	12	41	22	19	39	21	18															
町	4,965	2,434	2,531	1,656	854	802	1,604	768	836	1,645	763	882	21	18	3	16	14	2	11	7	4	12	10	2			
町	4,517	2,214	2,303	1,515	769	746	1,478	710	768	1,464	686	778	21	18	3	16	14	2	11	7	4	12	10	2			
町	104	57	47	45	29	16	22	8	14	37	20	17															
町	344	163	181	96	56	40	104	50	54	144	57	87															
町	2,892	1,344	1,548	1,013	492	558	891	395	496	871	392	479	37	34	3	23	23	1	27	24	3	29	21	8			

第9表 学年別生徒数

No. 3

	合計			全 日 制						定 時 制							
	計	男	女	1 学 年		2 学 年		3 学 年		1 学 年		2 学 年		3 学 年		4 学 年	
				計	男	女	計	男	女	計	男	女	計	男	女	計	男
町	383	254	129	135	82	53	122	83	39	126	89	37	37	16	16	14	3
沢	713	381	332	215	124	91	259	136	123	239	121	118	118	7	7	7	5
日	1,609	615	994	503	177	326	510	176	334	506	182	324	324	8	8	8	5
大	187	94	93	160	72	88											
町	3,082	1,603	1,479	992	516	476	1,007	552	455	1,005	480	525	525	21	21	21	5
市	1,929	1,030	899	609	329	280	612	348	264	630	298	332	332	21	21	21	5
町	528	260	268	174	82	92	180	97	83	174	81	93	93	17	17	17	5
町	625	313	312	209	105	104	215	107	108	201	101	100	100	21	21	21	5
市	11,109	5,620	5,489	3,612	1,827	1,785	3,681	1,839	1,842	3,680	1,873	1,807	1,807	44	44	44	12
園	7,814	4,026	3,788	2,557	1,320	1,237	2,570	1,307	1,263	2,551	1,318	1,233	1,233	22	22	22	12
市	1,067	449	618	350	150	200	334	135	199	383	164	219	219	35	35	35	17
町	399	210	189	129	72	57	135	68	67	135	70	65	65	22	22	22	12
市	267	149	118	92	52	40	87	47	40	88	50	38	38	17	17	17	12
町	99	55	44	32	16	16	30	18	12	37	21	16	16	17	17	17	12
村	49	31	18	169	75	94	32	21	11	17	10	7	7	17	17	17	12
村	516	236	280	169	75	94	181	79	102	166	82	84	84	25	25	25	12
町	364	206	158	103	59	44	137	72	65	124	75	49	49	25	25	25	12
町	534	258	276	180	83	97	175	92	83	179	83	96	96	25	25	25	12
町	2,342	1,202	1,140	782	410	372	775	410	365	785	382	403	403	44	44	44	12
市	1,993	982	1,011	667	335	332	666	341	325	660	306	354	354	35	35	35	12
町	349	220	129	115	75	40	109	69	40	125	76	49	49	35	35	35	12
市	2,905	1,452	1,453	983	483	500	986	469	517	936	500	436	436	44	44	44	12
町	618	322	296	216	106	110	210	110	100	192	106	86	86	44	44	44	12
市	382	232	150	124	77	47	132	70	62	126	85	41	41	44	44	44	12
町	805	435	370	270	140	130	266	140	126	269	155	114	114	44	44	44	12
町	350	110	350	110	110	110	122	118	122	118	118	118	118	44	44	44	12
町	334	252	82	122	85	37	105	79	26	107	88	19	19	44	44	44	12
町	324	151	173	105	47	58	120	55	65	99	49	50	50	44	44	44	12
村	92	60	32	36	28	8	31	15	16	25	17	8	8	44	44	44	12

第10表 大学科別生徒数

(全日制)

単位:人

区分	本																																
	計		普通科				農業科				工業科				商業科				水産科				家庭科				看護科				その他		
	計	男	女	計	男	女	計	男	女	計	男	女	計	男	女	計	男	女	計	男	女	計	男	女	計	男	女	計	男	女			
昭和63年度	103,553	51,705	51,848	88,270	33,403	34,867	5,171	3,451	1,720	10,887	10,289	388	13,754	4,187	9,567	473	314	159	4,948	51	4,897	250		250									
平成元年度	105,802	52,617	53,185	70,601	34,301	36,300	5,144	3,393	1,751	10,693	10,288	425	13,885	4,287	9,578	460	313	147	4,791	55	4,736	248		248									
平成2年度	106,233	52,588	53,715	71,166	34,441	36,725	5,105	3,316	1,789	10,869	10,210	459	13,863	4,204	9,659	488	333	155	4,685	56	4,639	252		252									
平成3年度	105,067	51,834	53,233	70,485	33,993	36,492	5,049	3,276	1,773	10,445	9,984	481	13,706	4,228	9,478	467	315	152	4,575	48	4,527	252		252									
平成4年度	102,954	50,653	52,301	69,008	33,108	35,900	5,056	3,292	1,764	10,203	9,704	499	13,320	4,110	9,210	444	297	147	4,425	60	4,365	250		250									
国立																																	
公立	85,005	42,518	42,487	53,944	25,733	28,211	5,056	3,292	1,764	10,203	9,704	499	11,280	3,420	7,840	444	297	147	3,818		3,818	120		120									
私立	17,949	8,135	9,814	15,064	7,375	7,689							2,060	690	1,370				607	60	547	130		130									
対前年度増減数	-2,113	-1,181	-932	-1,477	-885	-592	7	16	-9	-242	-260	18	-386	-118	-268	-23	-18	-5	-150	12	-162	-2		-2									

(注) 昭和62年度～平成2年度までの専攻科は除いた。

(定時制)

単位:人

区分	本																																		
	計		普通科				農業科				工業科				商業科				水産科				家庭科				その他								
	計	男	女	計	男	女	計	男	女	計	男	女	計	男	女	計	男	女	計	男	女	計	男	女	計	男	女	計	男	女					
昭和63年度	2,288	1,557	731	1,858	1,207	651				247	247		183	103	80																				
平成元年度	2,267	1,539	728	1,842	1,198	644				239	239		186	102	84																				
平成2年度	2,259	1,555	704	1,814	1,190	624				252	252		193	113	80																				
平成3年度	2,188	1,555	633	1,789	1,175	564				204	204		185	116	69																				
平成4年度	2,146	1,576	570	1,689	1,188	501				206	206		191	122	69																				
国立																																			
公立	2,146	1,576	570	1,689	1,188	501				266	266		191	122	69																				
私立																																			
対前年度増減数	-42	21	-63	-50	13	99				2	2		6	6	6																				

第 1 1 表 小学科別生徒数および入学状況

区分	小 学 科 数						生徒数						入 学 志 願 者						入 学 状 況								
	計			公 立			私 立			計			公 立			私 立			計			公 立			私 立		
	計	全日制	定時制	全日制	定時制	全日制	全日制	定時制	全日制	定時制	全日制	全日制	定時制	全日制	定時制	全日制	全日制	定時制	全日制	定時制	全日制	全日制	定時制	全日制	全日制	定時制	全日制
合計	284	265	19	238	19	27	105,100	102,954	2,146	85,005	2,146	17,949	59,781	32,406	876	26,499	34,852	28,227	601	6,004							
普通科	105	91	14	76	14	15	70,697	69,008	1,689	53,944	1,689	15,064	45,171	20,034	679	24,458	23,961	17,796	464	5,101							
計	41	41		41			5,056	5,056		5,056			2,015	2,015			1,746	1,746									
農業	10	10		10			1,508	1,508		1,508			592	592			514	514									
園芸	4	4		4			447	447		447			181	181			160	160									
畜産	3	3		3			334	334		334			174	174			120	120									
食品製造	6	6		6			609	609		609			266	266			237	237									
農業土木	2	2		2			224	224		224			89	89			80	80									
造園	1	1		1			100	100		100			57	57			39	39									
林業	3	3		3			320	320		320			146	146			119	119									
衛生	5	5		5			725	725		725			206	206			198	198									
その他	7	7		7			789	789		789			304	304			279	279									
計	57	54	3	54	3	3	10,469	10,203	266	10,203	266	2,060	4,032	3,914	118	3,492	3,420	72	72								
機械	21	18	3	18	3	3	4,326	4,060	266	4,060	266	2,388	2,388	904	904	796	796										
電気	12	12		12			863	863		863			314	314			299	299									
電子	5	5		5			593	593		593			283	283			198	198									
建築	3	3		3			595	595		595			259	259			200	200									
土木	3	3		3			772	772		772			287	287			267	267									
化学工業	6	6		6			366	366		366			110	110			107	107									
化学工学	2	2		2			117	117		117			45	45			40	40									
化学	1	1		1			331	331		331			132	132			117	117									
色彩化学	3	3		3			118	118		118			54	54			40	40									
繊維工業	1	1		1			13,511	13,320	191	11,260	191	2,060	6,125	4,499	79	1,547	4,391	3,669	65	657							
デザイン	1	1		1			12,052	11,861	191	10,000	191	1,861	5,438	3,862	79	1,497	3,877	3,202	65	610							
計	39	37	2	30	2	2	2,388	2,388		2,388			199	199			50	50									
商業	27	25	2	20	2	5	1,459	1,459		1,459			687	637			514	467									
情報処理	12	12		10		2	444	444		444			156	156			151	151									
計	5	5		5			444	444		444			20	20			20	20									
漁業	1	1		1			247	247		247			84	84			81	81									
水産製造	2	2		2			76	76		76			30	30			28	28									
栽培漁業	1	1		1			77	77		77			22	22			22	22									
計	1	1		1			3,818	3,818		3,818			607	1,364			435	1,245									
家政	32	32		29		3	1,485	1,485		1,485			545	545			518	518									
家政	10	10		10			2,092	2,092		2,092			377	377			345	345									
被服	16	16		14		2	496	496		496			230	230			90	167									
食物	3	3		2		1	352	352		352			148	148			119	119									
保育	3	3		3			250	250		250			111	111			82	82									
計	2	2		1		1	248	248		248			88	372			372	372									
看護	2	2		1		1	160	160		160			372	372			160	160									
計	3	3		2		2	248	248		248			88	372			160	160									
その他	3	3		2		1	160	160		160			372	372			160	160									

第12表-1 職名別教員数(本務者)

No.1

	計		校 長		教 頭		教 諭		助 教 諭		養 護 教 諭		養 護 助 教 諭		講 師					
	計	男	女	計	男	女	計	男	女	計	男	女	計	男	女	計	男	女		
平成3年度	6,023	4,797	1,226	118	117	1	142	141	1	15,437	4,396	1,041	19	15	4	115	115	7	128	57
平成4年度	5,963	4,709	1,254	118	117	1	142	141	1	15,363	4,317	1,046	19	14	5	118	118	8	120	75
立 立 立	5,181	4,110	1,071	105	105	1	125	124	1	14,705	3,798	907	19	14	5	105	105	7	83	51
立 立 立	782	599	183	13	12		17	17		658	519	139	19	14	5	13	13	1	37	24
村 上 村	219	173	46	5	5		6	5		193	157	36	19	14	5	5	5	1	6	3
園 上 村	145	111	34	3	3		3	2		130	102	28	19	14	5	3	3	1	4	2
村 岡 村	67	56	11	2	2		2	2		57	50	7	19	14	5	2	2	1	2	1
村 荒 神 村	7	6	1				1	1		6	5	1								
村 山 北 村																				
村 葉 山 浦																				
新 市 園	396	316	80	7	7		10	10		362	295	67	10	10	7	7	7	4	4	6
新 市 園	335	273	62	6	6		8	8		308	257	51	5	5	2	6	6	2	2	5
新 市 園	10	9	1				1	1		7	6	1								
新 市 園	51	34	17	1	1		1	1		47	32	15								1
新 市 園	1,994	1,539	455	35	34		37	37		1,805	1,423	382	5	5	2	34	34	3	42	33
新 市 園	1,315	1,031	284	21	20		23	23		1,194	955	239	5	5	2	20	20	1	30	21
新 市 園	134	109	25	2	2		2	2		124	102	22	5	5	2	2	2	1	3	2
新 市 園	41	27	14	1	1		1	1		35	24	11	5	5	2	1	1	1	3	2
新 市 園	60	44	16	1	1		1	1		55	41	14	5	5	2	1	1	1	1	1
新 市 園	19	13	6	1	1		1	1		16	11	5	5	5	2	1	1	1	1	1
新 市 園	59	39	20	1	1		1	1		53	36	17	5	5	2	1	1	1	1	2
新 市 園	49	33	16	1	1		1	1		42	31	11	5	5	2	1	1	1	1	3
新 市 園	58	40	18	1	1		1	1		54	38	16	5	5	2	1	1	1	1	1
新 市 園	173	144	29	4	4		4	4		155	132	23	8	8	3	4	4	4	4	2
新 市 園	42	25	17	1	1		1	1		39	23	16	8	8	3	1	1	1	1	2
新 市 園	44	34	10	1	1		1	1		38	30	8	8	8	3	1	1	1	1	1
新 市 園	133	98	35	3	3		4	4		122	90	32	4	4	4	3	3	3	1	1

第12表-1 職名別教員数 (本務者)

No.2

計	校 長		教 頭		教 員		助 教 諭		養 護 教 諭		養 護 助 教 諭		講 師		
	計	男	女	計	男	女	計	男	女	計	男	女	計	男	女
65	50	15	2	2	46	14	4	3	1	1	1	1	1	1	
44	30	14	1	1	28	13									
24	18	6	1	1	16	5									
610	479	131	14	14	436	108	4	3	1	12	3	3	21	14	7
239	188	51	5	5	178	43	4	3	1	4	3	1	5	1	4
180	139	41	3	3	121	35	4	3	1	3	1	1	10	9	1
94	76	18	3	3	68	13	4	3	1	2	2	1	4	3	1
27	21	6	1	1	18	4	1	1	1	1	1	1	2	1	1
53	42	11	1	1	40	10	1	1	1	1	1	1	2	1	1
17	13	4	1	1	11	3	1	1	1	1	1	1	2	1	1
930	720	210	23	23	655	181	4	3	1	16	1	1	35	24	11
529	429	100	11	11	397	87	15	3	1	9	4	1	13	10	3
112	86	26	3	3	79	21	8	3	1	2	2	1	4	2	2
44	30	14	1	1	27	12	2	3	1	1	1	1	2	1	1
82	57	25	2	2	52	21	1	3	1	1	1	1	5	2	3
47	35	12	1	1	30	11	1	4	1	1	1	1	3	3	1
8	6	2	1	1	5	1	1	3	1	1	1	1	1	1	1
44	33	11	1	1	29	10	1	3	1	1	1	1	2	2	1
55	38	17	2	2	32	15	1	3	1	1	1	1	4	3	1
9	6	3	1	1	4	3	1	4	1	1	1	1	1	1	1
298	247	51	9	9	224	40	7	3	1	7	1	1	11	7	4
263	221	42	7	7	201	35	6	3	1	6	1	1	8	7	1
10	6	4	1	1	5	2	1	3	1	1	1	1	2	2	2
25	20	5	1	1	18	3	1	4	1	1	1	1	1	1	1
181	151	30	6	6	135	22	5	3	1	5	1	1	8	5	3

第12表-1 職名別教員数(本務者)

No. 3

校	計		長		教 頭		教 諭			助 教 諭			養 護 教 諭			養 護 助 教 諭			講 師			
	計	男	女	計	男	女	計	男	女	計	男	女	計	男	女	計	男	女	計	男	女	
湯	23	17	6	1	1	1	19	14	5	1	1	1	1	1	1	1	1	1	1	1	1	
塚	44	36	8	1	1	1	38	32	6	1	1	1	1	1	1	1	1	1	1	1	1	
大	94	79	15	1	3	1	84	73	11	2	1	1	1	1	1	1	1	1	1	1	1	
六	20	19	1	1	1	1	16	16		1	1	1	1	1	1	1	1	1	1	1	1	
日	177	143	34	4	4	4	159	131	28	4	4	4	4	4	4	4	4	4	4	4	4	
園	109	88	21	2	3	3	100	83	17	2	2	2	2	2	2	2	2	2	2	2	2	
市	29	23	6	1	1	1	24	19	5	1	1	1	1	1	1	1	1	1	1	1	1	
町	39	32	7	1	1	1	35	29	6	1	1	1	1	1	1	1	1	1	1	1	1	
町	687	560	127	16	18	18	616	510	106	1	1	1	1	1	1	1	1	1	1	1	1	
村	469	398	71	10	10	10	426	367	59	6	5	6	6	6	6	6	6	6	6	6	6	
市	63	45	18	1	1	1	58	42	16	1	1	1	1	1	1	1	1	1	1	1	1	
市	26	20	6	1	1	1	21	17	4	1	1	1	1	1	1	1	1	1	1	1	1	
町	21	15	6	1	1	1	15	11	4	1	1	1	1	1	1	1	1	1	1	1	1	
町	8	7	1	1	1	1	7	6	1	1	1	1	1	1	1	1	1	1	1	1	1	
村	7	6	1	1	1	1	6	5	1	1	1	1	1	1	1	1	1	1	1	1	1	
村	31	21	10	1	1	1	28	19	9	1	1	1	1	1	1	1	1	1	1	1	1	
町	30	22	8	1	1	1	27	20	7	1	1	1	1	1	1	1	1	1	1	1	1	
町	32	26	6	1	1	1	28	23	5	1	1	1	1	1	1	1	1	1	1	1	1	
村	137	117	20	3	3	3	127	111	16	3	3	3	3	3	3	3	3	3	3	3	3	
村	106	91	15	2	2	2	99	87	12	2	2	2	2	2	2	2	2	2	2	2	2	
町	31	26	5	1	1	1	28	24	4	1	1	1	1	1	1	1	1	1	1	1	1	
市	201	166	35	6	6	6	178	150	28	6	6	6	6	6	6	6	6	6	6	6	6	
市	41	35	6	1	1	1	37	33	4	1	1	1	1	1	1	1	1	1	1	1	1	
町	30	25	5	1	1	1	26	22	4	1	1	1	1	1	1	1	1	1	1	1	1	
町	42	35	7	1	1	1	39	33	6	1	1	1	1	1	1	1	1	1	1	1	1	
町	23	14	9	1	1	1	20	12	8	1	1	1	1	1	1	1	1	1	1	1	1	
村	30	26	4	1	1	1	26	23	3	1	1	1	1	1	1	1	1	1	1	1	1	
町	26	23	3	1	1	1	22	20	2	1	1	1	1	1	1	1	1	1	1	1	1	
町	9	8	1	1	1	1	8	7	1	1	1	1	1	1	1	1	1	1	1	1	1	
村																						

第12表-2 職名別職員数(本務者)

No.1

	計	事務職員				学校図書 事務員	技術職員	実習助手	養護職員	用務員	警備 その他	左記「吏員担当に準 及ぶる者」のうち図書 事務に従事するもの
		計	吏員相当者	吏員相当に 準ずる者	その他							
平成3年度	1,318	567	475	8	84	11	16	383	3	262	76	49
平成4年度	1,321	572	485	6	81	11	16	381	2	264	75	52
立国	1,172	491	485	6	81	2	12	378	1	243	45	52
立私	1,149	81				9	4	3	1	21	30	
立市	51	22	22				16			12	1	2
立川	31	15	15				8			7	1	2
立林	19	7	7				8			4		
立日	1									1		
立北												
立浦												
立島												
立新	87	38	31	1	6	1	29			14	5	3
立新	78	34	27	1	6	1	26			12	5	3
立市	9	4	4				3			2		
立市	403	180	134		46	7	101			80	29	13
立市	265	119	73		46	7	59			47	27	6
立市	28	11	11				13			4		1
立市	7	3	3				1			3		1
立市	9	5	5				1			3		1
立市	6	3	3				1			2		
立市	9	5	5				1			3		
立市	7	4	4				1			2		1
立市	8	5	5				1			2		1
立市	49	17	17				21			9		2
立市	7	4	4				1			2		1
立市	8	4	4				1			3		1
立市	26	14	14				6			6		2

第12表-2 職名別職員数(本務者)

No.2

職名	事務職員			学校図書員	技術職員	実習助手	養護職員	用務員	警備その他	左記「職員担当に準及ぶる者」の従事するもの
	計	職員相当者	職員相当に準ずる者							
市町町村村	12	6				4		2		1
泉松川瀬川	8	5			1	1		2		1
三上	6	3						2		
市	127	51				45		22	3	7
園	44	22		6		14		8		4
市	41	12				15		5	3	2
市	21	7		6		10		4		
市	6	3				1		2		1
市	11	5				4		2		
町	4	2				1		1		
町	185	69				56		36		7
町	114	37	3	12		38		18	7	4
市	23	10		12		7		5		1
市	8	5	1			1		2		1
市	13	5				5		3		1
町	7	3				1		2		1
町	1							1		
町	8	4				2		2		
町	9	5				2		2		
村	2							1		
村	80	27	1			27		16	4	3
村	73	24	1	4		26		13	4	3
町	1	3		4		1		1		
町	6	3				1		2		
町	41	20	1			9		11		2
園										
六日町										

第12表-2 職名別職員数(本務者)

No.3

職名	計	本務者			学校図書員 事務	技術職員	実習助手	養護職員	用務員	警備その他	「吏員担当に準 及ぶる者」の図書 事務に従事するもの
		計	吏員相当者	吏員相当に 準ずる者							
町 沢	6	3	3			1		2			1
町 沢	12	6	5	1		4		2			1
町 日	16	9	9			3		4			1
町 和	7	3	3			1		3			
市 日	38	19	19			9		9	1		2
町 西	24	11	11			7		5	1		1
町 南	6	3	3			1		2			
村 里	8	5	5			1		2			1
市 上	160	66	59	7		51		35	8		7
市 越	107	42	35	7		38		20	7		5
市 井	13	6	6			4		3			1
町 塚	8	4	4			1		2	1		
町 原	6	3	3			1		2			
村 代	2					1		1			
村 山	1					1		1			
村 島	6	3	3			1		2			
町 崎											
町 城	11	5	5			4		2			1
村 川											
村 高	6	3	3			1		2			
村 高											
村 倉											
村 里											
村 和											
村 立											
市 魚	60	16	16			11		7	14		2
町 川	22	12	12			6		4			2
町 生	38	4	4			5		3	14		
市 海											
市 津	63	23	23			21		16	3		2
町 川	11	4	4			4		3			
町 田	9	3	3			4		2			
町 井	8	5	5			1		2			1
村 穂	8	3	3			2		3			
村 野	8	3	3			2		3			
町 野	19	4	4			9		3	3		
町 木											
町 茂											
町 泊	7	4	4			1		2			1
村 赤	1							1			

一盲学校・聾学校・養護学校—  
第13表 学校数、学級数および教職員数

区分	学校数				学級数				教員数			職員数			
	計	幼稚部	小学部	中学部	高等部		計	男	女	計	男	女	計	男	女
					本	専攻科									
昭和63年度	24	8	175	132	56	10	775	420	355	378	62	316	62	316	
平成元年度	24	9	173	138	57	9	792	405	387	382	64	318	64	318	
平成2年度	24	8	178	138	61	8	820	396	424	383	64	319	64	319	
平成3年度	24	8	187	146	63	7	863	408	455	381	66	315	66	315	
平成4年度	24	10	196	138	70	8	918	414	504	386	66	320	66	320	
国立養護学校	1	9	3	3	3	3	27	17	10	4	3	1	3	1	
盲学校	2	39	2	7	14	6	99	57	42	62	11	51	11	51	
聾学校	2	53	8	12	13	2	118	57	61	62	11	51	11	51	
養護学校	19	321	165	116	40		674	283	391	258	41	217	41	217	
対前年度増減数		11	2	-8	7	1	55	6	49	5		5		5	

一盲学校・聾学校・養護学校—  
第14表 通学状況別在学者数

区分	計	寄宿舎	家庭	児童福祉施設	国立療養所 重心病棟	その他の 医療機関
昭和63年度	1,605	468	608	242	145	142
平成元年度	1,558	466	621	221	144	106
平成2年度	1,470	420	623	207	122	98
平成3年度	1,416	412	640	133	100	131
平成4年度	1,407	412	684	105	77	129
国立養護学校	74		74			
盲学校	86	45	40			1
聾学校	186	45	141			
養護学校	1,061	322	429	105	77	128
対前年度増減数			44	-28	-23	2

—盲学校・聾学校・養護学校—  
第15表 学年別在学者数

单位:人

区分	小学部												中学部												高等部																							
	計						幼稚部						計						幼稚部						計						幼稚部																	
	計	男	女	計	男	女	計	男	女	1学年	2学年	3学年	4学年	5学年	6学年	計	男	女	1学年	2学年	3学年	4学年	5学年	6学年	計	男	女	1学年	2学年	3学年	4学年	5学年	6学年															
昭和63年度	1,605	1,006	598	38	19	19	387	278	278	47	36	46	61	39	46	82	84	54	85	52	62	82	82	62	84	54	52	85	52	62	82	82	62															
平成元年度	1,558	955	603	36	15	21	370	270	270	50	41	54	57	43	42	59	68	42	82	82	62	82	82	62	68	42	42	82	82	62	82	82	62															
平成2年度	1,470	896	574	34	16	18	349	244	244	45	30	52	55	38	48	66	64	59	67	47	47	67	67	47	64	59	47	67	47	47	67	47	47															
平成3年度	1,416	851	565	39	21	18	337	245	245	35	40	52	59	42	37	55	64	53	72	44	44	72	44	44	64	53	44	72	44	44	72	44	44															
平成4年度	1,407	846	561	44	20	24	326	237	237	55	32	35	52	30	43	63	56	42	65	56	56	65	56	56	56	42	56	65	56	56	65	56	56															
国立養護学校	74	42	32				17	11	6	2	1		1	2	1	3	1	2	3	1	3	3	1	3	2	1	2	3	1	3	3	1	3															
盲学校	86	47	39	4	3	1	7	9	9		1	1	3	1	1	2	1	1	2	1	2	2	1	2	1	1	2	2	1	2	2	1	2															
聾学校	186	97	89	40	17	23	31	26	26	7	4	3	5	4	6	5	5	2	6	7	7	6	5	2	6	5	2	6	5	2	6	5	2															
養護学校	1,061	660	401				277	186	186	46	26	31	46	23	35	53	48	37	53	47	47	53	48	37	48	37	47	53	47	47	53	47	47															
区分	計						中学部						計						中学部						計						中学部																	
	計						1学年						2学年						3学年						計						1学年						2学年						3学年					
	計	男	女	計	男	女	計	男	女	計	男	女	計	男	女	計	男	女	計	男	女	計	男	女	計	男	女	計	男	女	計	男	女	計	男	女												
昭和63年度	569	374	195	134	52	128	62	112	81	267	170	97	32	52	36	29	61	46	15	15	15	29	61	46	36	56	36	29	61	46	36	56	36	29	61	46												
平成元年度	548	359	189	102	69	127	59	130	61	278	167	111	42	60	32	37	56	44	12	12	12	37	56	44	32	52	32	37	56	44	32	52	32															
平成2年度	538	336	202	97	69	110	72	129	61	263	168	97	27	53	40	30	42	29	13	13	13	30	42	29	40	60	42	30	42	29	40	60	42															
平成3年度	488	290	198	77	60	102	64	111	74	274	179	95	30	52	26	39	38	24	9	9	9	39	38	24	26	51	38	39	38	24	26	51	38															
平成4年度	449	274	175	85	54	82	58	107	63	321	208	113	57	74	31	25	30	18	12	12	12	25	30	18	31	53	30	25	30	18	31	53	30															
国立養護学校	22	11	11	4	3	2	5	5	3	35	20	15	6	8	4	6	6					6	6		4	4		6	6		4	4																
盲学校	14	8	6	3	2	2	2	3	2	26	14	12	5	4	3	4	4	15	11	11	11	4	4	15	4	4	15	4	4	15	4	4	15															
聾学校	41	19	22	7	4	3	9	9	9	44	27	17	10	13	5	7	2	3	1	1	1	7	2	3	5	7	2	7	2	3	5	7	2															
養護学校	372	236	136	71	45	75	42	90	49	216	147	69	37	49	19	86	13					86	13		19	86	13	86	13		19	86	13															



第16表 園数、教職員数、年齢別園児数および修了者数

No 2

園	園数	教員数	職員数	園児数												外国人園児数	修了者数			就園率
				計		3		4		5		才		児			計	男	女	
				男	女	男	女	男	女	男	女	男	女	男	女					
五市	4	23	4	333	169	164	103	55	48	108	53	55	122	61	61	136	62	74	30.2	
村津	1	8	1	121	55	66	39	19	20	41	15	19	41	21	20	47	28	19	17.9	
上三	1	2		15	11	4							15	11	4	8	6	2	26.7	
三市	19	127	25	1,940	907	1,033	571	277	294	592	260	277	777	370	407	786	415	371	24.2	
市条	9	62	14	945	450	495	277	151	126	321	147	151	347	152	195	329	176	153	32.1	
市加	3	19	2	303	128	175	109	41	68	87	33	41	107	54	53	113	62	51	27.8	
市岩	5	33	5	486	228	258	159	73	86	155	64	73	172	91	81	186	91	95	37.6	
市弥																				
市分																				
市吉																				
市田	2	13	4	206	101	105	26	12	14	29	16	12	151	73	78	158	86	72	97.5	
市上																				
市田																				
市泊																				
長岡小出園	31	250	77	4,327	2,170	2,157	1,167	573	594	1,490	772	573	1,670	825	845	1,689	828	861	34.1	
市長	19	166	44	2,852	1,424	1,408	785	377	408	1,003	527	377	1,044	520	524	1,064	524	540	48.4	
市干	3	27	17	441	225	216	132	67	65	155	77	67	154	81	73	160	80	80	33.3	
市見	3	27	12	517	251	266	168	83	85	171	84	83	178	84	94	170	79	91	30.4	
市新	1	6	1	121	65	56	36	19	17	40	25	19	45	21	24	42	19	23	12.5	
市越																				
市三																				
市与	1	8		130	64	66				71	32		59	32	27	73	33	40	93.6	
市和	1	2		63	30	33							63	30	33	65	35	30	101.6	
市山																				
市古																				
市内																				
市出	1	6	2	103	50	53	30	19	11	35	17	19	38	14	24	25	12	13	27.5	
市谷																				
市神	1	4		62	32	30	16	8			10		62	32	30	64	33	31	97.0	
市西	1	4	1	58	29	29			8	15			27	11	16	26	13	13	100.0	
市入																				
市小																				
市園	6	56	15	990	504	486	289	148	141	341	172	148	360	184	176	345	162	183	26.5	
市崎	6	56	15	990	504	486	289	148	141	341	172	148	360	184	176	345	162	183	32.5	
市柳																				
市羽																				
市山																				
市雲																				
市出																				
六日町園	4	20	4	383	188	195	90	47	43	108	53	47	185	88	97	190	100	90	19.4	

第16表 園数、教職員数、年齢別園児数および修了者数

No. 3

	園数		教職員数		園児数												外国人 園児数	修了者数			就園率
	園	計	職員数	職員数	3				4				5					計	男	女	
					男	女	計	男	女	計	男	女	計	男	女						
																男					
湯畑	1	98	2	5	45	53	21	33	7	13	20	44	18	26	41	20	21	14.5			
沢	1	191	2	9	89	102	69	55	36	30	25	67	26	41	79	41	38	20.7			
日	2	94	6	6	54	40	69	20	10	10	10	74	44	30	70	39	31	32.7			
市	4	538	9	31	261	277	145	183	75	91	92	210	100	110	184	89	95	22.4			
町	3	496	8	28	241	255	145	183	75	91	92	168	80	88	143	70	73	27.2			
町	1	42	1	3	20	22	145	183	75	91	92	42	20	22	41	19	22	51.3			
上	15	1,936	38	121	950	986	573	694	300	346	348	669	331	338	722	368	354	24.0			
越	13	1,806	36	113	892	914	573	634	300	318	316	599	301	298	653	323	330	42.6			
新	2	130	2	8	58	72	573	60	300	28	32	70	30	40	69	45	24	20.1			
魚川	2	294	3	19	163	131	94	106	38	57	49	94	50	44	101	55	46	17.5			
糸能	2	294	3	19	163	131	94	106	38	57	49	94	50	44	101	55	46	27.3			
市	4	195	2	12	98	97	22	52	10	26	26	121	60	61	136	63	73	17.5			
町	1	80	1	4	39	41	22	28	10	14	14	30	13	17	27	12	15	14.7			
津	1	46	1	3	25	21	22	24	10	12	12	22	13	9	39	22	17	29.5			
川	1	35	1	3	16	19	22	24	10	12	12	35	16	19	48	22	26	41.4			
和	1	34	2	2	18	16	34	34	18	34	34	34	18	16	22	7	15	88.0			
立	1																				

第17表 学校数、学科数、生徒数および教員数(本務者)

区分	学校数	学科数				生徒数						教員数(本務者)												
		計	高等課程	専門課程	一般課程	計			高等課程			計			高等課程			専門課程			一般課程			
						男	女	計	男	女	計	男	女	計	男	女	計	男	女	計	男	女	計	男
昭和63年度	66	174	31	134	9	7,527	2,472	5,055	235	670	2,237	4,288	97	213	271	12	51	201	210	210	10			
平成元年度	67	203	38	155	10	8,225	2,925	5,300	219	737	2,706	4,479	84	240	287	17	51	223	227	227	9			
平成2年度	69	176	28	141	7	9,689	3,925	5,764	243	735	3,682	4,979	50	286	315	16	45	270	261	261	9			
平成3年度	70	175	29	139	7	10,930	4,551	6,379	287	846	4,264	5,488	45	296	310	19	47	277	255	255	8			
平成4年度	73	189	28	155	6	12,120	5,039	7,081	333	871	4,706	6,173	37	328	318	19	46	309	284	284	8			
国立	3	4		4		296	50	246			50	246		16	9	7								
公立	6	6		6		551	27	524			27	524		27	27									
計	64	179	28	145	6	11,273	4,962	6,311	333	871	4,629	5,403	37	319	284	19	46	300	230	230	8			
私立	4	8		8		885	257	628			257	628												
学校法人立	21	47	13	33	1	2,787	1,364	1,423	123	238	1,241	1,177	8											
財団法人立	5	8	1	6	1	696	69	627		371	69	252	4											
社団法人立	1	1		1		11		11				11												
その他法人立	13	52	3	49		5,031	2,523	2,508	39	30	2,484	2,478												
個人立	20	63	11	48	4	1,863	749	1,114	171	232	578	857	25											

(注) 私立の設置者別教員数は、集計しない。

第18表 学科別生徒数および入学状況、卒業生数

区分	生徒数			入学定員			入学者			入学者のうち			卒業生数			卒業生数(再掲)					
	計	男	女	計	男	女	計	男	女	計	男	女	左のうち就職者数			その他の分野に就職した者					
													計	男	女	高等学校新卒卒業生			その他の分野に就職した者		
																計	男	女	計	男	女
昭和63年度	7,527	2,472	5,055	6,361	6,241	6,241	4,149	1,519	2,630	68	214	1,155	1,822	886	1,767	68	170				
平成元年度	8,225	2,925	5,300	6,600	6,370	6,370	4,379	1,700	2,679	72	188	1,280	1,854	952	1,817	92	236				
平成2年度	9,689	3,925	5,764	7,090	6,863	6,863	4,944	2,064	2,880	81	178	1,626	2,128	1,289	1,928	125	239				
平成3年度	10,980	4,551	6,379	7,788	7,173	7,173	5,620	2,367	3,253	115	306	1,592	1,623	1,491	1,308	137	202				
平成4年度	12,120	5,039	7,081	8,007	7,618	7,618	6,140	2,544	3,596	105	240	2,121	2,789	1,719	2,234	156	208				
国立	296	50	246	110	106	106	106	16	90			14	83	83	17						
公立	551	27	524	243	243	243	243	8	235				126	233	11	222					
私立	11,273	4,962	6,311	7,654	7,874	7,874	5,791	2,520	3,271	105	240	2,107	2,580	4,046	1,691	2,355					
工業関係	160	131	29	100	100	88	88	69	19					44	33	11	29	9	4	2	
電子計算機	3,239	2,443	796	1,790	1,790	1,732	1,576	1,183	393					1,140	380	310	735	282	87	25	
情報処理	1,082	37	1,045	453	449	1,285	440	15	425					353	12	341	12	281			
看護	163		163	80	80	108	82		82					74		74		74			
歯科衛生	141	81	60	110	110	101	78	37	38					50	26	24	25	22		1	
歯科技工	514	152	362	160	160	427	179	47	132					141	39	102	35	97		1	
臨床検査	305	34	271	120	120	647	123	8	115					113	9	104	9	104			
その他	288	44	244	180	180	180	164	22	142					105	13	92	10	83	2	9	
栄養	357	174	183	420	420	433	309	152	157					288	130	138	117	116	7	16	
調理	79	44	32	180	180	86	76	44	32					71	40	31	40	31			
美容	168	31	137	150	150	166	168	31	137					157	21	136	21	135		1	
美容師養成	191	22	169	50	50	141	66	5	61					41	4	37	3	37	1		
社会福祉	390	155	235	190	190	324	217	78	139					112	32	80	21	64	3	3	
その他	285	170	65	20	20	524	93	67	26					53	32	21	32	21			
商業	1,070	497	573	690	690	690	628	270	358					444	194	250	147	244	34	4	
総務・簿記																					
タイピスト																					
秘書	686	2	684	340	340	468	402	1	401					267	1	266	1	228		34	
書写	129	117	12	160	160	97	77	71	6					38	36	2	34	2			
経営	216	119	97	220	220	275	216	119	97					203	110	93	90	70	18	12	
その他	379		379	195	195	153	140		140					81		81		27		45	
家政	756	11	745	1,385	1,270	318	294	7	287					262	2	260	2	167		49	
和洋裁				74	74																
縫物・手芸																					
音楽	11	10	1	40	40	4	4	4	4					2	2				1	1	
音楽	612	321	291	275	275	415	379	192	187					207	93	114	86	104	1	1	
デザイン	609	296	313	395	395	174	134	26	108					127	55	72	1	38	2	6	
外国語				230	160	249	212	96	116					9	5	4					
その他	333	148																			

(注) 1 「入学者のうち」の「中学校新卒卒業生」、「高等学校新卒卒業生」は高等課程及び専門課程の集計であり、学科別別記は集計しない。

2 就職者数については、設置者別には集計しない。

第19表 学校数、生徒数、入学者および卒業者数

単位：校・人

区 分	学校数	生徒数		入 学 者		入学者のうち就職している者		卒業者数					
		計	男	女	計	男	女	計	男	女			
昭和 68 年度	40	6,688	4,100	2,588	4,787	3,334	1,468	346	37	309	4,896	3,288	1,608
平成 元 年度	97	7,021	4,518	2,503	4,874	3,514	1,860	328	34	295	5,294	3,580	1,714
平成 2 年度	34	6,970	4,412	2,558	5,080	3,569	1,511	321	41	280	5,311	3,728	1,583
平成 3 年度	35	6,698	4,278	2,425	4,930	3,475	1,455	344	37	307	5,325	3,679	1,646
平成 4 年度	35	6,505	3,996	2,509	4,822	3,235	1,587	348	29	319	5,293	3,681	1,612
医療関係	9	649	67	582	339	35	304				298	35	263
商業実務関係	2	218	218		80	80					67	67	
家政関係	2	1,397	740	657	358	177	181				853	451	402
文化・教養関係	1	4	1	3	22	3	3				23		23
予備学校	8	3,837	2,917	920	3,837	2,917	920				3,942	3,101	841
学習・補習	1	18		18	8	8	8				12		12
外国入学校	1	67	35	32	15	10	5				18	12	6

(注) 1 入学者のうち就職している者の課程別内訳は集計しない。

2 休校中の学校は課程別の内訳に含まれていない。

2. 学校通信教育調査

— 高等学校通信制 —

第20表 学校数、生徒数および教職員数

単位：校・人

区分	学校数	生徒数		教員数(本務)		職員数(本務)					
		計	男	女	計	男	女	計	男	女	
昭和68年度	2	2,745	1,402	1,343	42	37	5	2	1	2	
平成元年度	2	2,594	1,370	1,224	41	37	4	2		2	
平成2年度	2	2,303	1,257	1,046	39	35	4	2		2	
平成3年度	2	1,903	1,049	854	35	32	3	2		2	
平成4年度	2	1,702	906	796	31	27	4	2		2	
国立											
公立	2	1,702	906	796	31	27	4	2		2	
私立											
対前年度増減数		-201	-148	-58	-4	-5	1				

3. 不就学年齢児童生徒数調査

第2表 不就学年齢児童生徒数

	6歳		7歳		8歳		9歳		10歳		11歳		計(6-11)		12歳		13歳		14歳		計(12-14)		合計		
	男	女	男	女	男	女	男	女	男	女	男	女	男	女	男	女	男	女	男	女	男	女	男	女	計
就学																									
免除者																									
肢体不自由																	1								2
病弱・虚弱																		1							1
精神薄弱		1																							1
教護院又は少年院に在るため																									
その他		1												1											1
計		2												2			1								5
盲																									
弱視																									
聾																									
難聴																									
肢体不自由														1											1
病弱・虚弱		2												1											3
精神薄弱																									
教護院又は少年院に在るため																									
その他										1				1											1
計		2	1							1				2	3										9
1年以上居所不明者数														1											2
学齢児童生徒死亡者数 (前年度間)	1	1	1	2	2									3	3	2	1	4	1	1	7	2	14	12	26

4. 学校施設調査

第22表 学校建物面積

単位：平方メートル

区分	計	設置者所有			設置者所有建物の構造別(再掲)				
		計	校舎	屋内運動場 (講堂を含む)	寄宿舎	借用	木造	鉄筋 コンクリート造	鉄骨材 その他
計	497,615	428,314	298,710	70,334	21,988	9,301	38,950	288,580	100,804
幼稚園	100,825	98,737	79,580	19,157		2,088	21,229	46,988	30,510
中学校	2,137	2,137	1,477	660				1,477	660
高等学校	180,716	180,716	128,356	46,931	11,029	5,078	187,146	38,487	
専修学校	10,977	10,977	6,769	99	4,109	1,265	9,590	182	
	102,988	98,463	87,528	4,087	6,848	4,525	69,530	19,508	
各種学校	39,972	37,284				2,688	1,958	28,879	11,447

(注) 1 幼稚園、中学校、高等学校は私立のみの数値である。

2 各種学校の「校舎」等の用途別は集計しない。

第23表 学校土地面積

単位：平方メートル

区分	計	設置者所有			借用				
		計	屋外運動場	実験実習室	建物敷地・その他	計	屋外運動場	実験実習室	建物敷地・その他
計	1,231,366	1,031,459	423,884	7,007	542,968	199,907	105,058	628	89,759
幼稚園	227,251	130,487	65,560	6,233	58,694	96,784	59,709	628	36,427
中学校	1,333	1,333	700		633				
高等学校	605,427	569,925	329,301		240,624	35,502	18,522		16,980
専修学校	11,968	10,321	1,200	774	8,347	1,647	1,647		
	323,325	261,793	27,123		234,670	61,592	25,180		36,352
各種学校	62,062	57,600				4,462			

(注) 幼稚園、中学校、高等学校は私立のみの数値である。

2 各種学校の「屋外運動場」等の用途別は集計しない。

5. 卒業後の状況調査

— 中学校卒業後の状況 —

第24表 進路別卒業生数

No.1

年度	卒業生総数		高等学校等 進学者数(A)		専修学校 (高等課程) 進学者数(B)		専修学校 (一般課程等) 入学者数(C)		就職者		無業者		死亡・不詳		(A)のうち 就職者		(B)のうち 就職者		(C)のうち 就職者		就職者総数		進学率(A)		進学率(B)		就職率						
	計	男	女	男	女	男	女	男	女	男	女	男	女	男	女	男	女	男	女	男	女	男	女	計	男	女	計	男	女	計	男	女	
平成3年度	37,588	19,062	18,526	17,769	17,855	484	216	462	171	264	137	7	4	140	120	15	3	2	5	918	619	299	94.8	93.2	96.4	0.6	0.4	0.8	2.4	3.2	1.6		
平成4年度	36,573	18,490	18,083	17,344	17,492	433	163	408	149	200	134	5	8	131	97	6	4	4	4	799	549	250	95.3	93.8	96.7	0.6	0.5	0.8	2.2	3.0	1.4		
立	36,169	18,285	17,884	17,154	17,299	423	163	407	149	196	128	5	8	131	97	6	4	4	4	798	548	250	95.1	91.8	96.6	0.7	0.5	0.8	2.2	3.0	1.4		
立	48	23	25	23	25																												
立	168																																
市	1,254	632	622	591	607	7		28	15	3				1	2	2	1	1	1	49	32	17	95.5	93.5	97.6	0.2	0.5		3.9	5.1	2.7		
市	491	252	239	227	229	4		19	10					1	1	2	1	1	1	32	22	10	92.9	90.1	95.8	0.4	0.8		6.5	8.7	4.2		
市	114	49	65	49	65			2						1	1	1				2	2	1	100.0	100.0	100.0				1.8	2.0	1.5		
町	195	100	95	96	95			2		1										2	2	3	97.9	96.0	100.0				2.9	2.0	2.0		
村	139	67	72	65	65			4		3										4	4	3	97.1	97.0	97.2				2.9	1.5	4.2		
村	183	98	85	91	82			4		3										7	4	3	94.5	92.9	96.5		1.0		2.9	1.5	4.2		
町	128	64	64	62	64			2		1										2	2	2	98.4	96.9	100.0		0.5		3.8	4.1	3.5		
町	4	2	2	1																			75.0	50.0	100.0				1.6	3.1	3.1		
市	2,237	1,179	1,058	1,073	1,017	45	19	39	11	15	8			2	4					56	41	15	93.4	91.0	96.1		0.6	0.3	2.5	3.5	1.4		
市	1,151	546	520	520	520	32	15	15	5	5	4			2	1					23	17	6	92.8	90.6	95.2		0.6	0.4	2.0	2.8	1.1		
町	136	72	64	64	62	4		4	3	2										4	4	2	92.6	88.9	96.9		0.8	0.4	2.9	2.8	3.1		
町	196	96	100	90	95			4	3	4										7	4	3	94.4	93.8	95.0		0.4	0.4	3.6	4.2	3.0		
町	102	63	59	52	57	2		5	1	4										6	5	1	87.3	82.5	94.9		0.8	1.5	5.9	7.9	2.6		
町	99	52	47	45	45	2		6	2	2										8	6	2	90.9	86.5	95.7		0.7	0.5	6.1	9.6	2.1		
町	445	230	215	216	211	6	6	6	6	6	3			2	2					8	6	2	96.0	93.9	98.1		0.9	0.5	6.1	8.6	2.6		
町	104	57	47	54	47	1	1	2		2										2	2	2	97.1	94.7	100.0		0.7	0.5	1.9	3.5	0.9		
市	12,317	6,194	6,123	5,719	5,909	188	68	137	43	98	66	4	8	12	14					208	150	58	94.4	92.3	96.5		0.6	0.5	1.7	2.4	0.9		
市	7,199	3,598	3,601	3,344	3,483	109	35	50	19	70	44			7	4					80	57	23	94.8	92.9	96.7		0.6	0.6	1.1	1.6	0.6		
市	1,007	499	508	470	485	18	14	14	4	4	5			1	1					7	5	2	94.8	94.2	95.5		0.4	0.4	0.7	1.0	0.4		
市	509	263	246	229	239	9	4	7	2	4										11	8	3	93.9	90.9	97.2		0.8	1.5	2.2	3.0	1.2		
市	608	409	399	353	389	12	3	26	2	13	5			3	3					33	29	4	92.1	86.8	97.5		0.4	0.7	4.1	7.1	2.0		
町	153	71	82	65	65	2		2	1	1										5	2	3	95.4	91.5	96.8		0.4	0.7	2.2	3.3	2.8		
町	120	65	55	54	54			6	1	1										1	1	1	99.2	100.0	98.2				0.8	2.8	3.7		
町	139	79	80	72	79	7	3	6	4	1				1	2					1	1	2	93.9	91.7	96.5		1.9	1.3	2.9	4.2	1.4		
町	159	86	86	79	79	5	1	4	1	1										5	4	1	95.0	91.1	96.8			1.3	3.1	5.1	1.3		
町	161	79	75	71	71	11	4	11	3	3										3	3	2	93.2	91.9	94.7		0.4	0.4	1.9	2.3	1.3		
町	488	245	243	220	230	11	4	8	5	3										14	11	3	84.9	85.3	84.5		0.8	0.8	7.8	11.6	3.6		
町	407	216	191	199	184	2		8	3	4										12	7	5	92.2	88.8	94.7		1.8	2.9	2.5	2.9	2.1		
町	407	216	191	199	184	2		8	3	4										14	8	6	94.1	92.1	96.3		1.2	1.9	3.4	3.7	3.1		
町	189	91	91	88	95	1	1	1	1	1										2	1	1	96.8	96.7	96.9		0.5	0.5	3.1	3.4	3.1		
町	345	171	174	156	171	10	2	5	1	1										6	5	1	94.8	91.2	96.3		0.5	0.5	1.7	2.9	0.6		
町	56	23	23	23	23			2												2	2	2	94.6	100.0	90.9	3.6		6.1	2.6	4.3	4.3		
町	78	47	47	44	44			2												1	1	2	96.2	93.6	100.0		1.8	3.1	1.8	4.3	4.3		
町	55	31	32	31	31			1												3	3	2	95.7	96.9			2.2	2.2	3.3	3.3	2.2		
町	52	45	47	43	43			1												3	3	2	96.7	95.6	97.9		1.1	1.1	1.1	2.2	2.2		
町	54	46	47	43	43			15	6	3	4			4	6					31	19	12	95.0	93.8	96.2		0.2	0.3	2.8	3.5	2.1		
市	1,125	548	577	514	555	16	10	15	6	15										4	3	4	95.0	93.8	96.2		0.2	0.3	2.8	3.5	2.1		



第 2 4 表 進路別卒業生数

№ 3

卒業生総数	高等学校等		専修学校 (進修期間) 進学者数(B)		専修学校 (一般課程)等 進学者数(C)		就職者		無業者		死亡・不詳		(A)のうち 就職者		(B)のうち 就職者		(C)のうち 就職者		就職者総数		進学率(A)		進学率(B)		就職率			
	計	男	女	男	女	男	女	男	女	男	女	男	女	男	女	男	女	男	女	計	男	女	計	男	女	計	男	女
122	63	59	144	60	2	1	7	1	1	2	1			2	1				11	9	2	84.7	95.2	9.0	15.3	3.2	15.3	3.2
298	146	150	220	144	13	2	2	2	1	1				3	2				7	5	2	93.6	90.0	2.3	3.3	1.4	2.3	3.3
434	224	210	220	185	15	1	8	1	1	1				8					16	16	1	93.3	88.1	0.5	0.4	0.4	3.7	7.6
245	121	124	109	118	3	1	9	1	1				9						19	18	1	92.7	87.9	1.6	1.7	0.8	7.8	14.5
1,150	548	602	531	531	13	3	24	8	3	1			20	12	3				69	47	22	94.6	92.5	6.0	7.8	4.0	6.0	7.8
1,772	400	372	398	373	10	5	17	5	2	1			10	7				2	41	27	14	94.7	93.3	0.7	0.8	0.5	5.3	6.8
1,444	65	79	144	63	1	1	1	1	1	2			6	2				2	9	7	2	96.5	96.2	0.8	0.8	0.8	6.3	8.9
1,377	67	70	58	69	4	1	3	1	2	1			2	4	2			5	12	7	5	92.7	86.5	2.9	6.0	7.1	8.8	10.4
97	41	56	41	50	2		3	3		1			2	1	1			6	6	1	93.8	89.3	1.0	1.8	2.4	7.2	10.7	
3,865	1,948	1,917	1,878	1,869	23	11	29	11	26	21			6	21				32	35	15	96.9	95.9	0.1	0.1	0.1	1.7	1.8	
1,969	978	991	968	932	13	5	16	5	16	13			2	10				15	18	15	96.5	95.3	0.1	0.1	0.1	1.7	1.8	
1,407	205	202	192	197	2	1	3	1	5	5			2	3				4	7	3	95.6	95.0	0.5	0.1	0.1	1.7	1.5	
59	35	24	24	24	2	1	1	1	1	1			1					1	1	1	100.0	100.0	0.5	0.5	0.5	1.7	2.9	
50	26	24	24	23	30	22	26	1	8	8			1					3	4	1	100.0	100.0	2.0	3.8	2.0	2.0	3.8	
72	39	30	30	30	22	19	26	1	26	19			1					1	4	1	100.0	100.0	5.6	2.6	5.6	2.6	9.1	
52	20	26	26	26	8	1	1	1	1	1			1					1	1	1	97.8	95.0	2.2	5.0	2.2	2.2	5.0	
46	25	25	25	25	96	8	98	1	25	8			1					1	1	1	100.0	100.0	1.0	1.0	1.0	1.0	1.0	
33	8	25	25	25	96	96	79	1	96	96			2					2	2	2	98.9	97.5	1.1	1.1	1.1	1.1	1.1	
199	103	81	63	67	63	39	40	1	1	1			1					2	2	2	98.8	97.5	2.5	5.0	2.5	2.5	5.0	
131	68	60	60	60	40	40	40	1	40	40			1					2	2	2	96.3	91.7	1.8	4.2	1.8	1.8	4.2	
80	40	40	40	40	61	41	41	1	41	41								1	1	1	98.8	97.8	2.5	2.2	2.5	2.2	2.9	
109	48	46	45	45	35	35	35	1	35	35								1	1	1	98.8	97.8	0.8	0.8	0.8	0.8	1.7	
76	41	46	46	46	59	59	59	1	59	59			1					1	1	1	98.1	98.3	3.9	3.4	4.5	3.4	4.5	
81	35	35	35	35	22	27	27	1	27	27			1					1	1	1	96.1	93.1	1.8	1.9	1.8	1.9	1.8	
119	60	60	60	60	55	55	55	1	55	55			1					5	5	5	94.7	95.7	13.2	13.2	13.2	13.2	33.3	
51	29	29	29	29	15	15	15	1	15	15			1					4	4	4	97.9	97.4	0.7	0.5	0.7	0.5	1.0	
110	56	56	56	56	3	2	2	1	3	2			3	3				6	2	2	97.9	97.4	0.9	0.4	0.9	0.4	1.3	
38	23	23	22	22	6	4	4	1	4	2			4	1				4	4	4	97.8	97.0	0.6	0.6	0.6	0.6	1.1	
823	396	427	396	416	3	1	2	1	7	1			3	2				14	9	5	97.9	97.1	1.4	1.8	1.4	1.8	1.0	
469	230	229	227	227	4	1	1	1	3	2			1	1				7	5	2	98.1	96.9	2.6	3.8	2.6	3.8	1.4	
180	79	101	86	86	2	2	2	1	2	2			1	1				5	5	2	97.7	97.0	0.8	0.8	0.8	0.8	1.5	
174	87	87	85	85	3	3	3	1	3	3			3	2				9	9	5	99.0	96.2	2.2	2.9	2.2	2.9	1.5	
1,022	512	510	495	495	1	1	2	1	2	1			1					1	1	1	100.0	100.0	1.0	1.0	1.0	1.0	1.8	
270	131	131	127	127	1	1	1	1	1	1			1					1	1	1	98.6	97.3	1.6	1.7	1.6	1.7	4.0	
138	65	70	64	64	66	54	47	1	66	54			1					2	2	2	99.0	100.0	1.0	1.0	1.0	1.0	1.8	
102	47	47	47	47	25	35	25	1	25	35			1					1	1	1	100.0	100.0	1.0	1.0	1.0	1.0	4.0	
69	37	37	36	36	36	36	36	2	36	36			2					1	1	1	98.6	97.3	1.6	1.7	1.6	1.7	4.0	
69	37	48	46	46	40	30	46	2	46	46			2					1	1	1	97.7	95.8	1.0	1.0	1.0	1.0	1.6	
88	61	61	61	61	31	27	27	1	31	27			1					1	1	1	100.0	100.0	1.0	1.0	1.0	1.0	3.3	
27	27	29	27	27	34	14	28	1	34	14			1					1	1	1	97.7	96.6	1.6	1.6	1.6	1.6	3.3	

第 2 5 表 高等学校等への入学志願者数および進学者数

No. 1

	入 学 志 願 者 数											進 学 者 数											高等学校				
	合 計				高等学校				盲・聾・養護学校高等部本科			合 計				高等学校				盲・聾・養護学校高等部本科		高等学校					
	計		定時制		全日制		高等専門学校		計		盲・聾・養護学校高等部本科		計		全日制		定時制		高等専門学校		計		盲・聾・養護学校高等部本科		計		
	男	女	男	女	男	女	男	女	男	女	男	女	男	女	男	女	男	女	男	女	男	女	男	女	男	女	男
平成3年度	18,441	18,173	17,801	17,906	424	223	194	30	22	14	35,565	17,742	17,823	17,535	17,780	17,117	17,562	418	218	189	30	18	13	59			
平成4年度	17,996	17,757	17,314	17,517	398	199	190	28	34	13	34,791	17,320	17,471	17,101	17,433	16,723	17,240	378	193	189	28	30	10	45			
立 立 立	354	180	174	174			1				335	167	168	166	166	166	168										
立 立 立	35,291	17,733	17,558	17,112	398	199	189	28	34	13	34,408	17,130	17,278	16,912	17,240	16,534	17,047	378	193	188	28	30	10	45			
立 立 立	48	23	25	25							48	23	25	23	25	25	25										
立 立 立	1,211	604	607	606	2	1	3		3		1,197	591	606	586	606	605	605	2	1	3		2		1			
立 立 立	464	234	230	230	1		1		2		456	227	229	225	229	224	229	1		1		1		1			
立 立 立	114	49	48	48					1		114	49	49	49	48	48	48										
立 立 立	194	99	95	95					1		191	96	95	95	95	95	95										
立 立 立	134	65	69	69							134	65	69	65	69	69	69										
立 立 立	174	92	82	82							173	91	82	90	82	82	82										
立 立 立	127	63	64	64							126	62	64	61	64	61	64										
立 立 立	4	2	2	2					3		3	1	2	1	2	1	2										
立 立 立	2,166	1,128	1,098	1,078	43	28	6		1		2,087	1,071	1,016	1,064	1,015	1,023	988	41	27	6		1		3			
立 立 立	588	534	522	511	32	22	3		1		551	551	519	547	517	496	496	30	22	3		1		2			
立 立 立	71	62	68	68							126	64	62	64	62	61	60										
立 立 立	186	90	96	96							185	90	95	88	95	85	95										
立 立 立	95	57	38	38							89	52	37	52	37	37	37										
立 立 立	46	47	44	46							90	45	45	45	45	44	44										
立 立 立	220	214	217	211	2	3	1				427	216	211	215	211	213	209	2									
立 立 立	103	56	47	47							100	53	47	53	47	53	47										
立 立 立	12,059	6,020	6,099	5,829	129	60	49		13		11,609	5,711	5,898	5,652	5,886	5,535	5,829	117	57	48		11		1			
立 立 立	7,075	3,519	3,556	3,381	95	43	35		4		6,814	3,339	3,475	3,297	3,469	3,209	3,429	88	40	34		8		19			
立 立 立	491	243	243	243							955	470	485	464	456	478	478										
立 立 立	390	396	376	392	5	5	2		1		477	238	239	235	239	233	239	2									
立 立 立	68	82	68	80	4	2					743	354	389	354	388	385	385	3									
立 立 立	119	65	61	54							146	65	81	65	81	65	79										
立 立 立	302	158	144	142	3	2					293	154	159	139	139	150	154	3									
立 立 立	154	76	76	78							150	72	78	72	78	72	78	4									
立 立 立	155	83	81	72							150	79	71	78	71	77	71										
立 立 立	176	83	82	80					1		152	79	71	78	71	77	71	1									
立 立 立	241	240	240	240	5	5	2				241	81	81	81	81	80	80	4									
立 立 立	391	204	187	184	3	2	1				382	199	200	218	230	214	230	2									
立 立 立	186	90	96	89							183	88	88	95	87	94	94	1									
立 立 立	340	167	173	172	1	1	3				326	155	171	152	171	152	170	1									
立 立 立	53	23	30	30							53	23	23	23	30	30	30										
立 立 立	75	44	44	44							75	44	44	44	44	44	44										
立 立 立	89	44	45	44							88	43	45	43	44	43	44										
立 立 立	532	568	517	555	12	12	3		1		1,068	513	555	509	554	542	542	11	12	3		1		1			







第26表 専修学校等入学者数

No 2

	合 計		専修学校		専修学校(進学者) (高等課程)		専修学校(一般課程)				各種学校		公共職業訓練施設等	
	計	女	計		男	女	計	男	女	計	男	計	男	女
			男	女										
市町町村	14	9	1	2	1	1	1	1	1	1	1	1	1	4
泉松川瀬川	12	6	7	5	5	5	2	4	4	4	1	1	1	1
五村津鹿上三	1	1	1	1	1	1	1	1	1	1	1	1	1	1
市	88	40	52	16	36	36	34	11	23	18	6	25	13	12
図 条茂	38	18	22	5	17	17	16	4	12	5	1	11	8	3
室彦水田	12	7	8	5	3	3	8	5	3	2	2	2	2	2
弥分吉田	11	3	4	4	4	4	2	2	2	2	6	2	2	4
上田	2	1	1	1	1	1	1	1	1	1	1	1	1	1
水田	11	6	9	4	5	5	1	1	5	3	1	1	1	1
上田	3	2	2	1	1	1	2	1	1	1	1	1	1	1
田	3	1	2	1	1	1	2	1	1	1	1	1	1	1
下栄寺	5	1	3	1	3	3	3	2	3	2	2	2	1	1
市	171	85	97	25	72	72	90	22	68	7	3	52	39	13
長岡小出	95	43	66	17	49	49	63	17	46	3	3	22	20	7
岡谷	13	10	2	1	2	2	2	1	2	4	3	6	5	6
尾島	20	10	8	1	7	7	8	1	7	2	2	10	7	1
路島	1	1	1	1	1	1	1	1	1	1	1	1	1	1
坂島	6	2	5	2	3	3	5	2	3	1	1	1	1	1
志口	4	2	3	1	2	2	2	2	2	1	1	1	1	1
内出谷	4	1	2	1	2	2	2	2	2	1	1	1	1	1
神門	4	1	2	1	2	2	2	2	2	1	1	1	1	1
瀬国	1	1	1	1	1	1	1	1	1	1	1	1	1	1
市	3	3	7	2	5	5	7	2	5	3	2	2	2	2
町	10	5	3	2	1	1	2	2	1	2	1	2	1	1
町	5	2	3	2	1	1	1	1	1	1	1	1	1	1
村	2	1	1	1	1	1	1	1	1	1	1	1	1	1
村	1	1	1	1	1	1	1	1	1	1	1	1	1	1
村	1	1	1	1	1	1	1	1	1	1	1	1	1	1
市	12	8	2	2	2	2	2	2	2	2	2	2	2	2
町	11	8	1	1	1	1	1	1	1	1	1	1	1	1
町	1	1	1	1	1	1	1	1	1	1	1	1	1	1
市	46	35	16	9	7	7	8	3	5	8	6	18	14	4
六日町														

— 一 中学校卒業後の状況 —

第 2 6 表 専修学校等入学者数

No. 3

	合 計		専修学校		専修学校(進学者) (高等課程)		専修学校(一般課程)		各種学校		公共職業訓練施設等			
	計	女	計		計	女	計	女	計	男	女	計	男	女
			男	女										
津 市	3	1	2	4	2	2	7	5	2	4	2	1	1	
大 阪 市	17	13	4	3	2	1	1	1	4	9	2	4	4	
大 阪 府	19	16	3	2	2	2	1	1	11	1	2	5	5	
大 阪 府	7	5	2	2	4	2	2	1	1	1	2	2	2	
大 阪 府	26	18	8	5	8	5	3	2	10	7	3	6	6	
大 阪 府	18	10	8	5	3	3	2	2	8	5	3	5	5	
大 阪 府	1	1			4	4			2	2		1	1	
大 阪 府	4	4			1	1								
大 阪 府	3	3			1	1			2	2		1	1	
大 阪 府	31	24	7	3	3	1	2	11	11	6	5	17	17	
大 阪 府	19	14	5	1	1	1	2	8	3	3	5	10	10	
大 阪 府	4	2	2	2	2	2						2	2	
大 阪 府	3	3										3	3	
大 阪 府	1	1						1	1	1				
大 阪 府	1	1												
大 阪 府	2	2						2	2	2		1	1	
大 阪 府	9	6	3	2	3	1	2	3	3	1	2	6	5	1
大 阪 府	4	4	1	2	1	1		1	1	1		3	3	1
大 阪 府	2	2	2	2	2	2		2	2	2		3	2	
大 阪 府	5	3	2	2	4	3	1	4	3	3	1	1	1	
大 阪 府	1	1			1	1		2	1	1		1	1	
大 阪 府	3	1			1	1		1	1	1		1	1	

第27表 産業別就職者数

No.1

	就職者合計												第1次産業				第2次産業				第3次産業				左記以外のもの			
	地域別			男子			女子			地域別		男女別		地域別		男女別		地域別		男女別		地域別		男女別				
	県内		県外	県内		県外	県内		県外	県内	県外	県内	県外	県内	県外	県内	県外	県内	県外	県内	県外	県内	県外	県内	県外			
	合計	男	女	男	女	男	女	男	女	男	女	男	女	男	女	男	女	男	女	男	女	男	女	男	女			
平成3年度	918	718	200	521	98	197	102	4	19	3	18	4	416	145	382	179	273	49	208	114	10	3	11	2				
平成4年度	799	617	182	458	91	159	91	8	7	1	8	8	388	125	361	152	214	55	174	95	8	1	6	3				
国立	1	1	182	457	91	159	91	8	7	1	8	8	388	125	361	152	213	55	173	95	8	1	6	3				
公立	49	38	11	27	5	11	6	2	2	3	2	2	23	10	21	12	11	1	8	4	2	2	1	1				
私立	32	25	7	19	3	6	4	2	1	1	2	2	14	6	14	6	9	1	7	3	2	2	1	1				
市村	2	1	1	2	1	1	1	2	1	1	1	1	1	1	1	1	1	1	1	1	1	1	1	1				
町村	4	4	2	1	1	3	3	2	3	3	2	2	3	3	3	3	1	1	1	1	1	1	1	1				
村	7	4	3	1	1	1	2	2	3	3	2	2	3	3	3	3	1	1	1	1	1	1	1	1				
町村	2	2	1	2	2	1	1	1	2	2	2	2	3	3	3	2	2	2	2	2	2	2	2	2				
町村	56	44	12	33	8	11	4	4	3	1	4	4	107	8	87	28	73	12	56	29	3	1	3	1				
新発田	23	19	4	14	3	5	1	1	3	1	2	2	23	2	10	3	8	3	18	7	1	1	1	1				
市	4	3	1	1	1	2	2	2	1	1	1	1	11	1	1	1	3	2	7	3	2	2	2	2				
町	7	6	1	4	1	2	1	1	3	3	2	2	3	3	2	2	2	2	1	1	1	1	1	1				
村	6	4	2	4	1	1	1	1	4	4	4	4	3	2	4	4	4	4	1	1	1	1	1	1				
町	6	4	1	4	1	1	1	1	4	4	4	4	3	2	4	4	4	4	1	1	1	1	1	1				
町	8	5	3	4	2	1	1	1	4	4	4	4	3	2	4	4	4	4	1	1	1	1	1	1				
村	2	2	3	2	2	1	1	1	2	2	2	2	2	2	2	2	2	2	2	2	2	2	2	2				
市	208	186	22	136	14	50	8	4	3	1	4	4	107	8	87	28	73	12	56	29	3	1	3	1				
市	80	72	8	51	6	21	2	2	3	1	4	4	28	1	23	6	40	6	29	17	1	1	1	1				
市	7	7	1	5	4	2	1	1	4	4	4	4	4	4	4	4	4	4	1	1	1	1	1	1				
市	11	10	5	8	4	3	3	3	9	9	9	9	9	9	9	9	9	9	1	1	1	1	1	1				
市	33	28	3	25	4	3	3	3	2	2	2	2	2	2	2	2	2	2	7	7	7	7	7	7				
町	5	3	2	2	2	1	1	1	2	2	2	2	2	2	2	2	2	2	1	1	1	1	1	1				
町	1	1	1	6	1	1	1	1	4	4	4	4	4	4	4	4	4	4	2	2	2	2	2	2				
市	5	5	2	4	2	1	1	1	6	6	6	6	6	6	6	6	6	6	2	2	2	2	2	2				
市	9	7	2	6	1	1	1	1	4	4	4	4	4	4	4	4	4	4	2	2	2	2	2	2				
市	5	5	3	4	2	1	1	1	3	3	3	3	3	3	3	3	3	3	2	2	2	2	2	2				
市	14	12	7	11	2	3	3	3	5	5	5	5	5	5	5	5	5	5	8	8	8	8	8	8				
市	14	12	7	11	2	3	3	3	5	5	5	5	5	5	5	5	5	5	4	4	4	4	4	4				
市	14	12	7	11	2	3	3	3	5	5	5	5	5	5	5	5	5	5	4	4	4	4	4	4				
市	2	2	1	5	1	1	1	1	4	4	4	4	4	4	4	4	4	4	1	1	1	1	1	1				
市	6	6	2	4	2	2	2	2	4	4	4	4	4	4	4	4	4	4	2	2	2	2	2	2				
市	2	2	1	1	1	1	1	1	2	2	2	2	2	2	2	2	2	2	1	1	1	1	1	1				
市	2	2	1	1	1	1	1	1	2	2	2	2	2	2	2	2	2	2	1	1	1	1	1	1				
市	2	2	1	1	1	1	1	1	2	2	2	2	2	2	2	2	2	2	1	1	1	1	1	1				
市	3	3	1	1	1	1	1	1	2	2	2	2	2	2	2	2	2	2	1	1	1	1	1	1				
市	31	24	7	17	2	7	5	5	17	7	15	15	17	7	15	5	7	7	4	4	4	4	4	4				

第27表 産業別就職者数

地	就職者合計		第1次産業		第2次産業		第3次産業		左記以外のもの	
	職業別		地域別		地域別		地域別		地域別	
	県内	県外	県内	県外	県内	県外	県内	県外	県内	県外
市	12	8	4	6	6	4	4	2	1	1
町	17	15	2	10	10	4	4	5	2	2
町	1	1	1	1	1	1	1	1	1	1
村	1	1	1	1	1	1	1	1	1	1
村	1	1	1	1	1	1	1	1	1	1
市	64	59	5	42	48	5	16	11	6	5
市	22	22	17	15	18	2	6	4	3	1
市	3	3	1	2	3	2	1	1	1	1
市	16	16	1	12	13	1	1	3	3	3
村	2	2	1	1	2	2	1	1	1	1
村	5	5	2	2	5	2	3	4	3	3
村	4	4	1	2	2	4	1	4	3	1
村	8	8	1	7	4	2	1	4	3	1
町	2	1	1	1	1	1	1	1	1	1
町	2	2	2	2	1	2	2	2	2	2
市	154	124	30	88	81	22	32	39	8	21
市	56	49	7	35	34	5	10	15	9	8
市	32	26	6	15	14	5	8	8	3	6
市	5	4	1	2	3	1	2	1	1	1
町	11	7	4	6	5	3	2	2	2	1
町	2	2	2	2	2	2	2	2	2	1
町	1	1	1	1	1	1	1	1	1	1
町	6	5	1	4	4	1	1	1	1	1
村	4	3	1	3	2	2	3	1	2	2
村	12	12	9	9	9	6	3	3	3	3
町	2	2	2	2	1	1	1	2	2	2
町	2	2	1	1	4	4	3	4	1	3
村	9	8	1	5	4	1	1	2	2	2
村	6	6	4	2	1	3	3	2	2	1
村	1	1	1	1	1	1	1	1	1	1
町	5	5	4	1	1	3	3	3	1	4
市	28	22	6	19	15	3	2	7	5	8
町	23	18	5	15	13	1	2	5	4	4
町	1	1	1	1	1	1	1	2	1	1
町	3	2	2	2	3	3	2	5	4	3
町	1	1	1	1	1	1	1	2	1	1
町	1	1	1	1	1	1	1	2	1	1
町	1	1	1	1	1	1	1	2	1	1
町	53	41	12	39	26	10	2	16	2	3

第 2 7 表 産業別就職者数

No. 3

	地域別		就職者合計		第 1 次産業		第 2 次産業		第 3 次産業		左記以外のもの						
	合計	県外	県内	男子	女子	地域別		地域別		地域別		地域別					
						県内	県外	県内	県外	県内	県外	県内	県外	男	女	男	女
次町	11	9	2	8	1	1	4	1	5	1	5	4	2				
日町	7	5	2	5			11	2	2		2	5					
和町	16	13	3	13	1	3	10	5	15		4	3	1				
大町	19	14	5	13		5	27	22	33		8	14	6				
十日町	69	35	34	27	8	20	19	10	18	16	5	9	14				
園市	41	24	17	18	6	9	5	1	6	11	2	3	3				
町	9	7	2	5	2	6	1	1	1	4	1	1	1				
西南里	12	11	1	6	1	6	2	3	5	4	2	2	2				
津中	7	4	3	3	1	3	2	3	4	1	1	2	1				
園市	67	34	33	24	10	11	18	23	22	19	16	10	13				
上	33	23	10	14	9	4	11	5	12	4	12	6	11				
越上	7	3	4	3	1	3	2	4	2	4	1	5	1				
安部	1	1	1	1		1	1	1	1		1	1	1				
浦原	4	1	4	1	3	1	2	1	2	2	1	1	1				
山之島	1	1	1	1	1	1	2	2	1	1	1	1	1				
越前	2	2	2	1	1	2	1	1	1	1	1	1	1				
井川	2	2	2	2	1	2	1	1	1	1	1	1	1				
村	2	1	1	1		1	1	2	2	1	1	1	1				
崎	2	1	1	1		1	1	1	1	1	1	1	1				
湯川	2	1	1	1		1	1	1	1	1	1	1	1				
城川	2	1	1	1		1	1	1	1	1	1	1	1				
立	5	5	5	1	5	1	4	4	4	4	1	1	1				
高野	6	3	3	1	2	1	2	2	1	3	1	1	1				
糸魚川	4	1	1	1	2	1	2	1	1	2	1	1	1				
市	1	1	1	1	1	1	2	1	1	1	1	1	1				
生	1	1	1	1	1	1	2	1	1	1	1	1	1				
海	1	1	1	1	1	1	2	1	1	1	1	1	1				
園市	14	7	7	5	4	4	2	6	4	4	5	1	1				
津川	7	5	2	4	1	1	1	2	2	1	4	1	5				
和田	1	1	1	1	1	1	1	1	1	1	1	1	1				
井	3	2	1	1	1	1	1	1	1	1	1	1	3				
徳	1	1	1	1	1	1	1	1	1	1	1	1	1				
野	1	1	1	1	1	1	1	1	1	1	1	1	1				
木	1	1	1	1	1	1	1	1	1	1	1	1	1				
茂	1	1	1	1	1	1	1	1	1	1	1	1	1				
赤	1	1	1	1	1	1	1	1	1	1	1	1	1				

第28表 進路別卒業生数

No. 1

年度	卒業生総数		大学・短大等 進学者数(A)		専修学校 (専門課程) 進学者数(B)		専修学校 (一般課程等) 入学者数(C)		就職者		無業者		死亡不詳		(A)のうち 就職者		(B)のうち 就職者		(C)のうち 就職者		就職者総数		進学率(A)		進学率(B)		就職率					
	計	男	女	男	女	男	女	男	女	男	女	男	女	男	女	男	女	男	女	男	女	男	女	男	女	男	女	男	女			
平成3年度	34,700	17,138	17,562	2,944	4,560	3,474	3,376	1,570	7,445	7,502	437	454	3	2	24	64	20	106	14	203	15,378	7,503	7,875	18.5	26.0	17.1	19.8	44.3	43.8	44.8		
平成4年度	35,040	17,312	17,728	3,213	4,805	3,866	3,309	1,609	7,230	7,056	375	392	1		32	89	28	96	18	195	14,744	7,308	7,436	22.9	27.1	20.1	21.8	42.1	42.2	41.9		
立国	29,272	14,595	14,677	2,694	3,978	3,255	2,820	1,377	6,199	5,760	226	307	1		25	63	21	85	14	152	12,319	6,259	6,060	22.8	27.1	20.2	22.2	42.1	42.9	41.3		
立公	5,768	2,717	3,051	519	827	523	489	232	1,031	1,256	149	85			7	26	7	11	4	43	2,425	1,049	1,376	23.3	27.1	19.8	20.0	42.0	38.6	45.1		
立私	1,187	599	588	90	120	71	99	68	345	288	7	13			1	2	2	3	26	21	665	346	319	17.7	20.4	14.8	16.8	56.0	57.8	54.3		
市村	842	350	492	85	116	47	86	61	138	216	6	13			1	1		3	21	21	381	199	242	15.8	23.6	13.4	17.5	45.2	39.7	49.2		
市村	301	230	71	5	3	28	10	4	189	54	1	1						3	3	3	246	189	57	2.7	4.2	13.0	14.1	81.7	82.2	80.3		
市村	44	19	25		1	3	3	3	18	18								2	2	2	38	18	20	2.3	4.0	9.1	5.3	12.0	86.4	94.7	80.0	
市村	2,402	1,112	1,290	203	324	330	269	139	418	465	23	32			3	4	4	6	1	18	915	422	493	21.9	25.1	22.0	17.9	25.6	38.1	37.9	38.2	
市村	2,016	941	1,075	179	288	252	238	125	353	381	21	29			3	4	3	3	1	17	762	357	405	23.2	26.8	19.9	23.4	37.8	37.9	37.7		
市村	36	22	14			2			20	12								1			33	20	13			11.1	9.1	14.3	91.7	90.9	92.9	
市村	350	149	201	24	36	76	31	14	45	72	2	3						2	2	1	120	45	75	17.1	16.1	35.1	37.8	34.3	30.2	37.3		
市村	12,080	6,049	6,031	1,330	1,988	1,337	704	2,258	2,043	176	200				11	30	4	12	5	65	4,428	2,278	2,150	27.5	33.0	16.9	15.7	18.2	36.7	37.7	35.6	
市村	8,541	4,180	4,361	80	1,090	804	523	1,322	1,258	150	139				8	23	3	7	3	36	2,560	1,336	1,324	31.9	26.1	16.8	15.1	18.4	31.1	32.0	30.4	
市村	776	479	297	113	113	47	104	45	247	88	1	11			1	1	1	1			337	248	89	24.9	15.7	11.2	9.8	13.5	43.4	51.8	30.0	
市村	218	105	113	12	6	9	14	14	55	62	3	4									117	55	62	11.0	10.6	21.6	24.8	18.6	53.7	52.4	54.9	
市村	271	123	148	10	6	22	13	19	78	97	4	4									191	79	112	5.9	8.1	4.1	14.8	14.9	70.5	64.2	75.7	
市村	91	48	43		3	2	4	4	36	32	1	2									71	37	34	3.3	7.0	9.9	14.6	4.7	78.0	77.1	79.1	
市村	286	119	167	2	25	30	9	8	90	98	2	6									197	90	107	9.4	15.0	16.1	13.4	18.0	68.9	75.6	64.1	
市村	299	138	161	22	46	60	48	21	20	40	1	6									60	20	40	22.7	15.9	28.6	36.1	43.5	29.8	20.1	14.5	24.8
市村	350	149	201	14	25	42	37	16	69	109	7	14			1	1		1	8	8	187	70	117	11.1	9.4	22.6	28.2	18.4	53.4	47.0	58.2	
市村	824	547	277	91	99	74	51	33	237	91	6	3									330	238	92	23.1	16.6	15.2	13.5	18.4	40.0	43.5	33.2	
市村	237	117	180	8	19	12	8	15	28	117	1	3									148	28	120	11.4	10.6	16.0	21.1	14.4	62.4	49.1	66.9	
市村	167	104	83	1	3	15	12	6	76	51		8									130	77	53	2.1	3.6	16.0	14.4	18.1	69.5	74.0	63.9	
市村	754	313	441	56	81	90	51	36	127	228	7	6			4	5		4	15	15	383	131	252	18.2	17.9	21.5	23.0	20.4	50.8	41.9	57.1	

— 高等学校卒業後の状況 —

第 28 表 進路別卒業生数

№ 2

卒業生総数	大学・短大等 進学者数(A)		専修学校 (専門課程) 進学者数(B)		専修学校 (一般課程)等 進学者数(C)		就職者		無業者		死亡不詳		(A)のうち 就職者		(B)のうち 就職者		(C)のうち 就職者		就職者総数		進学者(A)		進学者(B)		就職率		
	計	男	女	男	女	男	女	男	女	男	女	男	女	男	女	男	女	男	女	計	男	女	計	男	女	計	男
415	299	41	56	19	36	57	40	55	105	4	2	2	1	2	2	2	2	2	113	56	4	23.4	22.4	23.8	40.7	31.8	47.3
217	133	7	12	10	19	18	10	47	90	1	3	3	1	2	2	2	2	2	99	48	5	8.3	17.1	13.5	67.7	57.1	74.4
122	69	8	13	7	17	15	1	25	33	2	1	1	2	1	1	1	1	1	40	27	6	17.2	26.2	21.7	54.9	50.9	58.0
3,768	1,890	343	441	293	379	434	293	811	846	33	33	33	3	14	4	10	10	13	818	29	13	20.8	21.6	23.0	45.1	43.5	46.8
1,538	780	205	256	175	126	153	89	252	246	22	14	14	2	3	1	3	3	3	255	62	3	30.0	18.1	20.2	33.0	32.7	33.2
1,187	548	85	119	63	115	155	27	267	321	18	17	17	1	11	2	10	10	7	349	70	2	17.2	22.7	21.0	52.1	49.1	54.6
461	300	36	41	37	80	52	8	161	40	6	6	6	1	1	1	1	1	2	162	24	2	16.7	28.6	36.9	44.3	50.6	29.8
177	83	12	15	15	27	38	6	28	33	1	2	2	1	1	1	1	1	1	33	29	33	15.3	36.7	40.4	35.0	34.9	35.1
328	107	4	10	1	27	33	2	70	176	5	5	5	5	4	4	4	4	4	176	246	1	4.3	18.3	14.9	75.0	65.4	79.6
77	42	1	1	2	4	3	2	33	30	2	2	2	3	4	4	4	4	1	33	64	1	2.4	9.1	8.6	83.1	78.6	88.6
5,654	2,728	429	721	513	626	764	185	1,122	1,202	38	54	54	4	10	11	20	20	8	1,145	47	3	20.3	24.6	26.1	42.5	42.0	43.0
3,394	1,678	327	522	356	329	394	124	648	640	18	36	36	3	3	5	5	5	3	699	26	3	25.0	21.3	23.0	38.7	39.3	38.2
649	236	51	73	66	75	103	30	99	137	5	10	10	2	2	2	2	2	2	146	103	5	19.1	27.4	29.2	38.4	34.8	41.4
308	105	203	15	31	34	74	9	25	27	4	4	4	2	2	2	2	2	4	83	25	4	20.7	35.1	32.4	36.5	33.8	40.9
365	175	5	15	12	32	44	7	122	121	4	3	3	3	1	1	1	1	2	129	254	3	5.5	20.8	23.2	69.6	71.4	67.9
284	153	12	22	11	61	46	8	46	77	1	1	1	1	3	3	3	3	1	80	127	1	12.0	37.7	30.1	44.7	35.9	52.3
31	24	7	1	3	3	3	3	21	3	3	3	3	3	1	1	2	2	2	5	26	2	3.2	14.3	12.5	83.9	87.5	71.4
262	130	2	5	7	31	39	3	89	83	1	2	2	1	1	1	1	1	7	90	181	9	2.7	26.7	29.5	69.1	69.2	68.9
322	168	17	38	25	58	60	4	59	49	9	3	3	3	1	1	1	1	4	62	116	4	17.1	36.6	39.0	36.0	36.9	35.1
39	21	18	2	5	3	1	5	13	15	1	1	1	1	2	2	2	2	15	28	13	5.1	10.3	14.3	71.8	61.9	83.3	
1,640	814	141	234	112	192	198	50	349	337	20	7	7	7	1	1	1	1	1	352	702	15	22.9	23.8	24.0	42.8	43.0	42.6
1,494	750	141	226	107	169	188	43	314	284	19	3	3	3	12	12	12	12	12	296	611	12	24.6	23.9	22.5	40.9	42.0	39.8
25	15	10	3	1	3	3	1	11	9	9	9	9	9	9	9	9	9	9	11	20	9	12.0	20.0	20.0	80.0	73.3	90.0
121	49	72	8	4	20	10	4	24	44	1	4	4	4	3	3	3	3	3	47	71	3	6.6	24.8	13.9	58.7	49.0	65.3
861	433	73	89	95	91	111	24	171	191	3	3	3	3	2	2	2	2	2	174	374	1	18.8	23.5	21.0	43.4	40.2	46.7

第28表 進路別卒業生数

No. 3

* 町 市 村	卒業生総数		大学・短大等 進学者数(A)		専修学校 (専門課程) 進学者数(B)		専修学校 (一般課程) 入学者数(C)		就職者		無業者		死亡・不詳		(A)のうち 就職者		(B)のうち 就職者		(C)のうち 就職者		就職者総数		進学率(A)		進学率(B)		就職率						
	計	男	女	男	女	男	女	男	女	男	女	男	女	男	女	男	女	男	女	男	女	計	男	女	計	男	女	計	男	女			
	湯川町	113	86	27	2	32	8	2	1	50	17	1	2									67	50	17	1.8	2.3	35.4	37.2	29.6	59.3	58.1	63.0	
日町	246	134	112	4	34	29	1	1	98	77	1	1									176	98	78	1.6	3.6	25.6	25.4	29.9	71.5	73.1	69.6		
大和町	496	207	289	71	85	74	23	6	17	97	6	2									125	20	105	31.5	34.3	20.0	25.6	25.2	9.7	36.3	100.0	100.0	
十日町	1,103	580	523	84	104	154	36	288	220	220	4	9									503	261	242	17.0	14.5	25.9	22.8	29.4	45.6	45.0	46.3		
園市	369	306	63	75	81	95	25	133	133	117	3	8									263	134	129	22.4	20.3	24.8	19.0	29.1	37.8	36.3	39.6		
西川町	207	105	102	4	32	42	11	6	58	41	1	2									102	59	43	8.2	3.8	12.7	35.7	30.5	41.2	49.3	56.2	42.2	
南津中	201	106	95	5	30	17	3	67	62	62	1	1									138	68	70	7.5	4.7	10.5	23.4	28.3	17.9	68.7	64.2	73.7	
上越市	3,799	1,935	1,864	310	458	358	163	872	872	26	13	2									1,868	964	904	20.2	16.0	24.6	17.3	15.6	19.2	49.2	49.8	48.5	
上野市	2,682	1,394	1,288	257	333	240	125	677	583	19	7	5									1,275	680	595	22.0	18.4	25.9	15.0	11.7	18.6	47.5	48.8	46.2	
新井村	386	149	237	26	73	50	20	52	103	1	3	3									162	53	109	25.6	17.4	30.8	24.9	33.6	19.4	42.0	35.6	46.0	
瀬原村	128	63	65	4	11	11	3	39	39	1	2	2									83	39	44	11.7	6.3	16.9	16.4	15.9	16.9	64.8	61.9	67.7	
代田村	78	46	32	6	10	11	5	21	10	5	1	1									33	21	12	20.5	13.0	31.3	32.1	30.4	42.3	45.7	37.5		
松之山村	28	20	8	1	4	1	1	11	5	1	1	1									19	12	7	3.6	5.0	17.9	20.0	12.5	67.9	60.0	87.5		
大馬場村	24	17	7	7	15	28	2	14	5	5	1	1									22	15	7	4.2	4.3	8.3	5.9	14.3	91.7	88.2	100.0		
大野村	177	71	106	7	16	28	8	39	52	1	1	1									94	40	54	13.0	9.9	15.1	24.9	21.1	27.4	53.1	56.3	50.9	
吉田村	124	73	51	6	10	17	7	40	30	3	3	3									70	40	30	12.9	8.2	19.6	17.7	23.3	9.8	56.5	54.8	58.8	
中野村	172	102	70	3	4	27	8	65	45	1	1	1									110	64	46	4.1	2.9	5.7	23.8	26.5	21.0	64.0	62.7	65.7	
坂井村	766	357	409	68	106	48	34	190	176	4	4	4									375	191	184	22.7	19.0	25.9	18.4	13.4	22.7	49.0	53.5	45.0	
三井村	647	281	366	68	106	48	29	138	138	3	3	3									267	121	146	26.9	24.2	29.0	21.8	17.1	25.4	41.3	43.1	39.9	
名高村	119	76	43	5	5	23	5	70	38	1	1	1									108	70	38	38	22.2	23.0	23.0	23.0	23.0	90.8	92.1	88.4	
佐野市	1,026	512	514	86	139	119	36	225	188	13	12	1									426	228	198	21.9	16.8	27.0	25.1	23.2	27.0	41.5	44.5	38.5	
津川市	221	108	113	20	31	28	9	40	35	4	1	2									76	40	36	23.1	18.5	27.4	23.4	25.9	32.7	34.4	37.0	31.9	
和田市	162	105	57	8	24	13	3	76	34	2	2	3									114	77	37	4.9	4.0	14.0	22.8	22.9	22.8	70.4	73.3	64.9	
田井村	262	147	115	55	51	34	43	12	10	3	3	1									25	13	12	12	40.5	37.4	44.3	25.2	23.1	27.8	9.5	8.8	10.4
金井村	126	76	50	28	28	29	3	59	59	7	7	1									62	38	62	22.2	22.2	23.0	23.0	23.0	49.2	49.2	49.2		
野井村	101	70	31	2	2	11	4	51	21	2	2	2									72	51	21	4.0	2.9	6.5	18.8	15.7	25.8	71.3	72.9	67.7	
木茂町	126	67	59	9	19	20	2	35	17	2	2	1									54	36	18	22.2	13.4	32.2	30.2	26.9	33.9	42.9	53.7	30.5	
羽田村	28	15	13	9	19	4	3	11	12	1	1	1									23	11	12	14.3	26.7	14.3	26.7	14.3	26.7	82.1	73.3	92.3	

第29表 大学、短期大学の入学志願者数

区分	本年3月本科卒業生						前年3月卒業生(1浪)						前前年3月以前卒業生(2浪)					
	大学(学部)			短期大学(本科)			大学(学部)			短期大学(本科)			大学(学部)			短期大学(本科)		
	計	男	女	計	男	女	計	男	女	計	男	女	計	男	女	計	男	女
	昭和163年度	7,564	5,701	1,863	3,233	473	2,754	3,208	2,729	479	219	53	166	497	451	46	57	20
平成元年度	7,752	5,785	1,967	3,324	425	2,899	3,198	2,656	542	273	57	216	587	520	67	52	22	30
平成2年度	8,008	5,762	2,246	3,492	440	3,052	3,251	2,705	546	223	65	158	592	550	42	65	34	31
平成3年度	8,546	5,996	2,550	3,758	495	3,263	3,325	2,709	619	382	127	255	658	612	46	64	33	31
平成4年度	8,604	5,949	2,655	4,202	625	3,577	3,382	2,689	693	358	115	243	622	563	59	70	43	27
次前年度増減数	58	-47	105	444	130	314	57	-10	67	-24	-12	-12	-86	-49	13	6	10	-4

第30表 学科別、大学・短期大学等への進学者数

No. 1

	合計		大学		短期大学		大学、短期大学の通信教育部及び放送大学		大学(別科)短期大学		高等学校(専攻科)		盲・聾・養護学校高等部(専攻科)		
	計	男	女	計	男	女	計	男	女	計	男	女	計	男	女
平成3年度	7,504	2,944	4,560	4,144	2,519	1,625	3,184	367	2,817	170	54	116	6	4	2
平成4年度	8,018	3,213	4,805	4,427	2,692	1,735	3,398	467	2,931	184	52	132	7	1	6
立国	6,672	2,694	3,978	3,774	2,288	1,486	2,760	364	2,396	134	40	94	2	1	1
立公	1,346	519	827	653	404	249	638	103	535	50	12	38	5	5	5
立私	210	90	120	113	75	38	93	15	78	4	4	4			
村	201	85	116	112	74	38	85	11	74	4	4	4			
上村	8	5	3	1	1		7	4	3						
関村															
荒村															
神村	1		1				1								
朝村															
山村															
北村															
日村															
北村															
栗村															
新田	527	203	324	288	173	125	219	27	192	10	3	7			
新田	467	179	288	273	152	121	187	24	163	7	3	4			
市															
町															
町															
町															
町															
町															
市	60	24	36	25	21	4	32	3	29	3		3			
新田	3,318	1,330	1,988	1,851	1,106	745	1,371	204	1,167	90	18	72	5	1	4
新田	2,727	1,090	1,637	1,556	925	631	1,090	150	940	76	14	62	4	1	1
市	193	80	113	136	74	62	53	6	47	4	4	4			
市	24	12	12	3	3	2	21	9	12	4					
市	16	10	6	5	3	2	11	7	4	4					
市	3		3				3		3						
市	27	2	25	3	1	2	23	1	22	1		1			
市	68	22	46	16	10	6	52	12	40						
町															
町															
町															
町															
町															
町															
町															
町															
村	39	14	25	7	6	1	28	6	22	4	2	2	1	1	1
村	190	91	99	118	80	38	68	9	59	3	1	1	1	1	1
村	27	8	19	5	3	2	20	4	16	2	2	2	1	1	1
村	4	1	3	2	1	1	2	2	2						
五	137	56	81	59	46	13	68	5	63	10	5	5			

第30表 学科別、大学・短期大学等への進学者数

No. 2

	合計		大学		短期大学		大学・短期大学の通信教育部及び放送大学		大学(別科)		高等学校(専攻科)		官・量・養護学校高等部(専攻科)	
	計	女	計	女	計	女	計	女	計	女	計	女	計	女
市町町村村	97	41	47	10	47	43	3							
泉松川瀬川	19	7	2	2	13	1	4	3						
五村津鹿上三	21	8	10	3	8	8	3	2						
三條	784	343	394	136	382	299	7	5	1					
市	461	205	299	116	162	140	2							
市	204	85	57	11	139	37	7							
市	77	36	29	6	48	35								
市	27	12	4	1	23	14								
町	14	4	5	2	9	8								
町														
町	1	1			1									
町														
長岡小出	1,150	429	591	243	537	468	21	9	1					
市	849	327	494	216	340	300	14	5						
市	124	51	58	14	62	56	4	1						
市	58	15	14	6	44	37								
町	20	5	3	1	17	14								
町														
町	34	12	6	2	26	20	2							
町														
町	1				1	1								
町														
町	7	2	2	1	5	4								
町	55	17	14	3	41	35								
町														
町	2				1	1								
市	375	141	211	91	143	125	21	3						
町	367	141	210	90	138	120	19	3						
町														
町	8		1	1	5	5	2							
町														
町	162	73		41	51	48	1	1						

第3表 学科別、大学・短期大学等への進学者数

No. 3

合 計	大 計		大 学		短 期 大 学		大 学 短 期 大 学 の 通 信 教 育 部 及 び 放 送 大 学		大 学 ( 別 科 ) 短 期 大 学		高 等 学 校 ( 専 攻 科 )		盲・聾・養護学校 高等部 ( 専攻科 )		
	男	女	男	女	男	女	計	男	女	計	男	女	計	男	女
2	2	4	1	1	1	4	1	1	4						
4	4	85	68	41	2	44	46	1	1						
156	71														
188	84	104	75	28	4	71	75	10	5						
156	75	81	70	27	4	50	50	9	4						
17	4	13	3	1	1	13	14	1	1						
15	5	10	2	1	3	8	11	1	1						
768	310	458	280	184	28	267	295	8	6				1	1	
590	257	333	233	162	23	167	190	5	4						
99	26	73	25	13	59	59	59	2	1				1	1	
15	4	11	4	2	8	8	8	8	1						
16	6	10	6	2	1	8	1	1	1						
1	1														
1	7	16	4	1	18	15	1	1	1						
23															
16	6	10	5	4	6	5	6	1	1						
7	3	4	3		4	4									
174	68	106	65	36	73	70	73	2	1						
174	68	106	65	36	73	70	73	2	1						
225	86	139	77	55	91	83	91	2	1						
51	20	31	18	13	20	18	20	8	1						
8	8	8	1	1	7	7	7	1	1						
106	55	51	52	28	24	22	24	2	1						
28	28	28	7	7	21	21	21	2	2						
4	2	2	2	1	1	1	1		1						
28	9	19	5	5	18	14	18	4	4						

第31表 専修学校等入学者数

No. 1

	合 計		専修学校		専修学校(進学者)		専修学校(一般課程等)				各種学校(一般課程等)				公共職業訓練施設等				
	計	男	女	計		計	男	女	計	男	女	計	男	女	計	男	女		
				計	男													計	男
平成3年度	11,353	6,309	5,044	6,729	3,058	3,671	6,407	2,933	3,474	322	125	197	4,295	3,002	1,293	329	249	80	
平成4年度	11,968	6,493	5,475	7,350	3,301	4,049	7,050	3,184	3,866	300	117	183	4,187	2,875	1,312	431	317	114	
立 立 立																			
市 村 町 村 村 町 村	324	157	167	202	78	124	176	77	99	26	1	25	118	76	42	4	3	1	
上 村 岡 荒 神 朝 山 栗 島	268	121	147	156	47	109	133	47	86	23		23	108	71	37	4	3	1	
村 上 村 岡 荒 神 朝 山 栗 島	49	35	14	40	30	10	39	29	10	1	1		9	5	4				
7	1	6	6	6	1	5	4	1	3	2		2	1	1	1				
新 発 田	937	468	469	556	210	346	529	199	330	27	11	16	339	228	111	42	30	12	
新 野 聖 加 葉 中 黒	765	388	377	426	160	266	402	150	252	24	10	14	300	198	102	39	30	9	
市 町 町 村 町 町 村	168	78	90	126	48	78	123	47	76	3	1	2	39	30	9	3		3	
新 潟	4,085	2,285	1,800	2,183	1,013	1,170	2,044	948	1,096	139	65	74	1,750	1,165	585	152	107	45	
市 市 市 市 町 村 町 村 町 村 町 村 町 村 町 村 町 村 町 村	2,945	1,618	1,327	1,529	677	852	1,435	631	804	94	46	48	1,334	890	444	82	51	31	
市 市 市 市 町 村 町 村 町 村 町 村 町 村 町 村 町 村	236	151	85	92	49	43	87	47	40	5	2	3	138	97	41	6	5	1	
市 市 市 市 町 村 町 村 町 村 町 村 町 村 町 村 町 村	70	35	35	53	29	24	47	26	21	6	3	3	16	5	11	1	1	1	
市 市 市 市 町 村 町 村 町 村 町 村 町 村 町 村 町 村	72	31	41	49	22	27	40	18	22	9	4	5	13	3	10	10	6	4	
市 市 市 市 町 村 町 村 町 村 町 村 町 村 町 村 町 村	17	11	6	11	8	3	9	7	2	2	1	1	3	3	3	3	3	4	
市 市 市 市 町 村 町 村 町 村 町 村 町 村 町 村 町 村	63	25	38	51	18	33	46	16	30	5	2	3	6	1	5	6	6	6	
市 市 市 市 町 村 町 村 町 村 町 村 町 村 町 村 町 村	164	95	69	108	60	48	108	60	48				51	33	18	5	2	3	
市 市 市 市 町 村 町 村 町 村 町 村 町 村 町 村 町 村	112	59	53	84	44	40	79	42	37	5	2	3	24	11	13	4	4	4	
市 市 市 市 町 村 町 村 町 村 町 村 町 村 町 村 町 村	297	213	84	127	75	52	125	74	51	2	1	1	147	118	29	23	20	3	
市 市 市 市 町 村 町 村 町 村 町 村 町 村 町 村 町 村	61	20	41	45	15	30	38	12	26	7	3	4	12	4	8	4	1	3	
市 市 市 市 町 村 町 村 町 村 町 村 町 村 町 村 町 村	48	27	21	34	16	18	30	15	15	4	1	3	6	3	3	8	8	3	
市 市 市 市 町 村 町 村 町 村 町 村 町 村 町 村 町 村	249	123	126	172	75	97	162	72	90	10	3		67	40	27	10	8	2	

第31表 専修学校等入学者数

No. 2

	合 計		専修学校		専修学校(進学者)		専修学校(一般課程等)				各種学校				公共職業訓練施設等			
	計	男	女	計		計	男	女	専修学校(一般課程等)		計	男	女	計	男	女		
				男	女				男	女								
市	152	76	76	98	61	93	36	57	5	1	4	51	37	14	3	2		
町	57	29	28	40	20	37	19	18	3	1	2	10	3	7	6	1		
町	40	18	22	34	16	32	17	15	2	1	1	6				1		
村																		
村																		
市	1,240	672	568	837	448	813	379	434	24	10	14	357	249	108	46	34		
市	543	301	242	291	161	279	126	153	12	4	8	246	166	80	6	5		
市	360	178	182	277	158	270	115	155	7	4	3	55	41	14	28	18		
村	177	117	60	134	52	132	80	52	2	2		34	26	8	9	10		
市	86	42	44	66	39	65	27	38	1		1	18	14	4	2	1		
村	63	28	35	61	34	60	27	33	1		1	2	1	1				
町																		
町																		
町	11	6	5	8	4	7	4	3	1		1	2	1	1		1		
市	2,088	1,139	949	1,421	786	1,390	626	764	31	9	22	590	443	147	77	61		
市	1,203	685	518	741	409	723	329	394	18	3	15	426	322	104	36	31		
市	274	141	133	180	104	178	75	103	2	1	1	73	51	22	21	14		
市	148	65	83	108	74	108	34	74				36	28	8	4	3		
町	95	44	51	79	46	76	32	44	3	1	2	14	9	5	2	2		
町																		
町	126	72	54	111	50	107	61	46	4		4	12	8	4	3	3		
村																		
村	6	3	3	6	3	6	3	3										
町	80	38	42	70	39	70	31	39				29	25	4	10	7		
町	147	83	64	118	60	118	58	60									3	
村																		
村																		
村	9	8	1	8	1	4	3	1	4	4						1	1	
町																		
市	552	304	248	393	201	390	192	198	3		3	140	98	42	19	14	5	
町	507	276	231	359	190	357	169	188	2		2	133	97	36	15	10	5	
町	5	4	1	3	3	3	3	3				2	1	1			5	
町																		
町	40	24	16	31	11	30	20	10	1		1	5		5	4	4		
町	321	186	135	202	111	202	91	111				113	90	23	6	5	1	
六日町																		

第 3 1 表 専修学校等入学者数

No. 3

専修学校等入学者	専修学校			専修学校(進学者)			専修学校(一般課程等)						公共職業訓練施設等		
	計			専修学校(専門課程)			専修学校(一般課程)			各種学校			計		
	男	女	計	男	女	計	男	女	計	男	女	計	男	女	計
湯畑	42	8	50	32	8	40	32	8	40	1	1	2	2	2	4
大	65	30	95	34	29	63	34	29	63	1	1	2	1	1	2
六	117	97	214	25	74	99	25	74	99	22	22	3	2	2	4
十日町	424	190	614	132	154	286	132	154	286	124	124	14	8	8	6
市	278	120	398	70	95	165	70	95	165	107	107	6	4	4	2
町	91	48	139	32	42	74	32	42	74	10	10	7	4	4	3
西南里	55	22	77	30	17	47	30	17	47	7	7	1	1	1	1
川津中	1,164	521	1,685	312	373	685	312	373	685	431	431	48	34	34	14
上	806	365	1,171	172	248	420	172	248	420	8	8	27	18	18	9
越	128	58	186	51	47	98	51	47	98	29	29	1	2	2	1
新	33	14	47	10	11	21	10	11	21	10	10	2	2	2	1
安	31	12	43	14	11	25	14	11	25	4	4	2	2	2	2
浦	10	2	12	4	1	5	4	1	5	3	3	2	2	2	2
川	4	1	5	1	1	2	1	1	2	7	7	4	2	2	2
代	61	37	98	16	34	50	16	34	50	6	6	1	1	1	2
山	35	11	46	17	6	23	17	6	23	6	6	3	4	4	2
島										3	3	6	4	4	2
崎										1	1	2	2	2	2
湯										1	1	2	2	2	2
城										1	1	2	2	2	2
川										5	5	4	2	2	2
高										1	1	2	2	2	2
郷										1	1	2	2	2	2
萬										1	1	2	2	2	2
倉										1	1	2	2	2	2
里										1	1	2	2	2	2
和										1	1	2	2	2	2
立										1	1	2	2	2	2
糸魚川	221	127	348	53	97	150	53	97	150	4	4	5	5	5	5
市	211	122	333	48	94	142	48	94	142	1	1	2	2	2	2
町	10	5	15	5	3	8	5	3	8	3	3	2	2	2	2
生	363	175	538	121	142	263	121	142	263	3	3	8	8	8	8
海	90	46	136	30	38	68	30	38	68	2	2	2	2	2	2
津	44	27	71	24	13	37	24	13	37	1	1	2	2	2	2
川	27	14	41	13	24	37	13	24	37	1	1	2	2	2	2
田	130	77	207	34	32	66	34	32	66	2	2	2	2	2	2
井	32	32	64	30	30	60	30	30	60	2	2	2	2	2	2
穂	23	8	31	11	8	19	11	8	19	1	1	2	2	2	2
野	43	21	64	18	21	39	18	21	39	2	2	2	2	2	2
野	4	4	8	4	4	8	4	4	8	1	1	2	2	2	2
木															
茂															
泊															

— 高等学校卒業後の状況 —  
 第 3 2 表 産業別就職者数

No. 1

業種	合計		農業	林業	漁業	鉱業	建設業	製造業		電気・ガス 熱供給 水道業	運輸・通信業	卸売・小売 業、飲食店	金融・保険業		不動産業	サービス業		公務		その他									
	県内	県外						県内	県外				県内	県外		県内	県外	県内	県外	県内	県外	県内	県外	県内	県外	県内	県外		
平成3年度	11,850	3,528	34	1	7	30	1	632	133	4,751	1,064	172	13	386	213	3,057	882	246	55	15	3	1,936	791	497	349	89	15		
平成4年度	11,536	3,208	56	4	10	42	7	788	136	4,474	979	151	25	408	182	2,808	785	234	62	15	4	2,008	632	461	360	78	32		
立																													
立																													
立																													
市	479	186	2	1	2	1	34	8	217	50	12	3	18	12	9	74	31	11	2	2	1	70	51	33	25	2	2		
市	260	121	2	1	1	1	23	3	83	24	9	3	13	9	47	19	9	2	2	2	2	42	35	26	23	2	2		
市	194	52					8	4	124	21	3		5	3	20	9	2				1	24	12	7	2				
市	25	13					3	1	10	5					7	3						4	4						
市	708	207	5	4		4	53	19	269	58	6	2	21	17	119	40	18	7	7	6	2	180	45	21	19	12	2		
市	592	170	5	4		4	50	18	216	53	2	4	17	14	99	30	16	6	6		4	157	33	15	14	11	2		
市	31	2					2	15	15	2					5	5						4	4			1	2		
市	85	35					1	1	38	3			4	3	15	10	2	1	1			19	12	6	5				
市	3,838	590	30	8		8	309	37	1,265	208	47	4	157	33	1,178	107	40	6	6	4		658	95	110	94	31	3		
市	2,294	366	1	8		8	210	31	657	128	33	4	111	18	729	57	35	2	2	3		411	49	74	31	22	1		
市	286	51	1				30	3	135	18	5		14	2	49	7	1	1	1			39	18	3	3	9	2		
市	112	5					13	3	35	3	1		3	3	40	2	2	2	2			16	4	4	4	1	2		
市	155	36					8	1	47	16	1		4	4	54	9	1	1	1			38	10	2	1	1	2		
市	59	12					2	1	31	4			1	1	19	6						6	6						
市	156	41	1				7	1	54	17			3	4	51	9	3	3	3			33	5	7	2				
市	48	12					3	3	13	5			4	3	9	1						16	2	2	1				
市	169	18					7	1	44	6	7		9	2	72	2	2	2	2			32	5	5	3	8			
市	303	27					17	1	137	8			2	2	57	3	6	6	6			41	4	12	8				
市	136	12					6	6	70	4			1	1	39	6	1	1	1			19	2	1	1				
市	120	10					6	6	42	2			5	5	59	5						7	7	1	3				
市	282	101					3	13	114	24	4		8	6	50	15	5	2	2			73	41	15	10				

第 3 2 表 産業別就職者数

No. 2

	合計		農業		林業		漁業		鉱業		建設業		製造業		電気・ガス 熱供給 水道業		運輸・通信業		卸売・小売 業・飲食店		金融・保険業		不動産業		サービス業		公務		その他									
	県内	県外	県内	県外	県内	県外	県内	県外	県内	県外	県内	県外	県内	県外	県内	県外	県内	県外	県内	県外	県内	県外	県内	県外	県内	県外	県内	県外	県内	県外								
市	130	39																																				
五村	113	34																																				
松川	39	28																																				
市	1,482	219	13																																			
三条	429	78	1																																			
市	533	85	10																																			
加茂	190	14	1																																			
市	50	12																																				
室津	219	27	1																																			
水田																																						
上田																																						
市	61	3																																				
泊																																						
市	1,904	500	2																																			
長岡	1,129	186	1																																			
市	159	90	8																																			
市	100	8																																				
市	191	63																																				
市	109	18																																				
市	21	5																																				
市	111	70																																				
市	63	53																																				
市	21	7																																				
市	560	142	1																																			
市	491	120	1																																			
市	18	2																																				
市	51	20																																				
市	209	165																																				

—高等学校卒業後の状況—  
第32表 産業別就職者数

No. 3

	合計		農業		林業		漁業		鉱業		建設業		製造業		電気・ガス 熱供給 水道業		運輸・通信業		卸売・小売 業・飲食店		金融・保険業		不動産業		サービス業		公務		その他	
	県内	県外	県内	県外	県内	県外	県内	県外	県内	県外	県内	県外	県内	県外	県内	県外	県内	県外	県内	県外	県内	県外	県内	県外	県内	県外	県内	県外	県内	県外
湯沢町	38	29																												
栗原町	102	74																												
六和町	63	62																												
大町	6																													
十日町	264	239																												
西郷町	138	125																												
南里町	51	51																												
津中町	75	63																												
上越市	1,371	497	1	1																										
新井町	999	316																												
安原町	119	43																												
山代町	49	34																												
松島町	10	23																												
大野町	8	11																												
赤松町	17	5																												
大野町	74	20																												
大野町	49	21																												
吉野町	86	24																												
中野町																														
板橋町																														
三宅町																														
名取市	194	181																												
川崎町	142	125																												
青森市	52	56																												
佐賀市	245	181																												
相模原市	52	24																												
和田町	52	62																												
井原町	13	12																												
野田町	40	22																												
新井町	46	26																												
如野町																														
小栗町																														
羽赤町	25	29																												
赤松町	17	6																												

—高等学校卒業後の状況—  
第33表 職業別就職者数

区分	計		A 職業従事者 専門的・技術的		C 事務従事者		D 販売従事者		E 工業従事者		F 保安職業従事者		G 農林漁業従事者				H 運輸・通信従事者		I 技師工・探鉱・製造・建設従事者						J 左記以外のもの					
	男	女	男	女	男	女	男	女	男	女	男	女	男	女	男	女	男	女	男	女	男	女	男	女						
昭和55年度	15,882	8,407	4	36	722	2,683	1,510	2,019	774	1,737	360	19	64	9	7	201	53	14	247	34	1,852	538	1,043	1,236	5	378	55	4	25	14
平成元年度	16,010	8,340	11	65	825	2,883	1,201	1,949	653	1,481	342	20	52	8	4	196	75	14	194	30	2,454	731	1,063	1,050	16	353	66	13	19	
平成2年度	15,763	8,043	44	72	925	3,200	1,118	1,780	563	1,288	260	46	42	6	6	158	53	19	306	69	2,548	585	990	909	21	416	65	12	37	
平成3年度	15,378	7,875	139	112	950	3,310	914	1,602	586	1,286	252	25	36	4	6	191	83	21	303	59	2,511	572	888	738	11	851	66	8	74	58
平成4年度	14,744	7,436	35	50	858	3,153	960	1,475	553	1,254	233	48	60	6	4	215	87	20	328	54	2,372	532	789	657	14	438	94	20	48	44
対前年度 増減	-634	-439	-104	-62	-92	-157	46	-127	-33	-82	1	21	24	2	-2	24	4	-1	25	1	-139	-20	-109	-76	3	87	28	12	-26	-14

—高等学校卒業後の状況—

第34表 県外就職者数

No. 1

	計		村上圏		村上市		荒川町		山北町		新発田圏		新発田市		豊浦町		中条町		新潟圏		新潟市		新津市		白根市	
	男	女	男	女	男	女	男	女	男	女	男	女	男	女	男	女	男	女	男	女	男	女	男	女	男	女
平成3年度	1,707	1,821	103	116	48	94	49	17	6	5	121	124	107	110	3		11	14	408	229	249	115	45	17	4	3
平成4年度	1,548	1,660	85	101	39	82	39	13	7	6	95	112	85	85	1	1	9	26	382	228	235	131	35	16	4	1
1 北海道	3	2																	1							
2 青森																										
3 岩手	1		1		1																					
4 宮城	14	4	2			2					1		1						5	3	5	2				
5 秋田																										
6 山形	7	3	3	2		1	2		1	1	2	1	2	1												
7 福島	10	13	1		1						1	3	1	3					5	3	3	3	1			
8 茨城	17	4		1					1										5		5					
栃木	18	5																	7	1	2	1	3			
群馬	73	11	9	1	7		1	1	1		6	1	4	1			2		21	1	8		4			
11 埼玉	126	135	5	9	1	5	4	4			7	8	6	7		1	1		33	26	21	12	4			
12 千葉	54	35	4	2	3	2	1				2	2	2	2					16	8	10	7	1			
13 東京	767	1,097	35	65	15	57	16	6	4	2	54	75	49	57	1		4	18	159	141	110	72	13	15	2	1
14 神奈川	244	122	16	16	6	12	9	1	1	3	14	11	12	6			2	5	66	14	43	8	7	1	1	
15 新潟																										
16 富山	25	30									1		1						2	1	1	1				
17 石川	6	8									1						1		2	2	2	2				
18 福井	1										1		1													
19 山梨	2	9		2		2														1		1				
20 長野	68	70	3		3						1	2	1	2					15	12	15	12				
21 岐阜	9	50		2		2					2		2							6		5				
22 静岡	27	24		1		1					1	3	1	1			2		9	2	3		1			
23 愛知	41	18	4		2		2				3	2	3	2					7	4	3	3				
24 三重	5	5	1				1												1		1					
25 滋賀	3	1																								
26 京都	4	3																	1	1		1				
27 大阪	15	2	1				1				1	1	1	1					5		1		1		1	
28 兵庫	1	4																		1						
29 奈良		2																								
30 和歌山																										
31 鳥取																										
32 島根																										
33 岡山																										
34 広島	2																		1		1					
35 山口	4																									
36 徳島																										
37 香川																										
38 愛媛																										
39 高知																										
40 福岡																										
41 佐賀																										
42 長崎																										
43 熊本																										
44 大分																										
45 宮崎																										
46 鹿児島																										
47 沖縄																										
48 その他	1	3																	1	1	1	1				

— 高等学校卒業後の状況 —

第 3 4 表 県外就職者数

No. 2

	豊栄市		安田町		水原町		小須戸町		龜田町		巻町		西川町		黒崎町		五泉園		五泉市		村松町		津川町		三条郡			
	男	女	男	女	男	女	男	女	男	女	男	女	男	女	男	女	男	女	男	女	男	女	男	女	男	女	男	女
平成3年度	12	19	15	5	14	24	8	16	13	10	37	10	4	5	7	5	43	82	12	28	13	36	18	18	117	134		
平成4年度	18	18	6	6	15	26	7	5	9	9	22	5	2	10	9	1	32	69	14	25	7	27	11	17	90	129		
1 北海道					1																							1
2 青森																												
3 岩手																												
4 宮城										1																		
5 秋田																												
6 山形																												1
7 福島	1																2	2	1					1	2	1	2	
8 茨城																		1		1								
9 栃木					1		1																					2
10 群馬	1				2				1		1	1			4												2	1
11 埼玉	1	7		1	3	2	1		2	1	1	2		1			3	6	1	2		2	2	2	10	8		
12 千葉									2		3			1			1	1				1	1			2	3	
13 東京	5	10	3	4	5	20	4	4	3	5	9	1	1	8	4	1	18	39	8	14	7	20	3	5	51	82		
14 神奈川	5	1	1		2	3	1		1		3	1	1		1		4	4		2		1	4	1	9	5		
15 新潟																												
16 富山			1														1		1							1	2	
17 石川																												
18 福井																												
19 山梨																												1
20 長野																	2		2								4	7
21 岐阜								1										4		3		1						15
22 静岡	4					1				1	1							7		2				5	1			
23 愛知	1			1	1						2							2		1				1			3	
24 三重																												
25 滋賀																												
26 京都											1																1	
27 大阪			1								1																2	
28 兵庫										1								2				2						
29 奈良																												
30 和歌山																												
31 鳥取																												
32 島根																												
33 岡山																												
34 広島																												
35 山口																	1		1								3	
36 徳島																												
37 香川																												
38 愛媛																												
39 高知																												
40 福岡																												
41 佐賀																												
42 長崎																												
43 熊本																												
44 大分																												
45 宮崎																												
46 鹿児島																												
47 沖縄																												
48 その他																												



—高等学校卒業後の状況—

第34表 県外就職者数

No. 4

	小出町		小国町		柏崎圏		柏崎市		出雲崎町		高柳町		六日町圏		湯沢町		塩沢町		六日町		十日町圏		十日町市		川西町	
	男	女	男	女	男	女	男	女	男	女	男	女	男	女	男	女	男	女	男	女	男	女	男	女	男	女
平成3年度	30	37	6	3	56	69	41	55	7	6	8	8	60	117	21	8	28	35	11	74	96	129	52	70	23	25
平成4年度	24	29	3	4	71	71	61	59	8	12	2		64	101	18	11	38	36	8	54	98	141	51	74	25	26
1 北海道																										
2 青森																										
3 岩手																										
4 宮城																										
5 秋田																										
6 山形																										
7 福島		1																								
8 茨城					1	1	1	1																		
9 栃木																					1	1	1			
10 群馬		1			7		7						4	2	1	1	3			1	6		4		1	
11 埼玉	1	2		1	1	4	1	2		2			5	7	1		3	3	1	4	7	14	3	11	1	
12 千葉	1	1			3	4	3	4					4	2	2		2	1		1	3	2	1	2	1	
13 東京	17	22	3	2	31	46	26	39	5	7			40	79	8	9	26	30	6	40	66	99	34	47	18	24
14 神奈川	4	2		1	17	9	14	8	1	1	2		8	4	5		3	1		3	9	13	6	5	2	2
15 新潟																										
16 富山					2		2						1	2	1					2		2		2		
17 石川						1		1						1						1		2		2		
18 福井																										
19 山梨														1						1		1				
20 長野	1				2	4	1	3	1	1			1	1					1	1		1		1		
21 岐阜						1		1														1	4		3	1
22 静岡					4	1	3		1	1			1	1		1	1					1				
23 愛知					3		3															4		1		1
24 三重																										
25 滋賀																										
26 京都																						1	1	1	1	
27 大阪																										
28 兵庫														1				1								
29 奈良																										
30 和歌山																										
31 鳥取																										
32 島根																										
33 岡山																										
34 広島																										
35 山口																										
36 徳島																										
37 香川																										
38 愛媛																										
39 高知																										
40 福岡																										
41 佐賀																										
42 長崎																										
43 熊本																										
44 大分																										
45 宮崎																										
46 鹿児島																										
47 沖縄																										
48 その他																										

津南町		上越圏		上越市		新井市		安塚町		松代町		松之山町		牧村		柿崎町		吉川町		板倉町		糸魚川圏		糸魚川市		能生町			
男	女	男	女	男	女	男	女	男	女	男	女	男	女	男	女	男	女	男	女	男	女	男	女	男	女	男	女	男	女
21	34	241	328	139	167	21	47	9	35	20	20	10	8	4	3	12	9	15	21	11	18	102	124	62	98	40	26		
22	41	216	281	143	173	9	34	13	21	16	7	6	5	3	2	4	16	11	10	11	13	93	88	54	71	39	17		
			1		1																								
		6		4				1											1										
	1	1		1																		3		3					
1		9	1	7		1												1			1	3		2		1			
3	3	13	18	7	13	2	2	1	4			1	1	1	1						1	4	6	5	4	1	1		
1		5	4	3	2					1	1	1	1									5	2	2	1	3	1		
14	23	93	182	65	115	2	17	4	16	11	4	3	3			2	13	5	7	1	7	36	49	24	43	12	6		
1	6	38	15	27	10	2	2	3	1	1	1	1	1			1			1	3		14	9	6	8	8	1		
		3	5	2	4	1	1															14	18	9	7	5	6		
		2		2																		2				2			
	1	2	2	1	1	1	1																1		1				
		24	31	12	17	1	7	3	2		1	2		1	1	1	1	1	1	3	3	3	7	3	5		2		
	1	2	15	2	7	4	1							2		1						1				1			
	1	2	3	1	1					1								1	1			4	3			1			
2		10	3	6	2											1	1		3			2	2						
		1																1				1				1			
			1																				1						
		4		3														1				1	1		1	1	1		
		1				1																							

—高等学校卒業後の状況—

第34表 県外就職者数

No.6

	佐渡郡		両津市		相川町		佐和田町		金井町		畑野町		羽茂町		赤泊村	
	男	女	男	女	男	女	男	女	男	女	男	女	男	女	男	女
平成3年度	73	95	14	19	19	21	7	8		24	15	6	14	13	4	4
平成4年度	99	82	12	12	45	17	5	7		22	19	7	17	12	1	5
1 北海道																
2 青森																
3 岩手																
4 宮城	6				5						1					
5 秋田																
6 山形																
7 福島																
8 茨城	1	1						1			1					
9 栃木	2	2									1	2	1			
10 群馬	4	1	1		1					1			2			
11 埼玉	11	4	4	2	5	2							2			
12 千葉		1				1										
13 東京	55	57	4	7	27	11	3	1		18	14	5	7	11		4
14 神奈川	7	2		1	4			1			1		1		1	
15 新潟																
16 富山	1	2					1	1		1						
17 石川																
18 福井																
19 山梨																
20 長野	7	3	2	1	1		1				1		2	1		1
21 岐阜																
22 静岡	1				1											
23 愛知	3	4		1	1			2		1			2			
24 三重		3				2				1						
25 滋賀		1						1								
26 京都	1		1													
27 大阪																
28 兵庫																
29 奈良		1				1										
30 和歌山																
31 鳥取																
32 島根																
33 岡山																
34 広島																
35 山口																
36 徳島																
37 香川																
38 愛媛																
39 高知																
40 福岡																
41 佐賀																
42 長崎																
43 熊本																
44 大分																
45 宮崎																
46 鹿児島																
47 沖縄																
48 その他																

一盲・聾・養護学校 -  
第35表 進路別卒業者数

区 分	中 学 部					高 等 部						
	卒業者数	進学者数	専修学校 等入学者 数	就職者数	無業者数	社会福祉 施設	卒業者数	進学者数	専修学校 等入学者 数	就職者数	無業者数	社会福祉 施設
平成3年度	187	86	1	3	97	77	89	13	5	32	39	32
平成4年度	179	99		2	78	69	87	8	9	32	38	34
盲学校	4	4					19	5	2	9	3	2
聾学校	17	17					7	1	2	4		
養護学校	158	78		2	78	69	61	2	5	19	35	32

参考資料 - 全国の中学校・高等学校進学率、就職率一覧表 -

中学校卒業者の都道府県別進学率

区分	平成4年 3月卒	平成3年 3月卒	対前年比 増減(Δ)
全国	95.9%	95.4%	ポイント 0.5
男	94.8	94.3	0.5
女	96.9	96.4	0.5
北海道	96.4	96.0	0.4
青森	96.4	95.9	0.5
岩手	96.4	95.9	0.5
宮城	96.0	95.0	1.0
秋田	94.9	94.8	0.1
山形	97.3	97.0	0.3
福島	94.3	93.4	0.9
茨城	95.4	94.7	0.7
栃木	94.9	94.7	0.2
群馬	95.9	95.5	0.4
埼玉	93.9	93.7	0.2
千葉	95.3	94.8	0.5
東京都	95.7	95.2	0.5
神奈川県	95.4	95.0	0.4
新潟	95.3	94.8	0.5
富山	98.8	98.6	0.2
石川	97.3	97.0	0.3
福井	96.9	96.8	0.1
山梨	97.5	97.2	0.3
長野	96.8	96.7	0.1
岐阜	96.1	95.6	0.5
静岡県	96.1	95.6	0.5
愛知県	94.8	93.1	1.7
三重	97.0	95.3	1.7
滋賀	96.5	95.8	0.7
京都	96.7	96.5	0.2
大阪	96.0	95.4	0.6
兵庫県	96.4	96.0	0.4
奈良	96.3	96.6	Δ0.3
和歌山	95.9	95.8	0.1
鳥取	96.3	96.2	0.1
島根	96.3	95.8	0.5
岡山	96.6	96.1	0.5
広島	96.4	96.6	Δ0.2
山口	96.7	96.6	0.1
徳島	96.8	96.2	0.6
香川	96.0	96.3	Δ0.3
愛媛	97.1	96.8	0.3
高知	93.3	93.1	0.2
福岡	96.6	96.0	0.6
佐賀	96.8	96.5	0.3
長崎	96.4	96.0	0.4
熊本	96.4	96.2	0.2
大分	96.5	96.6	Δ0.1
宮崎	96.2	95.9	0.3
鹿児島	96.9	96.4	0.5
沖縄	92.2	92.0	0.2

$$\text{進学率}(\%) = \frac{\text{高等学校等への進学者数}}{\text{中学校卒業者数}} \times 100$$

(注) 2、3年とも高等学校の通信制課程への進学者を含んだ進学率となっている。

高等学校卒業者の都道府県別進学率

区分	平成4年 3月卒	平成3年 3月卒	対前年比 増減(Δ)
全国	32.7%	31.7%	ポイント 1.0
男	25.2	24.6	0.6
女	40.2	38.7	1.5
北海道	25.1	25.1	0.0
青森	23.4	21.9	1.5
岩手	23.9	23.2	0.7
宮城	24.3	23.8	0.5
秋田	24.0	23.2	0.8
山形	25.6	24.3	1.3
福島	24.4	23.4	1.0
茨城	26.6	25.9	0.7
栃木	31.1	30.2	0.9
群馬	28.6	27.2	1.4
埼玉	25.0	24.2	0.8
千葉	27.6	26.7	0.9
東京都	34.8	33.5	1.3
神奈川県	28.4	27.5	0.9
新潟	22.9	21.6	1.3
富山	40.0	36.8	3.2
石川	41.2	38.3	2.9
福井	42.1	39.1	3.0
山梨	34.8	32.2	2.6
長野	29.3	27.6	1.7
岐阜	37.0	35.3	1.7
静岡県	36.6	33.7	2.9
愛知県	41.4	39.8	1.6
三重	36.5	35.0	1.5
滋賀	38.4	36.3	2.1
京都	37.5	36.5	1.0
大阪	35.3	33.5	1.8
兵庫県	42.3	41.0	1.3
奈良	42.8	41.1	1.7
和歌山	31.5	31.1	0.4
鳥取	31.2	31.1	0.1
島根	31.7	32.2	Δ0.5
岡山	39.6	39.0	0.6
広島	40.4	41.0	Δ0.6
山口	33.8	34.0	Δ0.2
徳島	40.7	39.7	1.0
香川	39.4	38.7	0.7
愛媛	40.4	40.2	0.2
高知	28.7	28.5	0.2
福岡	33.5	34.2	Δ0.7
佐賀	30.8	29.1	1.7
長崎	32.9	32.7	0.2
熊本	29.9	29.2	0.7
大分	34.8	34.0	0.8
宮崎	31.8	30.5	1.3
鹿児島	32.9	33.4	Δ0.5
沖縄	20.6	19.4	1.2

$$\text{進学率}(\%) = \frac{\text{大学等への進学者数}}{\text{高等学校卒業者数}} \times 100$$

(注) 2、3年とも大学・短期大学の通信教育部への進学者を含んだ進学率となっている。

中学校卒業者の都道府県別就職率

区 分	平成4年 3月卒	平成3年 3月卒	対前年比 増減(Δ)
全 国	2.3%	2.6%	ポイント Δ 0.3
男	3.1	3.4	Δ 0.3
女	1.5	1.7	Δ 0.2
北海道	2.1	2.3	Δ 0.2
青森	2.4	2.7	Δ 0.3
岩手	2.0	2.2	Δ 0.2
宮城	1.9	2.4	Δ 0.5
秋田	1.6	1.8	Δ 0.2
山形	1.5	1.4	0.1
福島	2.6	3.4	Δ 0.8
茨城	2.6	3.2	Δ 0.6
栃木	2.5	2.9	Δ 0.4
群馬	2.4	2.8	Δ 0.4
埼玉	2.2	2.4	Δ 0.2
千代田	2.0	2.2	Δ 0.2
東京	1.6	1.9	Δ 0.3
神奈川	1.9	2.1	Δ 0.2
新潟	2.2	2.4	Δ 0.2
富山	0.9	1.3	Δ 0.4
石川	1.5	2.2	Δ 0.7
福井	3.6	3.6	0.0
山梨	2.0	2.3	Δ 0.3
長野	1.7	1.9	Δ 0.2
岐阜	2.7	3.2	Δ 0.5
静岡	3.5	4.0	Δ 0.5
愛知	3.7	4.2	Δ 0.5
三重	2.5	2.9	Δ 0.4
滋賀	1.6	2.4	Δ 0.8
京都	2.0	2.2	Δ 0.2
大阪	2.5	2.9	Δ 0.4
兵庫	3.5	3.8	Δ 0.3
奈良	1.4	1.4	0.0
和歌山	2.6	2.7	Δ 0.1
鳥取	2.2	2.3	Δ 0.1
島根	3.1	3.3	Δ 0.2
岡山	2.2	2.5	Δ 0.3
広島	1.6	1.8	Δ 0.2
山口	2.0	2.1	Δ 0.1
徳島	2.3	2.8	Δ 0.5
香川	2.4	2.2	0.2
愛媛	2.4	2.5	Δ 0.1
高松	4.4	4.7	Δ 0.3
福岡	1.7	1.9	Δ 0.2
佐賀	2.1	2.1	0.0
長門	2.8	3.2	Δ 0.4
熊本	1.7	1.9	Δ 0.2
大分	2.0	1.6	0.4
宮崎	2.4	2.6	Δ 0.2
鹿児島	2.1	2.2	Δ 0.1
沖縄	1.5	1.7	Δ 0.2

$$\text{就職率(\%)} = \frac{\text{就職者総数(就職進学者を含む)}}{\text{中学校卒業者数}} \times 100$$

高等学校卒業者の都道府県別就職率

区 分	平成4年 3月卒	平成3年 3月卒	対前年比 増減(Δ)
全 国	33.1%	34.4%	ポイント Δ 1.3
男	33.3	34.0	Δ 0.7
女	32.9	34.8	Δ 1.9
北海道	41.3	42.5	Δ 1.2
青森	53.1	54.8	Δ 1.7
岩手	50.1	52.2	Δ 2.1
宮城	40.6	42.9	Δ 2.3
秋田	51.7	55.0	Δ 3.3
山形	49.2	51.5	Δ 2.3
福島	48.9	51.2	Δ 2.3
茨城	37.0	38.5	Δ 1.5
栃木	38.5	40.8	Δ 2.3
群馬	37.4	39.3	Δ 1.9
埼玉	29.8	31.7	Δ 1.9
千代田	26.5	27.8	Δ 1.3
東京	20.2	21.3	Δ 1.1
神奈川	22.7	23.3	Δ 0.6
新潟	42.1	44.3	Δ 2.2
富山	32.6	34.3	Δ 1.7
石川	35.6	36.7	Δ 1.1
福井	35.7	38.1	Δ 2.4
山梨	32.7	35.0	Δ 2.3
長野	33.8	35.8	Δ 2.0
岐阜	40.5	41.4	Δ 0.9
静岡	35.8	37.7	Δ 1.9
愛知	31.3	32.5	Δ 1.2
三重	40.4	42.0	Δ 1.6
滋賀	32.3	34.8	Δ 2.5
京都	25.7	27.2	Δ 1.5
大阪	27.9	29.3	Δ 1.4
兵庫	27.9	28.9	Δ 1.0
奈良	24.7	25.4	Δ 0.7
和歌山	40.4	41.5	Δ 1.1
鳥取	44.8	46.3	Δ 1.5
島根	43.1	45.5	Δ 2.4
岡山	35.2	36.8	Δ 1.6
広島	26.0	26.9	Δ 0.9
山口	38.7	40.2	Δ 1.5
徳島	39.8	42.1	Δ 2.3
香川	32.9	34.2	Δ 1.3
愛媛	37.5	37.9	Δ 0.4
高松	40.1	42.4	Δ 2.3
福岡	32.8	34.1	Δ 1.3
佐賀	46.9	47.6	Δ 0.7
長門	44.3	44.9	Δ 0.6
熊本	42.0	42.1	Δ 0.1
大分	42.1	43.6	Δ 1.5
宮崎	46.6	48.2	Δ 1.6
鹿児島	44.9	45.6	Δ 0.7
沖縄	25.8	26.9	Δ 1.1

$$\text{就職率(\%)} = \frac{\text{就職者総数(就職進学者を含む)}}{\text{高等学校卒業者数}} \times 100$$



---

平成4年度  
学 校 基 本 調 査  
結 果 報 告 書

平成4年9月発行  
編集発行 新潟県企画調整部統計課  
新潟市新光町4番地1  
電話 025 (285) 5511  
印 刷 共立印刷株式会社  
新潟市近江2丁目16-15  
電話 代表 (285) 2711

---

