



新潟県

平成 9 年 度

# 学 校 基 本 調 査 結 果 報 告 書

(調査期日……平成 9 年 5 月 1 日)

新 潟 県

表紙左上の

シンボルマークについて：ブルーの円は新しい時代の環日本海であり、自然、うるおい、そして無限の可能性を表しています。末広がりの個性的な白いウエーブは新潟県の特徴であり、その限らない発展と独創性を表現しています。環日本海時代の拠点である新潟県の美しい文化、情報が世界に広がっていく国際性、積極性をイメージしました。

## 発刊にあたって

この報告書は、平成9年5月1日現在で実施した文部省所管の学校基本調査（指定統計第13号）の結果を集録したものです。

この調査は、県内の国公立の小学校、中学校、高等学校、盲学校・聾学校・養護学校、幼稚園並びに専修学校及び各種学校について学校に関する基本的な事項と、中学校、高等学校の卒業後の状況を調査したものです。

この報告書が当面する行政施策の基礎資料として、また、一般の方々からも広くご利用いただければ幸いです。

終わりに、この調査の実施にあたり、ご協力をいただきました各学校を始め、市町村及び同教育委員会の関係の皆様には厚くお礼申し上げますとともに、今後とも一層の御協力を賜りますようお願いいたします。

平成9年11月

新潟県企画調整部統計課

### 利用上の注意

1. 本報告書の数値は、一部国立校を含めた数値である。
2. 全国数値は、文部省速報値である。
3. 比率算出については、小数第2位を四捨五入したので総数に一致しない場合がある。
4. 統計表の中で、国・公・私立欄の数値の記入のないものは、集計単位が得られないものである。
5. 統計表に使用した記号は次のとおりである。

「0」	}	は表示単位の整数位に満たないもの。
「0.0」		
空欄	}	は数値が該当しないもの。
「-」		
「…」		は数値があり得ない場合、または数値を入手していないもの。

# 目 次

I 調査の概要	1
II 結果の概要	3
III 統計表	17
総括表	19
1. 学校調査	
(1) 小学校	
第1表 収容人員別学級数	20
第2表 学校数、学級数および長期欠席者等数	21
第3表 学年別児童数	24
第4表-1 職名別教員数(本務者)	27
第4表-2 職名別職員数(本務者)	30
(2) 中学校	
第5表 収容人員別学級数	33
第6表-1 学校数、学級数および長期欠席者数等	34
第6表-2 学年別生徒数	37
第7表-1 職名別教員数(本務者)	40
第7表-2 職名別職員数(本務者)	43
(3) 高等学校	
第8表 学校数	46
第9表 学年別生徒数	47
第10表 大学科別生徒数(全日制、定時制)	50
第11表 小学科別生徒数および入学状況	51
第12表-1 職名別教員数(本務者)	52
第12表-2 職名別職員数(本務者)	55
(4) 盲学校・聾学校・養護学校	
第13表 学校数、学級数および教職員数	58
第14表 通学状況別在学者数	58
第15表 学年別在学者数	59
(5) 幼稚園	
第16表 園数、教職員数、年齢別園児数および修了者数	60

(6) 専修学校	
第 17 表 学校数、学科数、生徒数および教員数（本務者）	63
第 18 表 学科別生徒数および入学状況、卒業者数	64
(7) 各種学校	
第 19 表 学校数、生徒数、入学者および卒業者数	65
2. 学校通信教育調査	
第 20 表 学校数、生徒数および教職員数	66
3. 不就学学齢児童生徒数調査	
第 21 表 不就学学齢児童生徒数	67
4. 学校施設調査	
第 22 表 学校建物面積	68
第 23 表 学校土地面積	68
5. 卒業後の状況調査	
(1) 中学校	
第 24 表 進路別卒業者数	69
第 25 表 高等学校等への入学志願者数および進学者数	72
第 26 表 専修学校等入学者数	76
第 27 表 産業別就職者数	79
(2) 高等学校	
第 28 表 進路別卒業者数	82
第 29 表 大学、短期大学の入学志願者数	85
第 30 表 学科別、大学・短期大学等への進学者数	86
第 31 表 専修学校等入学者数	89
第 32 表 産業別就職者数	92
第 33 表 職業別就職者数	95
第 34 表 県外就職者数	96
(3) 盲・聾・養護学校	
第 35 表 進路別卒業者数	102

#### 参 考 資 料

全国の中学校・高等学校進学率・就学率一覧表	103
-----------------------	-----

# 学校基本調査

## I 調査の概要

### (1) 調査の目的

この調査は、学校に関する基本的事項を調査し、教育行政上の基礎資料を得ることを目的とする。

### (2) 調査の範囲

1. 学校教育法第1条に規定する小学校・中学校・高等学校・大学・高等専門学校・盲学校・聾学校・養護学校及び幼稚園
2. 学校教育法第82条の2に規定する専修学校
3. 学校教育法第83条に規定する各種学校
4. 学校教育法第23条及び同法第39条第3項に規定する就学の猶予又は、免除を受けた学齢児童及び学齢生徒

なお、国立の学校及び大学、短期大学、高等専門学校については、文部省が直接調査する。

### (3) 調査の期日

平成9年5月1日

### (4) 調査の方法

ア 全数調査

イ 調査事項

調査事項	調査対象	申告者
学校調査 学校数、学級数、幼児・児童・生徒数、教職員数	小学校、中学校、高等学校、盲・聾・養護学校、幼稚園、専修学校、各種学校	学校の長
学校通信教育調査 生徒数、単位修得者数、入学・卒業・退学者数、教職員数	高等学校	学校の長
不就学学齢児童生徒調査 就学免除・猶予者数、居所不明者数・死亡者数	学校教育法第39条第3項の不就学の学齢児童・生徒数	市町村教育委員会
学校施設調査 構造建物面積 用途別土地面積	私立の小学校、中学校、高等学校、盲・聾・養護学校、幼稚園、公立・私立専修学校及び私立の各種学校	公立は学校の長、 私立は設置者
卒業後の状況調査 進学、就職等の状況	中学校、高等学校、盲・聾・養護学校の中・高等部	学校の長

## ウ 調査系統

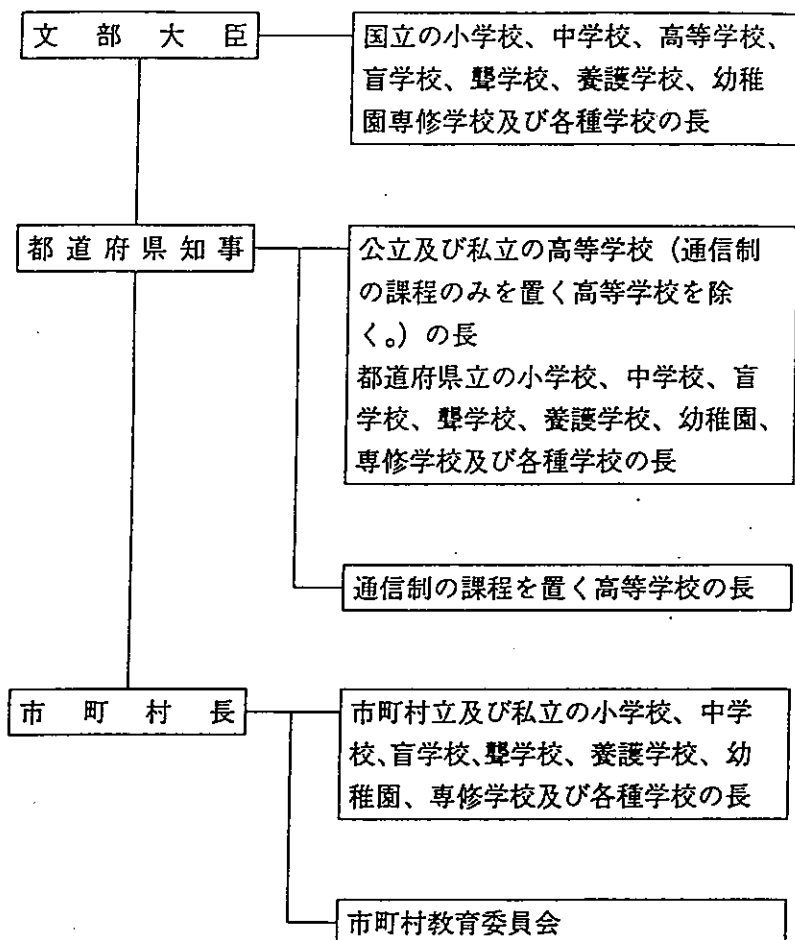

### (5) 用語の定義

ア 「専修学校等入学者」とは、専修学校（高等・専門・一般課程）、各種学校又は公共職業訓練施設等に進学、入学（所）した者である。

イ 「長期欠席児童・生徒」とは、本年の3月31日現在の在学者のうち、前年の4月1日から本年の3月31日までの1年間に連続又は断続して30日以上欠席した者をいう。

## Ⅱ 結果の概要

### 1 学校調査

#### (1) 小学校

##### ア 学校数

学校数は、廃校 12 校、新設 1 校で前年度より 11 校減少し 659 校（国立 3 校、公立本校 646 校、同分校 10 校）となった。

学校類型別にみると、複式学級のある学校 83 校で、うち複式学級のみ为学校は 42 校となった。

また、75 条学級（学校教育法 75 条第 1 項各号に該当する心身に障害のある児童生徒で編成されている学級）のある学校は 207 校となった。

##### イ 児童数

児童数は 161,100 人（男 82,240 人、女 78,860 人）で、前年度より 5,577 人減少した。うち 75 条学級児童数は 802 人、長期欠席児童数は、1,444 人（うち 50 日以上は 837 人）となった。このうち「学校ぎらい」は前年度より 75 人増加し、701 人（構成比 0.42 %）となり、全国平均を 0.18 %ポイント上回っている。

児童数別学校数は 299 人以下の学校が 448 校（68.0 %）を占め、1 校当たりの平均児童数は 244.5 人で前年度を 4.3 人下回った。学級数は 6,230 学級で前年度より 133 学級減少した。

1 学級当たりの平均児童数は 25.9 人で前年度を 0.3 人下回った。全国平均では 1 校当たりの児童数 322.3 人、1 学級当たり 27.8 人で本県はこれより下回った。

##### ウ 教員数（本務者）

教員数は 9,638 人で前年度より 147 人減少した。これを男女構成比で見ると、男子教員 40.1 %、女子教員は前年度より 1.0 ポイント上昇し、59.9 %となり、全国平均（62.0 %）と比べると 2.1 ポイント下回っている。（以下第 1 表、第 3 表、第 1 図）

第 1 表 小学校の学校数、児童数、教員数の推移

単位：人・%

区分 年度	学校数			児童数			教員数					
	計	本校	分校	計	男	女	計	構成比	男	構成比	女	構成比
5 年度	696	679	17	180,333	92,077	88,256	10,140	100.0	4,432	43.7	5,708	56.3
6 年度	689	674	15	176,430	90,105	86,325	10,039	100.0	4,295	42.8	5,744	57.2
7 年度	681	669	12	172,200	87,896	84,304	9,897	100.0	4,164	42.1	5,733	57.9
8 年度	670	660	10	166,677	85,140	81,537	9,785	100.0	4,023	41.1	5,762	58.9
9 年度	659	649	10	161,100	82,240	78,860	9,638	100.0	3,869	40.1	5,769	59.9
全国	24,376	23,775	601	7,855,386	4,020,242	3,835,144	420,897	100.0	159,786	38.0	261,111	62.0

第1図 小学校児童数学校数割合

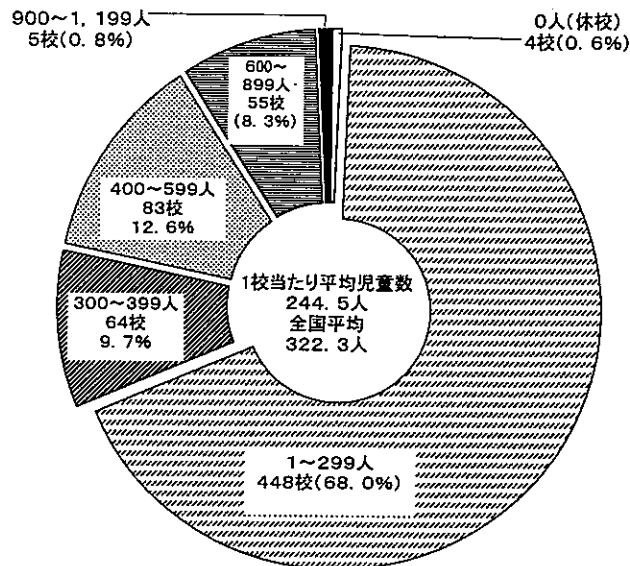

(2) 中学校  
 ア 学校数

学校数は、廃校1校、新設1校で前年度と同数の257校（国立3校、公立252校、私立2校）となっている。

学校類型別にみると、複式学級のある学校は2校、うち複式学級のみ为学校は1校であった。また、75条学級のある学校は112校となった。

イ 生徒数

生徒数は92,103人（男47,029人、女45,074人）で前年度より995人減少した。うち75条学級生徒数は374人、長期欠席生徒数は2,401人（うち50日以上は1,923人）となった。このうち「学校ぎらい」は前年度より196人増加し、1,988人（構成比2.14%）となり、全国平均を0.49ポイント上回っている。

生徒数別学校数は229人以下の学校が117校（45.5%）を占め、1校当たりの生徒数は358.4人で前年度より3.8人減少した。学級数は2,800学級で前年度より29学級減少した。

1学級当たり平均生徒数は32.9人で、前年度と同じであった。

全国平均では、1校当たり398.1人、1学級あたり33.2人で、本県はこれより下回った。

ウ 教員数

教員数は5,679人で前年度より4人減少した。これを男女別構成比で見ると、男子教員59.8%、女子教員の占める比率は前年度より0.7ポイント上昇し、全国平均と同じ40.2%となっている。（以上第2表、第3表、第4表、第2図）

第2表 中学校の学校数、児童数、教員数の推移

単位：人・%

区分 年度	学校数			生徒数			教員数					
	計	本校	分校	計	男	女	計	構成比	男	構成比	女	構成比
5年度	265	265	-	100,993	51,523	49,470	5,939	100.0	3,745	63.1	2,194	36.9
6年度	264	264	-	97,645	49,864	47,781	5,801	100.0	3,611	62.2	2,190	37.8
7年度	258	258	-	94,228	48,054	46,174	5,650	100.0	3,471	61.4	2,179	38.6
8年度	257	257	-	93,098	47,429	45,669	5,683	100.0	3,437	60.5	2,246	39.5
9年度	257	257	-	92,103	47,029	45,074	5,679	100.0	3,398	59.8	2,281	40.2
全国	11,257	11,185	72	4,481,483	2,289,781	2,191,702	270,224	100.0	161,486	59.8	108,738	40.2

第3表 長期欠席者（30日以上）の状況

単位：人・%

区分	本 県					全 国					
	計	病気	経済的 理由	学校 ざらい	その他	計	病気	経済的 理由	学校 ざらい	その他	
小学校	8年度調査	1,354	667	3	626	58	71,047	44,686	181	16,569	9,611
	(児童数に対する割合)	(0.79)	(0.39)	(0.00)	(0.36)	(0.03)	(0.85)	(0.53)	(0.00)	(0.20)	(0.11)
	9年度調査	1,444	699	1	701	43	78,065	47,403	204	19,488	10,970
(児童数に対する割合)	(0.87)	(0.42)	(0.00)	(0.42)	(0.03)	(0.96)	(0.58)	(0.00)	(0.24)	(0.14)	
対前年度増減率	6.6	4.8	△66.7	12.0	△25.9	9.9	6.1	12.7	17.6	14.1	
中学校	8年度調査	2,302	395	8	1,792	107	116,778	34,137	813	65,022	16,806
	(生徒数に対する割合)	(2.44)	(0.42)	(0.01)	(1.90)	(0.11)	(2.56)	(0.75)	(0.02)	(1.42)	(0.37)
	9年度調査	2,401	347	3	1,988	63	130,315	35,588	703	74,757	19,267
(生徒数に対する割合)	(2.58)	(0.37)	(0.00)	(2.14)	(0.07)	(2.88)	(0.79)	(0.02)	(1.65)	(0.43)	
対前年度増減率	4.3	△12.2	△62.5	10.9	△41.1	11.6	4.3	△13.5	15.0	14.6	

(注) 8年度調査は平成7年4月1日から平成8年3月31日までの1年間の数値  
 9年度調査は平成8年4月1日から平成9年3月31日までの1年間の数値  
 単位未満を四捨五入したので、総数に一致しない場合がある。

第2図 中学校生徒数別学校割合

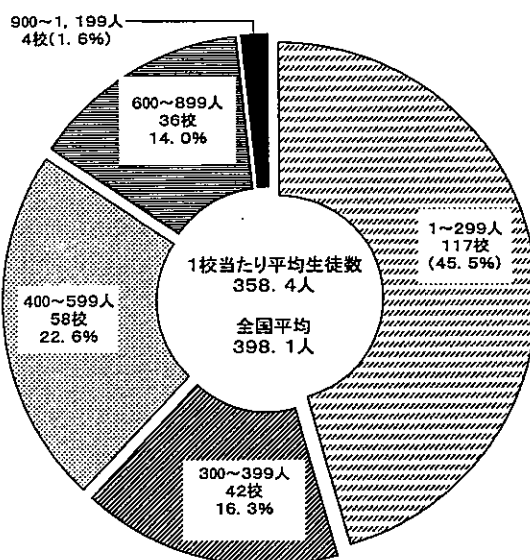

第4表 類型別学校数（小学校・中学校）

区分 年度	小 学 校			中 学 校		
	単式と複式 のある学校	複式のみ の学 校	75条学級の ある学校	単式と複式 のある学校	複式のみ の学 校	75条学級の ある学校
5年度	82	62	199	3	-	114
6年度	86	52	193	3	-	110
7年度	88	49	198	2	1	114
8年度	90	40	202	3	-	112
9年度	83	42	207	2	1	112

### (3) 高等学校

#### ア 学校数

学校数は、前年度と同数の、127校（公立本校105校、同分校7校、私立15校）である。

課程別では、全日制独立校110校、定時制独立校5校、全定併置校12校である。

#### イ 生徒数

生徒数は91,639人（男45,943人、女45,696人）で前年度より3,668人減少した。設置者別では、公立は75,416人で前年度より3,158人減少し、私立は16,223人で前年度より510人の減少となった。

課程別では、全日制が3,644人減少して89,801人、定時制は24人減少し1,838人となった。

学科別の割合は普通科（全日制）が67.2%を占めた。（第5表）

第5表 学科別生徒数の推移

（全 日 制）

区分 年度	計		普通科		農業科		工業科		商業科		水産科		家庭科		看護科		その他		総 合	構 成 比
	計	構成比	普通科	構成比	農業科	構成比	工業科	構成比	商業科	構成比	水産科	構成比	家庭科	構成比	看護科	構成比	その他	構成比		
5年度	101,179	100.0	68,062	67.3	5,030	5.0	10,043	9.9	12,802	12.7	430	0.4	4,160	4.1	247	0.2	405	0.4	-	-
6年度	98,947	100.0	66,725	67.4	5,006	5.1	9,931	10.1	12,174	12.3	423	0.4	3,849	3.9	242	0.2	597	0.6	-	-
7年度	96,843	100.0	65,459	67.6	4,897	5.1	9,612	9.9	11,539	11.9	414	0.4	3,475	3.6	243	0.4	1,006	1.0	198	0.2
8年度	93,445	100.0	62,944	67.4	4,810	5.1	9,251	9.9	10,642	11.4	376	0.4	3,061	3.3	240	0.3	1,486	1.6	635	0.7
9年度	89,801	100.0	60,307	67.2	4,531	5.0	8,628	9.6	9,847	11.0	323	0.4	2,614	2.9	240	0.3	1,956	2.2	1,355	1.5

（定 時 制）

区分 年度	計		普通科		工業科		商業科	
	計	構成比	普通科	構成比	工業科	構成比	商業科	構成比
5年度	2,108	100.0	1,681	79.7	246	11.7	181	8.6
6年度	2,012	100.0	1,630	81.0	209	10.4	173	8.6
7年度	1,904	100.0	1,581	83.0	166	8.7	157	8.2
8年度	1,862	100.0	1,573	84.5	138	7.4	151	8.1
9年度	1,838	100.0	1,607	87.4	97	5.3	134	7.3

#### ウ 入学状況

全日制の入学者は29,667人で、前年度より892人減少した。

定時制入学者は520人であった。

### エ 教 員 数 (本務者)

教員数は5,999人(公立5,205人、私立794人)で前年度より20人減少した。男女別構成比では、男子教員75.0%、女子教員は前年度より0.6ポイント上昇し25.0%となり、全国平均(24.3%)と比べると0.7ポイント上回っている。

### (4) 盲学校・聾学校・養護学校

#### ア 学 校 数

学校数は、前年度と同数の盲学校25校(盲2校{公立本校}、聾2校{公立本校}、養護21校{国立本校1校、公立本校16校、公立本校4校})となった。

#### イ 在 学 者 数

在学者は盲学校75人、聾学校148人、養護学校1,207人で、前年度と比較すると盲学校は8人減少、聾学校は6人減少、養護学校は12人減少した。

また、通学状況は、家庭からの通学が806人(56.4%)、寄宿舎390人(27.3%)、児童福祉施設96人(6.7%)、指定医療機関・その他138人(9.6%)となった。

(第3図)

第3図 通学状況別在学者の割合の推移

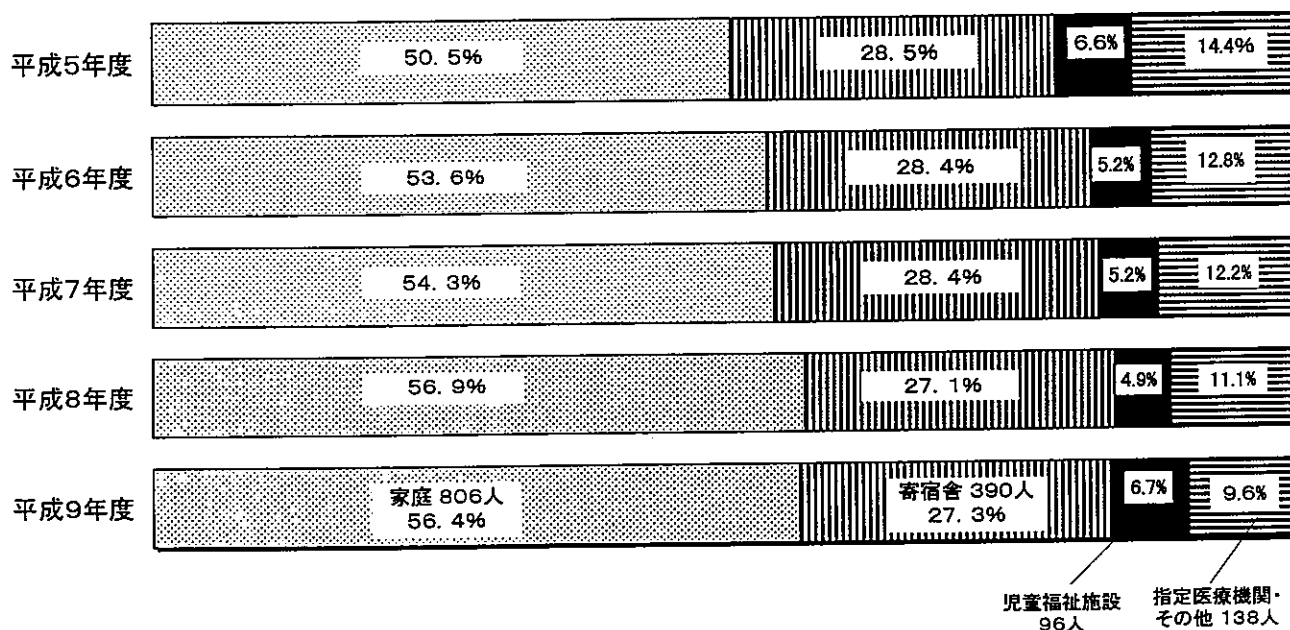

### ウ 教 員 数 (本務者)

教員数は981人(盲学校83人、聾学校114人、養護学校784人)、前年度より19人増加した。

教員1人当たりの在学者数は盲学校0.9人(全国1.2人)、聾学校1.3人(全国1.4人)、養護学校1.5人(全国1.6人)となった。

(5) 幼稚園

ア 幼稚園数

園数は、廃園1で171園（国立2園、公立51園、私立118園）となった。

イ 在園者数

在園者数は21,380人（男10,723人、女10,657人）で前年度より418人減少した。  
設置者別では、国立168人、公立3,981人、私立17,231人で私立が全体の80.6%となった。

ウ 就園率

県下小学校1学年の児童数は24,581人で、幼稚園修了者は8,058人であり、就園率は32.8%となり、前年度より0.9ポイント拡大した。（全国平均62.5%）

エ 教員数（本務者）

教員数は1,384人（男96人、女1,288人）で前年度より18人減少した。  
教員1人当たりの在園者数は15.4人で全国の17.2人より下回った。

(6) 専修学校

ア 学校数

学校数は、廃校1校、新設3校で前年度より2校増加し75校（国立3校、公立4校、私立68校）となった。

イ 生徒数

生徒数は14,758人（男6,272人、女8,486人）で、前年度より374人増加した。工業関係学科の306人、教育・社会福祉関係学科の197人が主な増加である。

ウ 入学者

入学者は6,927人（男3,033人、女3,894人）で、前年度より169人減少となった。  
このうち高等及び専門課程へ進学・入学した高校・中学の新規卒業者は、5,755人で前年度より110人減少した。（第6表）

エ 卒業生

平成8年度間の卒業生5,854人のうち就職した者5,074人（関係分野4,443人、その他の分野631人）となった。

第6表 専修学校入学者の推移

単位：人

区分 年度	入学者			入学者のうち新規卒業生						
				計	中学校新規卒業生			高等学校新規卒業生		
	計	男	女		計	男	女	計	男	女
5年度	6,283	2,450	3,833	5,338	290	75	215	5,048	2,076	2,972
6年度	6,445	2,586	3,859	5,463	272	77	195	5,191	2,167	3,024
7年度	6,898	2,901	3,997	5,813	336	190	146	5,477	2,309	3,168
8年度	7,096	2,996	4,100	5,865	304	129	175	5,561	2,471	3,090
9年度	6,927	3,033	3,894	5,755	222	114	108	5,533	2,482	3,051

## (7) 各種学校

### ア 学校数

学校数は、廃校1校で、前年度より1校減少し、30校（私立のみ）となった。

### イ 生徒数

生徒数は、3,434人（男1,949人、女1,485人）で前年度より866人減少した。

分野別生徒数では、予備校関係2,497人、医療関係584人等となった。

### ウ 卒業生

卒業生数は3,629人で前年度より378人減少した。

## 2 学校通信教育調査

### ア 学校数と生徒数

通信課程を設定している学校は2校（県立のみ）である。

生徒数は2,192人（男1,235人、女957人）で前年度より78人増加した。

入学者数は553人で前年度より39人増加した。退学者数は77人で前年度より4人減少した。

履修者数（実際に1科目以上履修している者の実数）は689人で前年度より76人増加した。

### イ 教員数

教員数は33人（男27人、女6人）となった。

## 3 不就学学齢児童生徒調査

ア 不就学学齢児童生徒数は14人で前年度より1人増加した。内訳は就学免除者9人（前年度7人）、就学猶予者5人（前年度6人）となった。（第7表）

イ 1年以上居所不明者数は1人であった。

ウ 学齢児童生徒死亡者数は、8年度間（8年4月1日～9年3月31日）17人で前年度より2人減少した。

第7表 不就学学齢児童生徒数の推移

単位：人

年度	区分	就学免除者			就学猶予者		
		計	6～11歳	12～14歳	計	6～11歳	12～14歳
5年度		4	2	2	7	5	2
6年度		5	4	1	6	3	3
7年度		3	3	—	7	4	3
8年度		7	7	—	6	6	—
9年度		9	8	1	5	4	1

#### 4 卒業後の状況調査

##### (1) 中学校

ア 卒業生数は31,208人(男15,982人、女15,226人)で前年度より1,022人減少した。

イ 進学者は、高等学校へ進学した者30,364人(男15,400人、女14,964人)、うち進学しながら就職している者35人)で前年度より909人減少した。

進学率は前年度より0.3ポイント上昇し97.3%となり、全国平均を0.5ポイント上回った。

ウ 専修学校等進学・入学者は317人(男199人、女118人)で前年度より105人減少した。

入学先別では、専修学校198人(前年度254人)、各種学校79人(前年度141人)、公共職業訓練施設等41人(前年度27人)であった。(以上第8,9表)

第8表 中学校進路別卒業生数の推移

単位:人・%

区分 年度	卒業生		進学者		専修学校等進学・入学者		就職者		無業・その他		再掲		
	人数	構成比	人数	構成比	人数	構成比	人数	構成比	人数	構成比	進学者のうち就職している者	専修学校等進学・入学者のうち就職者	就職者総数
5年度	35,724	100.0	34,366	96.2	546	1.5	489	1.4	323	0.9	159	5	653
6年度	34,602	100.0	33,402	96.5	514	1.5	399	1.2	287	0.8	122	13	534
7年度	34,184	100.0	33,003	96.5	594	1.7	310	0.9	277	0.8	79	11	400
8年度	32,230	100.0	31,273	97.0	422	1.3	270	0.8	265	0.8	55	4	329
9年度	31,208	100.0	30,364	97.3	317	1.0	273	0.9	254	0.8	35	11	319

エ 就職進学者を含む就職者総数は319人(就職者273人、進学しながら就職している者35人、専修学校等進学・入学者のうち就職している者11人)で前年度より10人減少した。

就職率は1.0%と前年度と同じ1.0%となり、全国平均の1.4%より0.4ポイント下回った。

県内、県外就職状況は県内278人で前年度より25人減少し、県外は41人で前年度より15人増加した。(以上第8,9,10表、第4図)

第9表 中学校進学率、就職率の推移

単位:%

区分 年度	進 学 率		就 職 率	
	県	全 国	県	全 国
5年度	96.2	96.2	1.8	2.0
6年度	96.5	96.5	1.5	1.7
7年度	96.5	96.7	1.2	1.5
8年度	97.0	96.8	1.0	1.4
9年度	97.3	96.8	1.0	1.4

第10表 中学校県内・県外就職者の推移

単位:人・%

年度	区分	総数		県内		県外	
		全	国	全	国	全	国
5年度		653	100.0	529	81.0	124	19.0
6年度		534	100.0	442	82.8	92	17.2
7年度		400	100.0	335	83.8	65	16.3
8年度		329	100.0	303	92.1	26	7.9
9年度		319	100.0	278	87.1	41	12.9

また、就職状況を産業部門別によると、第1次産業（農業、林業、漁業）が7人、第2次産業（鉱業、建設業、製造業）が194人、第3次産（電気・ガス・熱供給・水道業、運輸・通信業、卸売・小売業、飲食店、金融・保険業、不動産業、サービス業、公務）が108人となった。（第10表、第4図）

第11表 中学校産業別就職状況の推移

単位:人・%

年度	区分	就職者		第1次産業		第2次産業		第3次産業		その他	
		総数	構成比	産	業	産	業	産	業	産	業
5年度		653	100.0	7	1.1	379	58.0	242	37.1	25	3.8
6年度		534	100.0	10	1.9	335	62.7	180	33.7	9	1.7
7年度		400	100.0	7	1.8	255	63.8	132	33.0	6	1.5
8年度		329	100.0	10	3.0	200	60.8	113	34.3	6	1.8
9年度		319	100.0	7	2.2	194	60.8	108	33.9	10	3.1

第4図 中学校就職者の産業別県内、県外別割合

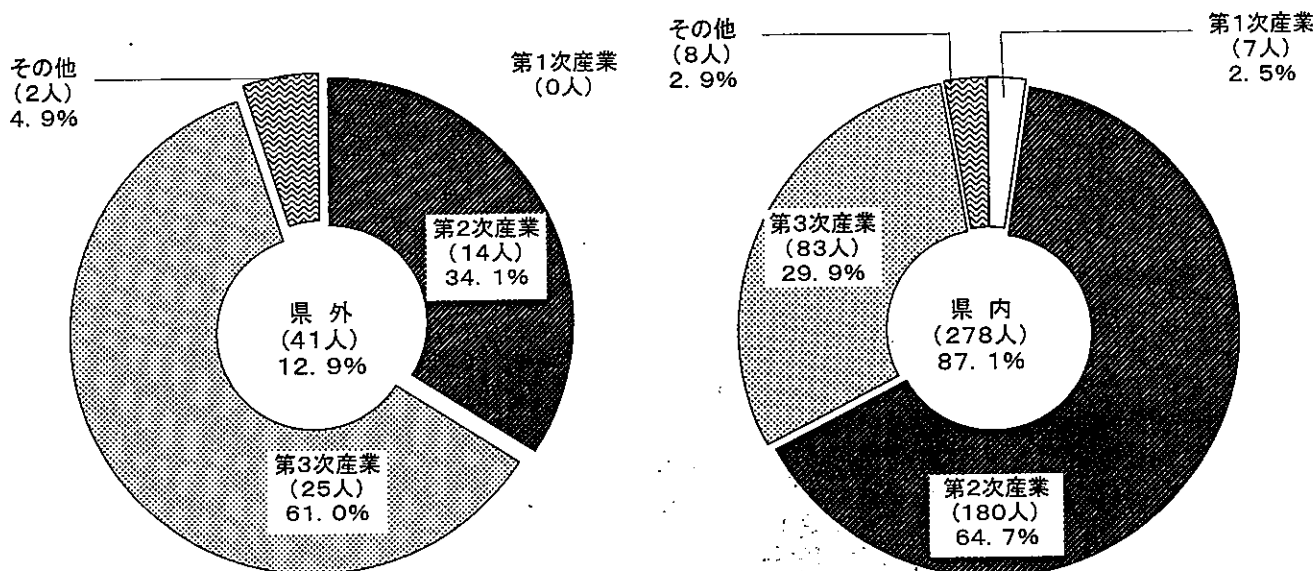

オ 無業、死亡・不祥は254人（男170人、女84人）で前年度より11人減少し、卒業生総数の0.8%となった。内訳は無業が250人、死亡・不祥4人となった。（第7表）

## (2) 高等学校

ア 卒業生数は31,253人(男15,513人、女15,740人)で前年度より1,303人減少した。

第12表 高等学校進路別卒業生数の推移

単位:人・%

年度	卒業生総数		進学者		専修学校等進学・入学者		就職者		無業・その他		再掲		
	構成比		構成比		構成比		構成比		構成比		進学者のうち就職している者	専修学校等進学者のうち就職者	就職者総数
5年度	34,474	100.0	8,449	24.5	12,382	35.9	12,707	36.9	936	2.7	82	330	13,119
6年度	33,776	100.0	8,891	26.3	12,289	36.4	11,409	33.8	1,187	3.5	76	302	11,787
7年度	33,134	100.0	9,203	27.8	12,377	37.4	10,159	30.7	1,395	4.2	44	286	10,489
8年度	32,556	100.0	9,503	29.2	12,226	37.6	9,440	29.0	1,387	4.3	44	209	9,693
9年度	31,253	100.0	9,830	31.5	11,150	35.7	8,668	27.7	1,605	5.1	26	143	8,837
全国	1,503,749	100.0	611,442	40.7	432,962	28.8	343,597	22.8	115,748	7.7	1,421	7,933	352,951

イ 進学者は、通信教育部等を含む大学、短期大学等へ進学した者9,830人(うち進学しながら就職している者26人)で前年度より327人増加し、進学率は前年度より2.3ポイント上昇し31.5%となったが、全国平均の40.7%を9.2ポイント下回り、その差は前年度より0.6ポイント縮小している。男女別進学率は男子は前年度より3.1ポイント上昇し29.2%となり全国平均を5.3ポイント下回った。女子は前年度より1.3ポイント上昇し33.6%となり、全国平均を13.2ポイント下回った。(以上第12、13表)

第13表 男女別進学率の推移

年度	区分	5年度	6年度	7年度	8年度	9年度	全国
	男	20.0	22.3	24.2	26.1	29.2	34.5
	女	28.8	30.2	31.2	32.3	33.6	46.8

第5図 高等学校卒業生の進路別割合

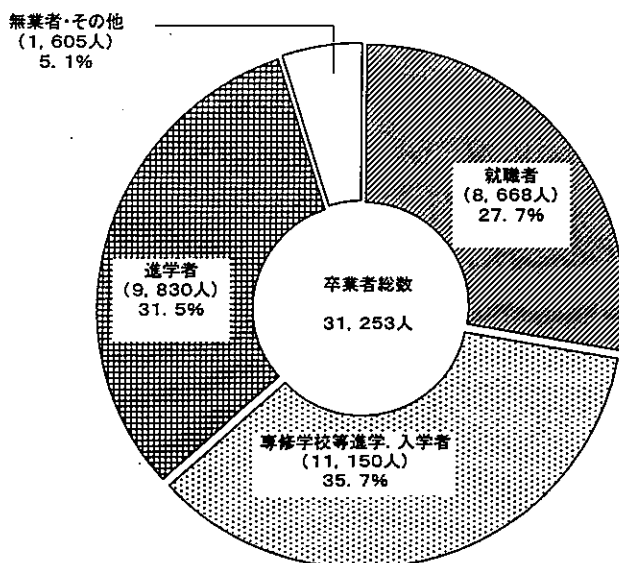

志願状況は大学（学部）、短期大学（本科）へ志願した者 13,098 人で志願率 41.9 %（前年度 41.6 %）、うち大学志願者 9,481 人、志願率 30.3 %（前年度 30.2 %）、短期大学志願者 3,617 人、志願率 11.6 %（前年度 11.5 %）となった。

ウ 専修学校等進学・入学者数は 11,150 人（男 5,587 人、女 5,563 人）で前年度より 1,076 人減少した。入学率は前年度より 1.9 ポイント縮小し 35.7 %となり、全国平均を 6.9 ポイント上回った。

入学先別では、専修学校 7,676 人（構成比 68.8 %）、各種学校 3,105 人（同 27.8 %）、公共職業訓練施設等 369 人（同 3.3 %）であった。前年度に比べると専修学校 331 人減少、各種学校 737 人減少、公共職業訓練施設等は 8 人減少した。

エ 就職進学者を含む就職者総数は 8,837 人（男 4,671 人、女 4,166 人、うち進学しながら就職している者 26 人、専修学校等進学・入学者のうち就職している者 143 人）で前年度より 856 人減少した。

就職率は前年度より 1.5 ポイント縮小し 28.3 %となり、全国平均を 4.8 ポイント上回った。

就職先県内県外別では、県内就職者数は 7,752 人（前年度より 790 人減）、県外就職者数 1,085 人（同 66 人減）となった。構成比は県内 87.7 %（前年度 88.1 %）、県外 12.3 %（同 11.9 %）で県内就職率が 0.4 ポイント縮小した。

県外就職者の都道府県では、東京都 591 人、埼玉県 106 人、神奈川県 88 人、長野県 58 人、群馬県 31 人、富山県 31 人等の順になった。（以上 第 12, 14, 15 表、第 5 図）

第14表 大学等進学率、就職率の推移

単位：%

年度	区分	大学等進学率		就職率	
		県	全国	県	全国
5年度		24.5	34.5	38.1	30.5
6年度		26.3	36.1	34.9	27.7
7年度		27.8	37.6	31.7	25.6
8年度		29.2	39.0	29.8	24.3
9年度		31.5	40.7	28.3	23.5

第15表 高等学校県内・県外就職者の推移

単位：人・%

年度	区分	総数		県内		県外	
		総数	構成比	総数	構成比	総数	構成比
5年度		13,119	100.0	10,478	79.9	2,641	20.1
6年度		11,787	100.0	9,861	83.7	1,926	16.3
7年度		10,489	100.0	9,076	86.5	1,413	13.5
8年度		9,693	100.0	8,542	88.1	1,151	11.9
9年度		8,837	100.0	7,752	87.7	1,085	12.3

次に、就職先を産業別にみると、一番多い産業は製造業 2,981 人、次いで卸売・小売業、飲食店 2,028 人等で、最も少ない産業は鉱業の 11 人となった。

また、就職者を職業別にみると、最も多いのが技能工、採掘・製造・建設作業者及び労務作業者 4,028 人、次いでサービス職業 1,417 人等、販売従事者 1,378 人となった。少ないものは農林漁業作業者のうち漁業作業者の 4 人であった。

オ 無業、その他の状況は前年度より 218 人増加して 1,605 人（男 738 人、女 867 人）となり、卒業者総数の 5.1 %（前年度 4.3 %）となった。この内訳は無業者 1,605 人、亡・不詳が 0 人であった。（以上第 6，7 図）

第 6 図 高等学校産業別就職者の構成比

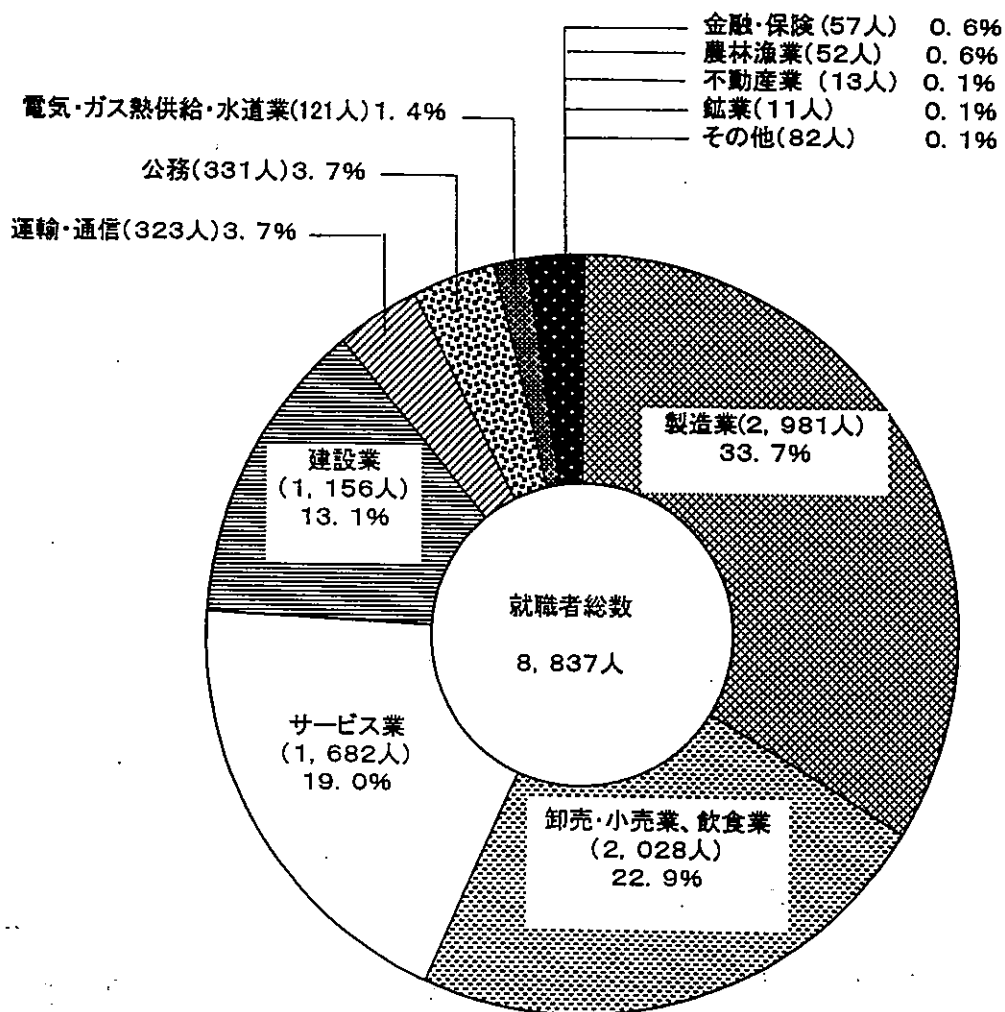

第7図 高等学校職業別就職者の構成比

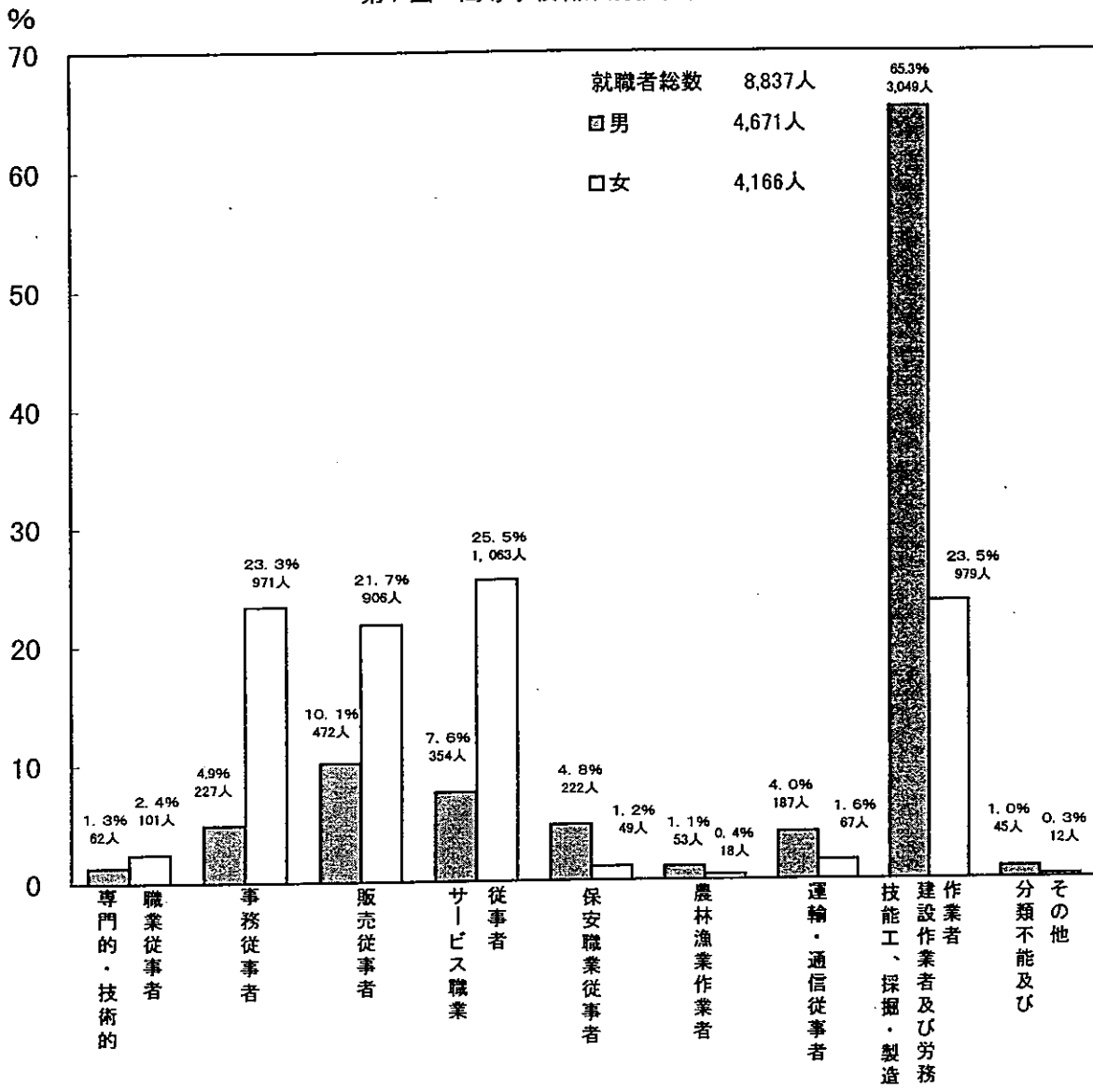

(3) 盲学校・聾学校・養護学校

ア 中 学 部

卒業生総数は盲学校3人、聾学校6人、養護学校135人となった。

進学者は盲学校3人、聾学校6人、養護学校89人であった。無業者数は養護学校46人で、このうち社会福祉施設入所者は養護学校27人であった。

イ 高 等 部

卒業生総数は盲学校7人、聾学校10人、養護学校134人となった。

大学等進学者は盲学校2人、聾学校5人、養護学校2人で、専修学校等進学・入学者は聾学校4人となった。

就職者数は盲学校2人、養護学校47人となった。無業者数は盲学校3人、聾学校1人、養護学校87人でこのうち社会福祉施設入所者は盲学校2人、養護学校71人であった。



# Ⅲ 統 計 表



総括表

	合計(国・公・私立計)										国					公立					私立									
	学校数		学級数		児童・生徒数		教員数		職員数		学校数		学級数		児童・生徒数		教員数		職員数		学校数		学級数		児童・生徒数		教員数		職員数	
	本校	分校	(学科)	(学級)	等	(本務者)	(本務者)	(本務者)	(本務者)	(本務者)	本校	分校	(学科)	(学級)	等	(本務者)	(本務者)	(本務者)	(本務者)	(本務者)	本校	分校	(学科)	(学級)	等	(本務者)	(本務者)	(本務者)	(本務者)	
小学校	649	10	6,230	161,100	9,638	2,577	3	39	1,437	55	30	646	10	6,191	159,663	9,583	2,547	-	-	-	-	-	-	-	-	-	-	-	-	-
中学校	257	-	2,800	92,103	5,679	956	3	27	1,058	49	5	252	-	2,764	90,681	5,610	951	2	9	364	20	-	-	-	-	-	-	-	-	
高等学校	120	7	2,015	91,639	5,999	1,278	-	-	-	-	-	105	7	2,015	75,416	5,205	1,127	15	-	16,223	794	151	-	-	-	-	-	-	-	
全日制	104	6	1,932	89,801	5,809	1,247	-	-	-	-	-	89	6	1,932	73,578	5,015	1,096	15	-	16,223	794	151	-	-	-	-	-	-	-	
定時制	4	1	83	1,838	190	31	-	-	-	-	-	4	1	83	1,838	190	31	-	-	-	-	-	-	-	-	-	-	-	-	
併置校	12	-	-	-	-	-	-	-	-	-	-	12	-	-	-	-	-	-	-	-	-	-	-	-	-	-	-	-	-	
専攻科	-	-	-	-	-	-	-	-	-	-	-	-	-	-	-	-	-	-	-	-	-	-	-	-	-	-	-	-	-	
高等学校通信制	2	-	-	2,192	33	2	-	-	-	-	-	2	-	-	2,192	33	2	-	-	-	-	-	-	-	-	-	-	-	-	
盲・聾・養護学校	21	4	407	1,430	981	390	1	9	63	27	3	20	4	398	1,367	954	387	-	-	-	-	-	-	-	-	-	-	-	-	
盲学校	2	-	31	75	83	55	-	-	-	-	-	2	-	31	75	83	55	-	-	-	-	-	-	-	-	-	-	-	-	
聾学校	2	-	47	148	114	56	-	-	-	-	-	2	-	47	148	114	56	-	-	-	-	-	-	-	-	-	-	-	-	
養護学校	17	4	329	1,207	784	279	1	9	63	27	3	16	4	320	1,144	757	276	-	-	-	-	-	-	-	-	-	-	-	-	
幼稚園	171	-	930	21,380	1,384	366	2	6	168	9	2	51	-	207	3,981	262	46	118	-	17,231	1,113	318	-	-	-	-	-	-		
専修学校	75	-	286	14,758	765	248	3	4	290	16	7	4	-	4	430	26	3	68	-	14,038	723	238	-	-	-	-	-	-		
各種学校	30	-	30	3,434	97	79	-	-	-	-	-	-	-	-	-	-	-	-	30	3,434	97	79	-	-	-	-	-	-		

(注) 1 高等学校の学級数はホームルーム数を示し、公立本科のみの集計である。

2 専修学校の学級数は学科数、各種学校の学級数は課程数である。

1. 学校調査

一小学校

第1表 収容人員別学級数

区分	学 級 数													
	計	7人以下	8~12人	13~20人	21~25人	26~30人	31~35人	36~40人	41~45人	46人	47人	48人	49人	50人以上
平成5年度	6,705	489	361	630	873	1,200	1,789	1,358	5	-	-	-	-	-
平成6年度	6,624	510	351	615	902	1,236	1,724	1,284	2	-	-	-	-	-
平成7年度	6,528	511	356	649	900	1,193	1,736	1,175	8	-	-	-	-	-
平成8年度	6,363	542	357	623	855	1,235	1,600	1,148	3	-	-	-	-	-
平成9年度	6,230	532	347	641	888	1,294	1,499	1,026	3	-	-	-	-	-
国立	39	-	-	3	-	-	2	33	1	-	-	-	-	-
公立	6,191	532	347	638	888	1,294	1,497	993	2	-	-	-	-	-
私立	-	-	-	-	-	-	-	-	-	-	-	-	-	-
対前年度増減数	△ 133	△ 10	△ 10	18	33	59	△ 101	△ 122	-	-	-	-	-	-

第2表 学校数、学級数および長期欠席者数等

No.1

	学校数		学級数			長期欠席者(30日以上)				長期欠席者(50日以上)				遠距離通学者数		
	本校	分校	単式学級	複式学級	7.5条学級	計	病欠	経済的	学校	その他	計	病欠	経済的		学校	その他
平成8年度	660	10	6,363	263	291	1,354	667	3	626	58	794	207	1	489	37	4,220
平成9年度	649	10	6,230	259	297	1,444	699	1	701	43	837	247	1	564	25	4,385
立	3	-	39	3	-	2	1	-	1	-	1	-	-	1	-	-
立	646	10	6,191	256	297	1,442	698	1	700	43	836	247	1	563	25	4,335
立	-	-	-	-	-	-	-	-	-	-	-	-	-	-	-	-
岩	41	2	259	28	14	49	26	-	21	2	25	6	-	17	2	174
市	8	1	76	3	7	30	13	-	15	2	17	4	-	11	2	21
町	7	1	36	10	1	2	1	-	1	-	1	1	-	1	-	2
村	2	2	27	25	1	1	-	-	1	-	1	-	-	1	-	-
川	5	5	34	31	3	11	11	-	2	-	2	2	-	2	-	24
林	8	8	45	40	4	2	2	-	2	-	2	-	-	2	-	77
日	8	8	38	28	9	3	1	-	2	-	2	-	-	2	-	47
北	1	1	3	1	2	-	-	-	2	-	-	-	-	-	-	3
町	1	-	3	2	-	-	-	-	-	-	-	-	-	-	-	-
梁	1	-	3	1	-	-	-	-	-	-	-	-	-	-	-	-
崎	1	-	3	2	-	-	-	-	-	-	-	-	-	-	-	-
浦	1	-	3	1	-	-	-	-	-	-	-	-	-	-	-	-
市	40	-	404	380	3	139	68	-	69	2	92	26	-	64	2	193
町	16	-	195	181	3	11	86	-	39	1	53	17	-	35	1	148
豊	4	4	26	25	1	7	6	-	1	1	2	1	-	1	-	-
龍	3	3	39	36	3	10	6	-	4	-	6	2	-	4	-	5
川	3	3	25	24	1	5	4	-	4	-	4	2	-	4	-	-
加	3	3	25	23	2	11	8	-	3	-	9	6	-	3	-	-
治	8	8	72	69	3	11	11	-	8	-	10	6	-	10	-	39
寺	8	8	22	22	-	9	1	-	8	-	8	-	-	8	-	1
中	3	3	22	22	-	9	1	-	8	-	8	-	-	8	-	-
黒	3	3	22	22	-	9	1	-	8	-	8	-	-	8	-	-
市	40	-	404	380	3	139	68	-	69	2	92	26	-	64	2	193
町	16	-	195	181	3	11	86	-	39	1	53	17	-	35	1	148
豊	4	4	26	25	1	7	6	-	1	1	2	1	-	1	-	-
龍	3	3	39	36	3	10	6	-	4	-	6	2	-	4	-	5
川	3	3	25	24	1	5	4	-	4	-	4	2	-	4	-	-
加	3	3	25	23	2	11	8	-	3	-	9	6	-	3	-	-
治	8	8	72	69	3	11	11	-	8	-	10	6	-	10	-	39
寺	8	8	22	22	-	9	1	-	8	-	8	-	-	8	-	1
中	3	3	22	22	-	9	1	-	8	-	8	-	-	8	-	-
黒	3	3	22	22	-	9	1	-	8	-	8	-	-	8	-	-
市	132	-	1,815	1,737	3	524	236	1	270	17	318	95	1	212	10	822
町	60	-	951	918	3	30	265	-	127	12	164	51	-	105	8	107
豊	11	11	151	143	-	8	46	16	27	3	26	6	-	20	-	11
龍	9	9	109	104	-	5	16	8	8	-	19	3	-	6	-	18
川	10	10	127	119	-	8	32	18	14	-	19	8	-	11	-	7
加	5	5	37	35	2	3	2	-	1	-	3	2	-	1	-	21
治	3	3	26	25	-	7	7	-	7	-	7	4	-	7	-	4
寺	4	4	49	48	-	3	19	12	7	-	11	4	-	7	-	4
中	2	2	24	23	-	1	6	1	5	-	5	4	-	5	-	4
黒	2	2	26	25	-	15	8	-	7	-	4	7	-	4	-	248
市	2	2	22	21	-	1	12	7	5	-	4	7	-	4	-	-
町	1	1	66	62	4	30	17	8	5	2	20	6	-	12	2	306
豊	4	4	66	66	-	2	17	8	9	-	12	4	-	8	-	36
龍	5	5	33	32	-	14	4	-	10	-	15	1	-	8	-	-
川	3	3	62	59	-	3	29	15	13	-	15	3	-	11	-	52
加	6	6	62	59	-	1	3	-	3	-	2	3	-	2	-	-
治	1	1	13	12	-	1	3	-	2	-	2	1	-	1	-	12
寺	3	3	19	18	-	1	3	-	2	-	1	1	-	1	-	-
中	1	1	12	11	-	1	1	-	1	-	1	1	-	1	-	-
黒	2	2	20	18	-	2	6	-	5	-	1	1	-	1	-	-
市	26	2	199	184	10	5	32	23	9	-	16	10	-	6	-	366
町	7	7	85	82	3	3	17	11	6	-	7	4	-	3	-	123
豊	5	5	48	47	-	1	11	10	1	-	5	4	-	1	-	85

第2表 学校数、学級数および長期欠席者数等

No.2

	学校数		学級数				長期欠席者(30日以上)				長期欠席者(50日以上)				遠距離通学者数			
	計	本校	分校	計	単学級	複学級	75条学級	計	病欠	経済的由	学校をざらい	その他	計	病欠		経済的由	学校をざらい	その他
川町	2	2	-	14	13	-	1	2	1	-	1	-	2	1	-	1	-	18
瀬川	2	2	-	11	10	-	-	1	-	-	1	-	1	-	-	1	-	18
上川	5	4	1	21	16	5	-	-	-	-	-	-	-	-	-	-	-	11
三川	5	4	1	20	16	4	-	1	1	-	-	-	1	1	-	-	-	111
三條園	57	57	-	649	615	1	33	176	83	-	89	4	108	26	-	73	4	568
市条	15	15	-	190	180	-	10	60	33	-	27	-	81	9	-	22	-	15
市茂	7	7	-	75	72	-	3	21	9	-	11	1	11	2	-	8	1	91
市室	8	8	-	101	95	-	6	38	16	-	17	-	22	6	-	16	-	10
市彦	2	2	-	25	23	-	2	6	-	-	5	1	6	5	-	5	1	33
市彦	1	1	-	18	17	-	1	8	6	-	2	-	5	3	-	2	-	70
市水	3	3	-	36	34	-	2	8	6	-	2	-	4	2	-	2	-	86
市田	4	4	-	55	53	-	2	8	5	-	1	2	3	1	-	-	-	20
市上	2	2	-	33	30	-	3	10	-	-	10	-	9	1	-	9	-	74
市田	6	6	-	40	39	-	1	12	8	-	4	-	5	3	-	3	-	90
市下	3	3	-	32	31	-	1	4	-	-	4	-	3	-	-	3	-	42
市来	3	3	-	44	41	1	2	6	-	-	6	-	4	-	-	4	-	37
市寺	6	6	-	44	41	1	2	6	-	-	6	-	4	-	-	4	-	37
長岡	100	99	1	935	848	48	39	189	111	-	71	7	90	33	-	55	2	503
市岡	38	38	-	428	413	2	13	106	68	-	36	2	50	19	-	29	2	34
市谷	17	17	-	124	100	19	5	16	12	-	4	-	8	4	-	4	-	41
市尾	8	8	-	108	98	1	9	18	11	-	7	-	12	5	-	7	-	38
市尾	12	11	1	77	63	12	2	15	5	-	10	-	7	1	-	6	-	41
市尾	3	3	-	36	33	-	3	6	5	-	1	-	1	1	-	1	-	196
市尾	3	3	-	35	34	-	1	4	5	-	4	-	2	-	-	2	-	27
市尾	2	2	-	18	17	-	1	4	-	-	4	-	2	-	-	2	-	22
市尾	1	1	-	17	16	-	1	9	1	-	5	3	3	1	-	2	-	27
市尾	2	2	-	13	13	-	-	6	2	-	2	-	2	-	-	2	-	22
市尾	5	5	-	17	15	2	-	1	1	-	2	-	2	-	-	2	-	27
市尾	5	5	-	24	22	2	-	3	3	-	-	-	2	2	-	-	-	20
市尾	4	4	-	20	18	2	-	3	2	-	1	-	2	1	-	1	-	8
市尾	3	3	-	18	16	1	1	2	1	-	1	-	1	-	-	1	-	49
市尾	2	2	-	18	16	1	1	2	1	-	1	-	1	-	-	1	-	8
市尾	2	2	-	263	240	11	18	46	15	-	28	3	26	5	-	20	1	188
市尾	23	23	-	225	201	8	16	43	15	-	25	3	24	5	-	18	1	60
市尾	2	2	-	9	6	3	-	1	-	-	1	-	-	-	-	-	-	5
市尾	1	1	-	14	13	-	1	1	-	-	1	-	-	-	-	-	-	65
市尾	3	3	-	21	20	-	1	2	-	-	2	-	2	-	-	2	-	58
市尾	13	13	-	122	115	2	5	17	1	-	14	2	12	-	-	12	-	199
市尾	3	3	-	25	25	-	-	4	1	-	3	-	1	-	-	1	-	28
市尾	2	2	-	28	27	-	1	3	1	-	3	-	3	-	-	3	-	52
市尾	2	2	-	19	18	-	1	6	-	-	5	1	5	-	-	5	-	25
市尾	2	2	-	24	23	-	1	4	-	-	3	1	3	-	-	3	-	54
市尾	3	3	-	20	16	2	2	-	-	-	3	1	3	-	-	3	-	10
市尾	1	1	-	6	6	-	-	-	-	-	-	-	-	-	-	-	-	30
市尾	25	25	-	212	195	9	8	34	17	-	17	-	19	6	-	13	-	86
市尾	5	5	-	32	27	4	1	4	4	-	-	-	3	3	-	-	-	3

第2表 学校数、学級数および長期欠席者数等

No.3

	学 校 数		学 級 数			長 期 欠 席 者 (30日以上)				長 期 欠 席 者 (50日以上)				遠距離 通学者 その他数	
	計	本 校	分 校	単 学 級	複 式 学 級	75 条 学 級	計	病 気	経 理 的 由	学 校 ま ら い	学 校 ま ら い	経 理 的 由	学 校 ま ら い		其 他
場 沢 町	7	7	-	54	2	2	11	7	-	4	-	-	3	-	
六 日 町	7	7	-	69	-	4	11	3	-	8	-	-	7	-	
大 和 町	6	6	-	49	3	1	8	3	-	5	-	-	3	1	
十 日 町	46	42	4	209	44	14	62	14	-	45	3	-	36	224	
市 十 日 町	23	19	4	141	23	9	39	9	-	27	3	-	22	10	
川 西 町	4	4	-	25	2	2	10	1	-	9	-	-	6	8	
津 南 町	8	8	-	47	5	3	3	3	-	3	-	-	2	103	
中 里 村	5	5	-	27	3	-	5	1	-	4	-	-	4	34	
代 村	3	3	-	14	3	-	4	2	-	2	-	-	2	40	
松 之 山 町	3	3	-	13	5	-	1	1	-	-	-	-	-	29	
上 越 市	59	59	-	532	17	36	77	45	-	31	1	-	29	489	
市 上 越 市	31	31	-	321	2	17	62	36	-	25	1	-	23	53	
市 越 市	1	1	-	9	-	2	2	2	-	1	-	-	1	85	
市 越 市	4	4	-	18	3	-	1	2	-	-	-	-	-	66	
市 越 市	1	1	-	6	-	1	2	-	-	-	-	-	-	35	
市 越 市	1	1	-	7	6	-	6	-	-	2	-	-	2	15	
市 越 市	5	5	-	38	3	4	3	3	-	3	-	-	3	38	
市 越 市	1	1	-	25	-	3	4	4	-	-	-	-	-	86	
市 越 市	3	3	-	31	28	3	2	2	-	-	-	-	-	110	
市 越 市	3	3	-	22	19	2	1	1	-	-	-	-	-	1	
市 越 市	2	2	-	12	10	1	1	1	-	-	-	-	-	1	
市 越 市	3	3	-	19	18	1	1	1	-	-	-	-	-	1	
市 越 市	4	4	-	19	12	6	1	1	-	-	-	-	-	1	
新 井 町	30	30	-	184	24	8	11	5	-	5	1	-	4	54	
市 新 井 市	14	14	-	90	11	4	7	3	-	4	-	-	3	2	
市 妙 高 市	3	3	-	20	17	2	1	1	-	-	-	-	1	35	
市 妙 高 市	3	3	-	22	20	1	1	1	-	-	-	-	-	15	
市 妙 高 市	4	4	-	21	16	4	2	1	-	-	-	-	-	2	
市 妙 高 市	6	6	-	31	24	6	1	1	-	-	-	-	-	2	
米 島 市	23	23	-	158	22	10	31	16	-	14	1	-	18	46	
市 米 島 市	14	14	-	84	77	3	17	10	-	7	-	-	6	6	
市 能 生 市	5	5	-	34	27	4	6	1	-	5	-	-	5	38	
市 能 生 市	4	4	-	30	22	4	8	5	-	2	1	-	2	2	
佐 渡 市	38	37	1	225	37	11	57	39	-	18	-	-	10	423	
市 佐 渡 市	11	11	-	64	44	3	22	15	-	7	-	-	5	110	
市 津 川 市	5	5	-	29	26	3	6	3	-	3	-	-	1	124	
市 津 川 市	4	4	-	26	25	1	11	8	-	3	-	-	2	8	
市 佐 和田 市	2	2	-	21	18	3	4	2	-	4	-	-	1	23	
市 金 野 市	2	2	-	12	12	-	2	2	-	-	-	-	-	2	
市 野 村 町	4	4	-	17	11	6	2	2	-	-	-	-	-	49	
市 野 村 町	3	3	-	18	14	3	1	1	-	-	-	-	-	30	
市 野 村 町	3	3	-	12	10	1	1	1	-	-	-	-	-	38	
市 野 村 町	2	2	-	15	9	2	3	5	-	1	-	-	1	39	
市 野 村 町	2	2	-	11	8	1	5	2	-	-	-	-	-	2	

第3表 学年別児童数

No 1

学年	計		1 学年		2 学年		3 学年		4 学年		5 学年		6 学年		外国人児童数	うち5 歳学級 児童数				
	計	男	女	計	男	女	計	男	女	計	男	女	計	男			女			
																		男	女	男
平成8年度	166,677	85,140	81,537	13,047	12,443	26,419	13,387	13,032	27,123	13,871	13,252	28,202	14,315	13,887	14,201	30,292	15,570	14,722	178	776
平成9年度	161,100	82,240	78,860	12,645	11,936	25,551	13,068	12,483	26,408	13,369	13,039	27,174	13,885	13,289	13,891	29,171	14,949	14,222	202	802
立	1,437	731	706	243	123	227	125	102	243	127	116	244	126	118	125	243	121	122	-	-
立	159,663	81,509	78,154	12,525	11,813	25,324	12,943	12,381	26,165	13,242	12,923	26,930	13,759	13,171	13,766	28,928	14,828	14,100	202	802
立	-	-	-	-	-	-	-	-	-	-	-	-	-	-	-	-	-	-	-	-
岩	5,164	2,662	2,502	774	384	848	441	407	871	455	416	846	439	407	474	904	463	452	6	34
市	1,834	952	882	140	148	321	179	142	800	152	148	293	150	143	169	316	162	154	4	14
村	480	261	219	64	29	55	31	85	49	36	49	74	46	28	97	51	46	43	-	1
川	786	412	374	106	62	124	60	64	125	62	63	134	69	65	79	145	80	72	-	3
林	740	363	377	115	62	53	116	48	120	62	58	114	56	58	80	145	73	72	-	10
村	837	435	402	129	60	134	72	62	151	83	68	149	75	74	128	146	76	70	-	5
北	466	228	238	67	30	79	39	40	85	43	42	77	41	36	44	70	31	39	-	1
村	21	11	10	5	4	2	2	2	5	4	1	5	2	3	4	4	2	2	-	2
新	10,762	5,544	5,218	1,644	844	800	890	853	1,749	897	852	1,865	964	901	948	1,898	1,001	897	5	55
市	5,507	2,876	2,631	846	439	407	483	432	872	451	421	942	498	444	493	970	512	450	1	32
町	696	337	359	97	50	116	57	59	123	61	62	124	52	72	54	112	66	58	-	1
村	974	495	479	174	79	95	148	77	167	86	81	166	90	76	74	174	89	85	-	5
新	604	288	316	80	34	46	98	40	58	100	46	112	55	57	53	105	52	53	-	3
市	641	328	313	88	41	105	53	52	108	58	50	98	42	56	62	129	66	63	-	4
町	1,869	972	897	294	156	138	281	141	140	146	150	349	191	158	332	317	166	151	-	4
村	471	248	223	65	42	80	39	41	83	41	42	74	36	38	82	87	50	37	-	10
新	54,263	27,603	26,660	8,226	4,024	8,526	4,300	4,226	9,053	4,529	4,524	9,151	4,691	4,460	4,886	9,549	5,045	4,713	91	235
市	29,312	15,195	14,617	4,604	2,389	4,691	2,370	2,321	5,057	2,512	2,545	4,982	2,536	2,428	2,673	5,264	2,715	2,549	72	100
市	4,411	2,223	2,188	684	341	698	343	355	731	360	371	708	380	328	386	798	413	379	8	29
市	3,059	1,559	1,500	465	243	513	267	246	495	241	254	511	289	272	284	546	285	261	-	19
市	3,630	1,859	1,771	514	248	550	269	281	624	334	290	613	327	286	323	693	358	335	-	15
市	766	383	383	113	57	101	47	54	139	71	68	140	73	67	67	135	68	70	-	4
市	652	352	320	84	40	88	44	39	116	63	53	115	58	57	56	114	71	69	-	2
市	1,439	707	732	229	115	114	247	124	232	107	125	231	123	108	241	259	121	138	-	2
市	693	354	339	111	58	94	51	43	95	44	51	123	63	60	79	131	78	53	-	2
市	692	342	350	106	49	57	110	52	106	58	48	118	61	57	60	118	60	58	-	2
市	803	406	397	109	55	54	58	56	117	53	64	160	80	80	70	150	90	68	-	2
市	2,116	1,116	1,000	317	175	349	176	173	326	165	161	385	205	187	192	356	203	180	-	10
市	2,028	1,005	1,005	157	142	148	339	157	321	170	151	367	180	187	178	348	178	170	1	7
市	949	457	492	142	73	69	72	73	155	79	76	170	82	88	81	176	81	167	2	7
市	1,661	856	805	244	109	135	254	144	250	130	120	289	143	146	313	149	164	130	-	8
市	337	167	170	49	21	28	56	27	47	24	23	57	32	25	29	52	28	23	-	14
市	465	241	224	63	28	35	58	32	99	47	52	80	41	39	82	35	34	42	-	2
市	272	142	130	26	11	15	47	22	25	28	22	43	23	20	47	26	21	27	-	3
市	478	241	237	61	33	28	77	39	93	43	50	79	45	34	81	38	43	44	-	3
市	4,687	2,407	2,280	687	315	726	388	338	756	384	372	802	421	381	846	402	444	430	1	12
市	2,400	1,215	1,185	371	173	356	182	174	386	201	185	395	216	179	442	203	239	235	-	7
市	1,410	721	689	178	83	226	125	101	229	108	121	253	112	141	288	135	138	110	-	3

一小学校

第3表 学年別児童数

No.2

町	計		1 学 年		2 学 年		3 学 年		4 学 年		5 学 年		6 学 年		外国人児童数	うち5歳児童数
	男	女	男	女	男	女	男	女	男	女	男	女	男	女		
津川町	285	150	51	30	45	30	51	26	47	22	25	43	28	27	81	2
鹿上三	106	58	14	8	17	9	23	14	18	13	16	16	11	9	9	-
川上三	206	86	34	19	41	23	43	16	40	24	16	34	21	17	16	-
三條	270	143	39	22	41	19	43	19	49	34	15	43	20	26	29	-
三條園	17,873	9,063	2,764	1,419	3,345	1,441	2,925	1,512	3,000	1,478	1,522	3,093	1,535	1,675	1,606	100
三條市	5,580	2,918	873	483	909	479	890	481	926	471	455	971	482	522	489	34
加茂市	2,106	1,052	303	159	444	219	355	176	376	165	211	358	169	190	205	8
岩手村	2,732	1,382	422	225	439	227	465	285	437	212	225	474	229	238	257	16
弥分村	684	315	97	47	50	42	115	61	80	68	68	100	57	46	55	5
水田町	567	293	92	42	50	38	98	41	57	85	49	36	52	64	41	5
水田町	1,066	539	182	82	100	90	170	92	136	98	88	182	95	90	84	1
吉田町	1,686	878	255	122	333	293	441	133	283	154	129	266	138	183	132	8
下田町	1,907	963	444	221	66	64	57	148	77	71	78	174	88	94	84	8
下田町	818	389	121	64	57	56	63	77	148	70	75	156	80	172	90	6
栄寺町	935	456	146	69	77	71	149	77	157	72	85	159	81	82	90	3
栄寺町	842	397	135	54	81	59	139	73	144	72	72	143	81	77	76	3
長岡	24,165	12,362	3,755	1,937	3,808	1,971	3,934	1,963	3,976	2,032	1,944	4,259	2,066	2,266	2,167	102
長岡市	12,202	6,290	1,981	1,056	1,966	1,006	1,983	1,002	1,991	1,046	1,945	2,092	1,026	1,134	1,075	42
小千谷市	2,665	1,364	405	206	421	230	442	218	446	222	222	483	228	251	217	18
見附市	3,012	1,555	450	243	464	248	490	253	478	240	238	552	269	288	280	15
尾島町	1,602	808	225	111	242	122	245	107	276	143	133	281	147	173	160	6
中越町	1,997	882	151	72	147	71	179	84	171	82	89	186	94	92	84	8
越路町	1,012	530	153	77	148	74	172	91	154	75	79	177	102	111	97	3
三与町	480	229	251	56	28	28	82	39	38	34	41	101	45	42	45	1
和島村	500	260	84	46	38	37	106	57	87	43	41	101	45	42	45	1
和島村	339	181	55	30	64	38	26	37	20	17	22	35	27	22	22	1
山古志村	398	192	71	4	7	7	17	4	13	26	13	22	10	12	14	-
山口町	474	237	70	30	40	31	26	37	36	54	27	75	36	41	41	1
出雲町	365	189	62	30	32	33	56	29	65	43	45	93	48	48	45	4
柏崎	6,628	3,410	1,031	539	1,010	510	1,088	564	1,108	586	517	1,177	587	621	603	49
柏崎市	5,714	2,936	881	461	887	453	930	481	955	511	444	1,011	502	523	512	44
高柳村	111	57	13	9	12	8	23	14	14	7	7	23	8	11	9	-
刈羽村	376	202	69	39	56	25	51	30	61	32	29	82	40	34	23	3
西山	427	215	212	30	28	24	31	73	73	36	37	61	38	46	59	2
小出	3,186	1,633	440	237	203	259	279	264	523	297	226	578	276	300	288	10
小出町	687	358	106	49	57	57	114	55	105	58	47	119	62	77	57	2
小出町	910	452	127	67	60	84	85	55	147	86	61	173	82	64	89	3
湯之谷村	488	230	208	38	20	68	34	84	85	44	44	62	29	33	40	2
広守村	668	337	381	86	37	108	40	68	106	63	43	128	56	71	57	2
守門村	361	189	172	51	24	29	27	58	65	36	29	68	35	34	30	1
入彦村	124	67	57	7	5	15	18	10	15	10	5	28	12	13	15	4
六日町	5,174	2,633	763	372	391	443	793	440	878	419	459	905	422	476	485	25
湯沢町	296	151	86	43	99	45	99	55	86	46	40	110	54	51	38	3

第3表 学年別児童数

No 3

町	計		1 学 年		2 学 年		3 学 年		4 学 年		5 学 年		6 学 年		外国人児童数	うち55歳児童数	
	男	女	男	女	男	女	男	女	男	女	男	女	男	女			
塩 次	1,487	684	219	111	286	140	196	117	288	110	256	138	292	137	155	2	9
大 和	2,053	1,023	287	132	358	173	346	188	375	178	319	167	368	185	183	5	11
日 野	1,115	554	171	86	181	85	152	80	179	85	220	122	212	108	109	4	2
園	4,957	2,367	734	393	799	430	797	416	876	451	860	450	891	450	441	5	30
十日町	2,824	1,391	426	211	440	239	439	209	491	254	508	258	520	258	262	5	22
市	4,993	2,226	78	30	69	34	85	54	83	45	96	52	82	34	48	4	4
川	884	388	106	61	132	69	142	78	166	87	142	75	146	76	70	-	4
津	424	184	59	33	86	49	76	49	72	34	63	38	68	43	25	-	-
南	223	99	42	27	44	25	29	17	39	21	29	18	40	21	19	-	-
里	159	79	23	9	28	14	26	15	25	10	22	13	35	18	17	-	-
代																-	-
松																-	-
之																-	-
山																-	-
町																-	-
園	13,243	6,786	2,080	1,011	2,137	1,113	2,144	1,066	2,282	1,176	2,245	1,150	2,365	1,202	1,163	15	90
上	8,753	4,263	1,392	666	1,415	730	1,399	695	1,517	792	1,467	746	1,563	801	762	13	51
越	210	103	24	14	39	21	37	20	27	17	44	18	39	21	18	-	4
安	323	172	55	34	46	28	51	17	58	33	50	25	63	35	28	-	5
埴	164	80	23	13	23	15	25	11	28	10	30	15	37	16	21	-	-
川	178	97	21	11	25	14	35	21	33	18	32	18	32	15	17	-	-
原	804	417	387	186	414	214	387	186	414	214	387	186	414	214	387	-	-
島	736	388	114	55	117	62	133	67	129	69	151	78	141	66	75	-	-
村	773	397	128	74	128	63	139	62	127	67	126	66	125	65	64	-	-
大	357	176	57	28	62	29	58	38	47	25	57	21	76	40	36	-	-
新	118	97	31	11	38	17	30	10	31	12	19	8	40	17	17	-	-
鷲	242	118	74	31	87	45	74	43	96	48	81	43	83	43	40	-	-
川	235	123	35	18	43	25	38	14	44	20	30	15	45	20	25	-	-
清																-	-
三																-	-
名																-	-
町																-	-
園	3,523	1,761	539	297	574	290	576	286	611	290	600	299	623	299	324	1	19
新	1,925	970	287	167	303	150	311	147	345	172	313	155	356	179	177	-	11
井	405	201	72	40	66	37	74	42	61	23	67	32	65	27	38	-	2
高	352	176	48	25	59	28	63	30	64	32	62	34	56	27	29	-	3
原	349	194	58	37	51	28	55	34	61	30	65	36	59	29	30	-	2
中	482	272	64	28	95	47	73	33	80	33	93	42	87	37	50	-	2
妙																-	-
妙																-	-
板																-	-
園	3,156	1,623	470	240	481	246	516	249	528	282	585	304	576	302	274	4	21
米	1,923	1,012	265	138	292	154	325	161	312	170	362	200	367	189	178	-	7
魚	650	319	100	49	100	49	99	47	117	63	124	60	110	51	59	-	7
川	583	292	105	53	89	43	92	41	99	49	99	44	99	62	37	-	7
能																-	-
生																-	-
海																-	-
園	4,317	2,143	664	334	677	346	690	344	753	359	751	361	782	403	379	4	20
渡	1,056	500	175	84	167	81	168	85	178	79	180	83	188	88	100	4	6
酒	597	304	97	49	80	41	99	49	95	47	92	45	92	45	57	-	6
相	587	292	86	39	87	49	92	50	104	51	110	52	108	51	57	-	1
佐	475	233	67	34	76	36	82	34	86	42	82	41	91	46	45	-	4
田	257	129	34	15	41	25	48	20	47	21	22	20	45	26	19	-	-
井	261	138	38	21	41	18	40	24	38	17	59	29	45	26	19	-	-
野	372	181	57	34	57	31	57	28	57	28	82	44	62	32	30	-	-
野	226	109	37	22	43	19	42	23	40	17	40	20	45	24	8	-	1
大	270	132	37	17	43	24	42	20	40	23	38	23	49	23	16	-	3
茂	107	109	36	15	42	22	27	11	45	26	26	8	40	23	13	-	4
沼																-	-

第4表一 職名別教員数(本務者)

No.1

	計		校 長		教 頭		教 諭		助 教 諭		養 護 教 諭		講 師		
	男	女	男	女	男	女	男	女	男	女	男	女	男	女	
平成8年度	9,785	4,023	655	22	660	44	2,699	4,771	84	18	66	57	238	57	181
平成9年度	9,698	3,869	641	24	649	51	2,591	4,731	78	13	65	83	257	50	207
立 立 立	55	45	-	10	3	-	42	7	-	-	-	-	-	-	-
立 立 立	9,583	3,824	641	24	646	51	2,549	4,724	78	13	65	83	257	50	207
岩 船 園	418	196	37	1	39	2	291	171	1	-	1	7	10	3	7
上 村 園	116	54	7	-	8	-	89	50	-	-	-	2	3	-	3
川 村 園	63	29	7	-	7	-	40	15	-	-	-	2	2	-	2
林 村 園	38	19	2	-	2	-	32	15	-	-	-	-	-	-	-
荒 神 村 園	57	27	5	-	5	1	40	17	1	-	-	-	-	1	1
朝 日 村 園	76	33	8	-	8	1	49	17	-	-	-	1	2	1	1
北 山 村 園	63	31	8	1	8	-	38	15	-	-	-	2	2	1	1
栗 島 村 園	5	3	-	-	1	-	3	2	-	-	-	-	-	-	-
新 野 田 園	610	235	40	1	40	1	467	313	7	1	6	1	15	2	13
市 野 田 園	284	110	16	1	16	1	223	146	3	1	2	1	9	2	7
市 野 田 園	44	17	4	-	4	-	31	9	-	-	-	-	4	-	1
市 野 田 園	53	18	3	-	3	-	44	12	-	-	-	-	3	-	1
市 野 田 園	38	14	3	-	3	-	28	8	-	-	-	-	3	-	1
市 野 田 園	39	17	3	-	3	-	29	11	1	-	-	-	3	-	1
市 野 田 園	118	46	8	-	8	-	88	30	3	-	-	-	8	-	3
市 野 田 園	34	13	3	-	3	-	24	7	-	-	-	-	3	-	1
新 野 田 園	2,698	989	131	8	132	10	2,149	724	15	3	12	12	64	17	47
市 野 田 園	1,351	491	59	2	60	3	1,130	369	5	1	4	5	29	7	22
市 野 田 園	159	86	11	1	11	1	179	63	1	1	1	2	5	2	3
市 野 田 園	191	77	10	-	10	1	126	43	2	-	2	-	4	1	3
市 野 田 園	63	24	5	1	5	-	44	13	1	-	3	1	6	1	5
市 野 田 園	41	16	3	-	3	-	31	9	-	-	-	-	3	-	2
市 野 田 園	77	29	4	1	4	-	60	20	1	-	1	1	3	1	1
市 野 田 園	33	12	2	-	2	-	27	8	1	-	-	-	1	-	-
市 野 田 園	39	17	1	-	1	-	31	13	1	-	-	-	1	-	-
市 野 田 園	29	29	4	1	4	-	26	9	-	-	-	-	1	-	-
市 野 田 園	95	35	5	1	5	1	79	27	1	-	-	-	1	-	2
市 野 田 園	104	41	5	1	5	-	83	31	1	-	-	-	1	-	3
市 野 田 園	91	17	6	1	6	1	71	24	-	-	-	-	1	-	1
市 野 田 園	19	14	1	-	1	-	16	5	-	-	-	-	-	-	-
市 野 田 園	31	14	3	1	3	1	22	10	-	-	-	-	-	-	-
市 野 田 園	17	7	1	-	1	-	13	5	-	-	-	-	-	-	-
市 野 田 園	29	10	2	-	2	1	22	7	-	-	-	-	1	-	1
五 泉 園	318	133	23	1	24	2	230	88	5	-	5	3	12	1	11
市 野 田 園	126	58	7	-	7	1	100	40	4	-	-	-	5	-	5
市 野 田 園	80	29	5	-	5	-	57	19	4	-	4	1	3	-	3

第4表一 職名別教員数(本務者)

No 2

	計		校 長		教 頭		教 師		助 教 諭		養 護 教 諭		養 護 助 教 諭		講 師		
	計	女	男	女	男	女	男	計	女	男	計	女	男	計	女	男	計
川町	25	15	10	1	2	2	2	18	7	11	1	2	1	1	1	1	1
瀬川	17	9	8	2	2	2	11	11	4	7	-	-	-	-	-	-	-
上三	36	19	17	4	4	4	22	22	10	12	-	-	-	-	-	-	-
村	34	18	16	3	3	4	22	22	8	14	-	-	-	-	-	-	-
三	977	583	394	57	57	57	756	756	277	479	13	57	7	29	5	24	24
市	289	170	119	15	15	15	225	225	86	139	4	15	4	10	2	8	8
市	115	72	43	7	7	7	87	87	30	57	4	7	4	4	2	3	3
市	148	83	65	8	8	8	119	119	49	70	2	8	2	3	2	2	2
市	35	23	12	2	2	2	22	22	8	20	-	2	-	1	-	-	-
村	26	16	10	1	1	1	22	22	8	14	-	1	-	1	-	-	-
村	54	34	20	3	3	3	43	43	14	29	1	3	-	1	-	-	-
町	77	46	31	4	4	4	64	64	23	41	-	4	-	4	-	-	-
町	46	26	20	2	2	2	37	37	14	29	-	2	-	2	-	-	-
町	67	39	28	6	6	6	45	45	16	29	-	6	-	6	-	-	-
町	49	30	19	3	3	3	37	37	13	24	-	3	-	3	-	-	-
町	71	44	27	6	6	6	49	49	16	33	1	6	-	6	-	-	-
長岡	1,446	827	619	93	93	93	1,074	1,074	423	651	20	90	5	16	7	42	42
市	643	358	285	37	37	37	495	495	209	286	9	37	2	5	5	2	2
市	198	112	86	17	17	17	139	139	51	88	3	15	1	4	2	2	2
市	159	96	63	8	8	8	126	126	48	78	3	8	3	4	2	2	2
市	126	72	54	11	10	11	90	90	34	56	2	10	2	1	1	1	1
町	53	30	23	3	3	3	39	39	17	22	1	3	1	1	1	1	1
町	51	28	23	3	3	3	40	40	12	28	-	3	-	3	-	-	-
町	29	17	12	1	1	1	21	21	5	16	-	2	-	2	-	-	-
町	26	14	12	1	1	1	22	22	12	10	-	1	-	1	-	-	-
町	22	12	10	2	2	2	15	15	3	12	-	3	-	3	-	-	-
町	33	19	14	2	2	2	17	17	10	7	-	2	-	2	-	-	-
村	39	23	16	4	4	4	25	25	8	17	1	3	1	1	1	1	1
町	36	24	12	3	3	3	24	24	6	18	1	2	1	1	1	1	1
町	31	17	14	2	2	2	21	21	8	13	-	2	-	2	-	-	-
柏	419	276	143	29	29	29	318	318	85	233	3	28	3	3	3	3	3
市	349	231	118	23	23	23	298	298	72	196	2	23	2	2	2	2	2
町	15	9	6	2	2	2	9	9	2	7	-	1	-	1	-	-	-
町	21	15	6	1	1	1	16	16	4	12	1	1	1	1	1	1	1
町	34	21	13	3	3	3	25	25	7	18	-	3	-	3	-	-	-
小	195	116	79	13	13	13	147	147	52	95	2	12	2	3	1	4	4
町	40	22	18	3	3	3	30	30	12	18	-	3	-	3	-	-	-
町	43	25	18	2	2	2	33	33	14	19	-	2	-	2	-	-	-
村	32	21	11	2	2	2	24	24	7	17	1	2	1	2	1	2	2
村	37	24	13	2	2	2	28	28	8	20	1	2	1	2	1	2	2
村	33	18	15	3	3	3	25	25	9	16	1	2	1	2	1	2	2
村	10	6	4	1	1	1	7	7	2	5	-	1	-	1	-	-	-
六日町	333	205	128	23	23	23	242	242	78	164	1	22	1	5	13	4	9
湯	53	29	24	5	5	5	35	35	14	21	-	4	-	2	-	2	2

一小学校一  
第4表一 職名別教員数(本務者)

No.3

職名	計		校長		教頭		教諭		助教諭		養護教諭		養護助教諭		講師	
	男	女	男	女	男	女	男	女	男	女	男	女	男	女	男	女
町	95	34	7	1	7	1	68	19	1	1	6	1	1	5	1	4
沢	108	43	7	1	7	1	84	30	1	1	7	1	1	8	1	2
日	77	27	6	1	6	1	55	15	1	1	5	1	1	3	2	1
和																
市	439	186	41	2	41	6	301	110	6	1	33	9	9	8	1	7
園	224	99	19	1	19	3	163	64	2	1	15	3	3	3	1	2
十日町	41	18	4	4	4	4	28	11	1	1	4	1	1	1	1	2
川	80	29	7	1	7	6	52	15	4	1	6	1	1	8	1	3
西南	47	19	4	1	5	5	30	10	1	1	4	1	1	1	1	2
津	25	10	3	3	3	2	15	5	1	1	2	2	2	2	1	2
里	3	3	3	1	3	3	13	5	1	1	2	1	1	1	1	1
代	22	11	3	1	3	3	13	5	1	1	2	1	1	1	1	1
松																
之																
山																
市	894	373	58	1	59	5	694	258	3	3	59	4	4	17	4	13
園	546	244	30	1	31	3	444	183	2	2	30	1	1	9	3	6
上	16	9	1	1	1	1	13	7	1	1	1	1	1	1	1	1
越	39	15	4	4	4	3	25	8	1	1	4	1	1	1	1	1
安	12	4	1	1	1	1	8	2	1	1	1	1	1	1	1	1
浦	11	4	1	1	1	1	8	2	1	1	1	1	1	1	1	1
川	64	23	5	5	5	5	47	13	1	1	5	1	1	1	1	2
原	37	10	1	1	1	1	32	8	1	1	3	1	1	1	1	1
島	47	19	3	2	3	3	36	14	1	1	4	2	2	1	1	1
崎	36	10	2	2	2	2	25	5	1	1	2	1	1	1	1	1
湯	20	9	2	2	2	2	14	5	1	1	2	1	1	1	1	1
城	32	13	3	3	3	3	22	6	1	1	3	1	1	1	1	1
川	34	13	4	4	4	4	20	5	1	1	4	1	1	1	1	1
里																
和																
立																
市	308	124	30	2	30	2	207	65	2	1	26	3	3	10	2	8
新	154	62	14	14	14	12	106	34	2	1	11	1	1	6	1	5
井	32	13	3	3	3	3	21	7	1	1	3	1	1	2	1	2
新	33	12	3	3	3	3	22	5	1	1	3	1	1	2	1	1
市	35	15	4	3	4	4	23	8	1	1	3	1	1	2	1	1
妙	54	22	6	5	6	6	35	11	1	1	6	1	1	1	1	1
高																
倉																
板																
市	256	104	23	23	23	22	182	59	1	1	21	2	2	5	5	5
魚	152	63	14	14	14	14	108	35	1	1	12	1	1	3	3	3
川	55	22	5	5	5	5	39	12	1	1	5	1	1	1	1	1
生	49	19	4	4	4	4	35	12	1	1	4	1	1	2	2	2
海																
市	387	166	36	35	37	33	264	98	4	4	31	8	8	11	11	11
佐	108	43	11	11	11	10	70	22	1	1	7	4	4	5	5	5
渡	53	25	4	4	4	4	37	17	1	1	5	1	1	1	1	1
市	48	20	4	4	4	4	33	12	1	1	4	1	1	2	2	2
津	36	17	2	2	2	2	30	13	1	1	2	1	1	1	1	1
川	21	9	2	2	2	2	14	5	1	1	2	1	1	1	1	1
和	29	16	4	4	4	4	18	8	1	1	3	1	1	1	1	1
田	27	10	2	2	2	2	21	6	1	1	2	1	1	1	1	1
井	21	7	1	1	1	1	13	5	1	1	2	1	1	1	1	1
新	25	11	1	1	1	1	16	6	1	1	2	1	1	1	1	1
畑	21	7	1	1	1	1	13	5	1	1	2	1	1	1	1	1
野	25	11	3	3	3	2	16	6	1	1	3	1	1	1	1	1
真	19	8	2	2	2	2	12	4	1	1	1	1	1	1	1	1
小																
羽																
赤																

第4表一2 職名別教員数(本務者)

No.1

計	負担法によるもの				その他のもの							私費負担の職員				
	事務職員		学校		市町村専 支弁の教員	学校図書 館事務員	学校図書 兼職員	学 校 栄 養 職 員	学 校 給 食 認 定 事 務 員	用 務 員	警 備 員 そ の 他	計	事務職員	学校図書 館事務員	給食職員	その他
	計	吏員相当者 に準ずる者	吏員相当者 に準ずる者	学校 栄養職員												
平成8年度	2,605	651	616	35	192	21	55	17	20	828	768	53	1	1	1	-
平成9年度	2,577	641	616	25	189	20	58	16	20	813	750	70	1	1	1	-
立立立	30	-	-	-	-	18	-	-	3	5	3	1	1	1	1	-
立立立	2,547	641	616	25	189	2	58	16	17	808	747	69	-	-	-	-
岩船園	135	38	36	2	11	-	-	-	1	44	39	2	-	-	-	-
上川村	38	7	7	-	3	-	-	-	-	20	7	1	-	-	-	-
川村	21	7	7	-	2	-	-	-	-	4	8	-	-	-	-	-
林村	11	2	2	-	1	-	-	-	-	6	2	-	-	-	-	-
日村	25	5	5	-	1	-	-	-	-	18	5	1	-	-	-	-
北村	22	8	8	1	3	-	-	-	1	1	8	-	-	-	-	-
山北	17	8	7	1	1	-	-	-	-	1	8	-	-	-	-	-
栗嶽	1	-	-	-	-	-	-	-	-	-	1	-	-	-	-	-
新野田園	125	41	40	1	15	-	-	-	-	25	44	-	-	-	-	-
新野田	47	16	16	1	8	-	-	-	-	6	17	-	-	-	-	-
浦田	20	5	4	1	1	-	-	-	-	10	4	-	-	-	-	-
豊田	6	3	3	-	-	-	-	-	-	4	3	-	-	-	-	-
加治川	12	3	3	-	1	-	-	-	-	5	3	-	-	-	-	-
加雲寺	8	3	3	-	2	-	-	-	-	3	3	-	-	-	-	-
中条	21	8	8	-	2	-	-	-	-	-	8	-	-	-	-	-
黒川	11	3	3	-	1	-	-	-	-	-	11	-	-	-	-	-
新野田園	748	140	137	3	61	11	54	9	11	252	186	24	-	-	-	-
新野田	471	68	65	3	34	11	54	9	11	179	104	1	-	-	-	-
湯根	41	11	11	-	4	-	-	-	-	11	15	-	-	-	-	-
根根	31	9	9	-	2	-	-	-	-	3	11	6	-	-	-	-
市市市	46	10	10	-	5	-	-	-	-	20	10	1	-	-	-	-
市市市	6	5	5	-	1	-	-	-	-	6	2	-	-	-	-	-
市市市	11	3	3	-	2	-	-	-	-	14	5	4	-	-	-	-
市市市	29	4	4	-	2	-	-	-	-	10	2	1	-	-	-	-
市市市	16	2	2	-	1	-	-	-	-	4	3	-	-	-	-	-
市市市	8	1	1	-	1	-	-	-	-	4	2	5	-	-	-	-
市市市	18	4	4	-	2	-	-	-	-	8	8	-	-	-	-	-
市市市	14	5	5	-	3	-	-	-	-	7	7	-	-	-	-	-
市市市	7	3	3	-	1	-	-	-	-	5	3	4	-	-	-	-
市市市	19	6	6	-	2	-	-	-	-	8	7	2	-	-	-	-
市市市	10	1	1	-	1	-	-	-	-	5	1	2	-	-	-	-
市市市	7	3	3	-	1	-	-	-	-	-	3	-	-	-	-	-
市市市	3	1	1	-	1	-	-	-	-	-	1	-	-	-	-	-
市市市	5	2	2	-	1	-	-	-	-	-	2	-	-	-	-	-
市市市	67	23	23	-	5	-	-	-	-	11	27	1	-	-	-	-
市市市	19	7	7	-	2	-	-	-	-	11	9	1	-	-	-	-
市市市	22	5	5	-	1	-	-	-	-	11	5	-	-	-	-	-

第4表-2 職名別教員数(本務者)

No.2

計	負担法によるもの				その他のもの							私費負担の職員			
	事務職員		学校		市内村 支庁の教員	学校警 務職員	学 校 警 務 職 員	学 校 法 食 事 務 職 員	用 務 員	警 備 員 其 他	計	事務職員	学校区警 務職員	学校区警 務職員	その他
	計	更長相当者 に準ずる者	更長相当者 に準ずる者	校 長 兼 務 職 員											
5	2	2	1	1	-	-	-	-	-	-	-	-	-	-	-
4	2	2	-	-	-	-	-	-	-	-	-	-	-	-	-
9	3	3	-	-	-	-	-	-	-	-	-	-	-	-	-
8	4	4	-	-	-	-	-	-	-	-	-	-	-	-	-
177	59	57	2	15	-	-	-	-	-	-	-	-	-	-	-
39	16	15	1	5	-	-	-	-	-	-	-	-	-	-	-
38	7	7	-	3	-	-	-	-	-	-	-	-	-	-	-
18	8	8	-	-	-	-	-	-	-	-	-	-	-	-	-
5	2	2	-	-	-	-	-	-	-	-	-	-	-	-	-
6	1	1	-	-	-	-	-	-	-	-	-	-	-	-	-
8	3	3	-	-	-	-	-	-	-	-	-	-	-	-	-
14	4	4	-	-	-	-	-	-	-	-	-	-	-	-	-
5	2	2	-	-	-	-	-	-	-	-	-	-	-	-	-
14	6	6	-	-	-	-	-	-	-	-	-	-	-	-	-
7	3	3	-	-	-	-	-	-	-	-	-	-	-	-	-
23	7	6	1	1	-	-	-	-	-	-	-	-	-	-	-
422	98	95	3	27	-	-	-	-	-	-	-	-	-	-	-
200	38	37	1	13	-	-	-	-	-	-	-	-	-	-	-
81	18	17	1	4	-	-	-	-	-	-	-	-	-	-	-
24	9	9	-	3	-	-	-	-	-	-	-	-	-	-	-
27	11	10	1	2	-	-	-	-	-	-	-	-	-	-	-
10	3	3	-	-	-	-	-	-	-	-	-	-	-	-	-
21	3	3	-	-	-	-	-	-	-	-	-	-	-	-	-
8	2	2	-	-	-	-	-	-	-	-	-	-	-	-	-
3	1	1	-	-	-	-	-	-	-	-	-	-	-	-	-
9	2	2	-	-	-	-	-	-	-	-	-	-	-	-	-
9	3	3	-	-	-	-	-	-	-	-	-	-	-	-	-
8	3	3	-	-	-	-	-	-	-	-	-	-	-	-	-
12	3	3	-	-	-	-	-	-	-	-	-	-	-	-	-
10	2	2	-	-	-	-	-	-	-	-	-	-	-	-	-
92	29	28	1	7	-	-	-	-	-	-	-	-	-	-	-
68	23	22	1	5	-	-	-	-	-	-	-	-	-	-	-
6	2	2	-	1	-	-	-	-	-	-	-	-	-	-	-
7	1	1	-	1	-	-	-	-	-	-	-	-	-	-	-
11	3	3	-	-	-	-	-	-	-	-	-	-	-	-	-
55	13	12	1	4	-	-	-	-	-	-	-	-	-	-	-
13	3	3	-	-	-	-	-	-	-	-	-	-	-	-	-
8	2	2	-	-	-	-	-	-	-	-	-	-	-	-	-
7	3	3	-	-	-	-	-	-	-	-	-	-	-	-	-
12	2	2	-	-	-	-	-	-	-	-	-	-	-	-	-
10	2	2	-	-	-	-	-	-	-	-	-	-	-	-	-
5	1	1	-	-	-	-	-	-	-	-	-	-	-	-	-
80	24	24	-	5	-	-	-	-	-	-	-	-	-	-	-
11	5	5	-	-	-	-	-	-	-	-	-	-	-	-	-

第4表一2 職名別教員数(本務者)

No.3

計	負担法によるもの				その他のもの							計	私費負担の職員				
	事務職員		校 支弁の教員	事務職員	学校図書 事務職員	学校図書 委員職員	学 校 栄養職員	学校給食 調理師職員	学校給食 調理師職員	用務員	警備員 その他		事務職員	学校図書 給食職員	その他		
	計	吏員相当者 に準ずる者														吏員相当者 に準ずる者	学校 栄養職員
37	7	7	2	-	-	-	-	-	-	17	8	-	-	-	-	-	-
19	7	7	2	-	-	-	-	-	-	-	10	-	-	-	-	-	-
13	5	5	1	-	-	-	-	-	-	-	6	-	-	-	-	-	-
97	38	35	6	3	-	-	-	-	-	22	30	-	-	-	-	-	-
33	15	14	3	1	-	-	-	-	-	5	10	-	-	-	-	-	-
10	5	4	1	-	-	-	-	-	-	4	4	-	-	-	-	-	-
20	7	7	1	-	-	-	-	-	-	5	7	-	-	-	-	-	-
11	5	5	1	-	-	-	-	-	-	2	3	-	-	-	-	-	-
12	3	2	1	-	-	-	-	-	-	5	3	-	-	-	-	-	-
11	3	3	1	-	-	-	-	-	-	5	3	-	-	-	-	-	-
257	58	55	3	14	2	-	-	-	-	99	67	1	-	-	-	-	-
143	30	30	8	8	2	-	-	-	-	64	32	1	-	-	-	-	-
12	1	1	-	-	-	-	-	-	-	4	4	-	-	-	-	-	-
13	4	3	1	-	-	-	-	-	-	5	4	-	-	-	-	-	-
2	1	1	-	-	-	-	-	-	-	-	1	-	-	-	-	-	-
3	1	1	1	1	-	-	-	-	-	-	1	-	-	-	-	-	-
16	5	4	1	1	-	-	-	-	-	-	6	-	-	-	-	-	-
7	1	1	-	-	-	-	-	-	-	-	2	-	-	-	-	-	-
15	3	3	1	-	-	-	-	-	-	7	3	-	-	-	-	-	-
12	3	3	-	-	-	-	-	-	-	5	3	-	-	-	-	-	-
8	2	2	-	-	-	-	-	-	-	3	2	-	-	-	-	-	-
13	3	3	-	-	-	-	-	-	-	6	3	-	-	-	-	-	-
13	4	3	1	-	-	-	-	-	-	5	4	-	-	-	-	-	-
111	26	25	1	6	-	-	-	-	-	46	81	1	-	-	-	-	-
51	11	11	3	3	-	-	-	-	-	20	15	-	-	-	-	-	-
15	3	3	-	-	-	-	-	-	-	8	3	-	-	-	-	-	-
12	3	3	1	1	-	-	-	-	-	5	3	-	-	-	-	-	-
13	3	2	1	-	-	-	-	-	-	6	4	-	-	-	-	-	-
20	6	6	1	1	-	-	-	-	-	7	6	-	-	-	-	-	-
95	21	21	5	5	-	-	-	-	-	36	26	-	-	-	-	-	-
61	12	12	3	3	-	-	-	-	-	27	16	-	-	-	-	-	-
12	5	5	1	1	-	-	-	-	-	9	5	-	-	-	-	-	-
22	4	4	1	1	-	-	-	-	-	2	5	-	-	-	-	-	-
116	33	28	5	8	-	-	-	-	-	85	35	-	-	-	-	-	-
29	8	5	3	2	-	-	-	-	-	6	13	-	-	-	-	-	-
22	4	4	1	1	-	-	-	-	-	9	6	-	-	-	-	-	-
13	4	4	-	-	-	-	-	-	-	5	4	-	-	-	-	-	-
5	2	2	-	-	-	-	-	-	-	2	2	-	-	-	-	-	-
14	4	3	1	2	-	-	-	-	-	3	4	-	-	-	-	-	-
5	2	2	-	-	-	-	-	-	-	1	1	-	-	-	-	-	-
5	2	2	-	-	-	-	-	-	-	3	1	-	-	-	-	-	-
5	2	2	-	-	-	-	-	-	-	2	3	-	-	-	-	-	-
12	3	3	1	1	-	-	-	-	-	5	4	-	-	-	-	-	-
2	2	2	-	-	-	-	-	-	-	5	3	-	-	-	-	-	-

一中学校一  
第5表 収容人員別学級数

区分	学 級 数													
	計	7人以下	8~12人	13~20人	21~25人	26~30人	31~35人	36~40人	41~45人	46人	47人	48人	49人	50人以上
平成5年度	3,034	145	14	20	118	233	923	1,570	10	-	1	-	-	-
平成6年度	2,945	147	10	16	124	235	922	1,485	6	-	-	-	-	-
平成7年度	2,869	146	9	11	120	262	1,023	1,291	7	-	-	-	-	-
平成8年度	2,829	146	12	13	97	272	967	1,316	6	-	-	-	-	-
平成9年度	2,800	152	10	11	103	266	914	1,337	7	-	-	-	-	-
国立	27	-	-	-	-	-	-	27	-	-	-	-	-	-
公立	2,764	152	10	11	103	265	914	1,308	1	-	-	-	-	-
私立	9	-	-	-	-	1	-	2	6	-	-	-	-	-
対前年度増減数	△ 29	6	△ 2	△ 2	6	△ 6	△ 53	21	1					

一 中学校  
第 6 表 1

学校数、学級数および長期欠席者数等

No. 1

	学 校 数			学 級 数			長 期 欠 席 者 (30日以上)					長 期 欠 席 者 (50日以上)					遠距離 通学者 その他 数	
	計	本 校	分 校	計	単 式 学 級	複 式 学 級	7.5 条 学 級	計	病 欠 席	経 済 的 理 由	学 校 が ら い	そ の 他	計	病 欠 席	経 済 的 理 由	学 校 が ら い		そ の 他
平成8年度	257	257	-	2,823	2,696	3	130	2,302	395	8	1,792	107	1,823	191	8	1,547	77	4,398
平成9年度	257	257	-	2,800	2,661	3	136	2,401	347	3	1,988	63	1,923	163	3	1,714	43	4,434
立	3	3	-	27	27	-	-	4	2	-	2	-	3	1	-	2	-	-
立	252	252	-	2,764	2,625	3	136	2,395	344	3	1,986	62	1,920	162	3	1,712	43	4,434
立	2	2	-	9	9	-	-	2	1	-	-	1	-	-	-	-	-	-
岩 園	12	12	-	103	94	2	7	90	14	-	76	-	73	4	-	69	-	379
村 上	4	4	-	37	33	1	3	36	10	-	26	-	25	2	-	23	-	53
村 関	2	2	-	10	10	-	-	3	3	-	3	-	3	2	-	3	-	29
村 川	1	1	-	15	14	-	1	23	-	-	23	-	21	-	-	21	-	-
村 林	2	2	-	14	13	-	1	4	2	-	2	-	3	1	-	2	-	13
村 日	1	1	-	14	14	-	-	19	-	-	19	-	18	-	-	18	-	129
村 北	1	1	-	11	9	-	2	5	2	-	3	-	3	1	-	2	-	155
村 北	1	1	-	2	1	-	-	-	-	-	-	-	-	-	-	-	-	-
村 栗	1	1	-	182	172	-	10	172	11	-	159	2	143	5	-	137	1	269
新 園	16	16	-	93	87	-	6	96	4	-	90	2	81	1	-	79	1	227
市 新	7	7	-	11	10	-	1	10	8	-	10	-	8	1	-	8	-	-
町 津	1	1	-	17	16	-	1	16	3	-	13	-	13	1	-	12	-	2
町 龍	2	2	-	9	9	-	-	18	3	-	15	-	15	3	-	12	-	1
町 加	1	1	-	10	9	-	1	3	3	-	3	-	2	-	-	2	-	-
町 雲	1	1	-	34	33	-	1	24	1	-	24	-	21	-	-	21	-	1
町 雲	3	3	-	8	8	-	-	5	1	-	4	-	3	-	-	3	-	38
村 桑	1	1	-	895	859	-	36	889	112	3	740	34	716	60	3	630	23	304
新 園	65	65	-	484	468	-	16	512	61	3	420	28	416	34	3	358	21	80
市 湯	3	3	-	73	70	-	3	73	9	-	64	-	57	6	-	51	-	21
市 津	6	6	-	49	47	-	2	34	3	-	31	-	33	2	-	31	-	21
市 根	5	5	-	60	57	-	3	75	19	-	55	1	55	11	-	43	-	63
市 栄	5	5	-	14	13	-	1	8	-	-	8	-	7	-	-	7	-	13
町 瀬	1	1	-	13	12	-	1	9	-	-	9	-	9	-	-	9	-	-
村 原	1	1	-	22	21	-	1	13	-	-	13	-	11	-	-	11	-	29
町 神	1	1	-	12	11	-	1	12	-	-	9	3	10	-	-	9	1	6
町 水	1	1	-	13	12	-	1	10	-	-	10	-	8	-	-	8	-	-
町 小	1	1	-	14	13	-	1	16	5	-	11	-	11	2	-	9	-	-
町 高	2	2	-	35	32	-	3	20	7	-	13	-	14	2	-	12	-	-
町 越	2	2	-	34	32	-	2	45	2	-	41	2	37	1	-	36	-	92
町 田	1	1	-	15	15	-	-	19	2	-	17	-	11	-	-	11	-	-
町 町	1	1	-	27	26	-	1	25	1	-	24	-	24	1	-	23	-	-
町 川	1	1	-	6	6	-	-	3	-	-	3	-	2	-	-	2	-	-
村 方	1	1	-	9	9	-	-	6	-	-	6	-	5	-	-	5	-	-
村 東	1	1	-	9	9	-	-	3	-	-	3	-	2	-	-	2	-	-
村 湯	1	1	-	6	6	-	-	5	3	-	2	-	4	-	-	4	-	-
村 湯	1	1	-	9	9	-	-	4	-	-	4	-	4	-	-	4	-	-
村 月	1	1	-	88	83	-	4	78	17	-	61	-	65	11	-	55	-	134
町 中	4	4	-	44	41	-	3	41	8	-	33	-	32	3	-	29	-	9
市 之	2	2	-	25	24	-	1	27	3	-	24	-	25	2	-	23	-	37

一中学校一

第6表-1 学校数、学級数および長期欠席者数等

No.2

	学 校 数		学 級 数		長 期 欠 席 者 (30日以上)			長 期 欠 席 者 (50日以上)				速 距 離 通 学 者 数	
	計	本 校	分 校	計	単 式 学 級	複 式 学 級	7.5 条 学 級	計	病 気	経 済 的 理 由	学 校 欠 席		其 他
津川町	1	1	-	6	-	-	-	7	5	-	-	-	5
鹿上川	1	1	-	3	-	-	-	-	-	-	-	-	35
三上川	2	2	-	7	-	-	-	3	1	-	-	-	11
三上川	2	2	-	6	-	-	-	-	-	-	-	-	37
三上川	23	23	-	288	-	-	11	278	36	-	-	10	493
三上川	7	7	-	89	-	-	2	86	10	-	-	1	5
三上川	5	5	-	37	-	-	1	43	7	-	-	-	15
三上川	3	3	-	46	-	-	2	42	3	-	-	-	-
三上川	1	1	-	12	-	-	-	4	-	-	-	-	-
三上川	1	1	-	10	-	-	-	4	-	-	-	-	23
三上川	1	1	-	10	-	-	-	17	-	-	-	-	-
三上川	1	1	-	18	-	-	-	18	-	-	-	-	-
三上川	1	1	-	19	-	-	-	16	9	-	-	-	67
三上川	1	1	-	24	-	-	-	16	4	-	-	-	-
三上川	1	1	-	14	-	-	-	14	-	-	-	-	125
三上川	1	1	-	14	-	-	-	14	3	-	-	-	-
三上川	1	1	-	15	-	-	-	14	2	-	-	-	140
三上川	1	1	-	15	-	-	-	14	2	-	-	-	-
三上川	1	1	-	13	-	-	-	10	2	-	-	-	118
三上川	38	38	-	422	-	-	19	314	63	-	-	2	588
三上川	17	17	-	198	-	-	7	154	22	-	-	2	55
三上川	5	5	-	47	-	-	2	38	7	-	-	-	62
三上川	4	4	-	52	-	-	4	41	5	-	-	-	55
三上川	2	2	-	28	-	-	1	30	19	-	-	1	206
三上川	2	2	-	16	-	-	1	17	4	-	-	-	110
三上川	1	1	-	18	-	-	-	9	3	-	-	-	18
三上川	1	1	-	9	-	-	-	4	3	-	-	-	-
三上川	1	1	-	10	-	-	-	6	-	-	-	-	2
三上川	1	1	-	6	-	-	-	1	-	-	-	-	-
三上川	1	1	-	6	-	-	-	1	-	-	-	-	-
三上川	1	1	-	3	-	-	-	2	-	-	-	-	32
三上川	1	1	-	10	-	-	-	7	-	-	-	-	12
三上川	1	1	-	11	-	-	-	7	6	-	-	-	46
三上川	1	1	-	6	-	-	-	2	2	-	-	-	-
三上川	1	1	-	6	-	-	-	8	1	-	-	-	-
三上川	18	18	-	117	-	-	9	82	9	-	-	-	295
三上川	10	10	-	97	-	-	7	74	9	-	-	-	241
三上川	1	1	-	3	-	-	-	65	3	-	-	-	10
三上川	1	1	-	7	-	-	-	1	-	-	-	-	7
三上川	1	1	-	10	-	-	-	3	-	-	-	-	37
三上川	6	6	-	59	-	-	4	48	13	-	-	-	152
三上川	1	1	-	13	-	-	-	6	1	-	-	-	33
三上川	1	1	-	15	-	-	-	5	1	-	-	-	-
三上川	1	1	-	8	-	-	-	18	5	-	-	-	-
三上川	1	1	-	12	-	-	-	23	5	-	-	-	35
三上川	1	1	-	8	-	-	-	4	-	-	-	-	40
三上川	1	1	-	7	-	-	-	2	2	-	-	-	37
三上川	1	1	-	4	-	-	-	1	1	-	-	-	7
三上川	7	7	-	95	-	-	6	78	7	-	-	-	424
三上川	1	1	-	11	-	-	1	9	-	-	-	-	55

第6表-1 学校数、学級数および長期欠席者数等

No.3

	学 校 数		学 級 数			長 期 欠 席 者 (30日以上)				長 期 欠 席 者 (50日以上)				遠距離通学者 その他数	
	計	本校	分校	単 学級 計	複 式 学級 計	7.5 条 学級 計	病 気 計	経 済 的 理 由 計	学 校 欠 席 計	其 他 計	病 気 計	経 済 的 理 由 計	学 校 欠 席 計		其 他 計
塩田町	1	1	-	25	23	-	13	-	13	-	-	-	12	-	218
六和町	4	4	-	38	36	2	31	2	29	-	-	-	28	-	1
大和町	1	1	-	21	20	1	20	5	15	-	-	-	14	-	150
十日町	12	12	-	96	88	8	79	8	70	1	-	-	68	-	368
市	6	6	-	52	47	5	35	4	30	1	-	-	29	-	92
町	1	1	-	10	9	1	16	-	16	-	-	-	13	-	35
川	2	2	-	16	15	1	12	1	11	-	-	-	12	-	90
津	1	1	-	8	7	1	11	3	8	-	-	-	10	-	70
中	1	1	-	6	6	-	4	-	4	-	-	-	3	-	99
松代町	1	1	-	4	4	-	1	-	1	-	-	-	1	-	42
山之	1	1	-	223	213	10	150	25	120	5	-	-	116	-	425
上越市	10	10	-	137	133	4	100	18	78	4	-	-	80	-	152
越前市	1	1	-	7	6	1	6	1	5	-	-	-	3	-	38
塚原村	1	1	-	7	6	1	3	2	1	-	-	-	1	-	12
川島村	1	1	-	3	3	-	-	-	-	-	-	-	-	-	18
大牧村	1	1	-	3	3	-	-	-	-	-	-	-	-	-	9
棉島村	1	1	-	15	14	1	3	1	3	-	-	-	2	-	72
崎町	1	1	-	13	12	1	4	-	4	-	-	-	4	-	1
深城村	1	1	-	13	12	1	14	-	14	-	-	-	10	-	50
大野村	1	1	-	7	6	1	5	2	3	-	-	-	3	-	30
川里村	1	1	-	4	4	-	3	1	1	1	-	-	2	-	9
吉和村	1	1	-	8	8	-	5	-	5	-	-	-	5	-	-
三立村	1	1	-	6	6	-	2	-	2	-	-	-	2	-	34
新井市	6	6	-	59	55	4	47	9	33	5	-	-	33	-	177
南井市	2	2	-	28	27	1	33	7	21	5	-	-	20	-	75
新妙高町	1	1	-	7	7	-	4	2	2	-	-	-	3	-	74
高野村	1	1	-	8	7	1	4	-	4	-	-	-	4	-	-
中郷村	1	1	-	7	6	1	2	-	2	-	-	-	2	-	5
高倉村	1	1	-	9	8	1	4	-	4	-	-	-	4	-	23
米魚川市	7	7	-	58	56	2	28	-	28	-	-	-	24	-	180
市	4	4	-	35	34	1	14	-	14	-	-	-	13	-	108
生海町	2	2	-	14	13	1	8	-	8	-	-	-	6	-	34
青海町	1	1	-	9	9	-	6	-	6	-	-	-	5	-	38
佐渡市	20	20	-	105	99	6	78	23	51	4	-	-	59	-	236
市	5	5	-	26	24	2	14	2	12	-	-	-	13	-	100
町	4	4	-	16	15	1	10	3	6	1	-	-	7	-	28
川	1	1	-	9	9	-	14	7	5	2	-	-	4	-	7
町	1	1	-	10	9	1	9	3	5	1	-	-	6	-	2
田井村	1	1	-	6	6	-	2	-	2	-	-	-	2	-	-
穂野村	2	2	-	9	9	-	4	-	4	-	-	-	3	-	4
新野村	2	2	-	10	9	1	10	5	5	-	-	-	6	-	8
真木町	2	2	-	7	7	-	1	1	1	-	-	-	1	-	18
小羽町	1	1	-	6	6	-	6	-	6	-	-	-	6	-	39
赤泊村	1	1	-	6	5	1	2	-	2	-	-	-	2	-	30

一中学校一  
第6表一2 学年別生徒数

No.1

	生						徒						再	
	計		1 学 年		2 学 年		3 学 年		計		外国人 生徒数	75歳 級の 生徒数		
	男	女	男	女	男	女	男	女	男	女				
平成8年度	93,098	47,429	45,669	31,142	15,863	30,757	15,618	15,139	31,199	15,948	15,251	86	363	
平成9年度	92,103	47,029	45,074	30,259	15,538	31,117	15,861	15,256	30,727	15,610	15,117	94	374	
立 立 立	1,058	525	533	358	176	350	184	184	350	183	167	-	-	
立 立 立	90,681	46,372	44,309	29,774	15,340	30,651	15,654	14,997	30,256	15,378	14,878	93	374	
立 立 立	364	182	232	127	42	116	41	75	121	49	72	1	-	
岩 船 園	3,079	1,541	1,532	983	499	484	513	545	1,032	529	503	1	9	
市 村 園	1,144	555	589	367	178	189	176	205	396	201	195	1	4	
市 村 園	1,279	145	134	97	49	48	51	60	71	45	28	-	-	
市 村 園	492	239	253	163	80	83	86	96	147	73	74	-	-	
市 村 園	382	210	172	107	65	42	75	57	143	70	73	-	-	
市 村 園	491	248	243	160	80	80	84	81	166	84	82	-	-	
市 村 園	277	140	137	85	44	41	45	45	106	55	51	-	-	
市 村 園	8	4	4	4	3	1	-	1	3	1	2	-	-	
新 豊 田 園	5,987	2,997	2,970	2,001	1,031	1,961	973	988	2,005	993	1,012	9	31	
市 村 園	3,075	1,531	1,544	1,025	508	517	502	500	1,048	521	527	2	20	
市 村 園	364	178	186	118	61	57	116	59	130	60	70	-	5	
市 村 園	501	268	233	174	94	80	169	86	158	88	70	-	3	
市 村 園	344	182	162	113	65	48	117	59	114	58	56	-	-	
市 村 園	343	174	169	119	66	53	121	56	65	103	52	-	2	
市 村 園	1,090	542	548	361	188	173	362	184	367	170	197	7	1	
市 村 園	250	122	128	91	49	42	74	45	85	44	41	-	-	
新 潟 園	30,846	15,814	15,032	10,194	5,218	4,976	10,381	5,052	10,271	5,267	5,004	44	113	
市 村 園	17,002	8,699	8,303	5,553	2,832	2,721	5,768	2,948	5,681	2,919	2,762	37	64	
市 村 園	2,587	1,315	1,252	887	452	435	849	428	831	435	396	3	8	
市 村 園	1,621	888	733	574	322	252	521	291	526	275	251	-	3	
市 村 園	2,021	1,081	990	676	337	339	674	354	671	340	331	-	8	
市 村 園	441	234	207	170	92	78	138	60	133	64	69	2	4	
市 村 園	396	210	186	125	62	63	138	71	60	77	56	-	2	
市 村 園	812	395	417	285	128	137	272	140	182	127	148	-	1	
市 村 園	390	198	192	115	63	52	136	72	64	139	63	-	4	
市 村 園	425	214	211	137	74	63	143	66	77	145	74	-	1	
市 村 園	474	231	243	173	85	88	142	72	70	159	74	-	2	
市 村 園	1,176	603	572	383	195	188	391	212	179	401	196	2	8	
市 村 園	1,152	568	584	390	190	200	365	172	163	397	206	-	6	
市 村 園	951	263	256	182	88	93	168	83	85	169	91	-	2	
市 村 園	182	90	92	50	26	24	71	37	61	165	126	-	2	
市 村 園	276	151	125	81	47	34	86	44	109	27	34	-	-	
市 村 園	168	91	77	47	26	21	66	35	31	55	25	-	-	
市 村 園	274	141	133	88	52	36	91	45	95	44	51	-	-	
五 泉 園	2,816	1,439	1,377	895	452	443	987	530	934	457	477	2	10	
市 村 園	1,479	745	784	481	238	243	485	230	513	252	261	1	7	
市 村 園	851	443	408	267	135	132	324	178	260	130	130	-	3	

一中学校一  
第6表一2 学年別生徒数

No.2

	生						徒						再掲	
	計		1 学年		2 学年		3 学年		計		外国人	75条 学校の 生徒数		
	男	女	男	女	男	女	男	女	計	男	女	生徒数	生徒数	
川町	159	78	45	24	21	33	26	31	55	24	31	-	-	
瀬町	78	36	20	11	11	33	12	13	25	12	13	-	-	
川村	105	45	35	22	13	34	18	16	36	20	16	-	-	
上三	144	68	47	24	23	52	27	26	45	19	26	-	-	
三条	10,170	5,068	3,277	1,653	1,624	3,505	1,747	1,691	3,388	1,691	1,691	4	33	
市	3,102	1,587	1,000	519	481	1,073	522	517	1,029	517	517	-	6	
市	1,255	632	398	198	200	432	232	200	425	225	200	-	5	
市	1,551	788	524	270	254	527	257	243	500	243	257	1	6	
市	395	203	125	60	65	141	71	73	129	73	56	1	-	
市	346	151	110	62	48	114	45	58	122	64	58	-	-	
市	652	326	212	103	109	216	107	110	204	94	110	-	2	
市	920	455	274	129	145	339	165	174	307	161	146	2	5	
市	498	250	153	79	74	160	83	91	185	94	91	1	1	
市	500	249	156	80	76	177	88	87	167	80	87	-	-	
市	489	229	153	76	77	167	88	95	169	74	95	-	3	
市	482	222	172	77	95	159	80	85	151	66	85	-	5	
長岡	13,391	7,167	4,623	2,404	2,219	4,748	2,348	2,227	4,580	2,363	2,227	11	59	
市	6,926	3,394	2,279	1,197	1,082	2,369	1,170	1,082	2,278	1,196	1,082	7	29	
市	1,535	779	497	257	240	523	250	244	510	244	266	-	3	
市	1,695	838	574	300	274	570	289	275	551	276	275	4	11	
市	1,004	542	352	203	149	327	159	154	325	171	154	-	4	
市	561	284	183	94	89	196	89	99	182	83	99	-	1	
市	615	309	187	90	97	206	95	111	222	124	98	-	-	
市	280	143	94	53	41	104	50	46	111	36	46	-	-	
市	281	142	93	53	40	96	40	43	92	49	43	-	3	
市	211	102	72	30	30	68	33	34	71	37	34	-	-	
市	89	43	23	10	13	35	19	17	31	14	17	-	-	
市	264	132	89	35	54	82	41	37	83	56	37	-	2	
市	230	142	104	50	54	102	52	42	84	42	42	-	6	
市	210	100	76	32	44	65	32	34	69	35	34	-	-	
柏崎	3,612	1,909	1,189	645	544	1,239	598	565	1,184	618	565	8	18	
市	3,055	1,615	1,014	553	461	1,040	494	485	1,001	516	485	8	14	
市	64	26	24	11	13	16	10	9	24	9	15	-	-	
市	216	112	104	65	33	79	48	29	72	43	29	-	2	
市	277	156	86	48	38	104	48	37	87	50	37	-	2	
小出	1,887	924	596	299	297	651	331	335	640	305	335	1	9	
市	440	226	147	84	63	144	75	76	149	75	76	-	4	
市	516	254	156	71	85	191	91	86	169	83	86	1	2	
市	253	114	139	77	42	82	46	51	94	43	51	-	-	
市	407	192	134	67	67	146	74	74	127	53	74	-	-	
市	209	104	105	66	34	64	29	38	79	41	38	-	2	
市	62	34	16	8	8	24	10	10	22	12	10	-	1	
六日町	3,052	1,550	961	503	458	1,019	495	549	1,072	523	549	2	13	
市	343	188	107	53	54	106	50	71	130	59	71	-	3	

第 6 表 一 2 学年別生徒数

No. 3

	生						徒						数			再	
	計		1 学 年		2 学 年		3 学 年		計		男		女		外国人 生徒数	7 5 条 学級の 生徒数	
	男	女	男	女	男	女	男	女	男	女	男	女					
塩 沢 町	817	415	245	130	115	283	135	148	289	137	152	-	-	3			
大 和 町	1,182	568	397	208	189	379	202	177	406	204	202	-	-	6			
六 日 町	710	366	212	112	100	251	131	120	247	123	124	-	-	1			
十日町	2,956	1,344	983	543	440	959	549	410	1,014	520	494	5	5	20			
十日町市	1,668	756	548	298	250	547	324	223	573	290	283	5	5	14			
川 西 町	311	143	111	68	43	92	51	41	108	49	59	-	-	2			
津 西 町	480	220	163	93	70	153	82	71	164	85	79	-	-	2			
南 里 村	248	133	79	35	44	77	39	38	92	58	38	-	-	2			
代 田 町	140	81	47	30	17	49	28	21	44	23	21	-	-	-			
松 之 山 町	109	51	35	19	16	41	25	16	33	14	19	-	-	-			
上 越 市	7,341	3,706	2,406	1,216	1,190	2,496	1,268	1,228	2,496	1,222	1,217	3	3	26			
越 上 市	4,861	2,433	1,571	775	796	1,681	849	832	1,609	809	800	3	3	17			
安 塚 町	148	81	49	25	24	47	24	23	52	32	20	-	-	1			
浦 原 村	172	82	61	31	30	54	30	24	57	21	36	-	-	1			
島 村	91	49	35	18	17	28	16	12	28	15	13	-	-	-			
大 牧 村	93	46	32	17	15	27	11	16	34	18	16	-	-	-			
崎 島 町	467	245	143	78	65	161	89	72	163	78	85	-	-	1			
鷺 城 町	415	216	133	75	68	133	68	65	139	73	66	-	-	2			
大 頸 村	394	205	133	72	61	126	58	68	135	75	60	-	-	2			
川 里 村	205	96	66	33	33	69	32	37	70	31	39	-	-	2			
吉 澤 村	115	66	37	22	15	42	25	17	36	19	17	-	-	-			
三 名 村	249	122	91	46	45	87	46	41	71	30	41	-	-	-			
立 井 町	131	65	45	24	21	41	20	21	45	21	24	-	-	-			
新 井 町	1,942	982	669	356	313	608	292	316	665	334	331	-	-	10			
新 井 町	1,018	500	343	178	165	340	157	183	335	165	170	-	-	2			
妙 高 町	221	119	66	38	28	70	33	37	85	48	37	-	-	-			
中 野 村	223	119	87	51	36	59	30	29	77	38	39	-	-	2			
高 倉 村	188	95	61	25	36	62	33	23	65	37	28	-	-	3			
板 倉 町	292	149	112	64	48	77	39	38	103	46	57	-	-	3			
米 魚 川 市	1,896	938	640	315	325	639	305	334	617	338	279	2	2	7			
米 魚 川 市	1,164	589	392	187	205	385	199	186	387	213	174	-	-	5			
能 生 町	414	219	151	78	73	142	58	84	121	59	62	-	-	2			
青 海 町	318	164	97	50	47	112	48	64	109	66	43	-	-	-			
佐 渡 市	2,584	1,256	842	424	418	866	454	412	876	450	426	2	2	16			
佐 渡 市	613	306	204	100	104	217	109	108	192	98	94	1	1	8			
相 模 川 町	385	208	117	63	54	132	74	58	136	71	65	-	-	2			
佐 和田 町	344	177	112	59	53	113	53	60	119	65	54	-	-	-			
井 田 村	265	142	123	94	44	87	53	34	84	39	45	-	-	3			
新 井 村	166	89	77	51	26	57	31	26	56	32	26	-	-	-			
野 田 町	177	80	97	55	26	62	33	29	60	21	39	-	-	-			
野 田 町	211	106	75	35	40	57	28	29	79	42	37	-	-	2			
真 木 町	128	60	42	16	26	36	16	20	50	28	22	-	-	-			
羽 茂 町	167	90	60	32	28	53	28	24	54	25	25	-	-	-			
赤 泊 村	128	70	32	17	15	52	28	24	44	25	19	-	-	1			

第 7 表—1 職名別教員数 (本務者)

No. 1

	計		校 長		教 頭		教 諭		助 教 諭		養 護 教 諭		養 護 助 教 諭		講 師			
	男	女	男	女	男	女	男	女	男	女	男	女	男	女	男	女		
平成 8 年度	5,693	3,437	252	246	255	248	7	4,697	2,832	1,885	242	3	2	5	18	214	108	111
平成 9 年度	5,679	3,398	252	231	255	248	7	4,719	2,805	1,914	240	3	3	6	15	192	91	101
立 立 立	49	44	-	5	3	3	7	43	41	2	3	-	-	-	-	-	-	-
立 立 立	5,610	3,398	252	272	252	245	7	4,668	2,759	1,908	237	3	3	6	15	185	84	101
立 立 立	20	16	-	4	-	-	-	13	9	4	-	-	-	-	7	7	7	-
岩 船 園	215	186	12	79	12	12	-	171	108	63	9	-	-	-	9	11	4	7
上 村 園	76	50	4	26	4	4	-	61	41	20	3	-	-	-	3	4	1	8
川 村 園	23	15	2	8	2	2	-	18	11	7	1	-	-	-	4	1	1	8
林 村 園	30	19	1	11	1	1	-	24	15	9	1	-	-	-	1	1	2	1
日 村 園	31	19	2	12	2	2	-	23	14	9	2	-	-	-	3	2	2	1
北 村 園	26	14	1	12	1	1	-	23	12	11	1	-	-	-	2	1	1	1
補 町 園	23	14	1	9	1	1	-	19	12	7	1	-	-	-	1	1	1	1
島 村 園	6	5	1	1	1	1	-	3	3	-	-	-	-	-	1	1	-	1
新 野 園	366	217	16	149	16	16	-	304	178	126	15	-	-	-	15	14	7	7
新 野 町 園	181	108	7	73	7	7	-	155	91	64	6	-	-	-	6	5	3	2
新 野 町 園	22	15	2	7	2	2	-	19	13	6	1	-	-	-	1	1	1	2
新 野 町 園	36	22	2	14	2	2	-	29	17	12	2	-	-	-	2	1	1	-
新 野 町 園	19	14	1	5	1	1	-	15	11	4	1	-	-	-	1	1	1	-
新 野 町 園	22	10	1	12	1	1	-	17	8	9	1	-	-	-	1	1	1	2
新 野 町 園	70	40	3	30	3	3	-	58	32	24	3	-	-	-	3	5	2	3
新 野 町 園	16	8	1	8	1	1	-	13	6	7	1	-	-	-	1	1	1	3
新 野 園	1,742	1,047	62	695	63	62	1	1,496	900	596	63	-	-	-	63	55	23	32
新 野 園	942	576	30	366	31	30	1	820	503	317	31	-	-	-	31	29	14	15
新 野 園	145	86	6	59	6	6	-	122	73	49	6	-	-	-	6	4	1	3
新 野 園	117	64	5	39	5	5	-	83	50	33	5	-	-	-	5	3	2	1
新 野 園	26	14	1	12	1	1	-	97	53	44	5	-	-	-	5	5	1	4
新 野 園	23	12	1	11	1	1	-	22	11	10	1	-	-	-	1	1	1	-
新 野 園	39	26	1	13	1	1	-	20	10	10	1	-	-	-	1	1	1	-
新 野 園	24	14	1	10	1	1	-	36	24	12	1	-	-	-	1	1	1	-
新 野 園	25	15	1	10	1	1	-	20	11	9	1	-	-	-	1	1	1	1
新 野 園	27	16	1	11	1	1	-	21	12	9	1	-	-	-	1	1	1	1
新 野 園	70	38	2	32	2	2	-	59	33	26	2	-	-	-	2	2	1	4
新 野 園	27	15	1	12	1	1	-	57	38	19	2	-	-	-	2	2	1	2
新 野 園	49	28	1	21	1	1	-	44	25	19	1	-	-	-	1	1	1	1
新 野 園	13	7	1	6	1	1	-	9	4	5	1	-	-	-	1	1	1	1
新 野 園	20	14	1	6	1	1	-	16	12	4	1	-	-	-	1	1	1	1
新 野 園	12	8	1	4	1	1	-	9	6	3	1	-	-	-	1	1	1	1
新 野 園	17	10	1	7	1	1	-	14	8	6	1	-	-	-	1	1	1	1
新 野 園	187	105	11	82	11	9	2	148	84	64	10	-	-	-	10	7	1	6
新 野 園	91	48	4	43	4	3	1	75	40	35	4	-	-	-	4	4	1	3
新 野 園	47	25	2	22	2	1	1	38	22	16	2	-	-	-	2	3	1	3

第7表一1 職名別教員数 (本務者)

No.2

	計		校 長		教 頭		教 諭		助 教 諭		養 護 教 諭		養 護 助 教 諭		講 師			
	計	男	女	計	男	女	計	男	女	計	男	女	計	男	女	計	男	女
川町	13	10	-	1	1	-	10	8	-	-	-	1	-	-	-	-	-	-
嶺上	9	5	-	1	1	-	6	3	-	-	-	-	-	-	-	-	-	-
川村	9	6	-	1	1	-	4	4	-	-	-	-	-	-	-	-	-	-
三上	18	11	-	2	2	-	13	7	-	-	-	-	-	-	-	-	-	-
三條	583	345	-	23	21	2	494	292	-	-	-	23	-	-	-	19	9	10
巖田	178	108	-	7	7	-	149	92	-	-	-	7	-	-	8	2	2	6
三加	82	45	-	5	4	1	64	34	-	-	-	5	-	-	2	2	-	-
岩室	87	50	-	3	2	1	75	43	-	-	-	3	-	-	3	2	-	-
彌分	23	15	-	1	1	-	20	13	-	-	-	1	-	-	-	-	-	-
水田	20	13	-	1	1	-	17	11	-	-	-	1	-	-	-	-	-	-
吉田	39	21	-	1	1	-	33	18	-	-	-	1	-	-	-	-	-	-
上田	47	28	-	1	1	-	44	26	-	-	-	1	-	-	3	1	2	
下田	14	10	-	1	1	-	21	12	-	-	-	1	-	-	-	-	-	-
柴寺	26	14	-	1	1	-	23	12	-	-	-	1	-	-	-	-	-	-
泊	30	19	-	1	1	-	25	16	-	-	-	1	-	-	2	1	1	
岡	27	18	-	1	1	-	23	15	-	-	-	1	-	-	1	1	-	
岡	846	502	-	37	37	1	703	414	-	1	1	37	-	-	28	13	15	
長岡	410	256	-	16	17	-	349	220	-	-	-	16	-	-	12	3	2	
市	96	55	-	4	4	1	76	43	-	-	-	5	-	-	4	2	2	
市	97	52	-	4	4	-	80	41	-	-	-	4	-	-	5	3	2	
市	55	30	-	2	2	-	47	25	-	-	-	2	-	-	2	2	-	
市	20	11	-	1	1	-	26	17	-	-	-	1	-	-	1	1	-	
町	42	23	-	2	2	-	33	17	-	-	-	2	-	-	2	2	-	
町	17	10	-	1	1	-	14	8	-	-	-	1	-	-	1	1	-	
町	21	12	-	1	1	-	18	10	-	-	-	1	-	-	-	-	-	
町	7	9	-	1	1	-	9	5	-	-	-	1	-	-	-	-	-	
村	12	7	-	1	1	-	6	3	-	-	-	1	-	-	-	-	-	
村	7	5	-	1	1	-	6	3	-	-	-	1	-	-	-	-	-	
村	10	5	-	1	1	-	18	11	-	-	-	1	-	-	-	-	-	
村	21	13	-	1	1	-	17	10	-	-	-	1	-	-	-	-	-	
町	21	13	-	1	1	-	17	10	-	-	-	1	-	-	-	-	-	
町	21	13	-	1	1	-	17	10	-	-	-	1	-	-	-	-	-	
町	13	6	-	1	1	-	10	4	-	-	-	1	-	-	-	-	-	
出雲	243	140	-	13	13	-	194	106	-	-	-	13	-	-	10	8	2	
市	198	114	-	10	10	-	158	86	-	-	-	10	-	-	10	8	2	
市	6	6	-	1	1	-	7	4	-	-	-	1	-	-	-	-	-	
町	15	9	-	1	1	-	12	7	-	-	-	1	-	-	-	-	-	
町	20	11	-	1	1	-	17	9	-	-	-	1	-	-	-	-	-	
出雲	122	72	-	6	6	-	96	56	-	-	-	5	-	-	2	4	3	
町	24	17	-	1	1	-	20	14	-	-	-	1	-	-	1	1	-	
町	28	17	-	1	1	-	24	14	-	-	-	1	-	-	1	1	-	
町	18	9	-	1	1	-	14	6	-	-	-	1	-	-	1	1	-	
村	24	11	-	1	1	-	20	9	-	-	-	1	-	-	1	1	-	
村	18	11	-	1	1	-	12	9	-	-	-	1	-	-	1	1	-	
村	18	11	-	1	1	-	12	9	-	-	-	1	-	-	1	1	-	
村	10	7	-	1	1	-	6	4	-	-	-	-	-	-	1	1	-	
入道	183	103	-	7	7	-	154	84	-	1	1	-	-	-	6	4	-	
六日町	22	9	-	1	1	-	18	7	-	-	-	1	-	-	1	1	-	
湯沢			-	1	1	-	18	7	-	-	-	1	-	-	1	1	-	

第7表-1 職名別教員数(本務者)

No.3

	計		校長		教頭		教諭		助教諭		養護教諭		養護助教諭		講師	
	男	女	男	女	男	女	男	女	男	女	男	女	男	女	男	女
	計	計	計	計	計	計	計	計	計	計	計	計	計	計	計	計
町	45	15	1	-	1	-	41	14	1	-	1	-	-	-	-	-
沢	78	34	4	-	4	-	62	29	-	-	-	-	-	-	3	1
和	38	18	1	-	1	-	33	16	1	1	1	1	1	1	1	1
市	208	84	12	-	12	-	160	67	1	1	1	1	1	1	2	4
十日町	109	45	6	-	6	-	87	35	1	1	1	1	1	1	3	8
川	22	9	1	-	1	-	18	7	1	1	1	1	1	1	1	1
西南	34	13	2	-	2	-	27	10	1	1	1	1	1	1	1	1
津	16	8	1	-	1	-	13	6	1	1	1	1	1	1	1	1
中	12	6	1	-	1	-	9	4	1	1	1	1	1	1	1	1
松	6	4	1	-	1	-	6	3	1	1	1	1	1	1	1	1
山之	10	6	1	-	1	-	8	3	1	1	1	1	1	1	1	1
市	498	179	20	-	20	-	420	151	1	1	1	1	1	1	8	6
越	307	106	9	-	10	-	270	93	1	1	1	1	1	1	5	3
上	16	5	1	-	1	-	11	3	1	1	1	1	1	1	1	1
安	15	7	1	-	1	-	12	5	1	1	1	1	1	1	1	1
瀬	9	4	1	-	1	-	6	3	1	1	1	1	1	1	1	1
川	10	7	1	-	1	-	7	3	1	1	1	1	1	1	1	1
原	30	19	1	-	1	-	27	10	1	1	1	1	1	1	1	1
島	25	13	1	-	1	-	21	10	1	1	1	1	1	1	1	1
崎	26	16	1	-	1	-	23	14	1	1	1	1	1	1	1	1
澗	15	11	1	-	1	-	12	9	1	1	1	1	1	1	1	1
城	11	6	1	-	1	-	7	3	1	1	1	1	1	1	1	1
川	18	7	1	-	1	-	14	9	1	1	1	1	1	1	1	1
里	14	10	1	-	1	-	10	7	1	1	1	1	1	1	1	1
和	123	68	6	-	6	-	101	46	6	6	6	6	6	6	4	3
立	56	33	2	-	2	-	48	20	2	2	2	2	2	2	2	1
新	14	7	1	-	1	-	11	6	1	1	1	1	1	1	1	1
井	16	9	1	-	1	-	13	7	1	1	1	1	1	1	1	1
頭	17	9	1	-	1	-	13	7	1	1	1	1	1	1	1	1
町	20	10	1	-	1	-	16	8	1	1	1	1	1	1	1	1
新	127	74	7	-	7	-	102	44	7	7	7	7	7	7	2	1
井	75	43	4	-	4	-	61	27	4	4	4	4	4	4	1	1
頭	32	18	2	-	2	-	25	11	2	2	2	2	2	2	1	1
町	20	13	1	-	1	-	16	6	1	1	1	1	1	1	1	1
市	243	153	20	-	20	-	176	68	20	20	20	20	20	20	8	3
桑	65	42	5	-	5	-	49	18	5	5	5	5	5	5	1	1
魚	41	24	4	-	4	-	27	14	4	4	4	4	4	4	1	1
川	18	13	1	-	1	-	14	10	1	1	1	1	1	1	2	2
能	20	12	1	-	1	-	15	9	1	1	1	1	1	1	1	1
生	14	8	1	-	1	-	10	6	1	1	1	1	1	1	1	1
海	21	14	2	-	2	-	15	10	2	2	2	2	2	2	1	1
市	14	8	1	-	1	-	10	6	1	1	1	1	1	1	1	1
町	23	13	2	-	2	-	17	9	2	2	2	2	2	2	1	1
津	18	12	2	-	2	-	13	8	2	2	2	2	2	2	1	1
相	12	7	2	-	2	-	9	5	2	2	2	2	2	2	1	1
和	21	14	2	-	2	-	15	10	2	2	2	2	2	2	1	1
井	14	8	1	-	1	-	10	6	1	1	1	1	1	1	1	1
田	23	13	2	-	2	-	17	9	2	2	2	2	2	2	1	1
德	18	12	2	-	2	-	13	8	2	2	2	2	2	2	1	1
野	12	7	2	-	2	-	9	5	2	2	2	2	2	2	1	1
野	18	10	2	-	2	-	13	8	2	2	2	2	2	2	1	1
真	12	6	1	-	1	-	8	5	1	1	1	1	1	1	1	1
小	7	5	1	-	1	-	5	4	1	1	1	1	1	1	1	1
羽	11	8	1	-	1	-	7	6	1	1	1	1	1	1	1	1
赤				-		-										



第7表一2 職名別教員数(本務者)

No.2

計	負担法によるもの				その他のもの							私費負担の職員				
	本務職員		校務職員		市内費 支弁の教員	学校図書 事務職員	学 校 図書 事務職員	学校給食 調理員	学校給食 調理員	事務職員	警備員	その他	学校図書 事務職員	給食職員	その他	
	計	吏員相当者 に準ずる者	吏員相当者 に準ずる者	校 務 職員												
川町	1	1	-	-	-	-	-	-	-	-	-	-	-	-	-	-
瀬川	1	1	-	-	-	-	-	-	-	-	-	-	-	-	-	-
上川	1	1	-	-	-	-	-	-	-	-	-	-	-	-	-	-
三	3	3	-	-	-	-	-	-	-	-	-	-	-	-	-	-
三條	71	26	4	4	-	-	-	12	-	-	-	-	-	-	-	-
燕	15	8	-	-	-	-	-	-	-	-	-	-	-	-	-	-
加茂	11	5	-	-	-	-	-	-	-	-	-	-	-	-	-	-
三加	9	4	-	-	-	-	-	-	-	-	-	-	-	-	-	-
岩	2	1	-	-	-	-	-	-	-	-	-	-	-	-	-	-
弥	4	1	-	-	-	-	-	-	-	-	-	-	-	-	-	-
分	1	1	-	-	-	-	-	-	-	-	-	-	-	-	-	-
吉	3	1	-	-	-	-	-	-	-	-	-	-	-	-	-	-
田	11	2	-	-	-	-	-	-	-	-	-	-	-	-	-	-
上	3	1	-	-	-	-	-	-	-	-	-	-	-	-	-	-
田	3	1	-	-	-	-	-	-	-	-	-	-	-	-	-	-
下	2	1	-	-	-	-	-	-	-	-	-	-	-	-	-	-
栄	2	1	-	-	-	-	-	-	-	-	-	-	-	-	-	-
寺	9	1	-	-	-	-	-	-	-	-	-	-	-	-	-	-
岡	39	38	15	15	-	-	-	-	-	-	-	-	-	-	-	-
長岡	188	17	1	1	-	-	-	-	-	-	-	-	-	-	-	-
岡	83	5	7	7	-	-	-	-	-	-	-	-	-	-	-	-
小	15	4	1	1	-	-	-	-	-	-	-	-	-	-	-	-
千	12	2	2	2	-	-	-	-	-	-	-	-	-	-	-	-
尾	9	2	1	1	-	-	-	-	-	-	-	-	-	-	-	-
中之	3	1	-	-	-	-	-	-	-	-	-	-	-	-	-	-
越	6	2	-	-	-	-	-	-	-	-	-	-	-	-	-	-
三	3	1	-	-	-	-	-	-	-	-	-	-	-	-	-	-
与	6	1	-	-	-	-	-	-	-	-	-	-	-	-	-	-
和	2	1	-	-	-	-	-	-	-	-	-	-	-	-	-	-
山	5	1	-	-	-	-	-	-	-	-	-	-	-	-	-	-
古	2	1	-	-	-	-	-	-	-	-	-	-	-	-	-	-
志	5	1	-	-	-	-	-	-	-	-	-	-	-	-	-	-
口	6	1	-	-	-	-	-	-	-	-	-	-	-	-	-	-
園	2	1	-	-	-	-	-	-	-	-	-	-	-	-	-	-
小	6	1	-	-	-	-	-	-	-	-	-	-	-	-	-	-
出	6	1	-	-	-	-	-	-	-	-	-	-	-	-	-	-
窪	13	13	4	4	-	-	-	-	-	-	-	-	-	-	-	-
柏	36	10	8	8	-	-	-	-	-	-	-	-	-	-	-	-
岡	25	1	-	-	-	-	-	-	-	-	-	-	-	-	-	-
崎	2	1	-	-	-	-	-	-	-	-	-	-	-	-	-	-
柳	4	1	-	-	-	-	-	-	-	-	-	-	-	-	-	-
羽	4	1	-	-	-	-	-	-	-	-	-	-	-	-	-	-
山	5	1	-	-	-	-	-	-	-	-	-	-	-	-	-	-
小	31	6	8	8	-	-	-	-	-	-	-	-	-	-	-	-
出	6	1	-	-	-	-	-	-	-	-	-	-	-	-	-	-
郷	6	1	-	-	-	-	-	-	-	-	-	-	-	-	-	-
之内	5	1	-	-	-	-	-	-	-	-	-	-	-	-	-	-
小	2	1	-	-	-	-	-	-	-	-	-	-	-	-	-	-
出	2	1	-	-	-	-	-	-	-	-	-	-	-	-	-	-
湯	9	1	-	-	-	-	-	-	-	-	-	-	-	-	-	-
谷	6	1	-	-	-	-	-	-	-	-	-	-	-	-	-	-
神	6	1	-	-	-	-	-	-	-	-	-	-	-	-	-	-
門	3	1	-	-	-	-	-	-	-	-	-	-	-	-	-	-
入	3	1	-	-	-	-	-	-	-	-	-	-	-	-	-	-
湯	34	8	2	2	-	-	-	-	-	-	-	-	-	-	-	-
六日	3	1	-	-	-	-	-	-	-	-	-	-	-	-	-	-
湯	3	1	-	-	-	-	-	-	-	-	-	-	-	-	-	-



一高等学校—  
第8表 学校数

区分	合計			単 独 校												総 合 校																				
	計	公立	私立	小 計		普通		農業		工業		商業		水産		家庭		看護		総合		その他		小 計		普通と職業		普通と職業のみ		普通と職業		職業2以上と総合				
				公立	私立	公立	私立	公立	私立	公立	私立	公立	私立	公立	私立	公立	私立	公立	私立	公立	私立	公立	私立	公立	私立	公立	私立	公立	私立	公立	私立	公立	私立	公立	私立	
平成5年度	128	114	15	84	77	7	49	7	8	-	11	-	7	-	1	-	-	-	-	-	-	1	-	45	37	8	25	5	8	3	4	-	-	-	-	
平成6年度	128	113	15	86	77	9	49	9	8	-	11	-	7	-	1	-	-	-	-	-	-	1	-	42	36	6	24	3	8	3	4	-	-	-	-	
平成7年度	127	112	15	81	72	9	46	9	8	-	11	-	5	-	1	-	-	-	-	-	-	1	-	46	40	6	26	3	8	3	5	-	1	-	-	
平成8年度	127	112	15	81	71	10	46	10	8	-	11	-	4	-	1	-	-	-	-	-	-	1	-	40	35	5	21	3	7	2	6	-	1	-	-	
平成9年度	127	112	15	83	73	10	47	10	8	-	11	-	4	-	1	-	-	-	-	-	-	1	-	44	39	5	24	3	7	2	6	-	2	-	-	
全日制	110	95	15	70	60	10	36	10	8	-	9	-	4	-	1	-	-	-	-	-	-	1	-	40	35	5	21	3	7	2	6	-	1	-	-	
定時制	5	5	-	4	4	-	4	-	-	-	-	-	-	-	-	-	-	-	-	-	-	-	-	1	1	-	1	-	-	-	-	-	-	-	-	
併置	12	12	-	9	9	-	7	-	-	-	2	-	-	-	-	-	-	-	-	-	-	-	-	3	3	-	2	-	-	-	-	-	1	-	-	
対前年度増減数				2	2	1																		4	4	3									1	△1

一 高等学校一  
第9表 学年別生徒数

No.1

	合計			全						日						制						時						制	
	計	男	女	1		2		3		年		年		年		年		年		年		年		年		計	年		
				男	女	計	男	女	計	男	女	計	男	女	計	男	女	計	男	女	計	男	女	計	男			女	
平成8年度	95,307	47,898	47,419	15,542	15,245	31,479	15,706	15,773	31,179	15,402	15,777	564	364	200	441	282	159	454	294	160	403	298	105	403	298	105			
平成9年度	91,639	45,943	45,696	15,133	14,797	29,373	14,588	14,805	30,498	15,087	15,401	570	329	241	458	291	167	422	263	159	388	262	126	388	262	126			
立	75,416	38,581	38,835	12,615	11,929	24,010	12,156	11,854	25,024	12,665	12,359	570	329	241	458	291	167	422	263	159	388	262	126	388	262	126			
立	16,223	7,362	8,861	2,518	2,868	5,363	2,412	2,951	5,474	2,432	3,042	-	-	-	-	-	-	-	-	-	-	-	-	-	-	-			
立	2,924	1,552	1,372	975	418	976	520	456	973	475	498	-	-	-	-	-	-	-	-	-	-	-	-	-	-	-			
市	2,228	926	1,302	723	395	749	314	435	756	284	472	-	-	-	-	-	-	-	-	-	-	-	-	-	-	-			
村	631	568	63	232	21	210	192	18	189	165	24	-	-	-	-	-	-	-	-	-	-	-	-	-	-	-			
町	-	-	-	-	-	-	-	-	-	-	-	-	-	-	-	-	-	-	-	-	-	-	-	-	-	-			
村	-	-	-	-	-	-	-	-	-	-	-	-	-	-	-	-	-	-	-	-	-	-	-	-	-	-			
町	65	58	7	20	18	17	14	3	28	26	2	-	-	-	-	-	-	-	-	-	-	-	-	-	-	-			
町	-	-	-	-	-	-	-	-	-	-	-	-	-	-	-	-	-	-	-	-	-	-	-	-	-	-			
市	6,776	3,120	3,656	1,005	1,232	2,121	977	1,144	2,186	1,005	1,181	74	44	30	61	30	31	61	35	15	47	24	23	47	24	23			
町	5,823	2,711	3,112	888	1,059	1,872	871	1,001	1,915	893	1,022	32	23	9	21	11	10	24	19	5	12	6	6	12	6	6			
町	143	74	69	-	-	-	-	-	-	-	-	42	21	21	40	19	21	26	16	10	35	18	17	35	18	17			
町	-	-	-	-	-	-	-	-	-	-	-	-	-	-	-	-	-	-	-	-	-	-	-	-	-	-			
町	810	385	425	280	117	249	106	143	271	112	159	-	-	-	-	-	-	-	-	-	-	-	-	-	-	-			
市	31,614	16,067	15,547	5,276	4,986	10,117	5,076	5,041	10,572	5,306	5,266	198	115	83	166	110	56	144	87	57	155	97	58	155	97	58			
町	22,578	10,694	11,884	3,446	3,753	7,168	3,354	3,814	7,548	3,485	4,063	198	115	83	166	110	56	144	87	57	155	97	58	155	97	58			
市	1,726	1,074	652	358	183	580	350	230	605	366	239	-	-	-	-	-	-	-	-	-	-	-	-	-	-	-			
市	1,577	305	272	200	110	180	98	82	197	97	100	-	-	-	-	-	-	-	-	-	-	-	-	-	-	-			
市	781	448	333	291	175	288	124	114	252	149	103	-	-	-	-	-	-	-	-	-	-	-	-	-	-	-			
市	165	87	78	51	25	55	29	26	59	33	26	-	-	-	-	-	-	-	-	-	-	-	-	-	-	-			
市	909	477	432	318	184	288	141	157	293	152	141	-	-	-	-	-	-	-	-	-	-	-	-	-	-	-			
町	688	353	335	236	110	225	120	105	227	123	104	-	-	-	-	-	-	-	-	-	-	-	-	-	-	-			
町	826	524	302	300	192	108	169	95	262	163	99	-	-	-	-	-	-	-	-	-	-	-	-	-	-	-			
町	2,232	1,534	698	724	473	757	525	232	751	536	215	-	-	-	-	-	-	-	-	-	-	-	-	-	-	-			
町	603	205	398	229	78	151	188	57	131	186	70	-	-	-	-	-	-	-	-	-	-	-	-	-	-	-			
町	529	366	163	173	125	48	109	55	192	132	60	-	-	-	-	-	-	-	-	-	-	-	-	-	-	-			
市	-	-	-	-	-	-	-	-	-	-	-	-	-	-	-	-	-	-	-	-	-	-	-	-	-	-			
市	-	-	-	-	-	-	-	-	-	-	-	-	-	-	-	-	-	-	-	-	-	-	-	-	-	-			
市	-	-	-	-	-	-	-	-	-	-	-	-	-	-	-	-	-	-	-	-	-	-	-	-	-	-			
市	1,967	909	1,058	635	340	633	282	351	635	285	350	13	8	5	19	16	3	14	10	4	18	13	5	18	13	5			
市	1,016	443	573	310	131	321	124	197	321	141	180	18	8	5	19	16	3	14	10	4	18	13	5	18	13	5			
市	685	323	366	241	119	231	115	116	223	95	128	-	-	-	-	-	-	-	-	-	-	-	-	-	-	-			





一高等学校—  
第10表 大学科別生徒数（全日制、定時制）

（全日制）

単位：人

区分	本 科																														
	計		普通科		農業科		工業科		商業科		職業科		水産科		家庭科		看護科		その他		合計										
	男	女	男	女	男	女	男	女	男	女	男	女	男	女	男	女	男	女	男	女	男	女									
平成5年度	101,179	50,058	51,121	68,062	32,621	35,441	5,030	3,320	1,710	10,043	9,542	501	12,802	4,079	8,723	430	282	148	4,160	57	4,103	247	-	247	405	157	248	-	-		
平成6年度	98,947	49,101	49,846	66,725	31,911	34,814	5,006	3,291	1,715	9,931	9,420	511	12,174	3,901	8,273	423	270	153	3,849	72	3,777	242	-	242	597	236	361	-	-		
平成7年度	96,843	48,278	48,565	65,459	31,450	34,009	4,897	3,125	1,772	9,612	9,102	510	11,539	3,829	7,710	414	249	165	3,475	65	3,410	243	-	243	1,006	383	623	198	75	123	
平成8年度	95,307	47,888	47,419	64,517	31,201	33,316	4,810	3,000	1,810	9,389	8,857	532	10,793	3,697	7,096	376	231	145	3,061	60	3,001	240	1	239	1,486	594	892	635	247	388	
平成9年度	89,801	44,798	45,003	60,307	28,829	31,478	4,531	2,776	1,755	8,628	8,100	528	9,847	3,454	6,393	323	198	125	2,614	64	2,550	240	2	238	1,956	783	1,173	1,355	592	763	
国立	-	-	-	-	-	-	-	-	-	-	-	-	-	-	-	-	-	-	-	-	-	-	-	-	-	-	-	-	-	-	
公立	73,578	37,436	36,142	45,907	21,938	23,969	4,531	2,776	1,755	8,628	8,100	528	8,631	3,044	5,587	323	198	125	2,127	3	2,124	120	2	118	1,956	783	1,173	1,355	592	763	
私立	16,223	7,362	8,861	14,400	6,891	7,509	-	-	-	-	-	-	1,216	410	806	-	-	-	487	61	426	120	-	120	-	-	-	-	-	-	-
対前年度増減数	-5,506	-3,090	-2,416	-4,210	-2,372	-1,838	-279	-224	-55	-761	-757	-4	-946	-243	-703	-53	-33	-20	-447	4	-451	1	1	-1	470	189	281	720	345	375	

（定時制）

単位：人

区分	本 科																														
	計		普通科		農業科		工業科		商業科		職業科		水産科		家庭科		看護科		その他		合計										
	男	女	男	女	男	女	男	女	男	女	男	女	男	女	男	女	男	女	男	女	男	女									
平成5年度	2,108	1,547	561	1,681	1,186	495	-	-	246	246	-	181	115	66	-	-	-	-	-	-	-	-	-	-	-	-	-	-	-	-	
平成6年度	2,012	1,462	550	1,630	1,134	496	-	-	209	208	1	173	120	53	-	-	-	-	-	-	-	-	-	-	-	-	-	-	-	-	
平成7年度	1,904	1,334	570	1,581	1,059	522	-	-	166	165	1	157	110	47	-	-	-	-	-	-	-	-	-	-	-	-	-	-	-	-	
平成8年度	1,862	1,238	624	1,573	996	577	-	-	138	137	1	151	105	46	-	-	-	-	-	-	-	-	-	-	-	-	-	-	-	-	
平成9年度	1,838	1,145	693	1,607	950	657	-	-	97	96	1	134	99	35	-	-	-	-	-	-	-	-	-	-	-	-	-	-	-	-	
国立	-	-	-	-	-	-	-	-	-	-	-	-	-	-	-	-	-	-	-	-	-	-	-	-	-	-	-	-	-	-	-
公立	1,838	1,145	693	1,607	950	657	-	-	97	96	1	134	99	35	-	-	-	-	-	-	-	-	-	-	-	-	-	-	-	-	-
私立	-	-	-	-	-	-	-	-	-	-	-	-	-	-	-	-	-	-	-	-	-	-	-	-	-	-	-	-	-	-	-
対前年度増減数	-24	-93	69	34	-46	80	-	-	-41	-41	-	-17	-6	-11	-	-	-	-	-	-	-	-	-	-	-	-	-	-	-	-	

第11表 小学科別生徒数および入学状況

区分	小学科数						生徒数						入学志願者数						状況					
	計			私立			計			公立			私立			計			公立			私立		
	全日制	定時制	全日制	定時制	全日制	定時制	全日制	定時制	全日制	定時制	全日制	定時制	全日制	定時制	全日制	定時制	全日制	定時制	全日制	定時制	全日制	定時制	全日制	定時制
普通科	282	264	18	240	18	24	91,639	89,801	1,838	73,578	1,838	16,223	52,860	33,543	693	18,824	30,187	24,302	520	5,365				
合計	103	90	13	75	13	15	61,914	60,307	1,607	45,907	1,607	14,400	39,680	21,205	651	17,824	20,256	15,002	484	4,770				
農業	10	10	-	-	-	-	1,885	1,885	-	-	-	-	780	780	-	-	1,515	1,515	-	-				
園芸	3	3	-	-	-	-	245	245	-	-	-	-	86	86	-	-	77	77	-	-				
畜産	1	1	-	-	-	-	33	33	-	-	-	-	33	33	-	-	-	-	-	-				
食品工業	6	6	-	-	-	-	661	661	-	-	-	-	661	661	-	-	229	229	-	-				
農学	2	2	-	-	-	-	225	225	-	-	-	-	225	225	-	-	78	78	-	-				
造園	1	1	-	-	-	-	101	101	-	-	-	-	101	101	-	-	39	39	-	-				
林業	3	3	-	-	-	-	316	316	-	-	-	-	316	316	-	-	118	118	-	-				
生活科	4	4	-	-	-	-	295	295	-	-	-	-	295	295	-	-	41	41	-	-				
商業	6	6	-	-	-	-	659	659	-	-	-	-	659	659	-	-	241	241	-	-				
経済	1	1	-	-	-	-	111	111	-	-	-	-	111	111	-	-	40	40	-	-				
社会学	57	54	3	54	3	3	8,725	8,628	97	8,628	97	-	3,571	3,559	12	-	2,847	2,838	9	-				
機械	13	10	3	10	3	3	1,970	1,873	97	1,873	97	-	851	839	12	-	637	628	9	-				
電子機械	9	9	-	-	-	-	1,819	1,819	-	-	-	-	689	689	-	-	639	639	-	-				
電気	12	12	-	-	-	-	1,990	1,990	-	-	-	-	723	723	-	-	617	617	-	-				
電機	5	5	-	-	-	-	641	641	-	-	-	-	233	233	-	-	216	216	-	-				
電子	4	4	-	-	-	-	674	674	-	-	-	-	409	409	-	-	241	241	-	-				
建築	3	3	-	-	-	-	583	583	-	-	-	-	286	286	-	-	193	193	-	-				
土木	6	6	-	-	-	-	662	662	-	-	-	-	228	228	-	-	199	199	-	-				
化学	2	2	-	-	-	-	114	114	-	-	-	-	26	26	-	-	26	26	-	-				
工学	2	2	-	-	-	-	155	155	-	-	-	-	72	72	-	-	40	40	-	-				
工業	1	1	-	-	-	-	117	117	-	-	-	-	54	54	-	-	39	39	-	-				
繊維	41	39	2	34	2	2	9,981	9,847	134	8,631	134	1,216	4,277	3,774	30	473	3,177	2,751	27	399				
デザイン	24	22	2	20	2	2	7,461	7,327	134	6,735	134	592	3,215	2,910	30	275	2,360	2,118	27	215				
商業	1	1	-	-	-	-	440	440	-	-	-	-	440	440	-	-	148	138	-	-				
経済	2	2	-	-	-	-	366	366	-	-	-	-	366	366	-	-	152	121	-	-				
社会学	14	14	-	-	-	-	1,714	1,714	-	-	-	-	762	712	-	-	558	512	-	-				
商学	4	4	-	-	-	-	323	323	-	-	-	-	113	113	-	-	103	103	-	-				
水産	1	1	-	-	-	-	96	96	-	-	-	-	39	39	-	-	34	34	-	-				
漁業	2	2	-	-	-	-	137	137	-	-	-	-	39	39	-	-	38	38	-	-				
食品工業	1	1	-	-	-	-	90	90	-	-	-	-	35	35	-	-	31	31	-	-				
その他	22	22	-	-	-	-	2,614	2,614	-	-	-	-	1,237	959	-	-	754	598	-	-				
家庭	8	8	-	-	-	-	1,193	1,193	-	-	-	-	487	487	-	-	278	278	-	-				
家政	9	9	-	-	-	-	804	804	-	-	-	-	558	558	-	-	365	365	-	-				
服飾	2	2	-	-	-	-	380	380	-	-	-	-	273	273	-	-	194	113	-	-				
美術	3	3	-	-	-	-	287	287	-	-	-	-	214	214	-	-	78	115	-	-				
音楽	2	2	-	-	-	-	240	240	-	-	-	-	132	132	-	-	80	80	-	-				
看護	2	2	-	-	-	-	240	240	-	-	-	-	120	120	-	-	49	40	-	-				
看護学	13	13	-	-	-	-	1,956	1,956	-	-	-	-	1,052	1,052	-	-	80	80	-	-				
理学	4	4	-	-	-	-	423	423	-	-	-	-	236	236	-	-	732	732	-	-				
外国語	1	1	-	-	-	-	218	218	-	-	-	-	89	89	-	-	161	161	-	-				
英語	1	1	-	-	-	-	40	40	-	-	-	-	93	93	-	-	40	40	-	-				
音楽・美術	1	1	-	-	-	-	109	109	-	-	-	-	58	58	-	-	40	40	-	-				
体育	1	1	-	-	-	-	118	118	-	-	-	-	58	58	-	-	39	39	-	-				
その他	5	5	-	-	-	-	1,048	1,048	-	-	-	-	518	518	-	-	369	369	-	-				
総合	3	3	-	-	-	-	1,355	1,355	-	-	-	-	922	922	-	-	723	723	-	-				
総合学	3	3	-	-	-	-	1,355	1,355	-	-	-	-	922	922	-	-	723	723	-	-				
総合計	3	3	-	-	-	-	1,355	1,355	-	-	-	-	922	922	-	-	723	723	-	-				

第12表一1 職名別教員数(本務者)

No.1

	計		校		長		教		頭		教		論		助		教		論		養		護		助		教		論		講		師				
	計	計	男	女	男	女	男	女	男	女	男	女	男	女	男	女	男	女	男	女	男	女	男	女	男	女	男	女	男	女	男	女					
	計	計	計	計	計	計	計	計	計	計	計	計	計	計	計	計	計	計	計	計	計	計	計	計	計	計	計	計	計	計	計	計	計				
平成8年度	6,019	4,549	1,470	119	117	2	153	152	1	5,278	4,089	1,189	12	8	4	116	17	324	183	141																	
平成9年度	5,999	4,487	1,502	119	117	2	152	150	2	5,295	4,053	1,242	12	8	4	117	13	291	169	122																	
立	5,205	3,889	1,316	105	105	-	133	131	2	4,621	3,526	1,095	-	-	-	105	11	230	127	103																	
立	794	608	186	14	12	2	19	19	-	674	527	147	12	8	4	12	2	61	42	19																	
立	218	163	55	5	5	-	6	6	-	190	144	46	-	-	-	5	-	12	8	4																	
市	152	110	42	3	3	-	3	3	-	134	98	36	-	-	-	3	-	9	6	3																	
市	58	46	12	2	2	-	2	2	-	50	41	9	-	-	-	2	-	2	1	1																	
町	-	-	-	-	-	-	-	-	-	-	-	-	-	-	-	-	-	-	-	-	-																
村	8	7	1	-	-	-	1	1	-	6	5	1	-	-	-	-	-	-	-	-																	
村	-	-	-	-	-	-	-	-	-	-	-	-	-	-	-	-	-	-	-	-																	
新	408	310	98	7	7	-	11	11	-	365	280	85	-	-	-	7	1	17	12	5																	
市	349	270	79	6	6	-	9	9	-	311	243	68	-	-	-	6	1	16	12	4																	
町	8	7	1	-	-	-	1	1	-	7	6	1	-	-	-	-	-	-	-	-																	
町	-	-	-	-	-	-	-	-	-	-	-	-	-	-	-	-	-	-	-	-																	
村	51	33	18	1	1	-	1	1	-	47	31	16	-	-	-	1	-	1	-	-																	
新	1,962	1,451	511	35	34	1	43	42	1	1,751	1,320	431	3	1	2	34	7	89	54	35																	
市	1,307	982	315	21	20	1	29	29	-	1,168	908	265	3	1	2	20	2	64	39	25																	
市	125	97	28	2	2	-	2	2	-	116	91	25	-	-	-	2	-	3	2	1																	
市	38	38	16	1	1	-	1	1	1	33	20	13	-	-	-	1	-	2	1	1																	
市	55	38	17	1	1	-	1	1	-	48	34	14	-	-	-	1	-	3	2	1																	
町	17	12	5	1	1	-	1	1	-	14	10	4	-	-	-	1	-	3	2	1																	
村	56	30	26	1	1	-	1	1	-	49	27	22	-	-	-	1	-	3	1	2																	
村	48	29	14	1	1	-	1	1	-	40	27	13	-	-	-	1	-	1	-	-																	
町	57	34	23	1	1	-	1	1	-	49	31	18	-	-	-	1	-	3	1	2																	
町	171	136	35	4	4	-	4	4	-	154	124	30	-	-	-	4	-	5	4	1																	
町	48	26	22	1	1	-	1	1	-	42	22	20	-	-	-	1	-	8	2	1																	
村	45	35	10	1	1	-	1	1	-	38	31	7	-	-	-	1	-	3	2	1																	
村	-	-	-	-	-	-	-	-	-	-	-	-	-	-	-	-	-	-	-	-																	
村	-	-	-	-	-	-	-	-	-	-	-	-	-	-	-	-	-	-	-	-																	
村	-	-	-	-	-	-	-	-	-	-	-	-	-	-	-	-	-	-	-	-																	
市	139	95	44	3	3	-	4	4	-	123	86	37	-	-	-	3	1	5	2	3																	
町	67	47	20	1	1	-	2	2	-	61	43	18	-	-	-	1	-	2	1	1																	
村	46	32	14	1	1	-	1	1	-	40	29	11	-	-	-	1	-	2	1	1																	

第12表一 職名別教員数 (本務者)

No.2

職名	計		校 長		教 頭		教 諭		助 教 諭		養 護 教 諭		講 師		
	計	男	女	計	男	女	計	男	女	計	男	女	計	男	女
川 町	26	16	10	1	1	1	22	14	8	-	-	-	1	-	-
瀬 川 町	-	-	-	-	-	-	-	-	-	-	-	-	-	-	-
川 村 町	-	-	-	-	-	-	-	-	-	-	-	-	-	-	-
三 條 市	603	458	145	12	15	1	538	418	120	2	1	12	22	12	10
加 藤 市	240	187	53	4	5	-	221	174	47	-	-	4	6	4	2
三 加 市	184	137	47	3	5	-	158	121	37	2	1	3	12	7	5
三 加 市	90	70	20	2	3	-	81	65	16	-	-	2	2	2	2
三 加 市	-	-	-	-	-	-	-	-	-	-	-	-	-	-	-
三 加 市	23	16	7	1	1	-	20	14	6	-	-	-	-	-	-
三 加 市	48	37	11	1	1	-	44	34	10	-	-	-	1	1	-
三 加 市	-	-	-	-	-	-	-	-	-	-	-	-	-	-	-
三 加 市	-	-	-	-	-	-	-	-	-	-	-	-	-	-	-
三 加 市	18	11	7	1	1	-	14	10	4	-	-	-	1	-	1
長 岡 市	861	643	218	15	23	-	757	580	177	3	2	15	46	24	22
長 岡 市	553	432	121	9	13	-	486	391	95	3	2	9	31	18	13
長 岡 市	110	83	27	2	3	-	99	76	23	-	-	2	4	2	2
長 岡 市	47	29	18	1	1	-	41	26	15	-	-	1	3	1	2
長 岡 市	75	47	28	1	2	-	65	42	23	-	-	1	6	2	4
長 岡 市	-	-	-	-	-	-	-	-	-	-	-	-	-	-	-
長 岡 市	-	-	-	-	-	-	-	-	-	-	-	-	-	-	-
長 岡 市	39	25	14	1	1	-	34	22	12	-	-	-	2	1	-
長 岡 市	8	8	-	-	1	-	7	7	-	-	-	-	-	-	-
長 岡 市	8	5	3	-	1	-	7	4	3	-	-	-	-	-	-
長 岡 市	21	14	7	1	1	-	18	12	6	-	-	1	-	-	-
柏 崎 市	275	209	66	6	8	-	238	184	54	-	-	5	17	11	6
柏 崎 市	265	201	64	6	7	-	230	178	52	-	-	5	16	10	6
柏 崎 市	10	8	2	-	1	-	8	6	2	-	-	-	1	1	-
小 出 町	-	-	-	-	-	-	-	-	-	-	-	-	-	-	-
小 出 町	108	71	32	2	3	-	90	62	28	-	-	2	6	4	2
小 出 町	46	32	14	1	1	-	39	27	12	-	-	1	4	3	1
小 出 町	57	39	18	1	2	-	51	35	16	-	-	1	2	1	1
小 出 町	-	-	-	-	-	-	-	-	-	-	-	-	-	-	-
小 出 町	-	-	-	-	-	-	-	-	-	-	-	-	-	-	-
小 出 町	-	-	-	-	-	-	-	-	-	-	-	-	-	-	-
小 出 町	206	159	47	5	6	-	179	142	37	-	-	5	11	6	5
小 出 町	24	17	7	1	1	-	21	15	6	-	-	1	-	-	-

第12表-1 職名別教員数 (本務者)

No 3

	計		校 長		教 頭		教 諭		助 教 諭		養 護 教 諭		養 護 助 教 諭		講 師	
	計	女	計	女	計	女	計	女	計	女	計	女	計	女	計	女
町 沢	41	34	1	-	1	-	36	6	-	-	1	-	2	-	2	-
町 日	103	74	2	-	3	22	87	22	-	-	2	-	9	-	4	-
町 和	38	34	1	-	1	3	35	3	-	-	1	-	-	-	-	-
十 日 町 園	217	156	5	-	7	46	186	46	-	-	5	-	14	-	4	-
市 川	121	88	2	-	3	24	105	24	-	-	2	-	9	-	2	-
町 西	28	17	1	-	1	9	24	9	-	-	1	-	1	-	1	-
町 南	40	29	1	-	1	8	34	8	-	-	1	-	3	-	1	-
町 津	20	15	1	-	1	4	16	4	-	-	1	-	1	-	1	-
代 中	8	7	-	-	1	1	7	6	-	-	-	-	-	-	-	-
町 松	568	444	13	-	13	104	503	104	4	4	13	-	22	-	15	-
之 山	480	383	10	-	10	81	428	81	4	4	10	-	18	-	12	-
園 越	28	21	1	-	1	5	23	5	-	-	1	-	2	-	1	-
市 上	-	-	-	-	-	-	-	-	-	-	-	-	-	-	-	-
町 越	-	-	-	-	-	-	-	-	-	-	-	-	-	-	-	-
村 塚	-	-	-	-	-	-	-	-	-	-	-	-	-	-	-	-
村 原	-	-	-	-	-	-	-	-	-	-	-	-	-	-	-	-
村 島	-	-	-	-	-	-	-	-	-	-	-	-	-	-	-	-
村 崎	32	23	1	-	1	8	28	8	-	-	1	-	1	-	1	-
町 崎	-	-	-	-	-	-	-	-	-	-	-	-	-	-	-	-
町 鷺	-	-	-	-	-	-	-	-	-	-	-	-	-	-	-	-
村 城	28	17	1	-	1	10	24	14	-	-	1	-	1	-	1	-
村 川	-	-	-	-	-	-	-	-	-	-	-	-	-	-	-	-
村 里	-	-	-	-	-	-	-	-	-	-	-	-	-	-	-	-
町 和	-	-	-	-	-	-	-	-	-	-	-	-	-	-	-	-
立 名	-	-	-	-	-	-	-	-	-	-	-	-	-	-	-	-
新 井 市	91	63	2	-	2	23	81	23	-	-	2	-	4	-	1	-
妙 高 町	59	42	1	-	1	14	53	14	-	-	1	-	3	-	1	-
高 原 村	-	-	-	-	-	-	-	-	-	-	-	-	-	-	-	-
中 妙 村	-	-	-	-	-	-	-	-	-	-	-	-	-	-	-	-
高 倉 村	-	-	-	-	-	-	-	-	-	-	-	-	-	-	-	-
板 倉 町	32	21	1	-	1	9	28	19	-	-	1	-	1	-	1	-
米 魚 川 市	145	114	3	-	3	21	123	21	-	-	3	-	13	-	6	-
町 能	110	84	2	-	2	18	95	18	-	-	2	-	9	-	3	-
町 生	35	30	1	-	1	3	28	3	-	-	1	-	4	-	3	-
海 青	-	-	-	-	-	-	-	-	-	-	-	-	-	-	-	-
佐 渡 市	203	161	6	-	7	33	171	33	-	-	6	-	13	-	10	-
町 津	38	30	1	-	1	6	34	6	-	-	1	-	1	-	1	-
町 川	28	26	1	-	1	4	26	4	-	-	1	-	2	-	2	-
町 和	48	38	1	-	1	8	42	8	-	-	1	-	3	-	2	-
町 井	19	12	1	-	1	6	16	6	-	-	1	-	1	-	1	-
野 野	31	25	1	-	1	5	23	5	-	-	1	-	5	-	5	-
町 野	-	-	-	-	-	-	-	-	-	-	-	-	-	-	-	-
町 木	-	-	-	-	-	-	-	-	-	-	-	-	-	-	-	-
町 茂	26	23	1	-	1	2	22	2	-	-	1	-	1	-	1	-
泊 赤	10	7	-	-	-	2	8	6	-	-	-	-	-	-	-	-

第12表-2 職名別班教員数(本務者)

No.1

年度	職名	事務職員				学校図書員 事務	技術職員	実習助手	養護職員	用務員	備の他	左記「吏員担当に準 及ぶ「吏員のうち函書 館事務に従事するもの」
		計	吏員相当者	吏員相当に 準ずる者	その他							
平成8年度	立	1,298	490	10	87	12	17	366	2	246	68	67
平成9年度	立	1,278	486	9	84	12	15	363	3	245	61	70
	立	1,127	486	9	84	2	12	362	1	224	81	70
	私	151	-	-	-	10	3	1	2	21	30	-
岩	船	51	22	-	-	-	-	16	-	12	1	4
	村	31	15	-	-	-	-	8	-	7	1	3
	関	19	7	-	-	-	-	8	-	4	-	1
	荒	-	-	-	-	-	-	-	-	-	-	-
	神	-	-	-	-	-	-	-	-	-	-	-
	朝	1	-	-	-	-	-	-	-	1	-	-
	山	-	-	-	-	-	-	-	-	-	-	-
	栗	-	-	-	-	-	-	-	-	-	-	-
	島	-	-	-	-	-	-	-	-	-	-	-
新	発	84	32	1	5	1	-	27	-	13	5	4
	田	76	28	1	5	1	-	25	-	11	5	4
	新	-	-	-	-	-	-	-	-	-	-	-
	発	-	-	-	-	-	-	-	-	-	-	-
	聖	-	-	-	-	-	-	-	-	-	-	-
	加	-	-	-	-	-	-	-	-	-	-	-
	業	-	-	-	-	-	-	-	-	-	-	-
	中	8	4	-	-	-	-	2	-	2	-	-
	黒	-	-	-	-	-	-	-	-	-	-	-
新	潟	402	135	3	51	8	3	96	3	73	30	18
	新	265	73	-	51	8	3	56	3	44	27	8
	白	28	11	1	-	-	-	12	-	4	-	3
	豊	8	4	-	-	-	-	1	-	3	-	1
	安	6	5	-	-	-	-	1	-	2	-	-
	京	7	3	-	-	-	-	1	-	2	-	-
	水	-	4	-	-	-	-	1	-	2	-	-
	埜	7	4	-	-	-	-	1	-	2	-	-
	小	7	4	-	-	-	-	1	-	2	-	-
	横	9	5	1	-	-	-	1	-	2	-	-
	島	48	17	-	-	-	-	1	-	2	-	-
	西	7	4	-	-	-	-	20	-	8	3	2
	尾	9	4	-	-	-	-	1	-	2	-	-
	味	-	5	1	-	-	-	1	-	2	-	-
	湯	-	-	-	-	-	-	-	-	-	-	-
	月	-	-	-	-	-	-	-	-	-	-	-
	中	-	-	-	-	-	-	-	-	-	-	-
五	泉	24	13	-	-	-	-	5	-	6	2	2
	五	11	6	-	-	-	-	3	-	2	-	1
	村	7	4	-	-	-	-	1	-	2	-	1

第12表一2 職名別亜教員数(本務者)

No.2

職名	計	事務職員				学校図書員	技術職員	実習助手	養護職員	用務員	備他	左記「吏員担当に準 及ぶる者」のうち図書 類事務に従事するもの
		計	吏員相当者	吏員相当に 準ずる者	その他							
川瀬	6	3	3	-	-	-	1	-	-	-	-	
上三	-	-	-	-	-	-	-	-	-	-	-	
三	125	57	52	4	4	-	42	-	22	4	9	
三条	44	22	21	1	1	-	14	-	8	-	4	
巖	40	16	12	4	4	-	15	-	5	4	2	
岩	21	9	9	-	-	-	8	-	4	-	2	
弥	-	-	-	-	-	-	-	-	-	-	-	
分	6	3	3	-	-	-	1	-	2	-	-	
吉	11	5	5	-	-	-	4	-	2	-	1	
田	-	-	-	-	-	-	-	-	-	-	-	
下	-	-	-	-	-	-	-	-	-	-	-	
紫	-	-	-	-	-	-	-	-	-	-	-	
寺	3	2	2	-	-	-	-	-	1	-	-	
岡	167	78	64	12	12	1	52	-	31	5	8	
長	109	48	36	12	12	1	38	-	17	5	4	
小	22	11	10	1	1	-	7	-	4	-	1	
見	9	6	5	1	1	-	1	-	2	-	1	
板	12	6	6	-	-	-	4	-	2	-	1	
中	-	-	-	-	-	-	-	-	-	-	-	
越	-	-	-	-	-	-	-	-	-	-	-	
三	7	4	4	-	-	-	1	-	2	-	1	
与	-	-	-	-	-	-	-	-	-	-	-	
和	1	-	-	-	-	-	-	-	1	-	-	
山	-	-	-	-	-	-	-	-	-	-	-	
古	1	-	-	-	-	-	-	-	1	-	-	
志	-	-	-	-	-	-	-	-	-	-	-	
口	-	-	-	-	-	-	-	-	-	-	-	
国	1	-	-	-	-	-	-	-	1	-	-	
雲	1	-	-	-	-	-	-	-	1	-	-	
出	6	3	3	-	-	-	1	-	2	-	-	
柏	69	28	24	4	4	1	26	-	12	2	3	
崎	69	28	24	4	4	1	26	-	12	2	3	
柳	-	-	-	-	-	-	-	-	-	-	-	
羽	-	-	-	-	-	-	-	-	-	-	-	
山	-	-	-	-	-	-	-	-	-	-	-	
小	17	10	10	-	-	-	3	-	4	-	2	
出	9	5	5	-	-	-	2	-	2	-	1	
内	8	5	5	-	-	-	1	-	2	-	1	
之	-	-	-	-	-	-	-	-	-	-	-	
出	-	-	-	-	-	-	-	-	-	-	-	
小	-	-	-	-	-	-	-	-	-	-	-	
湯	-	-	-	-	-	-	-	-	-	-	-	
庄	-	-	-	-	-	-	-	-	-	-	-	
守	-	-	-	-	-	-	-	-	-	-	-	
入	-	-	-	-	-	-	-	-	-	-	-	
六日町	41	21	20	1	1	-	10	-	10	-	4	
湯	6	3	3	-	-	-	1	-	2	-	-	

一高等学校一  
第12表一2 職名別並教員数(本務者)

職名	計		事務職員			学校図書事務	技術職員	実習助手	養護職員	用務員	警備その他	左記「吏員担当に準及ぶる者」のうちの「吏員相当に準及ぶる者」に従事するもの
	計	計	吏員相当者	吏員相当に準ずる者	その他							
大井町	11	5	5	-	-	-	4	-	2	-	-	1
六和	17	9	9	-	-	-	4	-	4	-	-	2
十日町	7	4	3	1	-	-	1	-	2	-	-	1
市	44	23	23	-	-	-	9	-	11	-	-	4
町	21	11	11	-	-	-	5	-	4	-	-	2
村	7	4	4	-	-	-	1	-	2	-	-	1
村	8	5	5	-	-	-	1	-	2	-	-	1
村	6	3	3	-	-	-	1	-	2	-	-	-
町	2	-	-	-	-	-	1	-	1	-	-	-
市	129	57	48	1	8	1	42	-	26	-	-	7
町	107	47	38	1	8	1	36	-	20	-	-	7
市	7	4	4	-	-	-	1	-	2	-	-	-
村	-	-	-	-	-	-	-	-	-	-	-	-
村	-	-	-	-	-	-	-	-	-	-	-	-
村	6	3	3	-	-	-	1	-	2	-	-	-
町	-	-	-	-	-	-	-	-	-	-	-	-
村	9	3	3	-	-	-	4	-	2	-	-	-
村	-	-	-	-	-	-	-	-	-	-	-	-
町	-	-	-	-	-	-	-	-	-	-	-	-
市	16	8	8	-	-	-	4	-	4	-	-	1
町	10	5	5	-	-	-	3	-	2	-	-	1
村	-	-	-	-	-	-	-	-	-	-	-	-
村	6	3	3	-	-	-	1	-	2	-	-	-
市	51	14	14	-	-	-	12	-	6	-	-	2
町	19	10	10	-	-	-	5	-	4	-	-	2
町	32	4	4	-	-	-	7	-	2	-	-	-
市	58	21	21	-	-	-	19	-	15	-	-	2
町	10	3	3	-	-	-	4	-	3	-	-	-
市	8	3	3	-	-	-	3	-	2	-	-	-
町	8	5	5	-	-	-	1	-	2	-	-	-
町	8	3	3	-	-	-	2	-	3	-	-	-
市	16	3	3	-	-	-	8	-	2	-	-	-
町	-	-	-	-	-	-	-	-	-	-	-	-
町	7	4	4	-	-	-	1	-	2	-	-	1
村	1	-	-	-	-	-	-	-	-	-	-	-

一盲学校・聾学校・養護学校  
第13表 学校数、学級数および教職員数

区分	学校数	学級数						教員数			職員数		
		計	幼稚部	小学部	中学部	高等部		計	男	女	計	男	女
						本	科専攻科						
平成5年度	24	419	10	193	137	71	8	927	396	531	383	72	311
平成6年度	25	421	10	186	139	78	8	955	398	557	391	76	315
平成7年度	25	421	10	179	139	85	8	955	405	550	393	84	309
平成8年度	25	413	7	178	125	95	8	962	393	569	391	87	304
平成9年度	25	407	9	167	121	103	7	981	406	575	390	85	305
国立養護学校	1	9	-	3	3	3	-	27	19	8	3	1	2
公立盲学校	2	31	1	4	6	15	5	83	53	30	55	13	42
公立聾学校	2	47	8	17	9	11	2	114	47	67	56	12	44
公立養護学校	20	320	-	143	103	74	-	757	287	470	276	59	217
対前年度増減数		△6	2	△11	△4	8	△1	19	13	6	△1	△2	1

一盲学校・聾学校・養護学校  
第14表 通学状況別在学者数

区分	計	寄宿舎	家庭	児童福祉施設			国立療養所	その他
				重	棟	重		
平成5年度	1,447	412	731	96	85	123		
平成6年度	1,473	418	790	76	68	121		
平成7年度	1,467	416	796	76	52	127		
平成8年度	1,456	394	828	72	64	98		
平成9年度	1,430	390	806	96	58	80		
国立養護学校	63	-	63	-	-	-		
公立盲学校	75	38	37	-	-	-		
公立聾学校	148	46	102	-	-	-		
公立養護学校	1,144	306	604	96	58	80		
対前年度増減数	△26	△4	△22	24	△6	△18		

一盲学校・聾学校・養護学校一  
第15表 学年別在学者数

单位：人

区	分	小 学 部																				
		計		1 学 年		2 学 年		3 学 年		4 学 年		5 学 年		6 学 年								
		計	男	女	計	男	女	計	男	女	計	男	女	計	男	女						
平成	5 年度	1,447	860	587	51	28	23	534	311	223	40	32	58	33	40	38	56	29	57	45	60	46
平成	6 年度	1,473	868	605	53	28	25	521	313	208	51	31	43	35	60	33	47	36	51	31	61	42
平成	7 年度	1,467	880	587	41	27	14	487	304	183	48	24	55	28	42	31	61	33	45	39	53	28
平成	8 年度	1,456	876	580	29	15	14	494	308	186	49	23	51	26	57	30	43	33	58	34	50	40
平成	9 年度	1,430	865	565	32	21	11	462	292	170	42	23	51	26	48	27	53	26	42	33	56	35
	国立養護学校	63	38	25	-	-	-	19	10	9	1	2	1	2	2	1	1	2	3	1	2	1
	公 盲 学 校	75	51	24	2	-	2	9	5	4	-	-	1	2	1	-	1	1	2	1	-	-
	聾 学 校	148	86	62	30	21	9	56	31	25	1	5	9	2	4	6	6	5	4	3	7	4
	立 養護学校	1,144	690	454	-	-	-	378	246	132	40	16	40	20	41	20	45	18	33	28	47	30
区	分	中 学 部												高 等 部								
		計		1 学 年		2 学 年		3 学 年		計		1 学 年		2 学 年		3 学 年		計		專 攻 科		
		計	男	女	計	男	女	計	男	女	計	男	女	計	男	女	計	男	女	計	男	女
平成	5 年度	457	264	193	91	67	88	60	85	66	370	235	135	84	48	77	56	74	31	35	22	13
平成	6 年度	451	259	192	79	62	89	71	91	59	413	244	169	90	68	80	48	74	53	35	24	11
平成	7 年度	444	254	190	80	51	84	64	90	75	455	265	190	97	71	90	69	78	50	40	30	10
平成	8 年度	393	238	155	73	37	82	54	83	64	504	287	217	104	76	99	71	84	70	36	28	8
平成	9 年度	367	216	151	61	57	75	40	80	54	569	336	233	116	77	101	78	98	69	30	21	9
	国立養護学校	17	11	6	4	1	3	3	4	2	27	17	10	7	2	5	5	5	3	-	-	-
	公 盲 学 校	13	6	7	1	4	-	1	5	2	51	40	11	6	2	9	2	7	2	23	18	5
	聾 学 校	25	12	13	3	3	4	4	5	6	37	22	15	4	2	7	6	8	3	7	3	4
	立 養護学校	312	187	125	53	49	68	32	66	44	454	257	197	99	71	80	65	78	61	-	-	-





第16表 園数、教職員数、年齢別園児数および修了者数

No 3

園	園数	教職員数	職員数	園児数										外国人園児数	修了者数			就園率
				計		3		4		5		才			計	男	女	
				男	女	男	女	男	女	男	女	男	女					
町	1	6	2	104	52	37	18	19	32	14	35	16	19	47	24	23	21.5	
沢	1	12	1	185	81	71	37	34	51	28	63	21	42	69	25	44	24.0	
和	2	5	-	50	30	-	-	-	20	8	30	18	12	54	27	27	31.6	
園	3	31	5	432	205	118	49	69	151	75	163	80	83	142	70	72	18.3	
十日町	3	31	5	432	205	118	49	69	151	75	163	80	83	142	70	72	33.3	
市	-	-	-	-	-	-	-	-	-	-	-	-	-	-	-	-	-	
町	-	-	-	-	-	-	-	-	-	-	-	-	-	-	-	-	-	
村	-	-	-	-	-	-	-	-	-	-	-	-	-	-	-	-	-	
代	-	-	-	-	-	-	-	-	-	-	-	-	-	-	-	-	-	
山	-	-	-	-	-	-	-	-	-	-	-	-	-	-	-	-	-	
松	-	-	-	-	-	-	-	-	-	-	-	-	-	-	-	-	-	
之	-	-	-	-	-	-	-	-	-	-	-	-	-	-	-	-	-	
園	12	119	33	1,770	882	555	277	278	614	317	601	308	293	663	356	307	31.7	
上	12	119	33	1,770	882	555	277	278	614	317	601	308	293	663	356	307	47.6	
越	-	-	-	-	-	-	-	-	-	-	-	-	-	-	-	-	-	
上	-	-	-	-	-	-	-	-	-	-	-	-	-	-	-	-	-	
安	-	-	-	-	-	-	-	-	-	-	-	-	-	-	-	-	-	
浦	-	-	-	-	-	-	-	-	-	-	-	-	-	-	-	-	-	
大	-	-	-	-	-	-	-	-	-	-	-	-	-	-	-	-	-	
牧	-	-	-	-	-	-	-	-	-	-	-	-	-	-	-	-	-	
村	-	-	-	-	-	-	-	-	-	-	-	-	-	-	-	-	-	
大	-	-	-	-	-	-	-	-	-	-	-	-	-	-	-	-	-	
野	-	-	-	-	-	-	-	-	-	-	-	-	-	-	-	-	-	
城	-	-	-	-	-	-	-	-	-	-	-	-	-	-	-	-	-	
川	-	-	-	-	-	-	-	-	-	-	-	-	-	-	-	-	-	
里	-	-	-	-	-	-	-	-	-	-	-	-	-	-	-	-	-	
和	-	-	-	-	-	-	-	-	-	-	-	-	-	-	-	-	-	
立	-	-	-	-	-	-	-	-	-	-	-	-	-	-	-	-	-	
市	2	7	-	129	79	30	16	14	48	18	51	38	18	55	31	24	10.2	
新	2	7	-	129	79	30	16	14	48	18	51	38	18	55	31	24	18.5	
井	-	-	-	-	-	-	-	-	-	-	-	-	-	-	-	-	-	
南	-	-	-	-	-	-	-	-	-	-	-	-	-	-	-	-	-	
園	-	-	-	-	-	-	-	-	-	-	-	-	-	-	-	-	-	
井	-	-	-	-	-	-	-	-	-	-	-	-	-	-	-	-	-	
高	-	-	-	-	-	-	-	-	-	-	-	-	-	-	-	-	-	
原	-	-	-	-	-	-	-	-	-	-	-	-	-	-	-	-	-	
村	-	-	-	-	-	-	-	-	-	-	-	-	-	-	-	-	-	
村	-	-	-	-	-	-	-	-	-	-	-	-	-	-	-	-	-	
町	4	35	7	503	272	182	94	88	162	94	159	84	75	170	88	82	36.2	
新	2	22	3	269	139	94	50	44	86	46	89	48	46	78	43	35	29.4	
高	-	-	-	-	-	-	-	-	-	-	-	-	-	-	-	-	-	
野	2	13	4	234	133	88	44	44	76	48	70	41	29	82	45	47	87.6	
高	-	-	-	-	-	-	-	-	-	-	-	-	-	-	-	-	-	
倉	-	-	-	-	-	-	-	-	-	-	-	-	-	-	-	-	-	
市	4	14	2	179	93	43	17	26	34	22	102	54	48	104	48	56	15.7	
魚	1	6	1	82	40	32	14	18	25	15	25	11	14	25	15	10	14.3	
川	1	4	1	36	22	14	8	8	9	7	16	12	4	21	7	14	21.6	
生	1	2	-	35	17	18	-	-	-	-	35	17	18	28	10	18	32.6	
海	-	-	-	-	-	-	-	-	-	-	-	-	-	-	-	-	-	
市	-	-	-	-	-	-	-	-	-	-	-	-	-	-	-	-	-	
町	-	-	-	-	-	-	-	-	-	-	-	-	-	-	-	-	-	
津	-	-	-	-	-	-	-	-	-	-	-	-	-	-	-	-	-	
川	-	-	-	-	-	-	-	-	-	-	-	-	-	-	-	-	-	
和	-	-	-	-	-	-	-	-	-	-	-	-	-	-	-	-	-	
野	-	-	-	-	-	-	-	-	-	-	-	-	-	-	-	-	-	
井	-	-	-	-	-	-	-	-	-	-	-	-	-	-	-	-	-	
村	-	-	-	-	-	-	-	-	-	-	-	-	-	-	-	-	-	
野	-	-	-	-	-	-	-	-	-	-	-	-	-	-	-	-	-	
野	-	-	-	-	-	-	-	-	-	-	-	-	-	-	-	-	-	
木	-	-	-	-	-	-	-	-	-	-	-	-	-	-	-	-	-	
茂	-	-	-	-	-	-	-	-	-	-	-	-	-	-	-	-	-	
小	-	-	-	-	-	-	-	-	-	-	-	-	-	-	-	-	-	
羽	-	-	-	-	-	-	-	-	-	-	-	-	-	-	-	-	-	
赤	1	2	-	26	14	12	-	-	-	-	26	14	12	30	16	14	81.1	
泊	-	-	-	-	-	-	-	-	-	-	-	-	-	-	-	-	-	

一専修学校—  
第17表 学校数、学科数、生徒数および教員数（本務者）

区分	学校数	学科数				生徒数						教員数（本務者）								
		高等課程		専門課程		一般課程		高等課程		専門課程		一般課程		高等課程		専門課程		一般課程		
		計	男	女	計	男	女	計	男	女	計	男	女	計	男	女	計	男	女	
平成5年度	72	201	28	167	6	12,860	5,121	7,739	292	987	4,829	6,738	-	34	18	52	326	271	-	8
平成6年度	75	221	26	189	6	13,097	5,073	8,024	301	875	4,772	7,122	-	27	20	48	335	276	-	8
平成7年度	75	236	24	207	5	13,689	5,498	8,191	403	785	5,095	7,383	-	23	22	47	356	290	-	5
平成8年度	75	236	24	207	5	13,689	5,498	8,191	403	785	5,095	7,383	-	23	22	47	356	290	-	5
平成9年度	75	286	24	258	4	14,758	6,272	8,486	497	654	5,775	7,815	-	17	27	41	387	305	-	5
国立	3	4	-	4	-	290	49	241	-	-	49	241	-	-	-	-	9	7	-	-
公立	4	4	-	4	-	430	22	408	-	-	22	408	-	-	-	-	1	25	-	-
計	68	278	24	250	4	14,038	6,201	7,837	497	654	5,704	7,166	-	17	27	41	377	273	-	5
私立	3	6	-	6	-	1,201	251	950	-	-	251	950	-	-	-	-	-	-	-	-
学校法人立	3	6	-	6	-	1,201	251	950	-	-	251	950	-	-	-	-	-	-	-	-
専門学校法人立	38	213	14	198	1	10,738	5,285	5,453	412	515	4,873	4,933	-	5	-	-	-	-	-	-
財団法人立	3	3	-	3	-	157	41	116	-	-	41	116	-	-	-	-	-	-	-	-
社団法人立	-	-	-	-	-	-	-	-	-	-	-	-	-	-	-	-	-	-	-	-
その他法人立	7	15	-	15	-	1,117	305	812	-	-	305	812	-	-	-	-	-	-	-	-
個人立	17	41	10	28	3	825	319	506	85	139	234	355	-	12	-	-	-	-	-	-

一専修学校

第18表 学科別生徒数および入学状況、卒業者数

区 分	生徒数			入学定員			入学者			入学者のうち			卒業者			卒業者のうち			卒業者のうち			
	年度	計	男	女	計	うち 春季 定員	入学志願者数	入学者		中学校		高等学校		卒業者		左のうちに就職した者		その他の分野に就職した者				
								計	男	女	計	男	女	計	男	女	計	男	女	計	男	女
平成5年度	12,860	5,121	7,739	7,958	7,017	9,429	6,283	2,450	3,833	75	215	2,076	2,972	5,028	2,077	2,951	1,649	2,439	217	240		
平成6年度	13,097	5,073	8,024	8,522	7,801	10,084	6,445	2,586	3,859	77	195	2,167	3,024	5,657	2,349	3,308	1,482	2,557	588	395		
平成7年度	13,689	5,498	8,191	8,865	8,223	11,288	6,898	2,901	3,997	190	146	2,309	3,168	5,656	2,139	3,517	1,295	2,758	643	419		
平成8年度	14,384	5,956	8,428	9,258	8,545	12,161	7,096	2,996	4,100	129	175	2,471	3,090	5,830	2,289	3,541	1,664	2,748	389	332		
平成9年度	14,758	6,272	8,486	10,200	9,790	11,309	6,927	3,033	3,894	114	108	2,482	3,051	5,854	2,415	3,439	1,786	2,657	317	314		
国立	290	49	241	110	110	774	98	18	80	-	-	6	66	100	19	81	-	-	-	-		
公立	430	22	408	175	175	597	174	7	167	-	-	2	69	217	10	207	-	-	-	-		
私立	14,038	6,201	7,837	9,915	9,505	9,938	6,655	3,008	3,647	114	108	2,474	2,916	5,537	2,386	3,151	-	-	-	-		
土木・建築	597	532	65	500	500	303	283	247	36	-	-	-	-	247	224	23	224	23	-	-		
電気・電子	113	110	3	50	50	63	57	54	3	-	-	-	-	43	43	-	43	-	-	-		
無線・通信	-	-	-	50	50	2	-	-	-	-	-	-	-	-	-	-	-	-	-	-		
自動車整備	199	197	2	150	150	152	121	120	1	-	-	-	-	75	74	1	74	1	-	-		
機械	10	10	-	40	40	15	10	10	-	-	-	-	-	-	-	-	-	-	-	-		
情報処理	1,976	1,575	401	1,365	1,365	1,073	896	706	190	-	-	-	-	664	532	132	326	107	165	16		
その他	72	56	16	50	50	41	32	26	6	-	-	-	-	28	23	5	23	5	-	-		
看護	1,460	88	1,372	535	535	2,040	518	33	485	-	-	-	-	460	23	437	19	411	1	4		
歯科衛生	78	-	78	-	-	-	-	-	-	-	-	-	-	81	-	81	-	78	-	-		
歯科技工	100	51	49	20	20	39	20	6	14	-	-	-	-	89	44	45	38	41	-	-		
歯床検査	535	139	396	160	160	499	178	48	130	-	-	-	-	150	40	110	32	90	2	7		
その他	955	252	703	465	465	1,271	384	99	285	-	-	-	-	124	11	113	11	110	-	-		
栄養	355	63	292	180	180	204	178	40	138	-	-	-	-	195	11	184	8	146	-	12		
調理	618	284	334	470	470	637	475	211	264	-	-	-	-	421	207	214	173	158	3	8		
美容	87	50	37	180	180	96	85	49	36	-	-	-	-	88	44	44	42	44	2	-		
美容	197	49	148	150	150	308	195	48	147	-	-	-	-	181	18	163	17	160	1	3		
保健養成	208	34	174	50	50	195	72	11	61	-	-	-	-	63	10	53	10	53	-	-		
教員養成	188	50	138	80	80	95	90	26	64	-	-	-	-	72	20	52	17	42	3	3		
その他	1,315	384	931	670	635	996	592	164	428	-	-	-	-	353	101	252	54	210	4	-		
商業	197	127	70	160	160	264	78	51	27	-	-	-	-	36	25	11	25	11	-	-		
簿記	903	452	451	650	650	473	425	209	216	-	-	-	-	522	230	292	183	260	27	24		
秘書	271	9	262	240	240	152	144	7	137	-	-	-	-	171	1	170	-	128	1	36		
経理	107	97	10	190	190	52	42	37	5	-	-	-	-	91	80	11	73	9	3	1		
その他	1,403	589	814	1,130	930	767	698	315	383	-	-	-	-	721	330	391	219	268	73	84		
家政	-	-	-	45	45	-	-	-	-	-	-	-	-	-	-	-	-	-	-	-	-	
和洋裁	432	17	415	910	815	197	158	13	145	-	-	-	-	186	1	185	-	118	-	26		
材料・手芸	81	14	67	110	110	94	81	14	67	-	-	-	-	-	-	-	-	-	-	-		
編物・その他	-	-	-	40	40	-	-	-	-	-	-	-	-	-	-	-	-	-	-	-		
音楽	643	237	406	290	290	285	243	71	172	-	-	-	-	165	13	152	5	41	-	37		
言語	229	112	117	170	170	152	137	67	70	-	-	-	-	76	29	47	9	8	5	10		
外国語	930	458	472	550	550	503	465	215	250	-	-	-	-	378	214	164	128	93	7	7		
その他	145	36	109	105	105	69	54	13	41	-	-	-	-	57	13	44	3	11	6	24		
その他	354	200	154	445	365	272	216	123	93	-	-	-	-	117	54	63	30	31	14	12		

(注) 1 「入学者のうち」の「中学校新規卒業生」、「高等学校新規卒業生」、「高等学校卒業生」は、高等課程及び専門課程の集計であり、学科別内訳は集計しない。  
2 就職者数については、設置者別には集計しない。

一各種学校  
第19表 学校数、生徒数、入学者および卒業者数

区 分	学校数	生 徒 数		入 学 者		入学者のうち就職している者		卒 業 者 数					
		計	男	女	計	男	女	計	男	女			
											計	男	女
平成5年度	33	6,425	3,896	2,529	4,720	3,173	1,547	335	32	303	5,228	3,472	1,756
平成6年度	32	4,816	2,911	1,905	4,146	2,765	1,381	299	42	257	4,335	2,958	1,377
平成7年度	32	4,655	2,718	1,937	3,994	2,543	1,451	270	27	243	4,106	2,711	1,395
平成8年度	31	4,300	2,457	1,843	3,683	2,312	1,371	251	33	218	4,007	2,549	1,458
平成9年度	30	3,434	1,949	1,485	2,872	1,793	1,079	168	25	143	3,629	2,270	1,359
医療関係 看護	10	584	78	506	286	39	247	...	...	...	291	27	264
	商業実務関係 経理・簿記	2	100	-	21	21	-	...	...	...	37	37	-
家政関係 料理	2	38	-	38	15	-	15	...	...	...	10	5	5
	1	114	20	94	35	11	24	...	...	...	56	10	46
文化・教養関係 その他	1	36	-	36	9	-	9	...	...	...	10	-	10
	1	8	5	3	2	2	-	...	...	...	1	1	-
各種学校にある 課程	7	2,497	1,716	781	2,497	1,716	781	...	...	...	3,194	2,184	1,010
	1	57	30	27	7	4	3	...	...	...	11	6	5

単位:校・人

(注)入学者のうち就職している者の課程別内訳は集計しない。

2. 学校通信教育調査

一 高等学校通信制一

第20表 学校数、生徒数および教職員数

単位:校・人

区分	学校数	生徒数			教員数(本務)			職員数(本務)		
		計	男	女	計	男	女	計	男	女
平成5年度	2	1,624	902	722	31	27	4	2	1	1
平成6年度	2	1,830	1,016	814	32	27	5	2	1	1
平成7年度	2	1,892	1,075	817	32	26	6	2	1	1
平成8年度	2	2,114	1,214	900	33	27	6	2	1	1
平成9年度	2	2,192	1,235	957	33	27	6	2	2	-
国立	-	-	-	-	-	-	-	-	-	-
公立	2	2,192	1,235	957	33	27	6	2	2	-
私立	-	-	-	-	-	-	-	-	-	-
対前年度増減数		78	21	57					1	△1

3. 不就学学齡児童生徒数調査  
第21表 不就学学齡児童生徒数

	6 歳		7 歳		8 歳		9 歳		10 歳		11 歳		計(6~11)		12 歳		13 歳		14 歳		計(12~14)		合 計			
	男	女	男	女	男	女	男	女	男	女	男	女	男	女	男	女	男	女	男	女	男	女	男	女	計	
就学免除者	肢体不自由	-	-	-	-	-	-	-	-	-	-	-	-	1	-	-	-	-	-	-	-	-	1	-	1	
	病弱・虚弱	-	-	-	-	-	-	-	1	-	-	-	-	1	-	-	-	-	-	-	-	-	1	-	1	
	精神薄弱	-	-	-	-	-	-	-	-	-	-	-	-	-	-	-	-	-	-	-	-	-	-	-	-	
	教護院又は少年院 に在るため	-	-	-	-	-	-	-	-	-	-	-	-	-	-	-	-	-	-	-	-	-	-	-	-	
	その他	1	1	-	1	1	1	-	-	-	1	-	-	2	4	-	1	-	-	-	-	-	1	2	5	7
計	1	1	-	1	1	1	1	-	1	1	-	-	4	4	-	1	-	-	-	-	-	1	4	5	9	
就学猶予者	盲	-	-	-	-	-	-	-	-	-	-	-	-	-	-	-	-	-	-	-	-	-	-	-	-	
	弱視	-	-	-	-	-	-	-	-	-	-	-	-	-	-	-	-	-	-	-	-	-	-	-	-	
	聾	-	-	-	-	-	-	-	-	-	-	-	-	-	-	-	-	-	-	-	-	-	-	-	-	
	難聴	-	-	-	-	-	-	-	-	-	-	-	-	-	-	-	-	-	-	-	-	-	-	-	-	
	肢体不自由	-	-	-	-	-	-	-	-	-	-	-	-	-	-	1	-	-	-	-	-	-	1	-	1	
	病弱・虚弱	-	-	-	-	-	-	-	-	-	-	-	-	-	-	-	-	-	-	-	-	-	-	-	-	
	精神薄弱	-	-	-	-	-	-	-	-	-	-	-	-	-	-	-	-	-	-	-	-	-	-	-	-	
	教護院又は少年院 に在るため	-	-	-	-	-	-	-	-	-	-	-	-	-	-	-	-	-	-	-	-	-	-	-	-	
	その他	1	-	-	1	1	-	-	-	-	-	-	-	2	1	-	-	-	-	-	-	-	-	2	1	3
	計	1	-	-	1	1	-	-	-	-	-	-	-	2	2	-	-	-	-	-	-	-	-	3	2	5
1年以上居所不明者数	-	-	-	-	-	-	-	-	-	1	-	-	1	-	-	-	-	-	-	-	-	-	-	-	1	
学齡児童生徒死亡者数 (前年度間)	1	-	1	-	2	-	1	3	1	-	-	-	6	3	2	1	2	1	2	1	2	4	4	10	7	17

4. 学校施設調査  
第22表 学校建物面積

単位：平方メートル

区分	計	設置者所有			借用	設置者所有建物の構造別(再掲)		
		計	校舎	屋内運動場 (講堂を含む)		寄宿舎	木造	鉄筋 コンクリート造
計	486,349	475,755	339,816	75,746	24,403	34,541	296,973	144,241
幼稚園	104,354	103,054	83,564	19,417	73	21,015	47,955	34,084
中学校	4,846	4,846	2,745	1,901	200	-	3,921	925
高等学校	188,243	188,028	130,032	48,247	9,749	3,508	139,913	44,607
専修学校	7,684	7,684	5,067	-	2,617	20	7,407	257
私立	142,532	136,353	118,408	6,181	11,764	8,496	74,767	53,090
各種学校	38,690	35,790	...	...	...	1,502	23,010	11,278

(注)1 幼稚園、中学校、高等学校は私立のみの数値である。  
2 各種学校の「校舎」等の用途別は集計しない。

第23表 学校土地面積

単位：平方メートル

区分	計	設置者所有			借用				
		計	屋外運動場	実験実習室	建物敷地・その他	計	屋外運動場	実験実習室	建物敷地・その他
計	1,233,992	1,059,984	485,133	23,986	492,653	174,008	64,420	-	105,016
幼稚園	234,721	130,282	65,944	6,958	57,380	104,439	60,715	-	43,724
中学校	4,606	4,606	700	-	3,906	-	-	-	-
高等学校	611,214	594,253	369,726	16,283	208,244	16,961	1,266	-	15,695
専修学校	8,452	7,013	-	-	7,013	1,439	1,439	-	-
私立	312,215	265,618	48,763	745	216,110	46,597	1,000	-	45,597
各種学校	62,784	58,212	...	...	...	4,572	...	...	...

(注)1 幼稚園、中学校、高等学校は私立のみの数値である。  
2 各種学校の「屋外運動場」等の用途別は集計しない。

5. 卒業後の状況調査  
 一 中学校卒業後の状況  
 第24表 進路別卒業生数

No.1

年度	卒業生総数		高等学校等 進学者数(A)		専修学校 (高等課程) 進学者数(B)		専修学校 (一般課程)等 入学者数(C)		就職者		無業者		死亡不詳		(A)のうち 就職者		(B)のうち 就職者		(C)のうち 就職者		就職者 総数		進学 率(A)		進学 率(B)		就職 率						
	計	男	女	男	女	男	女	男	女	男	女	男	女	男	女	男	女	男	女	男	女	計	男	女	計	男	女	計	男	女			
平成6年度	32,230	16,453	15,777	15,824	15,449	100	124	140	58	227	43	160	102	2	1	36	19	3	-	1	329	267	62	97.0	96.2	97.9	0.7	0.6	0.8	1.0	1.6	0.4	
平成9年度	31,208	15,992	15,226	15,400	14,964	94	78	105	40	218	60	166	84	4	-	25	10	8	-	1	319	247	72	97.3	96.4	98.3	0.6	0.6	0.5	1.0	1.5	0.5	
立国	351	180	171	173	170	-	-	-	-	-	-	7	-	-	-	-	-	-	-	-	-	-	-	97.7	96.1	99.4	0.3	-	0.6	-	-	-	-
立公	30,740	15,753	14,982	15,183	14,722	94	77	105	40	213	60	159	83	4	-	25	10	8	-	1	319	247	72	97.3	96.4	98.3	0.6	0.6	0.5	1.0	1.6	0.5	
立私	117	44	73	44	72	-	-	-	-	-	-	-	1	-	-	-	-	-	-	-	-	-	-	99.1	100.0	98.6	-	-	0.5	-	-	-	-
岩船	1,051	552	499	522	490	-	2	7	1	11	2	9	4	3	-	-	-	-	-	-	14	12	2	96.3	94.6	98.2	0.2	-	0.4	1.3	2.2	0.4	
村上	392	198	194	191	192	-	-	4	-	4	2	2	2	-	-	-	-	-	-	-	4	4	-	97.7	96.5	99.0	-	-	-	1.0	2.0	-	
川村	98	48	50	44	50	-	-	2	-	1	-	1	-	-	-	-	-	-	-	-	1	1	-	96.9	91.7	100.0	-	-	-	1.0	2.1	-	
林村	100	74	92	72	72	-	-	1	1	3	4	4	1	-	-	-	-	-	-	-	4	4	-	94.3	92.0	97.3	-	-	-	2.3	4.0	-	
日村	129	61	68	61	66	-	2	-	-	-	-	-	-	-	-	-	-	-	-	-	-	-	-	98.4	100.0	97.1	1.6	-	-	-	-	-	
北村	160	93	67	82	66	-	-	3	1	3	1	2	-	3	-	-	-	-	-	-	4	3	1	92.5	88.2	98.5	-	-	2.9	-	-	-	
山北	95	52	43	52	41	-	-	-	-	-	-	-	-	-	-	-	-	-	-	-	1	1	1	97.9	100.0	95.3	-	-	-	-	-	-	
栗北	3	-	3	-	3	-	-	-	-	-	-	-	-	-	-	-	-	-	-	-	-	-	-	100.0	-	100.0	-	-	-	-	-	-	
新栗田	2,049	1,059	990	1,002	977	2	-	10	3	29	4	16	6	-	-	3	1	-	-	-	38	32	6	98.6	94.6	98.7	0.1	0.2	-	1.9	3.0	0.6	
新市	1,058	544	514	520	509	-	-	3	1	10	1	11	3	-	-	1	1	-	-	-	13	11	2	97.3	95.6	99.0	-	-	-	1.2	2.0	0.4	
新津	140	76	64	74	64	-	-	-	-	1	-	1	-	-	-	-	-	-	-	-	1	1	-	98.6	97.4	100.0	-	-	-	0.7	1.3	-	
新聖	155	86	69	80	68	-	-	2	-	3	1	1	1	-	-	1	-	-	-	-	4	4	-	95.5	93.0	98.6	-	-	-	2.8	4.7	-	
新加治川	127	59	68	55	68	-	-	1	1	1	3	3	-	-	-	-	-	-	-	-	-	-	-	96.9	93.2	100.0	-	-	-	-	-	-	
新紫雲寺	111	59	52	57	51	-	-	1	1	1	-	-	-	-	-	-	-	-	-	-	1	1	-	97.3	96.6	98.1	-	-	-	0.9	1.7	-	
新中	376	195	181	181	175	-	-	3	1	11	3	-	-	-	-	1	-	-	-	-	16	12	4	94.7	92.8	96.7	-	-	-	4.3	6.2	2.2	
新黒	82	40	42	35	42	2	-	2	-	3	-	-	-	-	-	-	-	-	-	-	3	3	-	93.9	87.5	100.0	2.4	5.0	-	3.7	7.5	-	
新徳	10,272	5,242	5,030	5,082	4,953	21	11	26	15	45	18	67	33	1	-	7	2	-	-	-	73	52	21	97.7	96.9	98.5	0.3	0.4	0.2	0.7	1.0	0.4	
新湯	5,718	2,916	2,802	2,835	2,763	12	3	9	10	23	7	36	19	1	-	5	1	-	-	-	37	28	9	97.9	97.2	98.6	0.3	0.4	0.1	0.6	1.0	0.3	
新白	859	425	434	413	425	4	3	2	1	1	-	5	5	1	-	-	-	-	-	-	1	1	1	97.6	97.2	97.9	0.8	0.9	0.7	0.1	0.2	-	
新白	581	287	244	280	242	1	-	1	1	1	-	4	4	-	-	-	-	-	-	-	1	1	-	98.3	97.6	98.2	0.2	0.3	-	0.2	0.3	-	
新白	729	365	364	352	357	-	-	3	2	4	3	6	2	-	-	2	1	-	-	-	10	6	4	97.3	96.4	98.1	-	-	-	1.4	1.6	1.1	
新安	133	70	63	68	63	-	-	1	-	1	-	-	-	-	-	-	-	-	-	-	1	1	-	98.5	97.1	100.0	-	-	-	0.8	1.4	-	
新水	118	53	65	52	65	-	-	1	-	1	-	-	-	-	-	-	-	-	-	-	2	1	1	99.2	98.1	100.0	-	-	-	-	-	-	
新水	127	81	81	74	57	1	-	1	1	1	1	4	1	-	-	-	-	-	-	-	2	1	1	97.3	96.1	100.0	-	-	-	0.8	0.8	0.8	
新水	139	60	54	57	51	1	-	1	1	4	1	1	-	-	-	-	-	-	-	-	5	4	1	94.2	91.4	98.3	0.7	1.2	-	3.6	4.9	1.7	
新水	114	65	63	61	61	3	2	2	-	1	2	1	-	-	-	-	-	-	-	-	3	1	2	94.7	95.0	94.4	-	-	-	2.6	1.7	3.7	
新水	128	65	63	61	61	3	2	2	-	1	1	1	-	-	-	-	-	-	-	-	8	1	1	95.8	93.8	96.8	3.9	4.6	3.2	-	-	-	
新水	384	198	186	195	184	-	-	2	-	1	1	3	1	-	-	-	-	-	-	-	2	1	1	98.7	98.5	98.9	-	-	-	0.5	0.5	0.5	
新水	371	188	183	179	176	-	-	3	2	4	3	3	1	-	-	-	-	-	-	-	7	4	3	95.7	95.2	96.2	0.8	-	1.6	1.9	2.1	1.6	
新水	154	69	65	67	64	-	-	1	1	1	1	1	1	-	-	-	-	-	-	-	3	1	1	98.1	97.1	98.8	-	-	-	0.6	1.4	-	
新水	330	170	160	160	160	-	-	2	-	1	1	5	1	-	-	-	-	-	-	-	7	4	3	97.0	94.1	100.0	-	-	-	0.9	1.8	-	
新水	67	40	27	39	27	-	-	1	-	1	-	-	-	-	-	-	-	-	-	-	3	3	-	98.1	97.5	100.0	-	-	-	-	-	-	
新水	87	48	39	48	37	-	-	1	-	1	-	-	-	-	-	-	-	-	-	-	-	-	-	98.5	97.5	100.0	-	-	-	-	-	-	
新水	56	26	25	30	26	-	-	-	-	-	-	-	-	-	-	-	-	-	-	-	-	-	-	100.0	100.0	100.0	-	-	-	-	-	-	
新水	97	50	47	50	47	-	-	-	-	-	-	-	-	-	-	-	-	-	-	-	-	-	-	100.0	100.0	100.0	-	-	-	-	-	-	
新泉	949	475	474	463	465	-	-	5	1	4	4	3	1	-	-	-	-	-	-	-	8	4	4	97.8	97.5	98.1	0.3	-	0.6	0.8	0.8	0.8	
新五	499	251	248	246	244	-	-	3	1	1	2	1	-	-	-	-	-	-	-	-	3	1	2	98.2	98.0	98.4	0.4	-	0.8	0.6	0.4	0.8	
新村	309	149	160	148	155	-	-	2	1	3	2	1	-	-	-	-	-	-	-	-	5	3	2	96.4	96.0	96.9	0.3	-	0.6	1.6	2.0	1.3	



一 中学校卒業後の状況 —  
第24表 進路別卒業生数

No.3

卒業生総数	高等学校等 進学者数(A)		専修学校 (高等課程) 進学者数(B)		専修学校 (一般課程等) 入学者数(C)		就職者		無業者		死亡・不詳		(A)のうち 就職者		(B)のうち 就職者		(C)のうち 就職者		就職者総数		進学率(A)		進学率(B)		就職率			
	計	男	女	男	女	男	女	男	女	男	女	男	女	男	女	男	女	男	女	計	男	女	計	男	女	計	男	女
	285	146	139	136	138	2	1	6	4	2	1	-	-	4	1	-	-	-	-	12	10	2	96.1	93.2	93.3	4.2	6.8	1.4
404	213	191	195	184	3	2	5	1	2	2	-	-	1	5	-	-	-	-	13	11	2	93.8	91.5	96.3	3.2	5.2	1.0	
237	125	112	113	111	2	3	3	-	3	-	-	-	-	-	-	-	-	-	3	3	0	94.5	90.4	93.1	0.9	1.3	2.4	
1,005	529	476	514	468	8	3	6	1	4	4	-	-	1	1	-	-	-	-	13	9	4	97.7	97.2	98.3	1.3	1.7	0.8	
560	294	266	284	265	2	3	4	1	3	1	-	-	1	2	-	-	-	-	6	6	0	98.0	96.6	99.6	1.1	2.0	-	
110	61	49	60	47	1	1	4	-	3	1	-	-	1	1	-	-	-	-	1	1	0	97.3	98.4	95.9	0.2	0.3	-	
163	93	70	91	69	-	-	2	-	-	-	-	-	-	-	-	-	-	-	2	2	0	98.2	97.8	98.6	-	2.2	2.0	
71	35	36	34	35	1	1	2	1	-	-	-	-	1	1	-	-	-	-	3	1	2	97.2	97.1	97.2	1.4	2.9	5.6	
50	26	24	25	22	-	-	-	-	1	-	-	-	-	-	-	-	-	-	1	-	-	94.0	96.2	91.7	-	2.9	-	
51	20	31	20	30	-	-	-	-	-	-	-	-	-	-	-	-	-	-	1	-	-	98.0	100.0	98.8	2.0	-	3.2	
2,616	1,335	1,281	1,307	1,275	2	4	11	1	14	2	-	-	1	1	-	-	-	-	18	13	5	98.7	97.9	99.5	0.1	1.0	0.4	
1,728	883	845	861	842	2	2	6	1	13	1	-	-	-	1	-	-	-	-	9	7	2	98.6	97.5	98.6	0.1	0.8	0.2	
57	27	30	27	30	-	-	-	-	-	-	-	-	-	-	-	-	-	-	-	-	-	100.0	100.0	100.0	-	-	-	
58	31	25	31	25	-	-	-	-	-	-	-	-	-	-	-	-	-	-	-	-	-	100.0	100.0	100.0	-	-	-	
31	20	11	20	11	-	-	-	-	-	-	-	-	-	-	-	-	-	-	-	-	-	100.0	100.0	100.0	-	-	-	
33	19	14	19	14	-	-	-	-	-	-	-	-	-	-	-	-	-	-	-	-	-	100.0	100.0	100.0	-	-	-	
153	74	79	73	78	1	1	1	1	-	-	-	-	1	-	-	-	-	-	3	2	1	98.7	98.6	98.7	2.0	2.7	1.3	
131	62	69	61	68	-	-	-	-	1	1	-	-	-	-	-	-	-	-	-	-	-	98.5	98.4	98.6	-	-	-	
126	74	52	72	52	-	-	2	-	-	-	-	-	-	-	-	-	-	-	2	2	-	98.4	97.3	100.0	-	1.6	2.7	
95	45	50	45	50	-	-	-	-	-	-	-	-	-	-	-	-	-	-	-	-	-	100.0	100.0	100.0	-	-	-	
64	32	31	31	31	-	-	1	1	-	-	-	-	-	-	-	-	-	-	2	1	1	96.9	96.9	96.9	-	3.1	3.1	
96	42	47	49	47	-	-	-	-	-	-	-	-	-	-	-	-	-	-	-	-	-	100.0	100.0	100.0	-	-	-	
46	19	27	18	27	-	-	1	-	-	-	-	-	-	-	-	-	-	-	2	1	1	97.8	94.7	100.0	4.3	5.3	3.7	
603	318	285	311	281	3	1	8	4	4	1	-	-	-	-	-	-	-	-	3	3	0	98.2	97.8	98.6	0.5	0.9	-	
323	171	152	166	149	-	-	2	-	8	-	-	-	-	-	-	-	-	-	2	2	-	97.5	97.1	98.0	0.9	1.2	-	
81	44	37	43	36	-	-	-	-	-	-	-	-	-	-	-	-	-	-	-	-	-	100.0	100.0	100.0	-	-	-	
58	28	26	32	26	-	-	2	-	1	-	-	-	-	-	-	-	-	-	-	-	-	100.0	100.0	100.0	-	-	-	
47	20	27	20	27	-	-	-	-	-	-	-	-	-	-	-	-	-	-	-	-	-	100.0	100.0	100.0	-	-	-	
94	51	43	50	43	-	-	1	-	-	-	-	-	-	-	-	-	-	-	1	1	-	98.9	98.0	100.0	1.1	2.0	-	
654	315	339	306	334	1	1	8	1	3	3	-	-	-	-	-	-	-	-	10	8	2	97.9	97.1	98.5	1.5	2.5	0.6	
382	189	188	182	191	-	-	6	1	1	-	-	-	-	1	-	-	-	-	7	6	1	97.6	96.3	99.0	2.0	1.8	0.5	
182	76	76	76	78	-	-	-	-	-	-	-	-	-	-	-	-	-	-	-	-	-	98.0	100.0	96.1	-	3.2	0.5	
120	50	70	48	70	-	-	2	-	-	-	-	-	-	-	-	-	-	-	3	2	1	98.3	98.0	100.0	2.5	4.0	1.4	
853	425	428	418	423	2	3	2	2	5	2	-	-	-	-	-	-	-	-	5	2	3	98.6	98.4	98.3	0.6	0.5	0.7	
210	101	109	99	109	-	-	1	-	1	-	-	-	-	-	-	-	-	-	1	1	1	99.0	98.0	100.0	-	1.0	-	
132	69	63	67	62	-	-	-	-	-	-	-	-	-	-	-	-	-	-	2	1	1	97.7	97.1	98.4	0.5	1.4	1.6	
108	59	49	58	49	-	-	1	1	1	-	-	-	-	-	-	-	-	-	-	-	-	99.1	98.9	100.0	-	-	-	
84	41	43	43	38	-	-	2	-	-	-	-	-	-	-	-	-	-	-	-	-	-	96.4	100.0	92.7	2.4	-	4.9	
50	30	20	30	20	-	-	3	-	1	-	-	-	-	-	-	-	-	-	-	-	-	100.0	100.0	100.0	-	-	-	
58	23	35	22	35	-	-	2	-	1	-	-	-	-	-	-	-	-	-	-	-	-	98.3	95.7	100.0	-	-	-	
71	24	47	23	47	-	-	-	-	1	-	-	-	-	-	-	-	-	-	-	-	-	100.0	100.0	100.0	-	-	-	
45	27	18	27	18	-	-	-	-	-	-	-	-	-	-	-	-	-	-	-	-	-	98.4	100.0	96.7	-	-	-	
62	32	30	32	29	-	-	-	-	-	-	-	-	-	-	-	-	-	-	-	-	-	100.0	100.0	100.0	-	-	-	
33	17	16	17	16	-	-	-	-	-	-	-	-	-	-	-	-	-	-	-	-	-	100.0	100.0	100.0	-	-	-	



一 中学校卒業後の状況一

第25表 高等学校等への入学志願者数および進学者数

No.2

	入 学 志 願 者 数										進 学 者 数																			
	合 計					高 等 学 校					官・養護 学 校 高等部本科					高 等 学 校					官・養護 学 校 高等部本科									
	計		男		女		全 日 制		定 時 制		男		女		男		女		計		男		女		男		女			
	計	男	女	男	女	男	女	男	女	男	女	男	女	男	女	男	女	男	女	計	男	女	男	女	男	女	男	女		
五 泉 園	833	466	467	455	463	2	6	463	463	1	1	464	464	458	462	460	452	460	927	463	464	458	462	460	452	460	460	460	1	1
市 松	493	248	245	242	243	1	3	243	243	1	1	243	243	243	242	241	240	241	489	246	243	243	242	241	240	240	241	1	1	
町 桑	300	144	156	139	154	1	3	154	155	1	1	155	155	141	154	138	138	153	288	143	141	141	141	141	138	138	141	1	1	
村 川	40	20	20	20	20	-	-	20	20	-	-	20	20	20	20	20	20	20	20	25	15	10	15	10	15	10	15	-	-	
川 瀬	40	22	18	22	18	-	-	18	18	-	-	18	18	17	18	17	17	18	40	22	18	22	18	18	18	18	18	-	-	
三 上	35	17	18	17	18	-	-	17	17	-	-	17	17	17	17	17	17	17	35	17	17	17	17	17	17	17	17	-	-	
三 条 園	3,453	1,778	1,675	1,739	1,655	17	16	1,655	1,675	2	3	1,664	1,664	1,738	1,661	1,646	1,723	1,646	3,425	1,761	1,664	1,738	1,661	1,646	1,723	1,646	1,646	3	2	
市 桑	1,098	572	526	553	514	11	12	514	526	2	2	520	520	560	519	510	549	510	1,087	567	520	560	519	510	549	510	510	2	2	
市 茂	428	218	210	214	208	1	1	208	218	-	-	208	208	215	208	214	208	214	426	218	208	215	208	214	208	214	208	3	3	
市 加	553	288	265	285	262	1	1	262	283	2	2	265	265	280	263	280	280	262	548	283	265	280	263	280	280	262	262	-	-	
村 岩	139	70	69	69	69	-	-	69	69	-	-	67	67	68	67	68	67	68	136	69	67	68	67	68	67	68	67	1	1	
村 弥	133	64	69	63	68	1	1	68	69	-	-	69	69	69	69	68	69	68	127	68	69	69	69	68	68	68	68	-	-	
町 水	204	121	83	119	83	-	-	83	83	-	-	83	83	119	83	119	83	119	282	121	83	119	83	119	83	119	83	2	2	
町 分	282	148	134	144	134	1	1	134	148	1	1	134	134	145	134	144	144	134	282	148	134	145	134	144	144	134	144	-	-	
村 上	150	66	84	66	83	1	1	83	66	-	-	83	83	66	83	82	66	82	149	66	83	66	83	82	66	82	66	1	1	
村 下	155	80	75	80	75	1	1	75	80	-	-	75	75	80	75	80	80	75	155	80	75	80	75	80	75	80	75	-	-	
村 田	166	73	93	69	92	1	1	92	73	-	-	93	93	70	93	69	92	69	166	73	93	70	93	69	92	69	92	3	3	
町 栄	145	78	67	77	67	-	-	67	78	-	-	67	67	77	67	77	77	67	145	78	67	77	67	67	77	67	67	-	-	
長 岡 園	4,660	2,405	2,255	2,256	2,187	50	68	2,187	2,255	6	10	2,235	2,235	2,286	2,217	2,229	2,174	2,229	4,602	2,367	2,235	2,286	2,217	2,229	2,174	2,229	2,174	71	12	
市 長	2,298	1,178	1,120	1,087	1,081	29	38	1,081	1,120	4	4	1,111	1,111	1,110	1,101	1,075	1,076	1,075	2,274	1,163	1,111	1,110	1,101	1,075	1,076	1,075	1,075	49	9	
市 小	525	259	266	236	255	10	12	255	266	1	1	259	259	239	258	231	230	231	509	250	259	239	258	231	230	231	231	4	1	
市 附	576	282	284	277	281	2	7	281	284	2	2	284	284	281	283	277	281	277	573	289	284	281	283	277	281	281	281	6	2	
市 屋	368	185	183	183	181	1	1	181	185	1	1	183	183	184	182	183	181	183	368	185	183	184	182	183	181	181	181	1	1	
町 之	165	94	71	89	67	4	4	67	91	1	1	70	70	90	69	87	66	87	161	91	70	90	69	87	66	66	66	1	1	
町 路	188	100	88	92	83	6	6	83	88	-	-	86	86	93	85	87	81	87	181	95	86	93	85	87	81	87	81	2	1	
町 島	85	53	32	52	32	-	-	32	32	-	-	32	32	52	32	52	32	52	85	53	32	52	32	52	32	32	32	-	-	
町 板	100	48	52	45	51	-	-	51	48	1	1	52	52	45	51	45	51	45	100	48	52	45	51	45	51	45	51	1	1	
村 和	64	35	29	35	29	-	-	29	35	-	-	29	29	35	29	35	29	35	64	35	29	35	29	35	29	29	29	-	-	
村 志	35	18	17	18	17	-	-	17	18	-	-	17	17	18	17	18	17	17	35	18	17	18	17	17	17	17	17	-	-	
町 山	103	55	48	55	45	1	1	45	48	1	1	47	47	52	45	52	45	48	99	52	47	52	45	52	45	45	45	-	-	
町 口	85	49	36	48	36	-	-	36	49	-	-	36	36	48	36	48	36	48	85	49	36	48	36	48	36	48	36	1	1	
町 小	68	39	29	39	29	-	-	29	39	-	-	29	29	39	29	39	29	39	68	39	29	39	29	39	29	29	29	-	-	
出 雲	1,219	620	599	611	595	2	3	595	599	-	-	598	598	604	596	602	594	602	1,208	610	598	604	596	602	594	602	594	3	2	
市 柳	1,020	514	506	508	502	2	3	502	506	3	3	505	505	501	503	499	501	499	1,009	504	505	501	503	499	501	499	501	1	2	
町 村	32	24	8	24	8	-	-	8	24	1	1	8	8	24	8	24	8	24	32	24	8	24	8	24	8	24	8	-	-	
村 高	69	33	36	32	36	-	-	36	33	-	-	36	36	32	36	32	36	32	69	33	36	32	36	32	36	32	36	-	-	
町 羽	98	49	49	47	49	-	-	49	49	-	-	49	49	47	49	47	49	47	98	49	49	47	49	47	49	47	49	2	2	
山 西	576	247	329	240	314	4	4	314	329	3	2	325	325	233	322	229	310	229	561	236	325	233	322	229	310	229	310	1	1	
出 内	129	56	73	55	69	1	1	69	73	-	-	70	70	50	69	49	66	49	120	50	70	50	69	49	66	49	66	1	1	
小 出	154	64	80	63	88	2	1	88	80	-	-	90	90	60	90	59	88	59	150	60	90	60	90	59	88	88	88	-	-	

第25表 高等学校等への入学志願者数および進学者数

No. 3

	入 学 志 願 者 数										進 学 者 数																	
	合 計					高 等 学 校					合 計 (通信制進学者除く)					高 等 学 校					合 計							
	計		男		女		全 日 制		定 時 制		高 等 研 究 学 校		男		女		男		女		男		女		男		女	
	計	男	女	計	男	女	計	男	女	計	男	女	計	男	女	計	男	女	計	男	女	計	男	女	計	男	女	
湯之谷村	81	33	48	48	32	16	1	1	-	-	-	47	33	14	13	47	33	14	13	47	33	14	13	47	33	14	13	
広神門村	127	54	73	66	52	14	1	1	-	-	-	73	52	21	21	73	52	21	21	73	52	21	21	73	52	21	21	
守門村	66	34	32	32	32	0	-	-	-	-	-	32	32	0	0	32	32	0	0	32	32	0	0	32	32	0	0	
入広瀬村	19	6	13	6	6	0	-	-	-	-	-	13	6	7	7	13	6	7	7	13	6	7	7	13	6	7	7	
六日町 園	960	491	469	461	471	6	14	6	2	2	4	467	483	13	13	465	483	13	13	460	483	13	13	460	483	13	13	
灘沢町	84	48	36	36	48	0	-	-	-	-	-	36	48	0	0	36	48	0	0	36	48	0	0	36	48	0	0	
沢日町	273	135	138	132	127	6	6	4	2	2	2	137	133	6	6	135	133	6	6	127	132	6	6	127	132	6	6	
塩六町	380	196	184	182	188	2	2	2	2	2	2	184	193	2	2	184	193	2	2	187	182	2	2	187	182	2	2	
大和町	223	112	111	108	111	1	1	1	1	1	1	110	109	1	1	110	109	1	1	108	110	1	1	108	110	1	1	
十日町 園	983	513	470	461	498	8	7	8	6	6	6	468	506	7	7	467	506	7	7	467	499	7	7	467	499	7	7	
十日町 市	549	284	265	261	275	4	4	4	4	4	4	265	279	4	4	265	279	4	4	261	275	4	4	261	275	4	4	
川西町	107	60	47	47	59	1	1	1	1	1	1	47	60	1	1	47	60	1	1	47	59	1	1	47	59	1	1	
南里村	159	90	69	67	87	2	2	2	2	2	2	69	89	2	2	69	89	2	2	67	87	2	2	67	87	2	2	
中里代町	70	34	36	34	34	0	0	0	0	0	0	34	34	0	0	34	34	0	0	34	34	0	0	34	34	0	0	
松之山町	48	25	23	22	24	0	0	0	0	0	0	22	24	0	0	22	24	0	0	21	24	0	0	21	24	0	0	
松之山町	50	20	30	30	20	0	0	0	0	0	0	30	20	0	0	30	20	0	0	30	20	0	0	30	20	0	0	
上 越 園	2,585	1,313	1,272	1,294	1,247	22	11	11	5	5	5	1,271	1,306	1,271	1,288	1,288	1,288	1,288	1,247	1,247	1,288	1,247	1,247	1,288	1,247	1,247	1,288	
上 越 市	1,706	867	839	850	820	18	11	11	4	4	4	839	861	839	855	855	855	855	820	820	855	820	855	820	855	820	855	
上 越 町	57	27	30	27	30	0	0	0	0	0	0	27	27	0	0	27	27	0	0	27	27	0	0	27	27	0	0	
上 越 村	56	31	25	31	25	0	0	0	0	0	0	25	31	0	0	25	31	0	0	25	31	0	0	25	31	0	0	
上 越 村	31	11	20	11	11	0	0	0	0	0	0	11	20	0	0	11	20	0	0	11	20	0	0	11	20	0	0	
上 越 村	33	19	14	14	19	0	0	0	0	0	0	14	19	0	0	14	19	0	0	14	19	0	0	14	19	0	0	
上 越 町	150	72	78	72	77	0	0	0	0	0	0	72	72	0	0	72	72	0	0	72	77	0	0	72	77	0	0	
上 越 町	131	62	69	62	68	1	1	1	1	1	1	68	61	1	1	68	61	1	1	68	61	1	1	68	61	1	1	
上 越 町	124	72	52	52	71	0	0	0	0	0	0	52	71	0	0	52	71	0	0	51	71	0	0	51	71	0	0	
上 越 町	94	45	49	45	48	0	0	0	0	0	0	45	45	0	0	45	45	0	0	45	48	0	0	45	48	0	0	
上 越 町	62	31	31	31	31	0	0	0	0	0	0	31	31	0	0	31	31	0	0	31	31	0	0	31	31	0	0	
上 越 町	96	49	47	48	47	0	0	0	0	0	0	47	49	0	0	47	48	0	0	47	47	0	0	47	47	0	0	
上 越 町	45	18	27	18	25	0	0	0	0	0	0	18	18	0	0	18	18	0	0	18	25	0	0	18	25	0	0	
新井町 園	593	312	281	301	275	4	4	4	4	4	4	281	311	281	307	279	300	275	275	275	300	275	275	300	275	275	300	
新井町 市	315	166	149	157	147	2	6	2	3	3	3	149	163	149	163	149	157	147	147	147	157	147	147	157	147	147	157	
新井町 町	79	43	36	43	34	0	0	0	0	0	0	36	43	0	0	34	43	34	34	34	43	34	34	43	34	34	43	
新井町 村	58	32	26	31	26	0	0	0	0	0	0	26	32	0	0	26	31	26	26	26	31	26	26	31	26	26	31	
新井町 村	47	20	27	19	26	0	0	0	0	0	0	19	20	0	0	19	19	19	19	19	26	19	19	26	19	19	26	
新井町 町	94	51	48	51	42	0	0	0	0	0	0	48	50	48	50	48	50	42	42	42	50	42	42	50	42	42	50	
新井町 町	640	306	334	304	332	1	1	1	1	1	1	334	306	334	305	334	304	332	332	332	304	332	332	304	332	332	304	
新井町 市	373	182	191	182	190	1	1	1	1	1	1	191	182	191	182	190	182	190	190	182	190	182	190	182	190	182	190	
新井町 町	149	76	78	74	73	0	0	0	0	0	0	76	76	73	74	73	74	73	73	74	73	74	73	74	73	74	73	
新井町 町	118	48	70	48	69	0	0	0	0	0	0	48	48	48	48	48	48	69	69	48	48	48	48	69	48	48	69	
佐渡 園	840	418	422	415	418	0	0	0	0	0	0	418	418	422	415	418	415	418	418	415	418	415	418	415	418	415	418	

一中学校卒業後の状況—  
第25表 高等学校等への入学志願者数および進学者数

No.4

	入 学 志 願 者 数										進 学 者 数																											
	合 計					高 等 学 校					盲・聾・養護 学 校 高等部本科					合 計 (通信制進学者除く)					高 等 学 校					盲・聾・養護 学 校 高等部本科					高 等 学 校 通 信 制							
	計		男		女		全 日 制		定 時 制		高 等 学 校		高 等 学 校		高 等 学 校		高 等 学 校		高 等 学 校		高 等 学 校		高 等 学 校		高 等 学 校		高 等 学 校		高 等 学 校		高 等 学 校		高 等 学 校		高 等 学 校		高 等 学 校	
	男	女	男	女	男	女	男	女	男	女	男	女	男	女	男	女	男	女	男	女	男	女	男	女	男	女	男	女	男	女	男	女	男	女	男	女		
市	208	109	99	108	-	-	98	108	-	-	98	108	-	-	-	-	98	108	-	-	98	108	-	-	-	-	-	-	-	-	-	-	-	-	-	-	-	
津川町	128	61	67	61	-	-	66	61	-	-	66	61	-	-	-	-	66	61	-	-	66	61	-	-	-	-	-	-	-	-	-	-	-	-	-	-		
和田町	107	49	58	48	-	-	58	48	-	-	58	48	-	-	-	-	58	48	-	-	58	48	-	-	-	-	-	-	-	-	-	-	-	-	-	-		
井穂村	81	38	43	36	-	-	43	36	-	-	43	36	-	-	-	-	43	36	-	-	43	36	-	-	-	-	-	-	-	-	-	-	-	-	-	-		
野町	50	20	30	20	-	-	30	20	-	-	30	20	-	-	-	-	30	20	-	-	30	20	-	-	-	-	-	-	-	-	-	-	-	-	-	-		
野町	57	35	22	35	-	-	22	35	-	-	22	35	-	-	-	-	22	35	-	-	22	35	-	-	-	-	-	-	-	-	-	-	-	-	-	-		
野町	70	47	23	47	-	-	22	47	-	-	22	47	-	-	-	-	22	47	-	-	22	47	-	-	-	-	-	-	-	-	-	-	-	-	-	-		
野町	45	18	27	18	-	-	27	18	-	-	27	18	-	-	-	-	27	18	-	-	27	18	-	-	-	-	-	-	-	-	-	-	-	-	-	-		
茂木	61	29	32	29	-	-	32	29	-	-	32	29	-	-	-	-	32	29	-	-	32	29	-	-	-	-	-	-	-	-	-	-	-	-	-	-		
泊	33	16	17	16	-	-	17	16	-	-	17	16	-	-	-	-	17	16	-	-	17	16	-	-	-	-	-	-	-	-	-	-	-	-	-	-		







— 一 中学校卒業後の状況 —  
第27表 産業別就職者数

No 1

	就職者合計				第1次産業				第2次産業				第3次産業				左記以外のもの				
	地域別		性別		地域別		性別		地域別		性別		地域別		性別		地域別		性別		
	県内	県外	男	女	県内	県外	男	女	県内	県外	男	女	県内	県外	男	女	県内	県外	男	女	
平成8年度	329	26	249	18	54	8	10	10	9	169	31	82	15	98	81	4	2	6	-	-	
平成9年度	319	41	219	28	59	13	7	6	14	164	30	72	25	83	36	8	2	5	5	5	
立国	278	41	219	28	59	13	7	6	14	164	30	72	25	83	36	8	2	5	5	5	
立公	-	-	-	-	-	-	-	-	-	-	-	-	-	-	-	-	-	-	-	-	-
立私	-	-	-	-	-	-	-	-	-	-	-	-	-	-	-	-	-	-	-	-	-
岩船	14	1	11	1	2	-	-	-	-	10	-	2	1	3	2	-	-	-	-	-	-
市村	4	1	4	1	-	-	4	-	-	4	-	-	-	-	-	-	-	-	-	-	-
上川	1	1	1	1	-	-	-	-	-	-	-	-	-	-	-	-	-	-	-	-	-
川林	4	1	4	1	-	-	-	-	-	3	-	-	-	1	-	-	-	-	-	-	-
日北	4	1	4	1	-	-	-	-	-	3	-	-	-	1	-	-	-	-	-	-	-
粟浦	4	1	4	1	-	-	-	-	-	3	-	-	-	1	-	-	-	-	-	-	-
新発田	38	5	28	4	5	1	-	-	3	23	1	5	2	7	4	5	-	4	1	1	
新発田	13	1	10	1	2	-	-	-	1	8	1	3	-	4	1	-	-	-	-	-	
浦羅	4	1	4	1	-	-	-	-	-	1	-	-	-	1	-	-	-	-	-	-	
加治川	4	1	4	1	-	-	-	-	-	3	-	-	-	1	-	-	-	-	-	-	
茶屋寺	1	1	1	1	-	-	-	-	-	1	-	-	-	1	-	-	-	-	-	-	
中黒	16	4	9	3	8	1	-	-	2	7	-	1	2	1	3	-	-	4	1	1	
新湯	73	10	46	6	17	4	6	5	1	26	7	20	7	24	11	1	2	1	1	2	
新湯	37	4	26	2	7	2	4	4	-	10	4	18	3	14	4	1	1	1	1	1	
市市	1	1	1	1	-	-	-	-	-	1	-	-	-	1	-	-	-	-	-	-	
市市	1	1	1	1	-	-	-	-	-	1	-	-	-	1	-	-	-	-	-	-	
市市	10	5	3	3	2	2	-	-	2	1	1	5	4	3	2	-	1	-	-	-	
町村	1	1	1	1	-	-	-	-	-	1	-	-	-	1	-	-	-	-	-	-	
町村	2	2	1	1	1	1	-	-	-	1	-	-	-	1	-	-	-	-	-	-	
町村	5	4	3	1	2	-	1	1	1	4	2	-	-	1	1	-	-	-	-	-	
町村	3	1	1	1	2	-	1	1	1	1	2	-	-	1	1	-	-	-	-	-	
町村	2	2	1	1	1	1	1	1	1	1	1	-	-	1	1	-	-	-	-	-	
町村	7	7	4	4	3	3	3	3	3	3	3	-	4	4	3	-	-	-	-	-	
町村	1	1	1	1	-	-	-	-	-	1	-	-	-	1	-	-	-	-	-	-	
川村	3	3	3	3	-	-	-	-	-	3	-	-	-	3	-	-	-	-	-	-	
方東	-	-	-	-	-	-	-	-	-	-	-	-	-	-	-	-	-	-	-	-	
湯村	-	-	-	-	-	-	-	-	-	-	-	-	-	-	-	-	-	-	-	-	
中之	-	-	-	-	-	-	-	-	-	-	-	-	-	-	-	-	-	-	-	-	
五泉	8	8	4	4	4	4	-	-	-	4	8	-	1	1	1	-	-	-	-	-	
五村	3	3	1	1	2	2	-	-	-	1	2	-	3	3	-	-	-	-	-	-	
松	5	5	3	3	2	2	-	-	-	3	1	-	4	4	1	-	-	-	-	-	

一 中学校卒業後の状況一  
第27表 産業別就職者数

No.2

	就職者		合計		第1次産業		第2次産業		第3次産業		左記以外のもの	
	地域	別	県内	県外	男子	女子	地域別	男女別	地域別	男女別	地域別	男女別
							県内	県外	県内	県外	県内	県外
川町	-	-	-	-	-	-	-	-	-	-	-	-
瀬川	-	-	-	-	-	-	-	-	-	-	-	-
川市	27	2	23	4	2	-	17	2	10	2	8	4
三條	9	-	7	2	-	-	4	1	5	1	4	1
市	4	-	3	1	-	-	2	-	2	-	1	1
市	2	-	1	-	-	-	-	-	-	-	-	-
村	4	-	3	1	-	-	2	1	2	1	2	-
村	5	-	5	-	-	-	5	1	1	-	1	-
村	1	-	1	-	-	-	2	-	1	-	1	-
町	2	-	2	-	-	-	2	-	1	-	1	-
町	1	-	1	-	-	-	-	-	-	-	-	-
村	1	-	-	-	-	-	-	-	-	-	-	-
町	1	-	1	-	-	-	1	-	-	-	1	-
泊	-	-	-	-	-	-	-	-	-	-	-	-
岡	42	8	38	7	9	1	31	6	9	2	9	2
長	14	1	10	1	3	-	10	1	3	1	3	1
市	17	1	15	1	1	-	14	1	2	2	2	1
市	8	6	4	6	1	-	4	5	1	1	2	1
市	5	-	4	-	-	-	1	-	1	-	1	-
市	1	-	1	-	-	-	1	-	1	-	-	-
町	1	-	1	-	-	-	1	-	1	-	-	-
町	1	-	1	-	-	-	1	-	1	-	-	-
町	1	-	1	-	-	-	1	-	1	-	-	-
村	1	-	1	-	-	-	1	-	1	-	-	-
村	1	-	1	-	-	-	1	-	1	-	-	-
村	2	-	2	-	-	-	2	-	1	-	1	-
町	2	-	2	-	-	-	2	-	2	-	2	-
町	1	-	1	-	-	-	1	-	1	-	-	-
村	1	-	1	-	-	-	1	-	1	-	-	-
町	1	-	1	-	-	-	1	-	1	-	-	-
町	1	-	1	-	-	-	1	-	1	-	-	-
出雲	21	1	16	1	5	-	15	-	5	1	3	3
小	8	1	6	1	2	-	6	-	2	2	3	2
町	10	1	6	1	3	-	5	-	3	1	3	1
町	2	-	2	-	-	-	2	-	2	-	-	-
村	2	-	2	-	-	-	2	-	2	-	-	-
村	2	-	2	-	-	-	2	-	2	-	-	-
村	2	-	2	-	-	-	2	-	2	-	-	-
入	25	3	21	3	4	-	17	-	8	3	9	2
六日町	28	-	-	-	-	-	-	-	-	-	-	-
湯	-	-	-	-	-	-	-	-	-	-	-	-
沢	-	-	-	-	-	-	-	-	-	-	-	-





一 高等学校卒業後の状況一  
第28表 進路別卒業生数

No.2

卒業生総数	卒業生総数		大学・短大等 進学者数(A)		専修学校 (専門課程) 進学者数(B)		専修学校 (一般課程)等 入学者数(C)		就職者		無業者		死亡不詳		(A)のうち 就職者		(B)のうち 就職者		(C)のうち 就職者		就職者 総数		進学率 (A)		進学率 (B)		就職率			
	計	男	女	男	女	男	女	男	女	男	女	男	女	男	女	男	女	男	女	男	女	計	男	女	計	男	女	計	男	女
	91	49	42	2	2	17	2	5	26	16	5	2	4	4	4	46	28	20	4.4	4.1	4.8	34.1	28.6	40.5	58.1	47.6	50.5	53.1	58.1	47.6
3,399	1,643	1,696	491	491	484	197	148	528	485	106	88	3	3	1,021	27.4	498	27.4	25.8	29.0	23.1	23.6	30.6	32.1	28.1	30.6	32.1	28.1	32.1	28.1	
1,360	645	715	215	295	158	107	81	166	145	33	36	5	5	362	37.5	145	37.5	33.3	41.3	22.1	19.2	22.1	22.9	25.7	22.9	25.7	20.3	25.7	20.3	
1,082	521	561	114	120	191	50	36	171	183	31	31	3	3	362	21.6	191	21.6	21.9	21.4	32.0	23.8	34.0	33.5	32.8	34.0	33.5	32.8	34.0	34.0	
1,431	282	189	50	30	60	31	17	112	27	29	5	5	189	18.6	27	18.6	17.1	21.6	24.0	43.2	32.3	38.4	32.3	38.4	43.2	32.3	38.4	19.4	38.4	19.4
124	43	81	21	26	25	6	11	7	16	2	3	3	23	37.9	16	37.9	48.8	32.1	25.8	16.3	30.9	18.5	16.3	30.9	18.5	16.3	19.8	16.3	19.8	
270	109	161	20	19	45	3	3	50	82	9	12	12	182	14.4	82	14.4	18.3	11.8	26.7	24.8	28.0	48.9	45.9	50.9	48.9	45.9	50.9	50.9	50.9	
72	33	39	4	1	5	5	22	32	2	2	1	1	54	6.9	32	6.9	12.1	2.6	13.9	15.2	12.8	75.0	66.7	82.1	75.0	66.7	82.1	82.1	82.1	
4,610	2,352	2,258	728	682	729	314	175	667	512	93	114	114	1,194	30.8	524	30.8	29.4	32.2	28.5	24.9	32.3	25.9	28.5	28.5	23.2	25.9	28.5	23.2	28.5	23.2
3,108	1,613	1,495	586	554	431	254	123	379	287	64	68	68	673	36.7	293	36.7	34.3	39.2	22.4	22.4	28.8	21.7	23.6	21.7	23.6	21.7	23.6	19.6	23.6	19.6
239	89	150	27	28	70	14	18	88	59	11	9	9	151	27.2	89	27.2	25.1	29.1	34.8	26.9	42.1	25.5	31.4	25.5	31.4	25.5	31.4	20.1	31.4	20.1
332	175	157	14	14	50	4	4	99	76	8	13	13	177	8.4	76	8.4	8.0	8.9	30.1	28.6	31.8	53.3	56.5	49.7	53.3	56.5	49.7	49.7	49.7	
192	108	89	15	9	46	2	2	32	30	8	16	16	62	12.5	30	12.5	14.6	10.1	40.6	44.7	36.0	32.3	31.1	33.7	32.3	31.1	33.7	33.7	33.7	
38	27	6	4	4	8	1	1	14	6	2	2	2	20	12.1	14	12.1	14.8	24.2	28.6	28.6	80.6	51.9	100.0	80.6	51.9	100.0	100.0	100.0	100.0	
9	6	3	1	2	1	2	5	5	1	1	1	1	6	11.1	1	11.1	16.7	11.1	11.1	33.3	66.7	83.3	83.3	33.3	66.7	83.3	83.3	83.3		
105	56	49	2	2	15	2	4	34	26	2	2	2	61	6.7	27	6.7	8.9	4.1	28.6	26.8	30.6	58.1	60.7	55.1	58.1	60.7	55.1	55.1	55.1	
1,360	656	704	203	229	221	73	53	219	178	7	23	23	388	31.8	179	31.8	30.9	32.5	27.6	23.5	31.4	23.3	23.3	23.3	23.3	23.3	23.3	23.3	23.3	23.3
1,342	647	695	203	229	220	73	53	211	170	7	23	23	382	32.2	171	32.2	31.4	32.9	27.8	23.6	31.7	23.5	23.5	23.5	23.5	23.5	23.5	23.5	23.5	23.5
18	9	9	1	1	1	1	8	8	8	8	8	8	16	11.1	8	11.1	11.1	11.1	11.1	11.1	11.1	88.9	88.9	88.9	88.9	88.9	88.9	88.9	88.9	
539	232	307	61	61	127	15	17	91	93	11	9	9	188	17.6	91	17.6	14.7	19.9	38.6	34.9	41.4	34.9	34.9	34.9	34.9	34.9	34.9	34.9	34.9	34.9
243	102	141	2	2	47	2	9	53	70	5	4	4	127	5.3	53	5.3	2.0	7.8	35.8	39.2	33.3	52.8	52.0	52.5	52.8	52.0	52.5	52.0	52.5	
286	130	166	32	50	80	13	8	38	23	6	5	5	61	27.7	23	27.7	24.6	30.1	40.9	31.5	48.2	20.6	20.6	20.6	20.6	20.6	20.6	20.6	20.6	20.6
852	407	545	151	200	117	43	46	113	146	8	36	36	263	36.9	150	36.9	37.1	35.7	22.0	22.6	21.5	27.6	27.6	27.6	27.6	27.6	27.6	27.6	27.6	27.6
97	48	49	10	10	14	14	21	23	21	3	4	4	44	15.5	21	15.5	10.4	20.4	32.0	35.4	28.6	45.4	45.4	45.4	45.4	45.4	45.4	45.4	45.4	45.4



一高等学校卒業後の状況一  
第29表 大学、短期大学の入学志願者数

区分	本年3月本科卒業生				前年3月卒業生(1浪)				前前年3月以前卒業生(2浪以上)									
	大学		短期大学		大学		短期大学		大学		短期大学							
	(学部)		(本科)		(学部)		(本科)		(学部)		(本科)							
	計	男	女	計	男	女	計	男	女	計	男	女						
平成5年度	8,884	5,995	2,889	4,279	706	3,573	3,162	2,445	717	313	93	220	626	576	50	43	21	22
平成6年度	9,293	6,189	3,104	4,088	633	3,455	3,281	2,526	755	308	77	231	645	566	79	49	24	25
平成7年度	9,836	6,337	3,499	3,881	612	3,269	3,244	2,427	817	303	82	221	562	472	90	45	15	30
平成8年度	9,819	6,286	3,533	3,730	594	3,136	3,206	2,289	917	282	76	206	553	468	85	41	15	26
平成9年度	9,481	6,096	3,385	3,617	603	3,014	2,832	2,069	763	266	52	214	488	405	83	41	13	28
対前年度増減	△ 338	△ 190	△ 148	△ 113	9	△ 122	△ 374	△ 220	△ 154	△ 16	△ 24	8	△ 65	△ 63	△ 2	0	△ 2	2

第30表 学科別、大学・短期大学等への進学者数

No. 1

年度	合計		大学		短期大学		大学・短期大学の通信教育部及び放送大学		大学(別科)短期大学		高等学校(専攻科)		盲聾養護学校高等部(専攻科)	
	男	女	男	女	男	女	男	女	男	女	男	女	男	女
平成8年度	9,503	4,198	3,600	2,421	3,322	2,816	147	86	61	10	6	4	-	-
平成9年度	9,830	4,535	3,878	2,441	3,273	2,750	225	107	118	9	6	3	2	1
国立	7,746	3,608	3,087	1,981	2,488	2,059	183	89	94	4	2	2	-	-
公立	2,084	927	1,251	791	785	671	42	18	24	5	4	1	-	-
岩手県	207	100	116	88	82	64	9	4	5	-	-	-	-	-
青森県	198	92	115	77	75	63	8	3	5	-	-	-	-	-
秋田県	9	8	1	1	7	1	1	1	-	-	-	-	-	-
山形県	-	-	-	-	-	-	-	-	-	-	-	-	-	-
福島県	-	-	-	-	-	-	-	-	-	-	-	-	-	-
茨城県	-	-	-	-	-	-	-	-	-	-	-	-	-	-
栃木県	718	319	438	175	258	218	18	9	9	8	1	2	-	-
群馬県	628	289	405	162	205	167	15	7	8	3	1	2	-	-
新潟県	-	-	-	-	-	-	-	-	-	-	-	-	-	-
富山県	-	-	-	-	-	-	-	-	-	-	-	-	-	-
石川県	-	-	-	-	-	-	-	-	-	-	-	-	-	-
福井県	90	30	34	21	53	46	3	2	1	-	-	-	-	-
山梨県	-	-	-	-	-	-	-	-	-	-	-	-	-	-
長野県	-	-	-	-	-	-	-	-	-	-	-	-	-	-
岐阜県	-	-	-	-	-	-	-	-	-	-	-	-	-	-
静岡県	3,979	1,808	2,607	1,031	1,253	1,075	114	51	63	8	3	-	1	1
愛知県	3,275	1,411	1,251	903	1,024	906	92	39	53	3	3	-	1	1
岐阜県	255	148	181	55	62	52	2	2	2	-	-	-	-	-
新潟県	22	10	7	6	12	8	3	1	2	-	-	-	-	-
富山県	25	13	2	1	17	10	6	5	1	-	-	-	-	-
石川県	1	1	1	1	-	-	-	-	-	-	-	-	-	-
福井県	15	9	7	7	8	6	-	-	-	-	-	-	-	-
岐阜県	86	45	41	35	42	32	3	-	3	-	-	-	-	-
静岡県	25	18	12	10	10	4	3	2	1	-	-	-	-	-
愛知県	237	128	109	62	59	47	1	1	3	-	-	-	-	-
岐阜県	25	15	10	7	14	8	6	1	1	-	-	-	-	-
静岡県	18	10	8	8	5	3	-	-	-	-	-	-	-	-
愛知県	-	-	-	-	-	-	-	-	-	-	-	-	-	-
岐阜県	-	-	-	-	-	-	-	-	-	-	-	-	-	-
静岡県	-	-	-	-	-	-	-	-	-	-	-	-	-	-
愛知県	-	-	-	-	-	-	-	-	-	-	-	-	-	-
岐阜県	-	-	-	-	-	-	-	-	-	-	-	-	-	-
静岡県	-	-	-	-	-	-	-	-	-	-	-	-	-	-
愛知県	159	75	72	53	81	61	6	2	4	-	-	-	-	-
岐阜県	140	66	65	48	70	54	5	2	3	-	-	-	-	-
静岡県	15	7	4	3	11	4	-	-	-	-	-	-	-	-

一高等学校卒業後の状況  
第30表 学科別、大学・短期大学等への進学者数

No.2

	合計		大学		短期大学		大学、短期大学の通信教育部及び放送大学		大学(別科)短期大学		高等学校(専攻科)		盲聾・養護学校高等部(専攻科)			
	計	女	計	女	計	女	計	女	計	男	計	男	計	男	計	男
川町	4	2	3	2	-	-	-	-	1	-	-	-	-	-	-	-
津鹿	-	-	-	-	-	-	-	-	-	-	-	-	-	-	-	-
三上	-	-	-	-	-	-	-	-	-	-	-	-	-	-	-	-
三條	915	424	564	481	340	266	8	6	2	1	1	-	-	-	-	-
園	510	215	358	285	148	123	4	3	1	-	-	-	-	-	-	-
桑市	284	114	122	93	105	88	4	3	2	1	1	-	-	-	-	-
加市	80	50	44	30	36	22	8	3	1	-	-	-	-	-	-	-
三加	-	-	-	-	-	-	-	-	-	-	-	-	-	-	-	-
岩室	-	-	-	-	-	-	-	-	-	-	-	-	-	-	-	-
彦水	47	21	20	26	27	20	14	7	-	-	-	-	-	-	-	-
分田	89	20	19	19	20	12	12	8	-	-	-	-	-	-	-	-
吉下	-	-	-	-	-	-	-	-	-	-	-	-	-	-	-	-
田上	-	-	-	-	-	-	-	-	-	-	-	-	-	-	-	-
栄村	-	-	-	-	-	-	-	-	-	-	-	-	-	-	-	-
寺泊	5	4	1	1	4	1	-	3	-	-	-	-	-	-	-	-
岡	1,420	692	901	728	498	398	20	15	5	1	1	-	-	-	-	-
長	1,140	554	757	586	373	307	10	7	3	-	-	-	-	-	-	-
岡	161	71	101	90	56	47	3	2	1	1	1	-	-	-	-	-
小千	55	28	23	27	30	23	4	2	2	-	-	-	-	-	-	-
見柳	28	14	8	14	19	13	7	6	1	-	-	-	-	-	-	-
中越	-	-	-	-	-	-	-	-	-	-	-	-	-	-	-	-
尾島	-	-	-	-	-	-	-	-	-	-	-	-	-	-	-	-
路島	-	-	-	-	-	-	-	-	-	-	-	-	-	-	-	-
越三	24	15	6	9	14	7	4	4	-	-	-	-	-	-	-	-
号和	-	-	-	-	-	-	-	-	-	-	-	-	-	-	-	-
島坂	-	-	-	-	-	-	-	-	-	-	-	-	-	-	-	-
島村	-	-	-	-	-	-	-	-	-	-	-	-	-	-	-	-
志古	4	4	-	-	4	4	-	4	-	-	-	-	-	-	-	-
川口	1	1	1	1	-	-	-	-	-	-	-	-	-	-	-	-
小園	7	5	5	2	2	1	-	1	-	-	-	-	-	-	-	-
出雲	432	203	279	229	132	105	21	7	14	-	-	-	-	-	-	-
柏	432	203	279	229	132	105	21	7	14	-	-	-	-	-	-	-
園	-	-	-	-	-	-	-	-	-	-	-	-	-	-	-	-
市	-	-	-	-	-	-	-	-	-	-	-	-	-	-	-	-
町	-	-	-	-	-	-	-	-	-	-	-	-	-	-	-	-
村	-	-	-	-	-	-	-	-	-	-	-	-	-	-	-	-
山	-	-	-	-	-	-	-	-	-	-	-	-	-	-	-	-
羽山	-	-	-	-	-	-	-	-	-	-	-	-	-	-	-	-
柳	-	-	-	-	-	-	-	-	-	-	-	-	-	-	-	-
市	-	-	-	-	-	-	-	-	-	-	-	-	-	-	-	-
町	-	-	-	-	-	-	-	-	-	-	-	-	-	-	-	-
村	-	-	-	-	-	-	-	-	-	-	-	-	-	-	-	-
山	-	-	-	-	-	-	-	-	-	-	-	-	-	-	-	-
出	95	34	31	61	59	50	5	3	2	-	-	-	-	-	-	-
堀之内	13	2	2	11	10	10	1	1	1	-	-	-	-	-	-	-
出	82	32	29	50	49	40	4	3	1	-	-	-	-	-	-	-
小	-	-	-	-	-	-	-	-	-	-	-	-	-	-	-	-
郷	-	-	-	-	-	-	-	-	-	-	-	-	-	-	-	-
之谷	-	-	-	-	-	-	-	-	-	-	-	-	-	-	-	-
神	-	-	-	-	-	-	-	-	-	-	-	-	-	-	-	-
村	-	-	-	-	-	-	-	-	-	-	-	-	-	-	-	-
村	-	-	-	-	-	-	-	-	-	-	-	-	-	-	-	-
村	-	-	-	-	-	-	-	-	-	-	-	-	-	-	-	-
村	-	-	-	-	-	-	-	-	-	-	-	-	-	-	-	-
入	-	-	-	-	-	-	-	-	-	-	-	-	-	-	-	-
廣瀬	-	-	-	-	-	-	-	-	-	-	-	-	-	-	-	-
六日町	351	151	280	200	60	57	1	1	-	-	-	-	-	-	-	-
園	15	5	6	10	9	9	-	-	-	-	-	-	-	-	-	-
湯	-	-	-	-	-	-	-	-	-	-	-	-	-	-	-	-

一高等学校卒業後の状況一  
第30表 学科別、大学・短期大学等への進学者数

No.3

	合計		大学		短期大学		大学、短期大学の通信教育部及び放送大学		大学(別科)		高等学校(専攻科)		官・費・養護学校高等部(専攻科)		
	計	男	女	計	男	女	計	男	女	計	男	女	計	男	女
町	12	6	1	7	2	5	1	4	5	-	-	-	-	-	-
日	183	80	61	42	1	140	61	79	41	-	-	-	-	-	-
和	141	60	81	2	-	138	60	78	2	-	-	-	-	-	-
市	259	134	125	94	10	159	121	38	84	3	-	-	-	-	-
日	193	106	87	64	10	126	95	31	54	3	1	2	-	-	-
川	17	3	14	3	-	3	3	2	13	1	1	-	-	-	-
西	16	10	6	4	-	11	9	2	4	-	-	-	-	-	-
南	-	-	-	-	-	-	-	-	-	-	-	-	-	-	-
里	26	11	15	11	-	14	10	4	-	-	-	-	-	-	-
代	7	4	3	2	-	5	4	1	2	-	-	-	-	-	-
松	-	-	-	-	-	-	-	-	-	-	-	-	-	-	-
之	-	-	-	-	-	-	-	-	-	-	-	-	-	-	-
山	750	356	394	225	40	513	309	204	185	11	6	5	-	-	-
越	691	335	356	189	32	494	299	195	157	7	3	4	-	-	-
上	18	8	10	6	1	10	5	5	5	-	-	-	-	-	-
安	-	-	-	-	-	-	-	-	-	-	-	-	-	-	-
瀬	-	-	-	-	-	-	-	-	-	-	-	-	-	-	-
川	-	-	-	-	-	-	-	-	-	-	-	-	-	-	-
原	-	-	-	-	-	-	-	-	-	-	-	-	-	-	-
村	-	-	-	-	-	-	-	-	-	-	-	-	-	-	-
村	-	-	-	-	-	-	-	-	-	-	-	-	-	-	-
村	-	-	-	-	-	-	-	-	-	-	-	-	-	-	-
崎	27	8	19	20	4	7	4	3	16	-	-	-	-	-	-
湯	-	-	-	-	-	-	-	-	-	-	-	-	-	-	-
城	-	-	-	-	-	-	-	-	-	-	-	-	-	-	-
川	-	-	-	-	-	-	-	-	-	-	-	-	-	-	-
里	14	5	9	10	3	2	1	1	7	-	-	-	-	-	-
和	-	-	-	-	-	-	-	-	-	-	-	-	-	-	-
立	-	-	-	-	-	-	-	-	-	-	-	-	-	-	-
市	123	53	70	60	5	63	48	15	55	-	-	-	-	-	-
新	112	49	63	52	4	60	45	15	48	-	-	-	-	-	-
井	-	-	-	-	-	-	-	-	-	-	-	-	-	-	-
高	-	-	-	-	-	-	-	-	-	-	-	-	-	-	-
原	-	-	-	-	-	-	-	-	-	-	-	-	-	-	-
町	-	-	-	-	-	-	-	-	-	-	-	-	-	-	-
村	-	-	-	-	-	-	-	-	-	-	-	-	-	-	-
村	-	-	-	-	-	-	-	-	-	-	-	-	-	-	-
町	11	4	7	8	1	3	3	-	7	-	-	-	-	-	-
高	-	-	-	-	-	-	-	-	-	-	-	-	-	-	-
倉	184	90	94	47	3	137	87	50	44	-	-	-	-	-	-
市	183	89	94	47	3	136	86	50	44	-	-	-	-	-	-
糸	1	1	-	-	-	1	1	-	-	-	-	-	-	-	-
魚	-	-	-	-	-	-	-	-	-	-	-	-	-	-	-
川	-	-	-	-	-	-	-	-	-	-	-	-	-	-	-
生	-	-	-	-	-	-	-	-	-	-	-	-	-	-	-
海	238	96	142	84	64	148	84	64	73	6	1	5	-	-	-
能	46	21	25	11	2	30	19	11	12	2	2	2	-	-	-
青	14	4	10	2	1	4	2	1	6	4	1	3	-	-	-
佐	131	60	71	33	2	98	58	40	31	7	-	-	-	-	-
相	9	-	9	7	-	2	-	2	7	-	-	-	-	-	-
和	12	6	6	6	2	6	4	2	4	-	-	-	-	-	-
金	-	-	-	-	-	-	-	-	-	-	-	-	-	-	-
新	-	-	-	-	-	-	-	-	-	-	-	-	-	-	-
畑	-	-	-	-	-	-	-	-	-	-	-	-	-	-	-
野	-	-	-	-	-	-	-	-	-	-	-	-	-	-	-
野	-	-	-	-	-	-	-	-	-	-	-	-	-	-	-
木	-	-	-	-	-	-	-	-	-	-	-	-	-	-	-
茂	-	-	-	-	-	-	-	-	-	-	-	-	-	-	-
小	25	5	20	16	3	9	2	7	13	-	-	-	-	-	-
羽	1	-	1	-	-	1	-	1	-	-	-	-	-	-	-
赤	-	-	-	-	-	-	-	-	-	-	-	-	-	-	-

一高等学校卒業後の状況一  
第31表 専修学校等入学者数

No.1

	合 計		専修学校		専修学校(進学者)		専修学校(一般課程)				各種学校				公共職業訓練施設等										
	計	男	女	計		計	男	女	計	男	女	計	男	女	計	男	女								
				計	男													計	男	計	男	計	男	計	男
平成8年度	12,226	6,145	6,081	8,007	3,463	4,544	7,715	3,370	4,345	292	93	199	3,842	2,380	1,462	377	302	75							
平成9年度	11,150	5,587	5,563	7,676	3,398	4,278	7,395	3,313	4,082	281	85	196	3,105	1,898	1,207	369	291	78							
立 立 立	-	-	-	-	-	-	-	-	-	-	-	-	-	-	-	-	-	-							
立 立 立	-	-	-	-	-	-	-	-	-	-	-	-	-	-	-	-	-	-							
立 立 立	-	-	-	-	-	-	-	-	-	-	-	-	-	-	-	-	-	-							
市 村 町 村 村 町 村	378	180	198	256	115	141	250	112	138	6	3	3	114	58	56	8	7	1							
市 村 町 村 村 町 村	323	130	193	210	72	138	206	71	135	4	1	3	108	54	54	5	4	1							
市 村 町 村 村 町 村	50	45	5	41	38	3	39	36	3	2	2	6	4	2	3	3	3	-							
市 村 町 村 村 町 村	-	-	-	-	-	-	-	-	-	-	-	-	-	-	-	-	-	-							
市 村 町 村 村 町 村	5	5	-	5	5	-	5	5	-	-	-	-	-	-	-	-	-	-							
市 村 町 村 村 町 村	881	417	464	575	235	340	543	232	311	32	3	29	269	155	114	37	27	10							
市 村 町 村 村 町 村	742	353	389	482	198	284	452	196	256	30	2	28	226	130	96	34	25	9							
市 村 町 村 村 町 村	3	3	-	3	3	-	3	3	-	-	-	-	-	-	-	-	-	-							
市 村 町 村 村 町 村	-	-	-	-	-	-	-	-	-	-	-	-	-	-	-	-	-	-							
市 村 町 村 村 町 村	136	61	75	90	34	56	88	33	55	2	1	1	43	25	18	3	2	1							
市 村 町 村 村 町 村	3,552	1,907	1,645	2,130	987	1,143	2,005	944	1,061	125	43	82	1,299	817	482	123	103	20							
市 村 町 村 村 町 村	2,515	1,220	1,220	1,398	571	822	1,306	545	761	87	26	61	1,052	667	385	70	57	13							
市 村 町 村 村 町 村	176	115	61	92	56	36	87	53	34	5	3	2	78	53	25	6	6	-							
市 村 町 村 村 町 村	66	23	43	52	14	38	46	14	32	6	4	6	10	6	4	4	3	1							
市 村 町 村 村 町 村	69	39	30	63	37	26	59	34	25	4	3	1	5	2	3	1	1	1							
市 村 町 村 村 町 村	14	9	5	14	9	5	12	7	5	2	2	-	-	-	-	-	-	-							
市 村 町 村 村 町 村	89	54	35	79	48	31	76	46	80	3	2	1	3	1	2	7	5	2							
市 村 町 村 村 町 村	86	43	43	65	28	37	59	26	33	6	2	4	19	13	6	2	2	-							
市 村 町 村 村 町 村	107	74	33	90	66	24	84	65	19	6	1	5	14	5	9	3	3	-							
市 村 町 村 村 町 村	275	184	91	152	98	54	147	94	53	5	4	1	100	66	34	23	20	3							
市 村 町 村 村 町 村	99	33	66	82	28	54	81	28	53	1	-	1	14	2	12	3	3	3							
市 村 町 村 村 町 村	56	38	18	48	32	16	48	32	16	-	-	-	4	2	2	4	4	-							
市 村 町 村 村 町 村	-	-	-	-	-	-	-	-	-	-	-	-	-	-	-	-	-	-	-						
市 村 町 村 村 町 村	-	-	-	-	-	-	-	-	-	-	-	-	-	-	-	-	-	-	-						
市 村 町 村 村 町 村	222	106	116	180	79	101	162	76	86	18	3	15	33	19	14	9	8	1							
市 村 町 村 村 町 村	104	47	57	81	29	52	72	28	44	9	1	8	20	15	5	3	3	1							
市 村 町 村 村 町 村	80	43	37	67	35	32	59	34	25	8	1	7	8	4	4	5	4	1							

一高等学校卒業後の状況一  
第31表 専修学校等入学者数

No.2

	合計			専修学校			専修学校(進学者)			専修学校(一般課程)			各種学校			公共職業訓練施設等			
	計	男	女	計		女	計		女	計		女	計		女	計		女	
				男	女		男	女		男	女		男	女		男	女		
津鹿上三	38	16	22	32	15	17	31	14	17	1	1	5	1	1	1	1	1	1	1
三條	1,217	585	632	912	402	510	872	388	484	40	26	271	158	34	25	9	9	9	9
加茂	470	231	239	294	126	168	282	124	158	2	10	172	102	4	3	1	1	1	1
加茂	432	205	227	359	161	198	346	155	191	13	7	52	31	21	13	8	8	8	8
加茂	178	101	77	136	72	64	130	70	60	6	4	34	21	8	8	8	8	8	8
加茂	-	-	-	-	-	-	-	-	-	-	-	-	-	-	-	-	-	-	-
加茂	-	-	-	-	-	-	-	-	-	-	-	-	-	-	-	-	-	-	-
加茂	49	13	36	36	8	28	32	7	25	4	3	12	4	1	1	1	1	1	1
加茂	78	30	48	77	30	47	72	27	45	5	2	11	1	1	1	1	1	1	1
加茂	-	-	-	-	-	-	-	-	-	-	-	-	-	-	-	-	-	-	-
加茂	-	-	-	-	-	-	-	-	-	-	-	-	-	-	-	-	-	-	-
加茂	10	5	5	10	5	5	10	5	5	-	-	-	-	-	-	-	-	-	-
長岡	1,804	900	904	1,344	594	750	1,315	586	729	29	21	419	269	41	37	4	4	4	4
長岡	1,170	616	554	804	367	437	793	362	431	11	6	335	221	31	28	3	3	3	3
長岡	264	113	151	210	77	133	206	76	130	4	3	50	32	4	4	4	4	4	4
長岡	134	43	91	107	30	77	99	29	70	8	7	24	11	3	2	1	1	1	1
長岡	108	54	54	100	50	50	100	50	50	-	-	7	3	1	1	1	1	1	1
長岡	-	-	-	-	-	-	-	-	-	-	-	-	-	-	-	-	-	-	-
長岡	-	-	-	-	-	-	-	-	-	-	-	-	-	-	-	-	-	-	-
長岡	82	48	34	81	47	34	78	46	82	3	2	3	1	1	1	1	1	1	1
長岡	9	9	-	8	8	-	8	8	-	-	-	-	-	-	-	-	-	-	-
長岡	-	-	-	-	-	-	-	-	-	-	-	-	-	-	-	-	-	-	-
長岡	1	-	1	1	-	1	1	-	1	-	-	-	-	-	-	-	-	-	-
長岡	36	17	19	33	15	18	30	15	15	3	3	3	2	1	1	1	1	1	1
長岡	501	227	274	381	157	224	375	154	221	6	3	101	53	19	17	2	2	2	2
長岡	499	226	273	379	156	223	373	153	220	6	3	101	53	19	17	2	2	2	2
長岡	2	1	1	2	1	1	2	1	1	-	-	-	-	-	-	-	-	-	-
長岡	-	-	-	-	-	-	-	-	-	-	-	-	-	-	-	-	-	-	-
長岡	-	-	-	-	-	-	-	-	-	-	-	-	-	-	-	-	-	-	-
小出	240	96	144	213	83	130	208	81	127	5	3	22	11	5	2	3	3	3	3
小出	98	42	56	92	42	50	87	40	47	5	3	5	11	1	1	1	1	1	1
小出	142	54	88	121	41	80	121	41	80	-	-	17	11	4	2	2	2	2	2
小出	-	-	-	-	-	-	-	-	-	-	-	-	-	-	-	-	-	-	-
小出	-	-	-	-	-	-	-	-	-	-	-	-	-	-	-	-	-	-	-
小出	-	-	-	-	-	-	-	-	-	-	-	-	-	-	-	-	-	-	-
小出	-	-	-	-	-	-	-	-	-	-	-	-	-	-	-	-	-	-	-
六日町	298	135	163	212	92	120	209	92	117	3	3	77	41	9	2	7	7	7	7
湯沢	31	17	14	31	17	14	31	17	14	-	-	-	-	-	-	-	-	-	-

一高等学校卒業後の状況一  
第31表 専修学校等入学者数

No.3

	合 計			専修学校			専修学校(進学者) (専門課程)			専修学校(一般課程)						専修学校(一般課程)等入学者			
	計	男	女	計		計	男	女	計	男	女	専修学校(一般課程)		計	男	女	計	男	女
				男	女							男	女						
堤六町	73	44	29	71	42	29	71	42	-	-	-	-	-	-	-	-	2	2	-
大和町	183	69	114	107	38	74	106	33	1	1	1	-	-	-	-	-	6	-	-
大和町	11	5	6	3	-	3	1	-	2	2	2	-	-	-	-	-	1	-	1
十日町	429	238	191	326	163	163	333	161	3	3	3	88	62	15	13	26	18	18	2
市	222	125	97	148	70	78	146	68	2	2	2	71	52	3	3	19	3	3	-
十日町	36	50	36	75	42	33	75	42	-	-	-	2	1	1	1	1	9	7	2
川	89	46	43	78	40	38	78	40	-	-	-	9	4	5	2	5	2	2	-
中	25	17	8	18	11	7	18	11	-	-	-	6	5	1	1	1	-	-	-
松之山町	7	7	7	7	7	7	6	-	1	1	1	-	-	-	-	-	1	1	-
上	923	453	470	624	260	364	622	260	2	2	2	256	163	43	30	93	43	30	13
越上	761	379	382	491	207	284	489	207	2	2	2	238	148	32	24	80	32	24	8
安	46	20	26	39	14	25	39	14	-	-	-	5	4	1	2	1	2	2	-
浦川	-	-	-	-	-	-	-	-	-	-	-	-	-	-	-	-	-	-	-
大牧村	-	-	-	-	-	-	-	-	-	-	-	-	-	-	-	-	-	-	-
大牧村	-	-	-	-	-	-	-	-	-	-	-	-	-	-	-	-	-	-	-
大野村	-	-	-	-	-	-	-	-	-	-	-	-	-	-	-	-	-	-	-
大野村	-	-	-	-	-	-	-	-	-	-	-	-	-	-	-	-	-	-	-
吉清	-	-	-	-	-	-	-	-	-	-	-	-	-	-	-	-	-	-	-
立	80	21	9	21	13	8	21	13	-	-	-	7	6	2	2	1	2	2	-
新井	-	-	-	-	-	-	-	-	-	-	-	-	-	-	-	-	-	-	-
新井	-	-	-	-	-	-	-	-	-	-	-	-	-	-	-	-	-	-	-
南	-	-	-	-	-	-	-	-	-	-	-	-	-	-	-	-	-	-	-
南	-	-	-	-	-	-	-	-	-	-	-	-	-	-	-	-	-	-	-
井	158	79	79	117	58	59	114	57	3	3	3	28	13	13	8	15	13	8	5
井	92	46	46	68	31	37	68	31	-	-	-	18	10	8	5	8	6	5	1
高	-	-	-	-	-	-	-	-	-	-	-	-	-	-	-	-	-	-	-
高	-	-	-	-	-	-	-	-	-	-	-	-	-	-	-	-	-	-	-
倉	-	-	-	-	-	-	-	-	-	-	-	-	-	-	-	-	-	-	-
板	66	33	33	49	27	22	46	26	3	3	3	10	8	7	3	7	7	3	4
新井	-	-	-	-	-	-	-	-	-	-	-	-	-	-	-	-	-	-	-
南	-	-	-	-	-	-	-	-	-	-	-	-	-	-	-	-	-	-	-
南	-	-	-	-	-	-	-	-	-	-	-	-	-	-	-	-	-	-	-
川	243	126	117	173	81	92	167	80	6	6	6	66	41	4	4	25	4	4	-
川	225	116	109	157	72	85	152	72	5	5	5	65	41	3	3	24	3	3	-
生	18	10	8	16	9	7	15	8	1	1	1	1	1	1	1	1	1	1	-
海	-	-	-	-	-	-	-	-	-	-	-	-	-	-	-	-	-	-	-
佐	304	138	166	233	92	141	230	90	3	3	3	62	38	9	8	24	9	8	1
渡	69	35	34	58	28	30	58	28	1	1	1	8	5	3	2	24	3	2	1
西	30	16	14	27	13	14	27	13	-	-	-	8	5	3	3	3	3	3	-
相	81	47	34	35	16	19	33	15	2	2	2	46	31	15	3	15	3	3	-
佐	43	23	20	39	16	19	39	16	-	-	-	4	4	4	4	4	-	-	-
金	-	-	-	-	-	-	-	-	-	-	-	-	-	-	-	-	-	-	-
新	28	19	9	24	16	8	24	16	-	-	-	2	1	1	1	1	2	2	-
野	-	-	-	-	-	-	-	-	-	-	-	-	-	-	-	-	-	-	-
野	-	-	-	-	-	-	-	-	-	-	-	-	-	-	-	-	-	-	-
木	-	-	-	-	-	-	-	-	-	-	-	-	-	-	-	-	-	-	-
茂	-	-	-	-	-	-	-	-	-	-	-	-	-	-	-	-	-	-	-
泊	48	18	30	45	16	29	44	15	1	1	1	2	1	1	1	1	2	2	-
赤	5	3	2	5	3	2	5	3	-	-	-	-	-	-	-	-	-	-	-

一高等学校卒業後の状況一  
第32表 産業別就職者数

No 1

	合計		農業		林業		漁業		鉱業		建設業		製造業		電気・ガス 熱供給 水道業		運輸・通信業		卸売・小売 業、飲食店		金融・保険業		不動産業		サービス業		公務		その他	
	県内	県外	県内	県外	県内	県外	県内	県外	県内	県外	県内	県外	県内	県外	県内	県外	県内	県外	県内	県外	県内	県外	県内	県外	県内	県外	県内	県外	県内	県外
平成8年度	8,542	1,151	48	8	4	1	3	2	10	1	1,254	78	2,928	250	158	8	286	49	1,829	301	58	16	11	1	1,612	313	113	57	10	
平成9年度	7,752	1,085	38	3	6	1	2	11	-	1,104	52	2,729	252	113	8	288	55	1,729	239	46	11	-	-	1	1,405	277	221	110	68	14
立	-	-	-	-	-	-	-	-	-	-	-	-	-	-	-	-	-	-	-	-	-	-	-	-	-	-	-	-	-	-
立	-	-	-	-	-	-	-	-	-	-	-	-	-	-	-	-	-	-	-	-	-	-	-	-	-	-	-	-	-	-
立	-	-	-	-	-	-	-	-	-	-	-	-	-	-	-	-	-	-	-	-	-	-	-	-	-	-	-	-	-	-
岩	350	61	2	1	3	-	1	-	-	84	5	79	16	2	-	8	1	70	10	2	1	-	-	-	86	23	13	4	-	
園	205	39	1	1	1	-	1	-	-	46	2	23	5	1	-	5	1	52	8	2	1	-	-	-	63	17	10	4	-	
上	-	-	-	-	-	-	-	-	-	-	-	-	-	-	-	-	-	-	-	-	-	-	-	-	-	-	-	-	-	-
川	-	-	-	-	-	-	-	-	-	-	-	-	-	-	-	-	-	-	-	-	-	-	-	-	-	-	-	-	-	-
村	130	19	1	-	1	-	-	-	-	35	2	54	10	1	-	3	-	18	1	-	-	-	-	-	16	6	1	-	-	
林	-	-	-	-	-	-	-	-	-	-	-	-	-	-	-	-	-	-	-	-	-	-	-	-	-	-	-	-	-	-
日	-	-	-	-	-	-	-	-	-	-	-	-	-	-	-	-	-	-	-	-	-	-	-	-	-	-	-	-	-	-
北	-	-	-	-	-	-	-	-	-	-	-	-	-	-	-	-	-	-	-	-	-	-	-	-	-	-	-	-	-	-
村	15	3	-	-	1	-	-	-	-	3	1	2	1	-	-	-	-	-	-	-	-	-	-	-	-	-	-	-	-	-
朝	-	-	-	-	-	-	-	-	-	-	-	-	-	-	-	-	-	-	-	-	-	-	-	-	-	-	-	-	-	-
山	-	-	-	-	-	-	-	-	-	-	-	-	-	-	-	-	-	-	-	-	-	-	-	-	-	-	-	-	-	-
粟	-	-	-	-	-	-	-	-	-	-	-	-	-	-	-	-	-	-	-	-	-	-	-	-	-	-	-	-	-	-
嶋	-	-	-	-	-	-	-	-	-	-	-	-	-	-	-	-	-	-	-	-	-	-	-	-	-	-	-	-	-	-
浦	-	-	-	-	-	-	-	-	-	-	-	-	-	-	-	-	-	-	-	-	-	-	-	-	-	-	-	-	-	-
新	470	84	2	-	-	-	1	-	-	65	4	155	21	4	-	11	4	99	17	3	1	-	-	-	108	23	17	14	4	
田	419	78	1	-	-	-	1	-	-	60	4	133	20	2	-	11	4	91	16	3	1	-	-	-	101	20	11	13	4	
市	20	-	-	-	-	-	-	-	-	5	-	8	-	1	-	-	-	3	-	-	-	-	-	-	-	2	-	-	-	-
新	-	-	-	-	-	-	-	-	-	-	-	-	-	-	-	-	-	-	-	-	-	-	-	-	-	-	-	-	-	-
豊	-	-	-	-	-	-	-	-	-	-	-	-	-	-	-	-	-	-	-	-	-	-	-	-	-	-	-	-	-	-
加	-	-	-	-	-	-	-	-	-	-	-	-	-	-	-	-	-	-	-	-	-	-	-	-	-	-	-	-	-	-
治	-	-	-	-	-	-	-	-	-	-	-	-	-	-	-	-	-	-	-	-	-	-	-	-	-	-	-	-	-	-
川	-	-	-	-	-	-	-	-	-	-	-	-	-	-	-	-	-	-	-	-	-	-	-	-	-	-	-	-	-	-
新	31	6	-	-	-	-	-	-	-	-	-	-	-	-	-	-	-	-	-	-	-	-	-	-	-	-	-	-	-	-
中	-	-	-	-	-	-	-	-	-	-	-	-	-	-	-	-	-	-	-	-	-	-	-	-	-	-	-	-	-	-
島	-	-	-	-	-	-	-	-	-	-	-	-	-	-	-	-	-	-	-	-	-	-	-	-	-	-	-	-	-	-
新	2,356	180	19	-	2	-	-	-	6	351	7	767	47	45	1	82	11	601	47	9	-	-	-	-	-	379	47	46	18	46
湯	1,284	108	4	-	-	-	-	-	5	202	4	348	28	27	1	39	5	392	32	8	-	-	-	-	-	214	28	13	16	2
新	179	8	1	-	1	-	-	-	1	16	1	87	5	2	-	6	20	20	3	1	-	-	-	-	-	14	3	5	-	-
白	102	6	2	-	-	-	-	-	-	10	1	32	2	9	-	9	2	19	1	-	-	-	-	-	-	23	2	5	-	-
豊	122	21	-	-	1	-	-	-	-	15	1	50	4	18	-	2	26	7	7	-	-	-	-	-	-	13	8	-	-	-
安	32	1	-	-	-	-	-	-	-	7	-	14	1	-	-	4	4	4	-	-	-	-	-	-	-	6	1	-	-	-
京	-	-	-	-	-	-	-	-	-	-	-	-	-	-	-	-	-	-	-	-	-	-	-	-	-	-	-	-	-	-
水	146	6	-	-	-	-	-	-	-	22	-	57	4	-	-	2	-	32	2	-	-	-	-	-	-	32	1	-	-	-
谷	-	-	-	-	-	-	-	-	-	-	-	-	-	-	-	-	-	-	-	-	-	-	-	-	-	-	-	-	-	-
小	42	6	1	-	-	-	-	-	-	3	-	12	3	-	-	3	1	14	-	-	-	-	-	-	-	9	1	-	-	-
横	99	6	-	-	-	-	-	-	-	11	-	32	1	1	-	5	1	31	2	-	-	-	-	-	-	17	2	-	-	-
亀	202	12	11	-	-	-	-	-	-	39	2	80	3	2	-	9	2	32	1	-	-	-	-	-	-	22	3	2	1	2
西	56	4	-	-	-	-	-	-	-	6	-	25	1	-	-	4	1	10	2	-	-	-	-	-	-	13	2	1	1	5
黒	92	2	-	-	-	-	-	-	-	20	-	30	-	-	-	4	-	21	2	-	-	-	-	-	-	16	1	-	-	-
味	-	-	-	-	-	-	-	-	-	-	-	-	-	-	-	-	-	-	-	-	-	-	-	-	-	-	-	-	-	-
湯	-	-	-	-	-	-	-	-	-	-	-	-	-	-	-	-	-	-	-	-	-	-	-	-	-	-	-	-	-	-
月	-	-	-	-	-	-	-	-	-	-	-	-	-	-	-	-	-	-	-	-	-	-	-	-	-	-	-	-	-	-
中	-	-	-	-	-	-	-	-	-	-	-	-	-	-	-	-	-	-	-	-	-	-	-	-	-	-	-	-	-	-
之	-	-	-	-	-	-	-	-	-	-	-	-	-	-	-	-	-	-	-	-	-	-	-	-	-	-	-	-	-	-
口	-	-	-	-	-	-	-	-	-	-	-	-	-	-	-	-	-	-	-	-	-	-	-	-	-	-	-	-	-	-
五	226	22	-	-	-	-	-	-	-	25	2	94	2	2	1	15	2	29	4	1	1	-	-	-	-	49	9	10	1	-
泉	82	8	-	-	-	-	-	-	-	12	1	40	1	1	6	1	3	3	4	1	-	-	-	-	-	15	4	4	1	-
村	106	6	-	-	-	-	-	-	-	6	-	48	1	1	7	1	20	1	20	1	-	-	-	-	-	21	3	2	-	-



一 高等学校卒業後の状況  
第32表 産業別就職者数

No.3

	合計		農業		林業		漁業		鉱業		建設業		製造業		電気、ガス、熱供給、水道業		運輸・通信業		販売・小売業、飲食店		金融・保険業		不動産業		サービス業		公務		その他	
	県内	県外	県内	県外	県内	県外	県内	県外	県内	県外	県内	県外	県内	県外	県内	県外	県内	県外	県内	県外	県内	県外	県内	県外	県内	県外	県内	県外		
町	72	38	-	-	-	-	-	-	-	-	12	4	7	1	-	2	9	15	-	-	-	-	-	-	7	-	-	-		
日	82	27	-	-	-	-	-	-	-	8	-	8	-	-	-	5	23	5	-	-	-	-	-	-	6	2	-	-		
大	-	-	-	-	-	-	-	-	-	-	-	-	-	-	-	-	-	-	-	-	-	-	-	-	-	-	-	-		
十	248	109	3	-	-	-	-	-	-	43	6	68	13	4	1	44	44	1	1	1	1	2	1	1	34	15	2	-		
日	119	36	3	-	-	-	-	-	-	21	2	33	6	-	-	23	13	1	-	-	1	1	-	-	13	5	-	-		
市	39	22	-	-	-	-	-	-	-	7	3	10	2	-	-	8	9	-	-	-	10	6	-	-	6	4	-	-		
西	62	31	-	-	-	-	-	-	-	7	-	21	2	1	1	7	13	-	-	-	21	11	-	-	11	2	1	-		
南	-	-	-	-	-	-	-	-	-	-	-	-	-	-	-	-	-	-	-	-	-	-	-	-	-	-	-	-		
里	19	14	-	-	-	-	-	-	-	4	1	2	1	-	-	4	6	-	-	-	-	-	-	-	3	1	-	-		
代	9	6	-	-	-	-	-	-	-	4	-	2	2	-	-	1	4	1	1	1	4	3	-	-	1	1	-	-		
之	-	-	-	-	-	-	-	-	-	-	-	-	-	-	-	-	-	-	-	-	-	-	-	-	-	-	-	-		
山	-	-	-	-	-	-	-	-	-	-	-	-	-	-	-	-	-	-	-	-	-	-	-	-	-	-	-	-		
上	867	133	2	-	-	-	-	-	4	12	151	29	21	3	21	37	169	37	-	-	8	8	-	-	34	30	11	-		
越	727	104	2	-	-	-	-	-	4	11	131	21	21	3	21	148	32	1	-	-	8	8	-	-	25	7	1	-		
安	46	15	-	-	-	-	-	-	-	11	1	4	-	-	-	12	1	-	-	-	-	-	-	-	6	5	2	-		
浦	-	-	-	-	-	-	-	-	-	-	-	-	-	-	-	-	-	-	-	-	-	-	-	-	-	-	-	-		
川	-	-	-	-	-	-	-	-	-	-	-	-	-	-	-	-	-	-	-	-	-	-	-	-	-	-	-	-		
原	-	-	-	-	-	-	-	-	-	-	-	-	-	-	-	-	-	-	-	-	-	-	-	-	-	-	-	-		
島	-	-	-	-	-	-	-	-	-	-	-	-	-	-	-	-	-	-	-	-	-	-	-	-	-	-	-	-		
村	-	-	-	-	-	-	-	-	-	-	-	-	-	-	-	-	-	-	-	-	-	-	-	-	-	-	-	-		
村	-	-	-	-	-	-	-	-	-	-	-	-	-	-	-	-	-	-	-	-	-	-	-	-	-	-	-	-		
村	-	-	-	-	-	-	-	-	-	-	-	-	-	-	-	-	-	-	-	-	-	-	-	-	-	-	-	-		
町	41	7	-	-	-	-	-	-	-	4	-	1	-	-	-	7	1	-	-	-	-	-	-	-	4	3	1	-		
村	-	-	-	-	-	-	-	-	-	-	-	-	-	-	-	-	-	-	-	-	-	-	-	-	-	-	-	-		
村	-	-	-	-	-	-	-	-	-	-	-	-	-	-	-	-	-	-	-	-	-	-	-	-	-	-	-	-		
町	53	7	-	-	-	-	-	-	-	5	-	3	-	-	-	7	3	-	-	-	-	-	-	-	-	-	-	-		
大	-	-	-	-	-	-	-	-	-	-	-	-	-	-	-	-	-	-	-	-	-	-	-	-	-	-	-	-		
野	-	-	-	-	-	-	-	-	-	-	-	-	-	-	-	-	-	-	-	-	-	-	-	-	-	-	-	-		
吉	-	-	-	-	-	-	-	-	-	-	-	-	-	-	-	-	-	-	-	-	-	-	-	-	-	-	-	-		
三	-	-	-	-	-	-	-	-	-	-	-	-	-	-	-	-	-	-	-	-	-	-	-	-	-	-	-	-		
名	-	-	-	-	-	-	-	-	-	-	-	-	-	-	-	-	-	-	-	-	-	-	-	-	-	-	-	-		
新	114	22	-	-	-	-	-	-	-	7	-	68	5	1	1	13	3	-	-	-	3	3	-	-	18	9	2	-		
井	52	10	-	-	-	-	-	-	-	6	-	25	2	-	-	2	2	-	-	-	2	2	-	-	10	5	-	-		
新	-	-	-	-	-	-	-	-	-	-	-	-	-	-	-	-	-	-	-	-	-	-	-	-	-	-	-	-		
妙	-	-	-	-	-	-	-	-	-	-	-	-	-	-	-	-	-	-	-	-	-	-	-	-	-	-	-	-		
高	-	-	-	-	-	-	-	-	-	-	-	-	-	-	-	-	-	-	-	-	-	-	-	-	-	-	-	-		
原	-	-	-	-	-	-	-	-	-	-	-	-	-	-	-	-	-	-	-	-	-	-	-	-	-	-	-	-		
町	-	-	-	-	-	-	-	-	-	-	-	-	-	-	-	-	-	-	-	-	-	-	-	-	-	-	-	-		
村	-	-	-	-	-	-	-	-	-	-	-	-	-	-	-	-	-	-	-	-	-	-	-	-	-	-	-	-		
村	-	-	-	-	-	-	-	-	-	-	-	-	-	-	-	-	-	-	-	-	-	-	-	-	-	-	-	-		
町	62	12	-	-	-	-	-	-	-	1	-	38	3	-	-	11	1	-	-	-	-	-	-	-	8	4	2	-		
高	-	-	-	-	-	-	-	-	-	-	-	-	-	-	-	-	-	-	-	-	-	-	-	-	-	-	-	-		
倉	-	-	-	-	-	-	-	-	-	-	-	-	-	-	-	-	-	-	-	-	-	-	-	-	-	-	-	-		
板	-	-	-	-	-	-	-	-	-	-	-	-	-	-	-	-	-	-	-	-	-	-	-	-	-	-	-	-		
米	155	101	1	-	-	-	-	2	1	25	1	48	2	-	-	26	32	-	-	-	4	4	-	-	28	11	2	-		
魚	108	73	-	-	-	-	-	-	-	15	1	37	25	-	-	19	22	-	-	-	4	4	-	-	17	10	1	-		
川	47	28	-	-	-	-	-	-	-	10	-	11	7	-	-	7	10	-	-	-	-	-	-	-	12	7	1	-		
生	-	-	-	-	-	-	-	-	-	-	-	-	-	-	-	-	-	-	-	-	-	-	-	-	-	-	-	-		
海	-	-	-	-	-	-	-	-	-	-	-	-	-	-	-	-	-	-	-	-	-	-	-	-	-	-	-	-		
佐	220	55	-	-	-	-	-	-	-	47	1	46	4	-	-	48	19	-	-	-	-	-	-	-	48	12	12	-		
渡	12	8	-	-	-	-	-	-	-	9	-	8	1	-	-	15	4	-	-	-	-	-	-	-	5	3	2	4		
相	43	8	-	-	-	-	-	-	-	9	-	4	-	-	-	12	1	-	-	-	-	-	-	-	13	3	4	-		
川	9	10	-	-	-	-	-	-	-	3	-	1	-	-	-	1	1	-	-	-	-	-	-	-	1	2	2	7		
田	29	12	-	-	-	-	-	-	-	1	-	7	3	-	-	11	7	-	-	-	-	-	-	-	8	1	-	-		
井	46	6	-	-	-	-	-	-	-	14	1	11	-	-	-	5	4	-	-	-	-	-	-	-	7	1	2	-		
野	-	-	-	-	-	-	-	-	-	-	-	-	-	-	-	-	-	-	-	-	-	-	-	-	-	-	-	-		
野	-	-	-	-	-	-	-	-	-	-	-	-	-	-	-	-	-	-	-	-	-	-	-	-	-	-	-	-		
太	-	-	-	-	-	-	-	-	-	-	-	-	-	-	-	-	-	-	-	-	-	-	-	-	-	-	-	-		
茂	-	-	-	-	-	-	-	-	-	-	-	-	-	-	-	-	-	-	-	-	-	-	-	-	-	-	-	-		
小	34	5	-	-	-	-	-	-	-	8	-	9	-	-	-	4	3	-	-	-	-	-	-	-	-	9	1	1		
羽	16	2	-	-	-	-	-	-	-	3	3	6	-	-	-	-	-	-	-	-	-	-	-	-	-	5	2	-		

一高等学校卒業後の状況一  
第33表 職業別就職者数

区分	計		A 専門的・技術的 職業従事者		C 事務従事者		D 販売従事者		E サービス 職業従事者		F 保安職業従事者		G 農林漁業従事者				H 運輸・通信従事者								I 技能工、採掘・製造・建設作業者および労務作業者								J 左記以外のもの		
	計	男女	計	男女	計	男女	計	男女	計	男女	計	男女	計	男女	計	男女	計	男女	計	男女	計	男女	計	男女	計	男女	計	男女	計	男女	計	男女			
平成5年度	13,119	6,592	6,527	32	55	606	2,349	961	1,490	539	1,396	317	31	54	6	5	-	197	95	31	-	261	51	1,839	382	773	567	331	16	518	31	71	15	57	43
平成6年度	11,787	6,053	5,734	45	114	487	1,695	911	1,263	542	1,405	225	34	89	6	4	-	221	142	28	2	169	41	1,366	299	730	647	434	18	643	40	73	5	66	23
平成7年度	10,489	5,567	4,922	192	142	326	1,302	742	1,039	447	1,217	193	15	64	10	2	-	202	83	13	1	194	29	1,118	281	774	674	335	14	795	53	100	20	70	42
平成8年度	9,693	5,217	4,476	131	82	246	1,032	566	952	457	1,119	252	17	65	17	5	-	198	62	18	1	192	49	1,140	392	724	633	337	14	728	56	116	26	42	24
平成9年度	8,837	4,671	4,166	62	101	227	971	472	906	354	1,063	222	49	50	17	3	1	187	67	13	-	191	40	1,145	284	614	563	290	14	711	52	85	26	45	12
対前年度増減数	△ 856	△ 546	△ 310	△ 69	19	△ 19	△ 61	△ 94	△ 46	△ 103	△ 86	△ 30	32	△ 15	-	△ 2	1	△ 11	5	△ 5	△ 1	△ 1	△ 9	5	△ 108	△ 110	△ 70	△ 47	△ 17	△ 4	△ 31	3	△ 12	3	△ 12

一 高等学校卒業後の状況一  
第34表 県外就職者数

NO.1

	計		岩船園村上市荒川町山北町		新発田園新発田市		中条町		新潟潟園新潟		新潟津市		白根市													
	男	女	男	女	男	女	男	女	男	女	男	女	男	女												
平成8年度	557	594	24	34	11	29	10	10	5	3	28	37	24	36	4	1	97	79	60	44	9	4	3	1		
平成9年度	500	585	28	33	10	29	16	16	3	2	38	46	36	42	2	4	94	87	57	52	5	3	3	3		
北海道	3	-	-	-	-	-	-	-	-	-	1	-	1	-	-	-	1	-	-	-	-	-	-	-	-	
青森	1	-	1	-	-	-	-	-	-	-	-	-	-	-	-	-	-	-	-	-	-	-	-	-	-	
宮城	6	2	-	-	-	-	-	-	-	-	-	-	-	-	-	-	-	-	-	-	-	-	-	-	-	
秋田	1	1	-	-	-	-	-	-	-	-	1	-	1	-	-	-	-	-	-	-	-	-	-	-	-	
山形	6	5	3	3	1	1	2	1	1	2	2	1	1	1	1	1	1	1	1	1	1	1	1	1	1	
福島	2	1	-	-	-	-	-	-	-	-	-	-	-	-	-	-	-	-	-	-	-	-	-	-	-	-
茨城	6	2	3	-	3	-	-	-	-	-	1	-	1	-	-	-	2	1	2	1	2	1	1	1	1	
栃木	9	7	2	-	-	-	2	-	-	-	1	1	1	1	-	-	4	3	4	1	4	1	1	1	1	
群馬	27	4	2	-	-	-	2	-	-	-	1	1	1	1	-	-	4	1	1	1	1	1	1	1	1	
埼玉	32	74	3	8	1	6	2	2	2	2	3	4	3	3	-	-	3	20	-	11	1	1	1	1	1	
千葉	11	8	1	-	-	-	1	-	-	-	-	2	-	2	-	-	2	-	2	-	-	-	-	-	-	
東京	239	352	9	16	4	16	5	-	-	-	12	28	11	26	1	2	48	43	30	29	1	1	1	1	3	
神奈川	58	30	2	3	1	3	1	-	-	-	9	3	8	3	1	11	5	6	1	1	1	1	1	1	1	
富山	10	21	-	-	-	-	-	-	-	-	-	1	-	1	-	-	-	2	-	1	-	-	-	-	-	
石川	4	2	-	1	-	1	-	-	-	-	-	-	-	-	-	-	-	-	-	-	-	-	-	-	-	
山梨	-	5	-	-	-	-	-	-	-	-	-	-	-	-	-	-	-	1	-	1	-	-	-	-	-	
長野	27	31	-	1	-	1	-	-	-	-	4	-	4	-	-	9	2	7	1	1	-	-	-	-	-	
岐阜	3	12	-	-	-	-	-	-	-	-	-	2	-	2	-	-	-	4	-	2	-	-	-	-	-	
静岡	4	6	-	-	-	-	-	-	-	-	-	-	-	-	-	1	1	1	1	1	-	-	-	-	-	
愛知	12	7	1	1	-	1	-	1	-	-	1	2	1	2	-	3	3	3	1	2	1	1	1	1	1	
滋賀	1	-	-	-	-	-	-	-	-	-	-	-	-	-	-	-	-	-	-	-	-	-	-	-	-	
京都	16	4	-	-	-	-	-	-	-	-	3	1	3	1	-	1	-	-	-	-	-	-	-	-	-	
大阪	9	6	-	-	-	-	-	-	-	-	-	-	-	-	-	1	-	-	-	-	-	-	-	-	-	
兵庫	2	1	-	-	-	-	-	-	-	-	-	-	-	-	-	-	-	-	-	-	-	-	-	-	-	
奈良	1	1	-	-	-	-	-	-	-	-	-	-	-	-	-	-	-	-	-	-	-	-	-	-	-	
山口	3	-	-	-	-	-	-	-	-	-	-	-	-	-	-	-	-	-	-	-	-	-	-	-	-	
愛媛	1	-	-	-	-	-	-	-	-	-	-	-	-	-	-	1	-	-	-	-	-	-	-	-	-	
福岡	1	-	1	-	-	-	-	-	-	-	-	-	-	-	-	-	-	-	-	-	-	-	-	-	-	
鹿児島	-	1	-	-	-	-	-	-	-	-	-	-	-	-	-	-	-	-	-	-	-	-	-	-	-	
その他	5	2	-	-	-	-	-	-	-	-	-	-	-	-	-	-	-	-	-	-	-	-	-	-	-	

一高等学校卒業後の状況一  
第34表 県外就職者数

NO. 2

	豊栄市		安田町		水原町		須戸町		亀田町		巻町		西川町		黒崎町		五泉園		五泉市		村松町		津川町	
	男	女	男	女	男	女	男	女	男	女	男	女	男	女	男	女	男	女	男	女	男	女	男	女
平成8年度	4	7	2	2	2	9	3	3	5	4	8	5	8	5	1	1	3	12	16	7	7	2	2	3
平成9年度	7	14	1	2	2	4	4	4	5	1	8	4	8	4	1	1	1	8	14	3	5	1	1	4
北海道	-	-	-	-	-	-	-	-	1	-	-	-	-	-	-	-	-	-	-	-	-	-	-	-
青森	-	-	-	-	-	-	-	-	-	-	-	-	-	-	-	-	-	-	-	-	-	-	-	-
宮城	-	-	-	-	-	-	-	-	-	-	-	-	-	-	-	-	-	-	-	-	-	-	-	-
秋田	-	-	-	-	-	-	-	-	-	-	-	-	-	-	-	-	-	-	-	-	-	-	-	-
山形	-	-	-	-	-	-	-	-	-	-	-	-	-	-	-	-	-	-	-	-	-	-	-	-
福島	-	-	-	-	-	-	-	-	-	-	-	-	-	-	-	-	-	-	-	-	-	-	-	-
茨城	-	-	-	-	-	-	-	-	-	-	-	-	-	-	-	-	-	-	-	-	-	-	-	-
栃木	-	1	-	-	-	-	-	-	-	1	-	-	-	-	-	-	-	-	-	-	-	-	-	-
群馬	-	-	-	-	-	-	-	-	-	-	2	-	-	-	-	-	1	-	-	-	-	-	-	1
埼玉	-	7	-	-	-	-	1	-	-	-	-	2	1	-	-	-	-	-	-	-	-	-	-	1
千葉	-	-	-	-	-	-	-	-	-	-	-	-	-	-	-	-	-	-	-	-	-	-	-	-
東京	6	4	1	2	2	3	2	1	3	-	1	1	-	1	1	1	6	8	3	3	1	1	2	2
神奈川	1	-	-	-	-	-	1	-	1	-	1	-	-	2	-	-	-	1	-	-	-	-	-	-
富山	-	-	-	-	-	1	-	-	-	-	-	-	-	-	-	-	-	-	-	-	-	-	-	-
石川	-	-	-	-	-	-	-	-	-	-	-	-	-	-	-	-	-	-	-	-	1	-	-	-
山梨	-	-	-	-	-	-	-	-	-	-	-	-	-	-	-	-	-	-	-	-	-	-	-	-
長野	-	-	-	-	-	-	-	-	-	-	-	2	-	-	-	-	-	-	-	1	-	-	-	-
岐阜	-	1	-	-	-	-	-	-	-	-	-	-	-	-	-	-	-	-	-	-	-	-	-	-
静岡	-	-	-	-	-	-	-	-	-	-	-	-	-	-	-	-	-	-	-	-	-	-	-	-
愛知	-	1	-	-	-	-	-	-	-	-	-	-	1	-	-	-	1	-	-	-	-	-	-	1
滋賀	-	-	-	-	-	-	-	-	-	-	-	-	-	-	-	-	-	-	-	-	-	-	-	-
京都	-	-	-	-	-	-	-	-	-	-	1	-	-	-	-	-	-	-	-	-	-	-	-	-
大阪	-	-	-	-	-	-	-	-	-	-	-	-	-	-	-	-	-	-	-	-	-	-	-	-
兵庫	-	-	-	-	-	-	-	-	-	-	-	-	-	-	-	-	-	-	-	-	-	-	-	-
奈良	-	-	-	-	-	-	-	-	-	-	-	-	-	-	-	-	-	-	-	-	-	-	-	-
山口	-	-	-	-	-	-	-	-	-	-	-	-	-	-	-	-	-	-	-	-	-	-	-	-
愛媛	-	-	-	-	-	-	-	-	-	-	-	-	-	-	-	-	-	-	-	-	-	-	-	-
福岡	-	-	-	-	-	-	-	-	-	-	-	-	-	-	-	-	-	-	-	-	-	-	-	-
鹿児島	-	-	-	-	-	-	-	-	-	-	-	-	-	-	-	-	-	-	-	-	-	-	-	-
その他	-	-	-	-	-	-	-	-	-	-	-	-	-	-	-	-	-	-	-	-	-	-	-	-



一 高等学校卒業後の状況一  
第34表 県外就職者数

NO. 4

	出雲崎町		山古志村		小国村		柏崎		柏崎		市高柳町		小出		園堀之内		小出		六日町		湯沢		沢		六日町	
	男	女	男	女	男	女	男	女	男	女	男	女	男	女	男	女	男	女	男	女	男	女	男	女	男	女
平成8年度	2	3	1	1	1	-	26	32	25	30	1	2	15	32	7	19	8	13	21	41	7	4	8	11	5	26
平成9年度	3	3	-	-	-	-	26	11	25	11	1	-	17	20	10	14	7	6	30	39	2	2	20	18	8	19
北海道	-	-	-	-	-	-	-	-	-	-	-	-	-	-	-	-	-	-	-	-	-	-	-	-	-	-
青森	-	-	-	-	-	-	-	-	-	-	-	-	-	-	-	-	-	-	-	-	-	-	-	-	-	-
宮城	-	-	-	-	-	-	-	1	-	1	-	-	-	-	-	-	-	-	1	1	-	-	1	1	-	-
秋田	-	-	-	-	-	-	-	-	-	-	-	-	-	-	-	-	-	-	-	-	-	-	-	-	-	-
山形	-	-	-	-	-	-	-	-	-	-	-	-	-	-	-	-	-	-	-	-	-	-	-	-	-	-
福島	-	-	-	-	-	-	-	-	-	-	-	-	-	-	-	-	-	-	-	-	-	-	-	-	-	-
茨城	-	-	-	-	-	-	-	-	-	-	-	-	-	-	-	-	-	-	-	-	-	-	-	-	-	-
栃木	-	-	-	-	-	-	-	-	-	-	-	-	-	-	-	-	-	-	-	-	-	-	-	-	-	-
群馬	-	-	-	-	-	-	1	-	-	-	-	1	1	-	-	1	-	-	-	-	-	-	-	-	-	-
群馬	-	-	-	-	-	-	-	-	-	-	-	-	-	3	-	3	-	-	1	-	-	-	-	-	-	-
千葉	-	-	-	-	-	-	-	-	-	-	-	-	-	-	-	-	-	-	1	-	-	-	-	-	-	-
東京	2	2	-	-	-	-	20	8	19	8	1	-	10	14	6	9	4	5	14	30	-	1	11	14	3	15
神奈川	1	-	-	-	-	-	1	-	1	-	-	-	1	-	1	-	-	-	6	2	1	1	3	1	2	-
富山	-	-	-	-	-	-	-	-	-	-	-	-	-	-	-	-	-	-	-	-	-	-	-	-	-	-
石川	-	-	-	-	-	-	1	-	1	-	-	-	-	-	-	-	-	-	-	-	-	-	-	-	-	-
山梨	-	-	-	-	-	-	-	-	-	-	-	-	-	-	-	-	-	-	-	-	-	-	-	-	-	-
長野	-	-	-	-	-	-	-	2	-	2	-	-	-	-	-	-	-	-	-	-	-	-	-	-	-	-
岐阜	-	1	-	-	-	-	-	-	-	-	-	-	-	-	-	-	-	-	2	1	-	-	-	-	-	-
静岡	-	-	-	-	-	-	-	-	-	-	-	-	-	-	-	-	-	-	-	1	-	-	-	-	-	-
愛知	-	-	-	-	-	-	3	-	3	-	-	-	-	-	-	-	-	-	-	-	-	-	-	-	-	-
滋賀	-	-	-	-	-	-	-	-	-	-	-	-	-	-	-	-	-	-	-	-	-	-	-	-	-	-
京都	-	-	-	-	-	-	-	-	-	-	-	-	2	-	2	-	-	-	2	1	-	-	2	-	-	1
大阪	-	-	-	-	-	-	-	-	-	-	-	-	-	-	-	-	-	-	-	-	-	-	-	-	-	-
兵庫	-	-	-	-	-	-	-	-	-	-	-	-	1	-	1	-	-	-	-	-	-	-	-	-	-	-
奈良	-	-	-	-	-	-	-	-	-	-	-	-	-	-	-	-	-	-	-	-	-	-	-	-	-	-
山口	-	-	-	-	-	-	-	-	-	-	-	-	-	-	-	-	-	-	-	-	-	-	-	-	-	1
徳島	-	-	-	-	-	-	-	-	-	-	-	-	-	-	-	-	-	-	-	-	-	-	-	-	-	-
福岡	-	-	-	-	-	-	-	-	-	-	-	-	-	-	-	-	-	-	-	-	-	-	-	-	-	-
鹿児島	-	-	-	-	-	-	-	-	-	-	-	-	-	-	-	-	-	-	-	-	-	-	-	-	-	-
その他	-	-	-	-	-	-	-	-	-	-	-	-	2	1	-	-	2	1	-	-	-	-	-	-	-	-

一高等学校卒業後の状況一  
第34表 県外就職者数

NO. 5

	大和町		十日町		十日町		十日町		西町		津南町		松代町		松之山町		上越市		上越市		安塚町		柿崎町		吉川町		新井町		頸南	
	男	女	男	女	男	女	男	女	男	女	男	女	男	女	男	女	男	女	男	女	男	女	男	女	男	女	男	女	男	女
平成8年度	1	-	67	54	22	22	12	12	7	7	23	18	8	5	2	2	53	85	42	69	8	4	2	6	1	6	7	20		
平成9年度	-	-	30	78	11	24	8	14	14	14	7	24	3	11	1	5	61	72	49	55	6	9	2	5	4	3	5	17		
北海道	-	-	-	-	-	-	-	-	-	-	-	-	-	-	-	-	-	-	-	-	-	-	-	-	-	-	-	-	-	
青森	-	-	-	-	-	-	-	-	-	-	-	-	-	-	-	-	-	-	-	-	-	-	-	-	-	-	-	-	-	
茨城	-	-	2	-	1	-	1	-	-	-	-	-	-	-	-	-	-	-	-	-	-	-	-	-	-	-	-	-	-	
秋田	-	-	-	-	-	-	-	-	-	-	-	-	-	-	-	-	-	-	-	-	-	-	-	-	-	-	-	-	-	
山形	-	-	-	-	-	-	-	-	-	-	-	-	-	-	-	-	-	-	-	-	-	-	-	-	-	-	-	-	-	
福島	-	-	-	-	-	-	-	-	-	-	-	-	-	-	-	-	-	-	-	-	-	-	-	-	-	-	-	-	-	
茨城	-	-	-	-	-	-	-	-	-	-	-	-	-	-	-	-	-	-	-	-	-	-	-	-	-	-	-	-	-	
栃木	-	-	-	-	-	-	-	-	-	-	-	-	-	-	-	-	-	-	-	-	-	-	-	-	-	-	-	-	-	
群馬	-	-	5	-	1	-	3	-	-	1	-	-	-	-	-	-	3	2	3	2	-	-	-	-	-	-	-	-	-	
埼玉県	-	-	-	8	-	5	-	-	-	-	1	-	2	-	-	-	5	8	4	7	1	-	-	-	-	-	1	2		
千葉県	-	-	1	4	-	1	-	-	-	-	1	3	-	-	-	-	1	-	-	-	-	-	-	-	-	-	-	-	-	
東京都	-	-	19	52	9	13	4	12	12	3	17	2	7	1	3	26	39	20	27	3	7	1	3	2	2	2	2	9		
神奈川県	-	-	-	2	-	-	-	-	-	-	2	-	-	-	-	-	5	3	2	3	1	-	1	-	1	-	-	-	-	
富山県	-	-	1	3	-	1	-	-	-	1	-	-	-	-	2	2	2	3	2	3	-	-	-	-	-	-	1	2		
石川県	-	-	-	-	-	-	-	-	-	-	-	-	-	-	-	2	2	-	2	-	-	-	-	-	-	-	-	-	-	
山梨県	-	-	-	-	-	-	-	-	-	-	-	-	-	-	-	-	-	-	-	-	-	-	-	-	-	-	-	-	-	
長野県	-	-	-	4	-	2	-	-	1	-	-	-	-	-	-	6	10	6	8	-	1	-	-	-	-	-	-	-	-	
岐阜県	-	-	-	2	-	-	-	1	1	-	-	-	1	-	-	1	1	1	1	-	-	-	-	-	-	-	-	-	-	
静岡県	-	-	-	3	-	2	-	-	-	-	1	-	-	-	-	2	2	2	-	-	-	-	-	-	-	-	-	-	-	
愛知県	-	-	-	-	-	-	-	-	-	-	-	-	-	-	-	1	-	-	-	-	1	-	-	-	-	-	-	-	-	
滋賀県	-	-	-	-	-	-	-	-	-	-	-	-	-	-	-	-	-	-	-	-	-	-	-	-	-	-	-	-	-	
東京都	-	-	1	-	-	-	-	-	-	-	-	-	-	-	-	-	-	-	-	-	-	-	-	-	-	-	-	-	-	
大阪府	-	-	1	-	-	-	-	-	-	1	-	-	-	-	-	4	2	4	2	-	-	-	-	-	-	-	-	-	-	
兵庫県	-	-	-	-	-	-	-	-	-	-	-	-	-	-	-	1	-	-	-	-	-	-	-	-	-	-	-	-	-	
奈良県	-	-	-	-	-	-	-	-	-	-	-	-	-	-	-	1	-	-	-	-	-	-	-	-	-	-	-	-	-	
山口県	-	-	-	-	-	-	-	-	-	-	-	-	-	-	-	1	-	-	-	-	-	-	-	-	-	-	-	-	-	
愛媛県	-	-	-	-	-	-	-	-	-	-	-	-	-	-	-	1	-	-	-	-	-	-	-	-	-	-	-	-	-	
福岡県	-	-	-	-	-	-	-	-	-	-	-	-	-	-	-	-	-	-	-	-	-	-	-	-	-	-	-	-	-	
鹿児島県	-	-	-	-	-	-	-	-	-	-	-	-	-	-	-	-	-	-	-	-	-	-	-	-	-	-	-	-	-	
その他	-	-	-	-	-	-	-	-	-	-	-	-	-	-	-	-	-	-	-	-	-	-	-	-	-	-	-	-	-	

一高等学校卒業後の状況一  
第34表 県外就職者数

NO.6

	新井市		板倉町		糸魚川市		糸魚川町		能生町		佐渡町		両津市		相模川町		和田町		金井町		野田町		羽茂町		赤泊村		
	男	女	男	女	男	女	男	女	男	女	男	女	男	女	男	女	男	女	男	女	男	女	男	女	男	女	
平成8年度	4	7	3	13	56	37	38	27	18	10	31	13	6	-	7	3	3	3	2	2	13	3	2	2	-	-	
平成9年度	2	8	3	9	34	67	21	52	13	15	28	27	10	2	7	1	5	5	12	4	4	2	1	4	1	1	
北海道	-	-	-	-	-	-	-	-	-	-	-	-	-	-	-	-	-	-	-	-	-	-	-	-	-	-	-
青森	-	-	-	-	-	-	-	-	-	-	-	-	-	-	-	-	-	-	-	-	-	-	-	-	-	-	-
宮城	-	-	-	-	-	-	-	-	-	-	-	-	-	-	-	-	-	-	-	-	-	-	-	-	-	-	-
秋田	-	1	-	-	-	-	-	-	-	-	-	-	-	-	-	-	-	-	-	-	-	-	-	-	-	-	-
山形	-	-	-	-	-	-	-	-	-	-	-	-	-	-	-	-	-	-	-	-	-	-	-	-	-	-	-
福島	-	-	-	-	-	-	-	-	-	-	-	-	-	-	-	-	-	-	-	-	-	-	-	-	-	-	-
茨城	-	-	-	-	-	-	-	-	-	-	-	-	-	-	-	-	-	-	-	-	-	-	-	-	-	-	-
栃木	-	-	-	-	-	-	-	-	-	-	-	-	-	-	-	-	-	-	-	-	-	-	-	-	-	-	-
群馬	-	-	-	-	1	-	-	-	-	-	-	-	-	-	-	-	-	-	-	-	-	-	-	-	-	-	-
馬場	-	-	1	2	1	8	-	8	1	-	8	6	2	1	3	1	2	2	1	-	-	-	1	1	-	-	
玉川	-	-	-	-	2	-	-	-	2	-	1	-	1	-	-	-	-	-	-	-	-	-	-	-	-	-	
千葉	-	-	-	4	16	39	8	30	8	9	12	19	5	1	2	-	1	3	10	3	2	2	-	2	1	1	
東京	2	5	-	-	2	5	2	5	-	-	4	1	-	-	2	-	1	-	-	-	1	-	-	-	-	-	
神奈川	-	1	1	1	5	7	5	4	-	3	-	-	-	-	-	-	-	-	-	-	-	-	-	-	-	-	
富山	-	-	-	-	1	-	1	-	-	-	-	-	-	-	-	-	-	-	-	-	-	-	-	-	-	-	
石川	-	-	-	-	-	-	-	-	-	-	-	-	-	-	-	-	-	-	-	-	-	-	-	-	-	-	
山梨	-	-	-	-	2	3	1	2	1	1	-	-	-	-	-	-	-	-	-	-	-	-	-	-	-	-	
長野	-	1	-	1	-	-	-	-	-	-	-	-	-	-	-	-	-	-	-	-	-	-	-	-	-	-	-
岐阜	-	-	-	-	-	-	-	-	-	-	-	-	-	-	-	-	-	-	-	-	-	-	-	-	-	-	-
静岡県	-	-	-	-	-	-	-	-	-	-	-	-	-	-	-	-	-	-	-	-	-	-	-	-	-	-	-
愛知県	-	-	-	-	1	-	1	-	-	-	-	-	-	-	-	-	-	-	-	-	-	-	-	-	-	-	-
滋賀	-	-	-	-	1	-	-	-	1	-	-	-	-	-	-	-	-	-	-	-	-	-	-	-	-	-	-
京都	-	-	1	-	-	-	-	-	-	-	2	-	2	-	-	-	-	-	-	-	-	-	-	-	-	-	-
大阪	-	-	-	1	2	3	2	3	-	-	-	-	-	-	-	-	-	-	-	-	-	-	-	-	-	-	-
兵庫	-	-	-	-	-	1	-	-	-	1	-	1	-	-	-	-	-	-	-	-	-	-	-	-	-	-	-
奈良	-	-	-	-	-	-	-	-	-	-	-	-	-	-	-	-	-	-	-	-	-	-	-	-	-	-	-
山口	-	-	-	-	-	-	-	-	-	-	1	-	-	-	-	-	-	-	1	-	-	-	-	-	-	-	-
山梨	-	-	-	-	-	-	-	-	-	-	-	-	-	-	-	-	-	-	-	-	-	-	-	-	-	-	-
愛媛	-	-	-	-	-	-	-	-	-	-	-	-	-	-	-	-	-	-	-	-	-	-	-	-	-	-	-
福岡	-	-	-	-	-	-	-	-	-	-	-	-	-	-	-	-	-	-	-	-	-	-	-	-	-	-	-
鹿児島	-	-	-	-	-	1	-	-	-	1	-	-	-	-	-	-	-	-	-	-	-	-	-	-	-	-	-
その他	-	-	-	-	-	-	-	-	-	-	-	-	-	-	-	-	-	-	-	-	-	-	-	-	-	-	-

一盲・聾・養護学校—  
第35表 進路別卒業者数

区 分	中 学 部					高 等 部					
	卒業者数	進学者数	専修学校等 入学者等数	就職者数	無業者数 社会福祉施設	卒業者数	進学者数	専修学校等 入学者等数	就職者数	無業者数 社会福祉施設	
平成8年度	158	104	1	-	53	125	7	9	48	61	48
平成9年度	144	98	-	-	46	151	9	4	47	91	73
盲 学 校	3	3	-	-	-	7	2	-	2	3	2
聾 学 校	6	6	-	-	-	10	5	4	-	1	-
養 護 学 校	135	89	-	-	46	134	2	-	45	87	71

参考資料一全国の中学校・高等学校進学率・就職率一覧表一

中学校卒業者の都道府県別進学率（通信制含む）

	平成9年 3月卒	順位	平成8年 3月卒	順位	対前年比 増減
全 国 （ 男 女）	% 96.8 95.9 97.7		% 96.8 95.9 97.8		* 対 0.0 0.0 -0.1
北海道	97.2	20	97.3	17	-0.1
青森	97.1	21	97.1	19	0.0
岩手	97.3	16	97.4	13	-0.1
宮城	97.1	21	97.3	17	-0.2
秋田	96.5	33	96.8	29	-0.3
山形	97.3	16	97.5	11	-0.2
福島	95.5	45	95.1	46	0.4
茨城	96.1	41	95.7	43	0.4
栃木	96.5	33	96.6	35	-0.1
群馬	96.9	23	96.6	35	0.3
埼玉	96.7	29	97.0	21	-0.3
千葉	96.4	35	96.6	35	-0.2
東京	96.9	23	96.8	29	0.1
神奈川	96.4	35	95.7	43	0.7
新潟	97.3	16	97.0	21	0.3
富山	98.8	1	98.8	2	0.0
石川	98.3	2	98.9	1	-0.6
福井	98.1	4	97.7	7	0.4
山梨	98.0	5	98.3	3	-0.3
長野	97.4	10	97.5	11	-0.1
岐阜	96.1	41	96.3	41	-0.2
静岡	96.6	31	96.9	27	-0.3
愛知	96.4	35	96.5	39	-0.1
三重	97.4	10	97.8	6	-0.4
滋賀	96.9	23	96.8	29	0.1
京都	97.7	7	97.7	7	0.0
大阪	96.3	39	96.6	35	-0.3
兵庫	96.6	31	96.8	29	-0.2
奈良	97.4	10	97.4	13	0.0
和歌山	96.9	23	97.0	21	-0.1
鳥取	96.3	39	96.3	41	0.0
島根	96.9	23	97.1	19	-0.2
岡山	97.4	10	97.4	13	0.0
広島	98.2	3	98.1	4	0.1
山口	97.6	8	97.6	9	0.0
徳島	97.4	10	97.0	21	0.4
香川	96.8	28	97.0	21	-0.2
愛媛	97.4	10	97.6	9	-0.2
高知	94.7	46	95.6	45	-0.9
福岡	96.7	29	96.9	27	-0.2
佐賀	97.3	16	97.0	21	0.3
長崎	97.6	8	97.4	13	0.2
熊本	96.1	41	96.5	39	-0.4
大分	97.8	6	97.9	5	-0.1
宮崎	95.9	44	96.8	29	-0.9
鹿児島	96.4	35	96.8	29	-0.4
沖縄	93.5	47	91.8	47	1.7

高等学校卒業者の都道府県別進学率

	平成9年 3月卒	順位	平成8年 3月卒	順位	対前年比 増減
全 国 （ 男 女）	% 40.7 34.5 46.8		% 39.0 31.8 46.0		* 対 1.7 2.7 0.8
北海道	30.8	42	29.3	41	1.5
青森	28.7	46	27.4	46	1.3
岩手	29.2	45	28.4	44	0.8
宮城	30.0	43	28.1	45	1.9
秋田	32.6	39	30.4	39	2.2
山形	32.1	40	30.2	40	1.9
福島	29.7	44	28.8	43	0.9
茨城	37.7	27	34.3	33	3.4
栃木	40.0	24	37.8	25	2.2
群馬	37.5	28	36.9	27	0.6
埼玉	35.0	36	33.4	36	1.6
千葉	35.5	33	33.5	35	2.0
東京	45.2	13	43.1	15	2.1
神奈川	39.9	25	38.3	23	1.6
新潟	31.5	41	29.2	42	2.3
富山	46.0	11	46.1	6	-0.1
石川	48.3	6	45.7	8	2.6
福井	46.9	8	46.5	4	0.4
山梨	46.4	9	43.7	12	2.7
長野	37.2	29	35.3	30	1.9
岐阜	44.6	17	42.8	17	1.8
静岡	45.2	13	43.5	14	1.7
愛知	50.2	2	48.5	2	1.7
三重	44.3	19	42.9	16	1.4
滋賀	45.5	12	44.4	11	1.1
京都	48.4	4	45.8	7	2.6
大阪	44.5	18	42.2	19	2.3
兵庫	51.2	1	49.7	1	1.5
奈良	48.4	4	46.5	4	1.9
和歌山	40.9	21	39.3	21	1.6
鳥取	35.4	34	34.7	32	0.7
島根	40.1	22	38.3	23	1.8
岡山	44.7	16	43.7	12	1.0
広島	49.8	3	47.7	3	2.1
山口	39.8	26	37.3	26	2.5
徳島	47.3	7	45.6	9	1.7
香川	44.9	15	42.6	18	2.3
愛媛	46.2	10	44.5	10	1.7
高知	36.4	30	32.7	37	3.7
福岡	42.5	20	40.9	20	1.6
佐賀	35.3	35	35.3	30	0.0
長崎	36.4	30	36.3	28	0.1
熊本	33.4	37	32.1	38	1.3
大分	40.1	22	38.6	22	1.5
宮崎	33.2	38	33.7	34	-0.5
鹿児島	36.3	32	35.7	29	0.6
沖縄	26.2	47	23.5	47	2.7

中学校卒業者の都道府県就職率

	平成9年度	順位	平成8年度	順位	対前年比 増減
全 国 (男) (女)	% 1.4 2.1 0.7		% 1.4 2.2 0.8		*イ 0 0.1 -0.1
北海道	1.2	28	1.2	27	0
青森	1.2	28	1.4	19	-0.2
岩手	1	38	1.2	27	-0.2
宮城	1.3	23	1.2	27	0.1
秋田	0.9	42	0.8	43	0.1
山形	1	38	0.9	39	0.1
福島	2	5	2.1	3	-0.1
茨城	1.4	20	1.6	12	-0.2
栃木	1.3	23	1.4	19	-0.1
群馬	1.4	20	1.4	19	0
埼玉	1.2	28	1.1	35	0.1
千葉	1.1	34	0.9	39	0.2
東京	0.9	42	1	36	-0.1
神奈川	1.2	28	1.3	24	-0.1
新潟	1	38	1	36	0
富山	0.7	45	0.6	46	0.1
石川	0.7	45	0.5	47	0.2
福井	1.5	19	1.6	12	-0.1
山梨	1.3	23	0.9	39	0.4
長野	1.2	28	1	36	0.2
岐阜	1.8	8	1.6	12	0.2
静岡	2	5	2	6	0
愛知	2	5	2.1	3	-0.1
三重	1.6	15	1.6	12	0
滋賀	1.1	34	1.2	27	-0.1
京都	1.2	28	1.2	27	0
大阪	2.1	4	2.1	3	0
兵庫	2.2	2	2.5	2	-0.3
奈良	0.9	42	0.7	44	0.2
和歌山	1.7	11	1.8	8	-0.1
鳥取	1.7	11	1.7	10	0
島根	1.6	15	1.9	7	-0.3
岡山	1.3	23	1.2	27	0.1
広島	0.7	45	0.7	44	0
山口	1	38	0.9	39	0.1
徳島	1.4	20	1.4	19	0
香川	1.8	8	1.5	17	0.3
愛媛	1.7	11	1.5	17	0.2
高知	3.2	1	2.6	1	0.6
福岡	1.3	23	1.3	24	0
佐賀	1.6	15	1.8	8	-0.2
長崎	1.8	8	1.7	10	0.1
熊本	1.6	15	1.2	27	0.4
大分	1.1	34	1.2	27	-0.1
宮崎	2.2	2	1.6	12	0.6
鹿児島	1.7	11	1.4	19	0.3
沖縄	1.1	34	1.3	24	-0.2

高等学校卒業者の都道府県就職率

	平成9年度	順位	平成8年度	順位	対前年比 増減
全 国 (男) (女)	% 23.5 25.7 21.3		% 24.3 26.7 21.9		*イ -0.8 -1 -0.6
北海道	29.7	17	30.8	16	-1.1
青森	41.7	1	43.3	1	-1.6
岩手	38.2	3	39.9	2	-1.7
宮城	31.2	13	31.4	15	-0.2
秋田	36.9	6	38.7	4	-1.8
山形	37.2	5	38.7	4	-1.5
福島	37.3	4	38.3	6	-1
茨城	25.2	28	26.3	28	-1.1
栃木	27.4	24	28.9	22	-1.5
群馬	25.4	27	26.5	27	-1.1
埼玉	19.5	38	19.9	40	-0.4
千葉	16.7	45	17	45	-0.3
東京	11	47	11.4	47	-0.4
神奈川	13.7	46	14.1	46	-0.4
新潟	28.3	19	29.8	19	-1.5
富山	24.1	31	25.8	31	-1.7
石川	24.9	30	27	26	-2.1
福井	27.8	21	28.7	23	-0.9
山梨	22.3	35	23.6	34	-1.3
長野	21.7	36	23.5	35	-1.8
岐阜	30.1	15	31.6	14	-1.5
静岡	25.1	29	25.9	29	-0.8
愛知	21.5	37	22.3	37	-0.8
三重	29.8	16	30.2	18	-0.4
滋賀	23.2	33	23.3	36	-0.1
京都	17.2	43	18.1	42	-0.9
大阪	19	40	20	39	-1
兵庫	19.2	39	20.2	38	-1
奈良	16.9	44	17.2	44	-0.3
和歌山	27.4	24	29	21	-1.6
鳥取	34	9	36.7	8	-2.7
島根	30.2	14	32.2	13	-2
岡山	26	26	25.9	29	0.1
広島	17.8	42	17.9	43	-0.1
山口	29.1	18	30.5	17	-1.4
徳島	27.7	23	28.7	23	-1
香川	23.3	32	23.8	33	-0.5
愛媛	28.3	19	28.5	25	-0.2
高知	27.8	21	29.2	20	-1.4
福岡	22.9	34	24.5	32	-1.6
佐賀	38.5	2	39.4	3	-0.9
長崎	34.6	8	35.8	9	-1.2
熊本	33.2	11	35.1	10	-1.9
大分	32.9	12	33.9	12	-1
宮崎	36.3	7	38.3	6	-2
鹿児島	33.7	10	34.4	11	-0.7
沖縄	18.9	41	18.3	40	0.6

過年度高校卒業者（浪人）を含む大学・短期大学への都道府県別進学率

	平成9年 3月卒	順位	平成8年 3月卒	順位	対前年比 増減
全国 (男)	% 47.3 45.8 48.9		% 46.2 44.2 48.3		割合 1.1 1.6 0.6
北海道	34.5	42	33.7	42	0.8
青森	30.6	47	29.7	47	0.9
岩手	31.9	46	31.4	46	0.5
宮城	36.5	39	35.5	40	1.0
秋田	35.3	40	34.8	41	0.5
山形	34.7	41	33.4	43	1.3
福島	33.5	45	33.1	44	0.4
茨城	42.9	28	41.2	29	1.7
栃木	42.1	29	40.0	31	2.1
群馬	43.3	27	43.5	25	-0.2
埼玉	45.7	22	43.5	25	2.2
千葉	47.9	17	46.1	19	1.8
東京	56.5	4	54.3	4	2.2
神奈川	52.6	7	51.1	8	1.5
新潟	37.5	36	36.6	38	0.9
富山	48.5	15	49.4	10	-0.9
石川	50.7	11	48.3	12	2.4
福井	48.7	13	48.2	13	0.5
山梨	49.6	12	47.8	15	1.8
長野	45.4	23	44.9	22	0.5
岐阜	45.3	24	44.8	23	0.5
静岡	48.2	16	47.3	16	0.9
愛知	52.6	7	51.5	6	1.1
三重	47.8	18	46.0	21	1.8
滋賀	50.8	10	50.3	9	0.5
京都	57.5	1	55.5	3	2.0
大阪	53.4	6	51.5	6	1.9
兵庫	56.7	3	55.7	2	1.0
奈良	57.2	2	56.2	1	1.0
和歌山	44.6	26	43.5	25	1.1
鳥取	37.8	35	38.2	34	-0.4
島根	42.1	29	41.4	28	0.7
岡山	47.6	19	46.6	17	1.0
広島	54.9	5	54.0	5	0.9
山口	45.0	25	43.7	24	1.3
徳島	48.6	14	48.2	13	0.4
香川	50.9	9	48.9	11	2.0
愛媛	47.0	20	46.1	19	0.9
高知	40.4	32	37.9	35	2.5
福岡	46.8	21	46.3	18	0.5
佐賀	38.4	34	39.9	32	-1.5
長崎	38.9	33	39.9	32	-1.0
熊本	36.9	38	37.7	36	-0.8
大分	41.5	31	40.7	30	0.8
宮崎	33.6	44	35.7	39	-2.1
鹿児島	37.4	37	37.4	37	0.0
沖縄	33.9	43	31.7	45	2.2

都道府県別  
進学率(%) = 
$$\frac{\text{大学(学部)、短大(本科)入学者数(浪人を含む)} \\ \text{のうち当該県の高等学校出身者}}{\left[ \begin{array}{l} \text{当該県の3年前の中学校卒業生数} \\ - \text{他県所在の高等学校等への進学者(流出)} \\ + \text{当該県の高等学校入学者のうち他県所在の} \\ \text{中学校卒業生(流入)} \end{array} \right]} \times 100$$

- (注)
- 平成8・9年とも過年度高校卒業生（浪人）を含んだ進学率となっている。
  - 都道府県は、出身高校の所在地による。



---

平成 9 年 度  
学 校 基 本 調 査  
結 果 報 告 書

平成 9 年 11 月 発 行

編 集 発 行 新 潟 県 企 画 調 整 部 統 計 課  
新 潟 市 新 光 町 4 番 地 1  
電 話 0 2 5 (285)5511  
印 刷 共 立 印 刷 株 式 会 社  
新 潟 市 近 江 2 丁 目 1 6 - 1 5  
電 話 代 表 (285)2711

---