



新潟県

平成 10 年 度

# 学 校 基 本 調 査 結 果 報 告 書

(調査期日……平成10年5月1日)

新 潟 県

表紙左上の

シンボルマークについて：ブルーの円は新しい時代の環日本海であり、自然、うるおい、そして無限の可能性を表しています。未広がり  
の個性的な白いウエーブは新潟県の象徴であり、その限りない発展と独創性を表現しています。環日本海  
時代の拠点である新潟県の美しい文化、情報が世界に拡がっていく国際性、積極性をイメージしました。

## 発刊にあたって

この報告書は、平成 10 年 5 月 1 日現在で実施した文部省所管の学校基本調査（指定統計第 13 号）の結果を集録したものです。

この調査は、県内の国公立の小学校、中学校、高等学校、盲学校・聾学校・養護学校、幼稚園、並びに専修学校及び各種学校について学校に関する基本的な事項と、中学校、高等学校、盲学校・聾学校・養護学校の卒業後の状況を調査したものです。

この報告書が当面する行政施策の基礎資料として、また、一般の方々からも広くご利用いただければ幸いです。

終わりに、この調査の実施にあたり、ご協力をいただきました各学校を始め、市町村及び同教育委員会の関係の皆様には厚く御礼申し上げますとともに、今後とも一層の御協力を賜りますようお願いいたします。

平成 10 年 10 月

新潟県企画調整部統計課

利用上の注意

1. 本報告書の数値は、一部国立校を含めた数値である。
2. 全国数値は、文部省速報値である。
3. 比率算出については、小数第2位を四捨五入したので総数に一致しない場合がある。
4. 統計表の中で、国・公・私立欄の数値の記入のないものは、集計単位が得られないものである。
5. 統計表に使用した記号は次のとおりである。

「0」 }  
「0.0」 } は表示単位の整数位に満たないもの。

空欄 }  
「-」 } は数値が該当しないもの。

「…」 は数値があり得ない場合、または数値を入手していないもの。

# 目 次

I 調査の概要	1
II 結果の概要	3
III 統計表	17
総括表	19
1. 学校調査	
(1) 小学校	
第1表 収容人員別学級数	20
第2表 学校数、学級数及び長期欠席者数等	21
第3表 学年別児童数	24
第4表-1 職名別教員数(本務者)	27
第4表-2 職名別職員数(本務者)	30
(2) 中学校	
第5表 収容人員別学級数	33
第6表-1 学校数、学級数及び長期欠席者数等	34
第6表-2 学年別生徒数	37
第7表-1 職名別教員数(本務者)	40
第7表-2 職名別職員数(本務者)	43
(3) 高等学校	
第8表 学校数	46
第9表 学年別生徒数	47
第10表 大学科別生徒数(全日制、定時制)	50
第11表 小学科別生徒数及び入学状況	51
第12表-1 職名別教員数(本務者)	52
第12表-2 職名別職員数(本務者)	55
(4) 盲学校・聾学校・養護学校	
第13表 学校数、学級数及び教職員数	58
第14表 通学状況別在学者数	58
第15表 学年別在学者数	59
(5) 幼稚園	
第16表 園数、教職員数、年齢別園児数及び修了者数	60

(6) 専修学校	
第 17 表 学校数、学科数、生徒数及び教員数	63
第 18 表 学科別生徒数及び入学状況、卒業者数	64
(7) 各種学校	
第 19 表 学校数、生徒数、入学者及び卒業者数	65
2. 学校通信教育調査	
第 20 表 学校数、生徒数及び教職員数	66
3. 不就学学齢児童生徒数調査	
第 21 表 不就学学齢児童生徒数	67
4. 学校施設調査	
第 22 表 学校建物面積	68
第 23 表 学校土地面積	68
5. 卒業後の状況調査	
(1) 中学校	
第 24 表 進路別卒業者数	69
第 25 表 高等学校等への入学志願者数及び進学者数	72
第 26 表 専修学校等入学者数	75
第 27 表 産業別就職者数	78
(2) 高等学校	
第 28 表 進路別卒業者数	81
第 29 表 大学、短期大学の入学志願者数	84
第 30 表 学科別、大学・短期大学等への進学者数	85
第 31 表 専修学校等入学者数	88
第 32 表 産業別就職者数	91
第 33 表 職業別就職者数	94
第 34 表 県外就職者数	95
(3) 盲学校・聾学校・養護学校	
第 35 表 進路別卒業者数	101
参 考 資 料	
全国の中学校・高等学校進学率・就職率一覧表	102

# 学校基本調査

## I 調査の概要

### (1) 調査の目的

この調査は、学校に関する基本的事項を調査し、教育行政上の基礎資料を得ることを目的とする。

### (2) 調査の範囲

1. 学校教育法第1条に規定する小学校・中学校・高等学校・大学・高等専門学校・盲学校・聾学校・養護学校及び幼稚園
2. 学校教育法第82条の2に規定する専修学校
3. 学校教育法第83条に規定する各種学校
4. 学校教育法第23条及び同法第39条第3項に規定する就学の猶子又は、免除を受けた学齢児童及び学齢生徒

なお、国立の学校及び大学、短期大学、高等専門学校については、文部省が直接調査する。

### (3) 調査の期日

平成10年5月1日

### (4) 調査の方法

ア 全数調査

イ 調査事項

調査事項	調査対象	申告者
学校調査 学校数、学級数、幼児・児童・生徒数、教職員数	小学校、中学校、高等学校、盲・聾・養護学校、幼稚園、専修学校、各種学校	学校の長
学校通信教育調査 生徒数、単位修得者数、入学・卒業・退学者数、教職員数	高等学校	学校の長
不就学学齢児童生徒調査 就学免除・猶子者数、居所不明者数・死亡者数	学校教育法第39条第3項の不就学の学齢児童・生徒数	市町村教育委員会
学校施設調査 構造建物面積 用途別土地面積	私立の小学校、中学校、高等学校、盲・聾・養護学校、幼稚園、公立・私立専修学校及び私立の各種学校	公立は学校の長、 私立は設置者
卒業後の状況調査 進学、就職等の状況	中学校、高等学校、盲・聾・養護学校の中・高等部	学校の長

ウ 調査系統

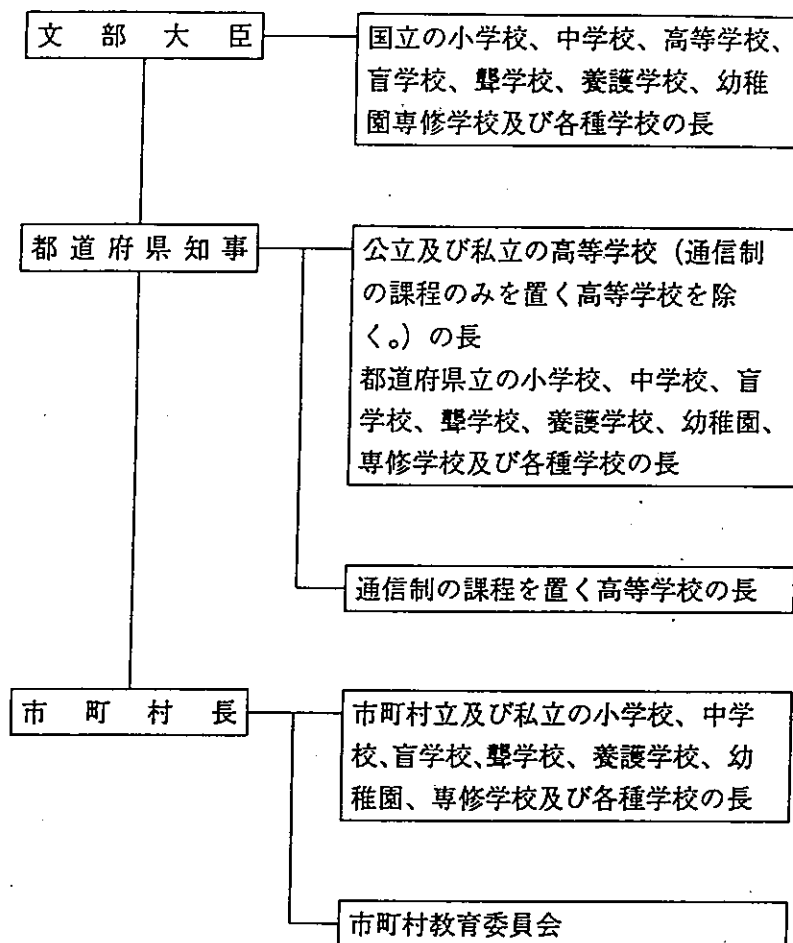

(5) 用語の定義

ア 「専修学校等入学者」とは、専修学校（高等・専門・一般課程）、各種学校又は公共職業訓練施設等に進学、入学（所）した者である。

イ 「長期欠席児童・生徒」とは、本年の3月31日現在の在学者のうち、前年の4月1日から本年の3月31日までの1年間に連続又は断続して30日以上欠席した者をいう。

## Ⅱ 結果の概要

### 1 学校調査

#### (1) 小学校

##### ア 学校数

学校数は、廃校4校、新設1校で前年度より3校減少し656校（国立3校、公立本校643校、同分校10校）となった。

学校類型別にみると、複式学級のある学校は84校、複式学級のみ为学校は49校となった。また、75条学級（学校教育法75条第1項各号に該当する心身に障害のある児童生徒で編成されている学級）のある学校は218校となった。

##### イ 児童数

児童数は156,596人（男79,716人、女76,880人）で、前年度より4,504人減少した。うち75条学級児童数は869人、長期欠席児童数（30日以上欠席者）は前年度より8人減少し1,436人（うち50日以上は816人）となった。このうち「学校ぎり」は前年度より11人減少し690人（構成比0.43%）となり、全国平均（0.26%）と比べると0.17ポイント上回った。

児童数別学校数は299人以下の学校が455校（構成比69.4%）であった。1校当たりの平均児童数は238.7人で前年度より5.8人減少し、全国平均（315.4人）と比べると76.7人下回った。

また、学級数は6,104学級で前年度より126学級減少した。1学級当たりの平均児童数は25.7人で前年度より0.2人減少し、全国平均（27.5人）と比べると1.8人下回った。

##### ウ 教員数(本務者)

教員数は9,440人（男3,774人、女5,666人）で、前年度より198人減少した。これを男女別構成比で見ると、男子教員40.0%、女子教員は前年度より0.1ポイント上昇し60.0%となり、全国平均（62.2%）と比べると2.2ポイント下回った。（以上第1, 3, 4表、第1図）

第1表 小学校の学校数、児童数、教員数の推移

単位:人・%

区分 年度	学校数			児童数			教員数(本務者)					
	計	本校	分校	計	男	女	計	構成比	男	構成比	女	構成比
6年度	689	674	15	176,430	90,105	86,325	10,039	100.0	4,295	42.8	5,744	57.2
7年度	681	669	12	172,200	87,896	84,304	9,897	100.0	4,164	42.1	5,733	57.9
8年度	670	660	10	166,677	85,140	81,537	9,785	100.0	4,023	41.1	5,762	58.9
9年度	659	649	10	161,100	82,240	78,860	9,638	100.0	3,869	40.1	5,769	59.9
10年度	656	646	10	156,596	79,716	76,880	9,440	100.0	3,774	40.0	5,666	60.0
全国	24,295	23,715	580	7,663,531	3,922,313	3,741,218	415,661	100.0	156,971	37.8	258,690	62.2

第1図 小学校児童数別学校数割合

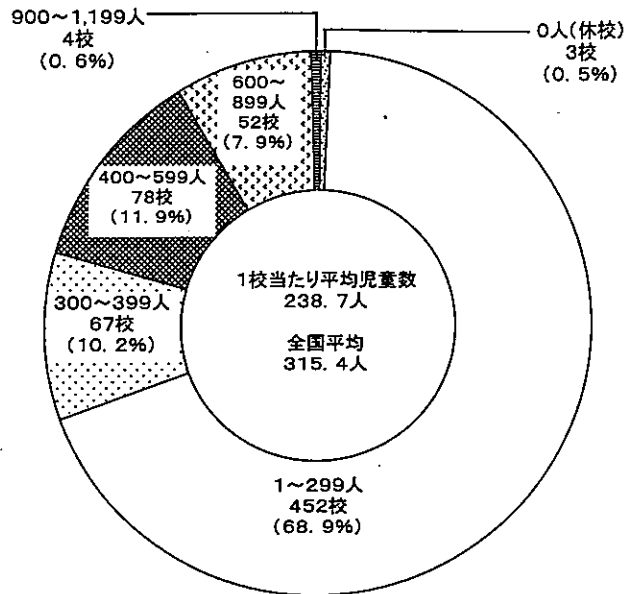

(2) 中学校

ア 学校数

学校数は、廃校3校、新設1校で前年度より2校減少し255校（国立3校、公立250校、私立2校）となった。

学校類型別にみると、複式学級のある学校は4校、複式学級のみのある学校は2校となった。また、75条学級のある学校は110校となった。

イ 生徒数

生徒数は90,492人（男46,306人、女44,186人）で、前年度より1,611人減少した。うち75条学級生徒数は340人、長期欠席生徒数は前年度より226人増加し2,627人（うち50日以上は2,116人）となった。このうち「学校ごらい」は前年度より209人増加し2,197人（構成比2.39%）となり、全国平均（1.89%）と比べると0.5ポイント上回った。

生徒数別学校数は229人以下の学校が118校（構成比46.3%）であった。1校当たりの平均生徒数は354.9人で前年度より3.5人減少し、全国平均（389.9人）と比べると35.0人下回った。

また、学級数は2,757学級で、前年度より43学級減少した。1学級当たりの平均生徒数は32.8人で前年度より0.1人減少し、全国平均（33.0人）と比べると0.2人下回った。

ウ 教員数(本務者)

教員数は5,572人（男3,311人、女2,261人）で、前年度より107人減少した。これを男女別構成比でみると、男子教員59.4%、女子教員は前年度より0.4ポイント上昇し40.6%となり、全国平均（40.5%）と比べると0.1ポイント上回った。（以上第2、3、4表、第2図）

第2表 中学校の学校数、児童数、教員数の推移

単位:人・%

区分 年度	学校数			生徒数			教員数(本務者)					
	計	本校	分校	計	男	女	計	構成比	男	構成比	女	構成比
6年度	264	264	-	97,645	49,864	47,781	5,801	100.0	3,611	62.2	2,190	37.8
7年度	258	258	-	94,228	48,054	46,174	5,650	100.0	3,471	61.4	2,179	38.6
8年度	257	257	-	93,098	47,429	45,669	5,683	100.0	3,437	60.5	2,246	39.5
9年度	257	257	-	92,103	47,029	45,074	5,679	100.0	3,398	59.8	2,281	40.2
10年度	255	255	-	90,492	46,306	44,186	5,572	100.0	3,311	59.4	2,261	40.6
全国	11,236	11,167	69	4,380,605	2,238,653	2,141,952	266,730	100.0	158,765	59.5	107,965	40.5

第3表 長期欠席者（30日以上）の状況

単位:人・%

区 分	本 県					全 国					
	計	病気	経済的 理由	学校 ごらい	その他	計	病気	経済的 理由	学校 ごらい	その他	
小 学 校	9年度調査	1,444	699	1	701	43	78,096	47,421	202	19,498	10,975
	(児童数に対する割合)	( 0.87 )	( 0.42 )	( 0.00 )	( 0.42 )	( 0.03 )	( 0.96 )	( 0.59 )	( 0.00 )	( 0.24 )	( 0.14 )
	10年度調査	1,436	708	-	690	38	81,163	48,486	211	20,754	11,712
(児童数に対する割合)	( 0.89 )	( 0.44 )	( - )	( 0.43 )	( 0.02 )	( 1.03 )	( 0.62 )	( 0.00 )	( 0.26 )	( 0.15 )	
対前年度増減率	△ 0.6	1.3	-	△ 1.6	△ 11.6	3.9	2.2	4.5	6.4	6.7	
中 学 校	9年度調査	2,401	347	3	1,988	63	130,347	35,579	681	74,853	19,234
	(生徒数に対する割合)	( 2.58 )	( 0.37 )	( 0.00 )	( 2.14 )	( 0.07 )	( 2.88 )	( 0.79 )	( 0.02 )	( 1.65 )	( 0.42 )
	10年度調査	2,627	370	-	2,197	60	142,154	35,845	617	84,660	21,032
(生徒数に対する割合)	( 2.85 )	( 0.40 )	( - )	( 2.39 )	( 0.07 )	( 3.17 )	( 0.80 )	( 0.01 )	( 1.89 )	( 0.47 )	
対前年度増減率	9.4	6.6	-	10.5	△ 4.8	9.1	0.7	△ 9.4	13.1	9.3	

(注) 9年度調査は平成8年4月1日から平成9年3月31日までの1年間の数値  
 10年度調査は平成9年4月1日から平成10年3月31日までの1年間の数値  
 単位未満を四捨五入したので、総数に一致しない場合がある。

第2図 中学校生徒数別学校数割合

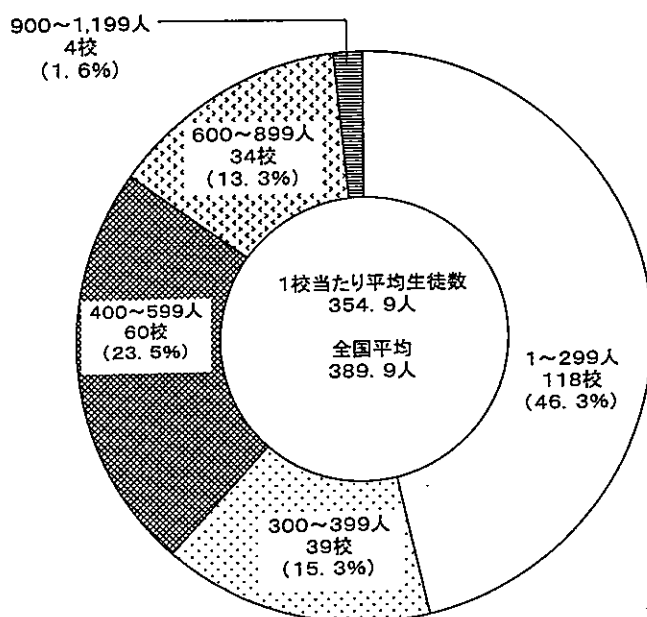

第4表 類型別学校数（小学校・中学校）

単位:校

区 分	小 学 校			中 学 校		
	単式と複式 のある学校	複式のみ の学 校	75条学級の ある学校	単式と複式 のある学校	複式のみ の学 校	75条学級の ある学校
6 年 度	86	52	193	3	-	110
7 年 度	88	49	198	2	1	114
8 年 度	90	40	202	3	-	112
9 年 度	83	42	207	2	1	112
10 年 度	84	49	218	4	2	110

### (3) 高等学校

#### ア 学校数

学校数は、前年度と同数の127校（公立本校105校、同分校7校、私立15校）となった。

課程別では、全日制独立校110校、定時制独立校5校、全定併置校12校となった。

#### イ 生徒数

生徒数は88,261人（男44,048人、女44,213人）で、前年度より3,378人減少した。

設置者別では、公立が72,749人で前年度より2,667人減少し、私立は15,512人で前年度より711人減少した。

課程別では、全日制が86,342人で前年度より3,459人減少し、定時制は1,919人で前年度より81人増加した。

また、学科別の割合は普通科（全日制）が67.3%を占めた。（第5表）

第5表 学科別生徒数の推移

（全日制）

単位:人・%

区分 年度	計		普通科		農業科		工業科		商業科		水産科		家庭科		看護科		その他		総合	
	計	構成比	普通科	構成比	農業科	構成比	工業科	構成比	商業科	構成比	水産科	構成比	家庭科	構成比	看護科	構成比	その他	構成比	総合	構成比
6年度	98,947	100.0	66,725	67.4	5,006	5.1	9,931	10.0	12,174	12.3	423	0.4	3,849	3.9	242	0.2	597	0.6	-	-
7年度	96,843	100.0	65,459	67.6	4,897	5.1	9,612	9.9	11,539	11.9	414	0.4	3,475	3.6	243	0.3	1,006	1.0	198	0.2
8年度	93,445	100.0	62,944	67.4	4,810	5.1	9,251	9.9	10,642	11.4	376	0.4	3,061	3.3	240	0.3	1,486	1.6	635	0.7
9年度	89,801	100.0	60,307	67.2	4,531	5.0	8,628	9.6	9,847	11.0	323	0.4	2,614	2.9	240	0.3	1,956	2.2	1,355	1.5
10年度	86,342	100.0	58,087	67.3	4,310	5.0	8,063	9.3	9,030	10.5	281	0.3	2,215	2.6	237	0.3	2,100	2.4	2,019	2.3

（定時制）

単位:人・%

区分 年度	計		普通科		工業科		商業科	
	計	構成比	普通科	構成比	工業科	構成比	商業科	構成比
6年度	2,012	100.0	1,630	81.0	209	10.4	173	8.6
7年度	1,904	100.0	1,581	83.0	166	8.7	157	8.2
8年度	1,862	100.0	1,573	84.5	138	7.4	151	8.1
9年度	1,838	100.0	1,607	87.4	97	5.3	134	7.3
10年度	1,919	100.0	1,737	90.5	77	4.0	105	5.5

#### ウ 入学者数

全日制入学者は29,089人で、前年度より578人減少した。

定時制入学者は552人で、前年度より32人増加した。

#### エ 教員数(本務者)

教員数は5,942人（男4,418人、女1,524人、公立5,142人、私立800人）で、前年度より57人減少した。これを男女別構成比で見ると、男子教員74.4%、女子教員は前年度より0.6ポイント上昇し25.6%となり、全国平均（24.7%）と比べると0.9ポイント上回った。

(4) 盲学校・聾学校・養護学校

ア 学校数

学校数は、前年度と同数の 25 校(盲学校 2 校 {公立本校 2 校}、聾学校 2 校 {公立本校 2 校}、養護学校 21 校(国立本校 1 校、公立本校 16 校、同分校 4 校)) となった。

イ 在学者数

在学者数は盲学校 71 人、聾学校 150 人、養護学校 1,299 人で、前年度より盲学校は 4 人減少、聾学校は 2 人増加、養護学校は 92 人増加した。

また、通学状況は、家庭からの通学が 887 人(構成比 58.4%)、寄宿舍 380 人(同 25.0%)、児童福祉施設 113 人(同 7.4%)、指定医療機関・その他 140 人(同 9.2%) となった。(第 3 図)

第3図 通学状況別在学者の割合の推移

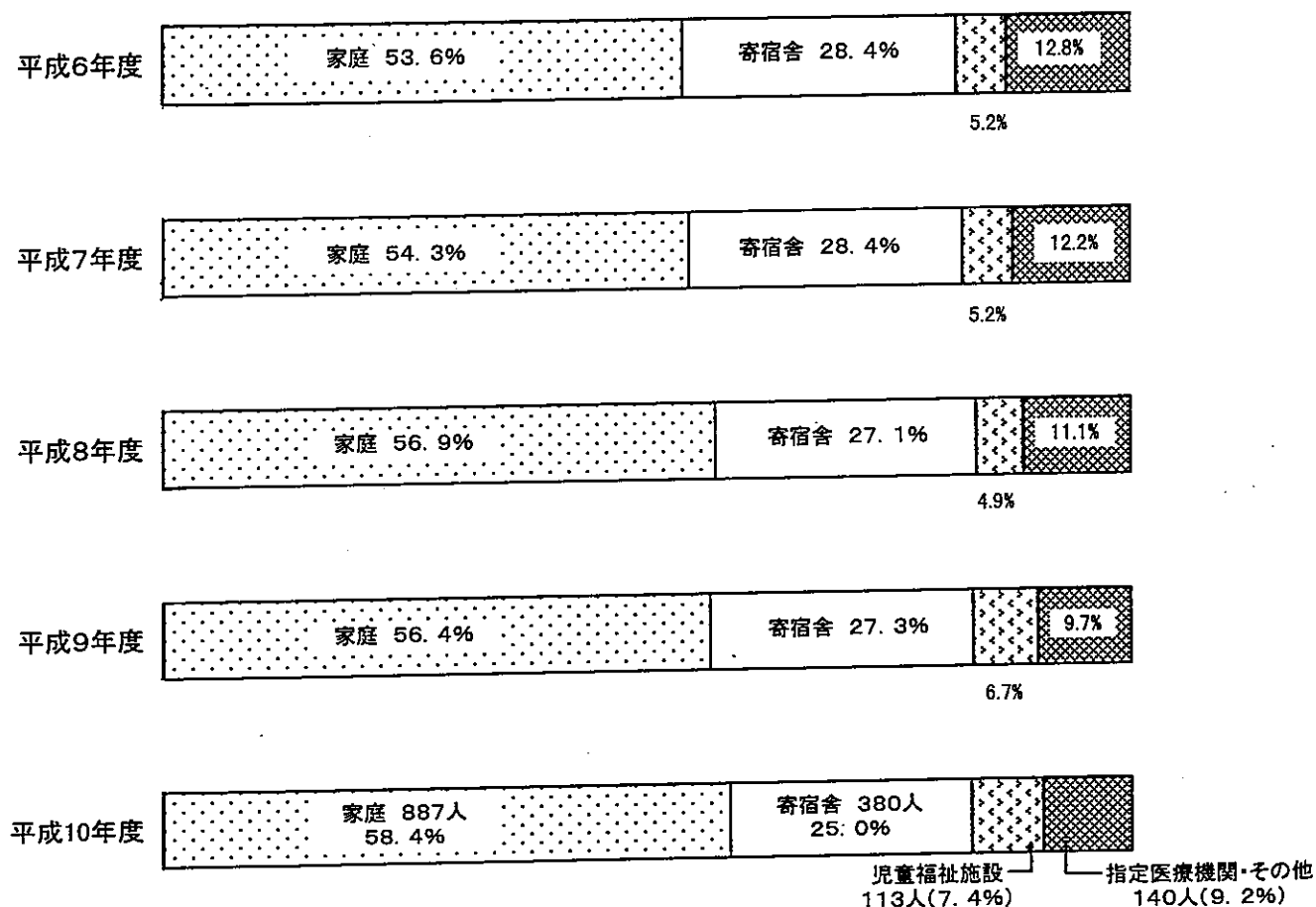

ウ 教員数(本務者)

教員数は 1,019 人(盲学校 81 人、聾学校 109 人、養護学校 829 人)で、前年度より 38 人増加した。

教員 1 人当たりの在学者数は、盲学校 0.9 人(全国平均 1.2 人)、聾学校 1.4 人(同 1.4 人)、養護学校 1.6 人(同 1.6 人)となった。

## (5) 幼稚園

### ア 園数

園数は、廃園3園で前年度より3園減少し168園（国立2園、公立48園、私立118園）となった。

### イ 在園者数

在園者数は21,085人（男10,564人、女10,521人）で、前年度より295人減少した。

設置者別では、国立168人、公立3,882人、私立17,035人となり、私立が全体の80.8%を占めた。

### ウ 就園率

県下小学校1学年の児童数は24,574人で、幼稚園修了者は8,046人であり、就園率は32.7%となり、前年度より0.1ポイント低下した。（全国平均62.2%）

### エ 教員数(本務者)

教員数は1,384人（男94人、女1,290人）で、前年度と同数であった。

教員1人当たりの在園者数は15.2人で、全国平均（17.1人）と比べると1.9人下回った。

## (6) 専修学校

### ア 学校数

学校数は、廃校1校、新設2校で前年度より1校増加し76校（国立3校、公立4校、私立69校）となった。

### イ 生徒数

生徒数は14,592人（男6,246人、女8,346人）で、前年度より166人減少した。

### ウ 入学者数

入学者数は6,844人で前年度より83人減少した。このうち高等及び専門課程へ進学・入学した高校・中学の新規卒業者は5,983人で、前年度より228人増加した。（第6表）

### エ 卒業者数

卒業者数は6,169人で前年度より315人増加した。このうち就職した者は5,253人（関係分野4,539人、その他の分野714人）で、前年度より179人増加した。

第6表 専修学校入学者の推移

単位:人

区分 年度	入学者			入学者のうち新規卒業者						
	計	男	女	計	中学校新規卒業者			高等学校新規卒業者		
					計	男	女	計	男	女
6年度	6,445	2,586	3,859	5,463	272	77	195	5,191	2,167	3,024
7年度	6,898	2,901	3,997	5,813	336	190	146	5,477	2,309	3,168
8年度	7,096	2,996	4,100	5,865	304	129	175	5,561	2,471	3,090
9年度	6,927	3,033	3,894	5,755	222	114	108	5,533	2,482	3,051
10年度	6,844	3,068	3,776	5,983	273	133	140	5,710	2,588	3,122

## (7) 各種学校

### ア 学校数

学校数は、新設1校で前年度より1校増加し31校（私立のみ）となった。

### イ 生徒数

生徒数は3,087人（男1,639人、女1,448人）で、前年度より347人減少した。  
分野別生徒数では、予備校関係2,214人、医療関係499人等となった。

### ウ 卒業生数

卒業生数は2,883人で前年度より746人減少した。

## 2 学校通信教育調査

### ア 学校数と生徒数

通信課程を設置している学校は2校（県立のみ）である。

生徒数は2,398人（男1,347人、女1,051人）で、前年度より206人増加した。

入学者数は526人で前年度より27人減少した。退学者数は71人で前年度より6人減少した。

また、履修者数（実際に1科目以上履修している者の実数）は1,309人となった。

### イ 教員数(本務者)

教員数は35人（男28人、女7人）で、前年度より2人増加した。

## 3 不就学学齢児童生徒調査

ア 不就学学齢児童生徒数は16人で前年度より2人増加した。内訳は就学免除者9人（前年度9人）、就学猶予者7人（前年度5人）となった。（第7表）

イ 1年以上居所不明者数は1人であった。

ウ 学齢児童生徒死亡者数は、平成9年度間（平成9年4月1日～平成10年3月31日）は21人で、前年度間より4人増加した。

第7表 不就学学齢児童生徒数の推移

単位:人

年度	区分	就学免除者			就学猶予者		
		計	6～11歳	12～14歳	計	6～11歳	12～14歳
6年度		5	4	1	6	3	3
7年度		3	3	-	7	4	3
8年度		7	7	-	6	6	-
9年度		9	8	1	5	4	1
10年度		9	8	1	7	5	2

## 4 卒業後の状況調査

### (1) 中学校

ア 卒業者数は30,702人(男15,588人、女15,114人)で、前年度より506人減少した。

イ 進学者数は、高等学校等へ進学した者29,863人(男15,014人、女14,849人、うち進学しながら就職している者19人)で、前年度より501人減少した。

進学率は前年度と変わらず97.3%となり、全国平均(96.8%)と比べると0.5ポイント上回った。

ウ 専修学校等進学・入学者数は302人(男196人、女106人)で、前年度より15人減少した。

入学先別では、専修学校188人(前年度198人)、各種学校78人(同79人)、公共職業訓練施設等36人(同41人)となった。(以上第8, 9表)

第8表 中学校進路別卒業生数の推移

単位:人・%

区分 年度	卒業生		進学者		専修学校等進学・入学者		就職者		無業・その他		再掲		
	人数	構成比	人数	構成比	人数	構成比	人数	構成比	人数	構成比	進学者のうち就職している者	専修学校等進学者のうち就職者	就職者総数
6年度	34,602	100.0	33,402	96.5	514	1.5	399	1.2	287	0.8	122	13	534
7年度	34,184	100.0	33,003	96.5	594	1.7	310	0.9	277	0.8	79	11	400
8年度	32,230	100.0	31,273	97.0	422	1.3	270	0.8	265	0.8	55	4	329
9年度	31,208	100.0	30,364	97.3	317	1.0	273	0.9	254	0.8	35	11	319
10年度	30,702	100.0	29,863	97.3	302	1.0	233	0.8	304	1.0	19	-	252
全国	1,511,847	100.0	1,464,120	96.8	12,940	0.9	16,962	1.1	17,825	1.2	2,919	103	19,984

エ 就職進学者を含む就職者総数は252人(男198人、女54人、うち進学しながら就職している者19人)で、前年度より67人減少した。

就職率は前年度より0.2ポイント低下し0.8%となり、全国平均(1.3%)と比べると0.5ポイント下回った。

就職先県内県外別では、県内就職者数は222人で前年度より56人減少し、県外就職者数は30人で前年度より11人減少した。構成比は県内88.1%(前年度87.1%)、県外11.9%(同12.9%)となり、前年度より県内就職率が1.0ポイント上昇した。(以上第8, 9, 10表、第4図)

第9表 高等学校等進学率、就職率の推移

単位:%

区分 年度	進 学 率		就 職 率	
	県	全 国	県	全 国
6年度	96.5	96.5	1.5	1.7
7年度	96.5	96.7	1.2	1.5
8年度	97.0	96.8	1.0	1.4
9年度	97.3	96.8	1.0	1.4
10年度	97.3	96.8	0.8	1.3

第10表 中学校県内・県外就職者の推移

単位:人・%

年度	区分		県内		県外	
	総数	構成比	総数	構成比	総数	構成比
6年度	534	100.0	442	82.8	92	17.2
7年度	400	100.0	335	83.8	65	16.3
8年度	329	100.0	303	92.1	26	7.9
9年度	319	100.0	278	87.1	41	12.9
10年度	252	100.0	222	88.1	30	11.9

また、就職先を産業別にみると、第1次産業（農業、林業、漁業）が3人、第2次産業（鉱業、建設業、製造業）が152人、第3次産業（電気・ガス・熱供給・水道業、運輸・通信業、卸売・小売業、飲食店、金融・保険業、不動産業、サービス業、公務）が90人、その他7人となった。（第11表、第4図）

第11表 中学校産業別就職状況の推移

単位:人・%

年度	区分		第1次産業		第2次産業		第3次産業		その他	
	就職者総数	構成比	総数	構成比	総数	構成比	総数	構成比	総数	構成比
6年度	534	100.0	10	1.9	335	62.7	180	33.7	9	1.7
7年度	400	100.0	7	1.8	255	63.8	132	33.0	6	1.5
8年度	329	100.0	10	3.0	200	60.8	113	34.3	6	1.8
9年度	319	100.0	7	2.2	194	60.8	108	33.9	10	3.1
10年度	252	100.0	3	1.2	152	60.3	90	35.7	7	2.8

第4図 中学校就職者の産業別県内・県外別割合

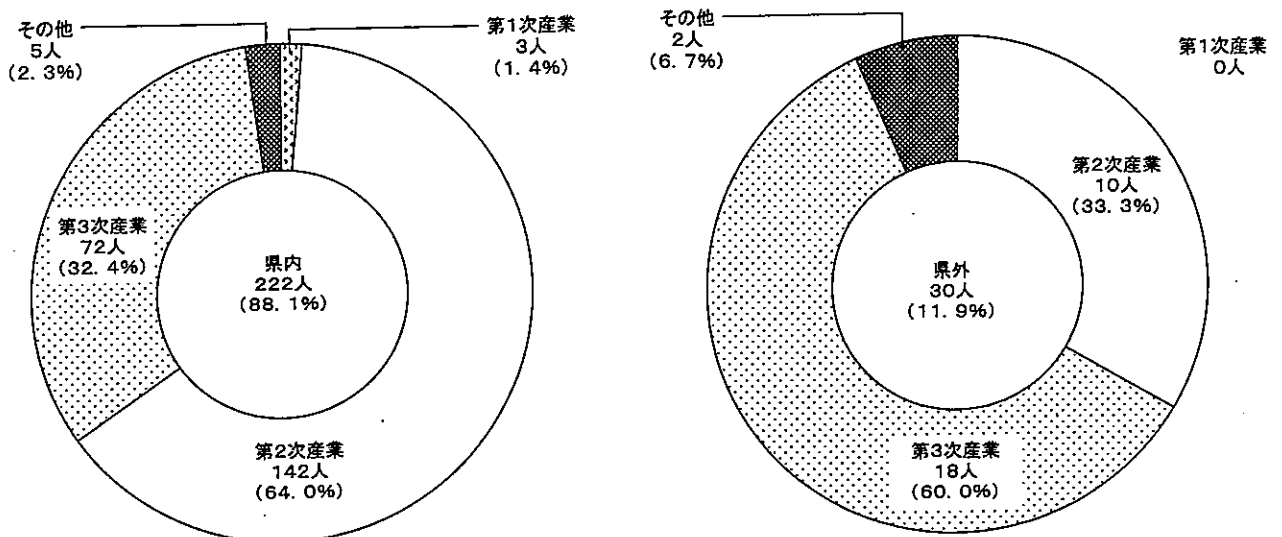

オ 無業者、死亡・不詳は304人（男191人、女113人）で前年度より50人増加し、卒業者総数の1.0%（前年度0.8%）となった。この内訳は無業者303人、死亡・不詳1人であった。（第8表）

(2) 高等学校

ア 卒業生数は30,593人(男15,199人、女15,394人)で、前年度より660人減少した。

第12表 高等学校進路別卒業生数の推移

単位:人・%

区分 年度	卒業生総数		進学者		専修学校等進学・入学者		就職者		無業・その他		再掲		
		構成比		構成比		構成比		構成比		構成比	進学者のうち就職している者	専修学校等進学者のうち就職者	就職者総数
6年度	33,776	100.0	8,891	26.3	12,289	36.4	11,409	33.8	1,187	3.5	76	302	11,787
7年度	33,134	100.0	9,203	27.8	12,377	37.4	10,159	30.7	1,395	4.2	44	286	10,489
8年度	32,556	100.0	9,503	29.2	12,226	37.6	9,440	29.0	1,387	4.3	44	209	9,693
9年度	31,253	100.0	9,830	31.5	11,150	35.7	8,668	27.7	1,605	5.1	26	143	8,837
10年度	30,593	100.0	10,331	33.8	10,859	35.5	7,875	25.7	1,528	5.0	20	100	7,995
全国	1,441,061	100.0	611,849	42.5	394,991	27.4	320,042	22.2	114,179	7.9	1,368	6,221	327,631

イ 進学者数は、通信教育部等を含む大学、短期大学等へ進学した者10,331人(男4,848人、女5,483人、うち進学しながら就職している者20人)で、前年度より501人増加した。

進学率は前年度より2.3ポイント上昇し33.8%となったが、全国平均(42.5%)と比べると8.7ポイント下回り、その差は前年度より0.5ポイント縮小した。男女別進学率をみると、男子は前年度より2.7ポイント上昇し31.9%となり全国平均(37.2%)と比べると5.3ポイント下回った。女子は前年度より2.0ポイント上昇し35.6%となり、全国平均(47.6%)と比べると12.0ポイント下回った。(以上第12, 13, 14表、第5図)

第13表 男女別進学率の推移

単位:%

区分 年度	6年度	7年度	8年度	9年度	10年度	全国
男	22.3	24.2	26.1	29.2	31.9	37.2
女	30.2	31.2	32.3	33.6	35.6	47.6

第5図 高等学校卒業生の進路別割合

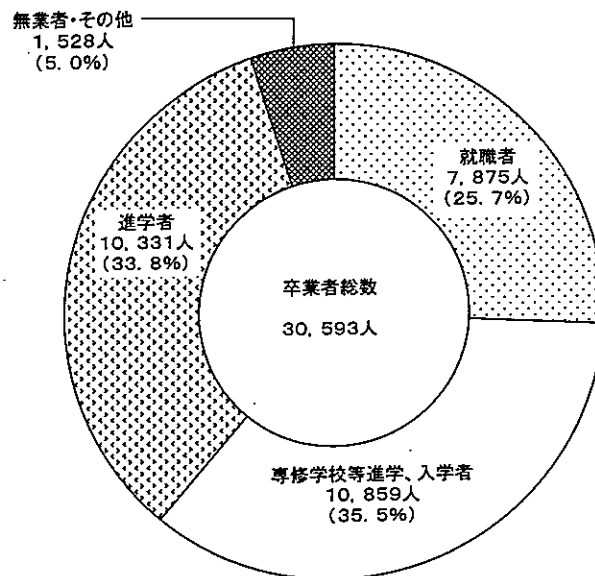

志願状況は大学（学部）、短期大学（本科）へ志願した者 13,278 人で、志願率 43.4 %（前年度 41.9 %）となり、うち大学志願者 9,589 人、志願率 31.3 %（前年度 30.3 %）、短期大学志願者 3,689 人、志願率 12.1 %（前年度 11.6 %）となった。

ウ 専修学校等進学・入学者数は 10,859 人（男 5,447 人、女 5,412 人）で、前年度より 291 人減少した。

入学率は前年度より 0.2 ポイント低下し 35.5 % となり、全国平均（27.4 %）と比べると 8.1 ポイント上回った。

入学先別では、専修学校 7,494 人（前年度 7,676 人）、各種学校 2,970 人（同 3,105 人）、公共職業訓練施設等 395 人（同 369 人）であった。

エ 就職進学者を含む就職者総数は 7,995 人（男 4,241 人、女 3,754 人、うち進学しながら就職している者 20 人、専修学校等進学・入学者のうち就職している者 100 人）で、前年度より 842 人減少した。

就職率は前年度より 2.2 ポイント低下し 26.1 % となり、全国平均（22.7 %）と比べると 3.4 ポイント上回った。

就職先県内県外別では、県内就職者数は 7,055 人で前年度より 697 人減少し、県外就職者数は 940 人で前年度より 145 人減少した。構成比は県内 88.2 %（前年度 87.7 %）、県外 11.8 %（同 12.3 %）となり、前年度より県内就職率が 0.5 ポイント上昇した。

県外就職者の都道府県別では、東京都 484 人、神奈川県 118 人、埼玉県 103 人、群馬県 37 人、長野県 32 人、千葉県・富山県 26 人等の順となった。（以上第 12, 14, 15 表、第 5 図）

第14表 大学等進学率、就職率の推移

単位：%

区分 年度	大学等進学率		就職率	
	県	全国	県	全国
6年度	26.3	36.1	34.9	27.7
7年度	27.8	37.6	31.7	25.6
8年度	29.2	39.0	29.8	24.3
9年度	31.5	40.7	28.3	23.5
10年度	33.8	42.5	26.1	22.7

第15表 高等学校県内・県外就職者の推移

単位：人・%

区分 年度	総数		県内		県外	
	総数	構成比	県内	構成比	県外	構成比
6年度	11,787	100.0	9,861	83.7	1,926	16.3
7年度	10,489	100.0	9,076	86.5	1,413	13.5
8年度	9,693	100.0	8,542	88.1	1,151	11.9
9年度	8,837	100.0	7,752	87.7	1,085	12.3
10年度	7,995	100.0	7,055	88.2	940	11.8

就職先を産業別にみると、最も多い産業は製造業 3,033 人、次いで卸売・小売業、飲食店 1,631 人等で、最も少ない産業は漁業の 5 人となった。

また、職業別にみると、最も多い職業は技能工、採掘・製造・建設作業者及び労務作業者 3,903 人、次いでサービス職業従事者 1,291 人、販売従事者 1,128 人等で、最も少ない職業は農林漁業作業者のうちの漁業作業者の 8 人であった。(第 6, 7 図)

才 無業者、死亡・不詳は 1,528 人(男 685 人、女 843 人)で、前年度より 77 人減少し、卒業生総数の 5.0 % (前年度 5.1 %) となった。この内訳は無業者 1,527 人、死亡・不詳 1 人であった。(第 12 表)

第6図 高等学校産業別就職者の構成比

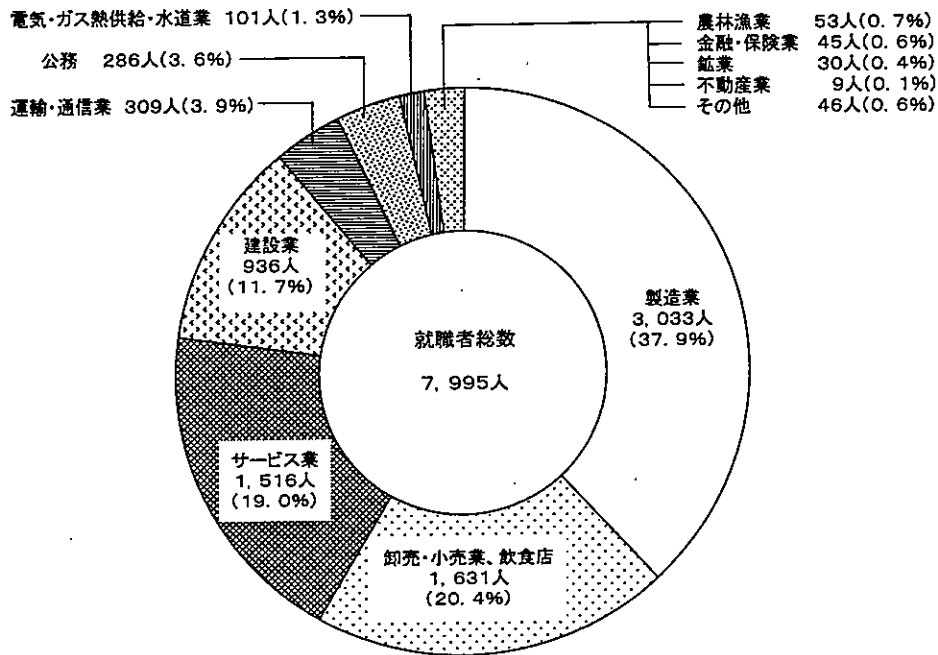

第7図 高等学校職業別就職者の構成比

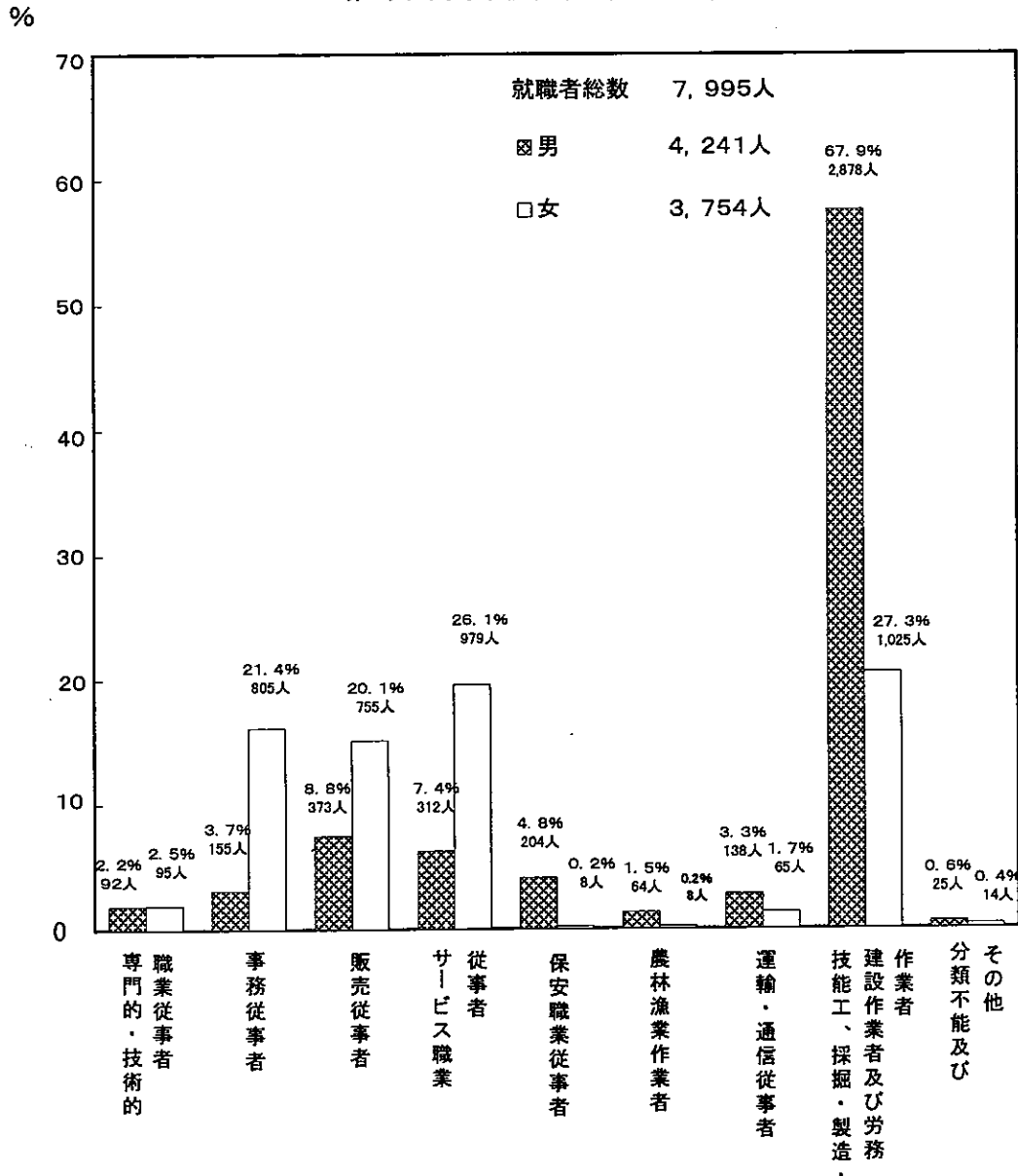

(3) 盲学校・聾学校・養護学校

ア 中 学 部

卒業生総数は盲学校7人、聾学校11人、養護学校121人となった。

高等学校等進学者数は盲学校7人、聾学校11人、養護学校102人となった。無業者数は養護学校19人で、このうち社会福祉施設入所者は養護学校17人となった。

イ 高 等 部

卒業生総数は盲学校9人、聾学校11人、養護学校145人となった。

大学等進学者数は盲学校4人、聾学校5人、養護学校1人で、専修学校等進学・入学者数は聾学校2人、養護学校2人となった。

就職者数は盲学校1人、聾学校2人、養護学校42人となった。無業者数は盲学校4人、聾学校2人、養護学校100人で、このうち社会福祉施設入所者は盲学校2人、聾学校2人、養護学校65人であった。



# Ⅲ 統 計 表



総括表

	合計（国・公・私立計）						国						立						公						立						私						立					
	学校数		児童・生徒数等		教員数（本務者）		職員数（本務者）		学校数		学級数（学科）		児童・生徒数等		教員数（本務者）		職員数（本務者）		学校数		学級数（学科）		児童・生徒数等		教員数（本務者）		職員数（本務者）		学校数		学級数（学科）		児童・生徒数等		教員数（本務者）		職員数（本務者）					
	本校	分校					本校	分校	本校	分校	本校	分校	本校	分校	本校	分校	本校	分校	本校	分校	本校	分校	本校	分校	本校	分校	本校	分校	本校	分校	本校	分校	本校	分校	本校	分校	本校	分校				
小学校	646	10	6,104	156,596	9,440	2,511	3	-	39	1,414	55	30	643	10	6,065	155,182	9,385	2,481	-	-	-	-	-	-	-	-	-	-	-	-	-	-	-	-	-	-	-	-				
中学校	255	-	2,757	90,492	5,572	927	3	-	27	1,053	49	5	250	-	2,721	89,075	5,504	922	2	-	9	364	19	-	-	-	-	-	-	-	-	-	-	-	-	-	-	-				
高等学校	120	7	-	88,261	5,942	1,254	-	-	-	-	-	-	105	7	-	72,749	5,142	1,106	15	-	-	15,512	800	148	-	-	-	-	-	-	-	-	-	-	-	-	-	-				
全日制	104	6	-	86,342	5,736	1,223	-	-	-	-	-	-	89	6	-	70,830	4,936	1,075	15	-	-	15,512	800	148	-	-	-	-	-	-	-	-	-	-	-	-	-	-				
定時制	4	1	-	1,919	206	31	-	-	-	-	-	-	4	1	-	1,919	206	31	-	-	-	-	-	-	-	-	-	-	-	-	-	-	-	-	-	-	-	-				
併置校	12	-	-	-	-	-	-	-	-	-	-	-	12	-	-	-	-	-	-	-	-	-	-	-	-	-	-	-	-	-	-	-	-	-	-	-	-					
専攻科	-	-	-	-	-	-	-	-	-	-	-	-	-	-	-	-	-	-	-	-	-	-	-	-	-	-	-	-	-	-	-	-	-	-	-	-	-					
高等学校通信制	2	-	-	2,398	35	2	-	-	-	-	-	-	2	-	-	2,398	35	2	-	-	-	-	-	-	-	-	-	-	-	-	-	-	-	-	-	-	-					
盲・養護学校	21	4	423	1,520	1,019	390	1	-	9	62	27	3	20	4	414	1,458	992	387	-	-	-	-	-	-	-	-	-	-	-	-	-	-	-	-	-	-	-					
盲学校	2	-	28	71	81	53	-	-	-	-	-	-	2	-	28	71	81	53	-	-	-	-	-	-	-	-	-	-	-	-	-	-	-	-	-	-	-					
聾学校	2	-	44	150	109	57	-	-	-	-	-	-	2	-	44	150	109	57	-	-	-	-	-	-	-	-	-	-	-	-	-	-	-	-	-	-	-					
養護学校	17	4	351	1,299	829	280	1	-	9	62	27	3	16	4	342	1,237	802	277	-	-	-	-	-	-	-	-	-	-	-	-	-	-	-	-	-	-	-					
幼稚園	168	-	926	21,085	1,384	378	2	-	6	168	9	1	48	-	200	3,882	253	43	118	-	720	17,035	1,122	334	-	-	-	-	-	-	-	-	-	-	-	-	-					
専修学校	76	-	313	14,592	743	270	3	-	4	268	15	7	4	-	4	413	26	3	69	-	305	13,911	702	260	-	-	-	-	-	-	-	-	-	-	-	-	-					
各種学校	31	-	32	3,087	103	77	-	-	-	-	-	-	-	-	-	-	-	-	31	-	32	3,087	103	77	-	-	-	-	-	-	-	-	-	-	-	-	-					

(注) 1 高等学校の学級数はホームルーム数を示し、公立本科のみの集計である。

2 専修学校の学級数は学科数、各種学校の学級数は課程数である。

1 学校調査

—小学校—

第1表 収容人員別学級数

区 分	学 級 数													
	計	7人以下	8~12人	13~20人	21~25人	26~30人	31~35人	36~40人	41~45人	46人	47人	48人	49人	50人以上
平成6年度	6,624	510	351	615	902	1,236	1,724	1,284	2	-	-	-	-	-
平成7年度	6,528	511	356	649	900	1,193	1,736	1,175	8	-	-	-	-	-
平成8年度	6,363	542	357	623	855	1,235	1,600	1,148	3	-	-	-	-	-
平成9年度	6,230	532	347	641	888	1,294	1,499	1,026	3	-	-	-	-	-
平成10年度	6,104	549	348	680	834	1,209	1,487	995	2	-	-	-	-	-
校	国立	39	-	3	-	-	5	31	-	-	-	-	-	-
	公立	6,065	549	348	677	834	1,482	964	2	-	-	-	-	-
	私立	-	-	-	-	-	-	-	-	-	-	-	-	-
対前年度増減数	△126	17	1	39	△54	△85	△12	△31	△1	-	-	-	-	-

一小学校一

第2表 学校数、学級数及び長期欠席者数等

No.1

年度	学校数			学級数			長期欠席者(30日以上)				長期欠席者(50日以上)				遠距離 通学者 数			
	計	本校	分校	計	単式 学級	複式 学級	75条 学級	計	病気	経済的 理由	学校 ごらい	その他	計	病気		経済的 理由	学校 ごらい	その他
平成9年度	659	649	10	6,230	5,674	259	297	1,444	699	1	701	43	837	247	1	564	25	4,335
平成10年度	656	646	10	6,104	5,515	276	313	1,436	708	-	690	38	816	231	-	559	26	4,085
国立	3	3	-	39	36	3	-	4	3	-	1	-	2	2	-	-	-	-
公立	653	643	10	6,065	5,479	273	313	1,432	705	-	689	38	814	229	-	559	26	4,085
私立	-	-	-	-	-	-	-	-	-	-	-	-	-	-	-	-	-	-
岩手県	40	39	1	257	212	29	16	59	22	-	32	5	36	9	-	24	3	202
212市	9	8	1	76	65	3	8	36	13	-	21	2	19	5	-	13	1	28
581市	7	7	-	36	26	9	1	5	3	-	1	1	4	2	-	1	1	5
582市	2	2	-	28	26	-	2	6	2	-	4	4	5	1	-	4	-	25
583市	5	5	-	32	30	-	2	6	3	-	1	2	3	1	-	1	1	22
584市	8	8	-	45	39	4	2	4	1	-	3	-	3	-	-	3	-	75
585市	8	8	-	37	25	11	1	2	-	-	2	-	2	-	-	2	-	46
586市	1	1	-	3	1	2	-	-	-	-	-	-	-	-	-	-	-	1
新発田市	40	40	-	397	371	4	22	157	82	-	70	5	94	30	-	61	3	190
206市	16	16	-	191	176	3	12	100	59	-	39	2	66	26	-	38	2	136
306市	4	4	-	26	25	1	3	7	5	-	1	1	2	1	-	1	-	6
307市	3	3	-	38	35	-	3	16	11	-	4	1	6	3	-	2	1	-
308市	3	3	-	24	23	-	1	4	2	-	2	-	2	-	-	2	-	-
309市	3	3	-	25	23	-	2	9	4	-	5	-	5	-	-	5	-	-
310市	8	8	-	72	69	3	3	12	-	-	11	1	9	-	-	9	-	46
311市	3	3	-	21	20	1	-	9	1	-	8	-	4	-	-	4	-	2
新潟県	131	131	-	1,786	1,703	3	80	536	255	-	262	19	304	82	-	208	14	844
201市	59	59	-	933	898	3	32	277	134	-	128	15	157	45	-	102	10	136
207市	11	11	-	146	138	-	8	53	22	-	30	1	28	10	-	17	1	16
220市	9	9	-	109	103	-	6	14	1	-	13	-	12	-	-	12	-	15
221市	10	10	-	123	115	-	8	42	22	-	20	-	22	5	-	17	-	9
301市	5	5	-	37	35	-	2	7	7	-	-	-	1	1	-	-	-	21
302市	3	3	-	25	24	-	1	6	3	-	3	-	3	-	-	3	-	-
303市	4	4	-	49	46	-	3	20	13	-	7	-	10	3	-	7	-	4
304市	2	2	-	22	21	-	1	7	-	-	7	-	6	-	-	6	-	-
321市	2	2	-	26	24	-	2	9	-	-	9	-	6	-	-	6	-	-
323市	1	1	-	22	21	-	1	10	8	-	8	-	10	8	-	2	-	297
324市	4	4	-	67	63	-	4	24	14	-	2	2	12	2	-	8	2	-
345市	5	5	-	67	65	-	2	23	12	-	10	1	14	4	-	9	1	36
346市	3	3	-	34	33	-	1	14	7	-	7	-	8	1	-	7	-	-
347市	6	6	-	62	59	-	3	17	8	-	9	-	8	1	-	7	-	-
348市	1	1	-	13	11	-	2	4	1	-	2	-	1	-	-	1	-	43
349市	3	3	-	19	18	-	1	4	-	-	4	-	2	-	-	2	-	-
350市	1	1	-	12	11	-	1	2	-	-	2	-	1	-	-	1	-	15
351市	2	2	-	20	18	-	2	4	3	-	1	-	2	1	-	1	-	-
新潟県	26	24	2	193	173	14	6	30	15	-	14	1	14	3	-	11	11	326
218市	7	7	-	82	79	-	3	21	8	-	12	1	11	2	-	11	-	101
322市	5	5	-	49	47	-	2	6	4	-	2	-	2	-	-	-	-	80

第2表 学校数、学級数及び長期欠席者数等

No.2

No.	学校数			学級数			長期欠席者(30日以上)				長期欠席者(50日以上)				通学者数	その他		
	計	本校	分校	計	単式学級	複式学級	75条学級	計	病気	経済的理由	学校ざらい	その他	計	病気			経済的理由	学校ざらい
381	津川町	2	-	13	12	-	1	-	-	-	-	-	-	-	-	-	16	
382	鹿瀬町	2	2	8	8	-	-	-	-	-	-	-	-	-	-	-	15	
383	上川村	4	1	20	13	7	-	-	-	-	-	-	-	-	-	-	11	
384	三川村	4	1	19	14	5	-	3	-	-	-	-	1	-	-	-	103	
三	条	57	-	627	591	2	34	151	69	-	80	2	92	24	-	66	497	
204	三條市	15	15	184	175	-	9	57	31	-	26	-	30	8	-	22	13	
209	加茂市	7	-	74	71	-	3	12	-	-	12	-	10	-	-	10	50	
213	加藤市	8	-	97	91	-	6	28	17	-	11	-	14	6	-	8	6	
341	岩室村	2	2	23	21	-	2	8	5	-	3	-	5	3	-	2	30	
342	弥彦村	1	1	18	16	-	2	4	-	-	4	-	4	-	-	4	64	
343	分水町	3	3	35	33	-	2	4	-	-	4	-	3	-	-	3	73	
344	吉田町	4	4	55	52	-	3	16	8	-	6	2	13	6	-	5	20	
361	上田町	2	2	31	29	-	2	6	2	-	4	-	3	-	-	3	75	
362	下田町	6	6	37	36	-	1	6	2	-	4	-	3	-	-	3	80	
363	柴田町	3	3	30	29	-	1	5	-	-	5	-	5	-	-	5	41	
406	寺泊町	6	6	43	38	2	3	7	6	-	1	-	2	1	-	1	45	
長	岡	100	99	909	816	53	40	169	99	-	68	2	94	37	-	56	428	
202	岡長市	38	38	422	405	3	14	99	51	-	46	2	55	17	-	37	29	
208	小見町	17	-	119	92	22	5	23	20	-	3	-	13	10	-	3	38	
211	小見町	8	-	103	94	1	8	19	8	-	11	-	15	5	-	10	39	
215	梶中町	12	11	74	58	13	3	5	2	-	3	-	3	1	-	2	22	
364	中之島町	3	3	33	31	-	2	4	3	-	1	-	1	-	-	1	168	
401	越島町	3	3	33	32	-	1	5	5	-	-	-	1	-	-	-	27	
402	三与町	2	2	18	17	-	1	-	-	-	-	-	-	-	-	-	21	
403	和島町	1	1	16	15	-	1	9	7	-	-	-	4	3	-	1	17	
404	和島村	2	2	13	13	-	-	-	-	-	-	-	-	-	-	-	-	
404	和志村	5	5	16	16	-	-	-	-	-	-	-	-	-	-	-	-	
421	古志町	4	4	23	21	1	1	1	1	-	-	-	-	-	-	-	7	
441	山口町	3	3	21	18	-	3	2	1	-	1	-	1	-	-	1	7	
502	小国町	3	3	18	16	-	1	2	1	-	-	-	1	-	-	1	53	
405	小国町	2	2	18	16	-	1	1	1	-	1	-	2	1	-	1	-	
柏	崎	29	29	260	227	12	21	38	15	-	23	-	23	3	-	20	171	
205	柏崎市	23	23	218	192	8	18	36	15	-	21	-	22	3	-	19	52	
501	高柳町	2	2	9	6	3	-	-	-	-	-	-	-	-	-	-	5	
504	刈羽村	1	1	14	13	-	1	1	-	-	1	-	-	-	-	-	70	
505	刈羽村	3	3	19	16	1	2	1	-	-	1	-	1	-	-	1	44	
小	出	13	13	119	112	2	5	24	11	-	13	-	12	3	-	9	166	
442	堀之内町	3	3	24	24	-	-	5	2	-	3	-	2	-	-	2	11	
443	小出町	2	2	28	27	-	1	3	-	-	3	-	1	-	-	1	47	
444	湯谷村	2	2	19	18	-	1	7	3	-	4	-	5	2	-	3	25	
445	湯谷村	2	2	23	22	-	1	6	3	-	3	-	4	1	-	3	47	
446	広神村	3	3	19	15	2	2	3	3	-	-	-	-	-	-	-	10	
447	守入村	1	1	6	6	-	-	-	-	-	-	-	-	-	-	-	26	
六	日町	25	25	206	186	11	9	52	29	-	23	-	19	3	-	16	82	
461	湯沢町	5	5	30	24	6	1	5	4	-	1	-	1	1	-	-	2	

第2表 学校数、学級数及び長期欠席者数等

No.3

町	学校数			学級数				長期欠席者(30日以上)				長期欠席者(50日以上)				遠距離通学者数		
	計	本校	分校	計	単式学級	複式学級	75条学級	計	病気	経済的理由	学校を離れ	その他	計	病気	経済的理由		学校を離れ	その他
462 塩	7	7	-	58	52	3	3	11	7	-	4	-	2	1	-	1	-	28
463 日	7	7	-	71	67	-	4	29	15	-	14	-	11	-	-	11	-	50
464 大和	6	6	-	47	43	3	1	7	3	-	4	-	5	1	-	4	-	2
十日町	46	41	5	267	208	45	14	58	14	-	42	2	44	4	-	38	2	220
210 日	23	19	4	138	107	23	8	32	6	-	24	2	23	-	-	21	2	7
481 市	4	4	-	27	24	1	2	11	2	-	9	-	9	1	-	8	-	10
482 西南	8	7	1	48	40	5	3	7	2	-	5	-	6	1	-	5	-	110
483 津	5	5	-	27	20	7	-	4	4	-	3	-	4	1	-	3	-	34
523 中	3	3	-	14	9	4	1	3	2	-	1	-	1	1	-	1	-	41
524 松	3	3	-	13	8	5	-	1	1	-	-	-	1	1	-	-	-	18
越上	59	59	-	526	468	21	37	77	45	-	31	1	43	17	-	25	1	445
222 市	31	31	-	319	297	4	18	61	38	-	22	1	34	15	-	18	1	46
521 安	1	1	-	9	7	-	2	2	2	-	2	-	2	-	-	2	-	75
525 浦	4	4	-	22	16	4	2	-	-	-	-	-	-	-	-	-	-	-
526 大	1	1	-	6	6	-	1	-	-	-	-	-	-	-	-	-	-	57
541 牧	5	5	-	38	31	3	4	2	-	-	2	-	2	-	-	2	-	33
542 柿	3	3	-	24	21	2	3	6	5	-	2	-	2	-	-	2	-	13
543 大	3	3	-	31	28	-	3	1	1	-	1	-	3	2	-	1	-	37
544 頭	3	3	-	20	16	3	1	1	1	-	1	-	1	-	-	-	-	85
549 吉	2	2	-	11	8	2	1	2	1	-	1	-	-	-	-	-	-	98
550 清	3	3	-	19	18	1	1	-	-	-	-	-	-	-	-	-	-	1
561 名	4	4	-	20	14	5	1	-	-	-	-	-	-	-	-	-	-	1
新井	29	29	-	179	146	25	8	9	4	-	4	1	6	3	-	3	-	57
217 南	13	13	-	85	71	10	4	6	2	-	4	-	5	2	-	3	-	2
545 市	3	3	-	21	18	2	1	2	1	-	4	-	1	1	-	3	-	41
546 砂	3	3	-	21	17	3	1	-	-	-	-	-	-	-	-	-	-	-
547 中	4	4	-	21	16	4	1	-	-	-	-	-	-	-	-	-	-	13
548 妙	6	6	-	31	24	6	1	1	1	-	-	-	-	-	-	-	-	1
糸魚	23	23	-	155	125	20	10	25	15	-	10	-	10	2	-	8	-	49
216 川	14	14	-	91	74	13	4	15	12	-	3	-	4	2	-	2	-	4
562 生	5	5	-	36	30	3	3	6	6	-	6	-	5	2	-	5	-	42
563 海	4	4	-	28	21	4	3	4	3	-	1	-	1	-	-	1	-	3
佐	38	37	1	223	177	35	11	51	33	-	18	-	26	11	-	14	-	408
219 両	11	11	-	63	43	17	3	18	10	-	8	-	11	5	-	6	-	104
601 市	5	5	-	28	25	3	1	8	6	-	2	-	2	2	-	2	-	118
602 相	4	4	-	25	24	-	1	9	7	-	2	-	4	2	-	2	-	6
603 和	2	2	-	21	18	3	3	6	4	-	2	-	1	1	-	1	-	24
604 金	2	2	-	12	12	-	-	1	1	-	-	-	-	-	-	-	-	-
605 新	4	4	-	17	11	6	-	1	1	-	-	-	1	1	-	-	-	1
606 穂	2	2	-	17	13	3	1	1	1	-	-	-	-	-	-	-	-	54
607 野	3	3	1	17	13	3	1	1	1	-	-	-	-	-	-	-	-	27
608 其	2	2	-	12	10	1	1	2	2	-	-	-	-	-	-	-	-	38
609 小	3	3	-	17	13	3	1	3	2	-	3	-	3	-	-	3	-	36
赤	2	2	-	11	8	2	1	3	2	-	1	-	1	2	-	1	-	-

第3表 学年別児童数

No.1

学年	計		1 学年		2 学年		3 学年		4 学年		5 学年		6 学年		外国人児童数	うち75歳以上児童数								
	計	男	女	計	男	女	計	男	女	計	男	女	計	男			女							
																		計	男	女	計	男	女	計
平成9年度	161,100	82,240	78,860	24,581	12,645	11,936	25,551	13,068	12,483	26,408	13,369	13,039	27,174	13,885	13,289	28,215	14,324	13,891	29,171	14,949	14,222	202	802	
平成10年度	156,596	79,716	76,880	24,574	12,392	12,182	24,597	12,655	11,942	25,560	13,062	12,498	26,433	13,387	13,046	27,232	13,921	13,311	28,200	14,299	13,901	212	869	
国立	1,414	732	682	237	128	109	238	118	120	224	124	100	239	128	111	243	123	120	233	111	122	1	-	-
公立	155,182	78,984	76,198	24,337	12,264	12,073	24,359	12,537	11,822	25,336	12,938	12,398	26,194	13,259	12,935	26,989	13,798	13,191	27,967	14,188	13,779	211	869	
私立	-	-	-	-	-	-	-	-	-	-	-	-	-	-	-	-	-	-	-	-	-	-	-	-
岩船村	5,069	2,591	2,478	815	393	422	777	387	390	848	441	407	877	457	420	849	441	408	903	472	431	6	37	
212村	1,820	932	888	296	142	164	289	142	147	324	180	144	305	152	153	290	149	141	316	167	149	4	16	
581村	490	265	225	99	50	49	64	29	35	72	41	31	84	49	35	74	45	29	97	51	46	1	1	
582村	756	386	370	120	62	68	106	63	64	124	60	64	126	62	64	136	71	65	144	78	66	2	7	
583村	700	345	355	105	56	49	116	62	54	116	47	69	118	61	57	114	56	58	131	63	68	-	6	
584村	807	418	389	116	58	58	129	59	70	132	72	60	152	84	68	151	76	75	127	69	58	-	6	
585村	475	234	241	75	33	42	68	31	37	78	39	39	87	45	42	79	42	37	88	44	44	-	1	
586村	21	11	10	4	2	2	5	1	4	2	2	-	5	4	1	5	2	3	-	-	-	-	-	
新発田園	10,503	5,333	5,170	1,605	782	823	1,647	843	804	1,753	892	861	1,750	897	863	1,873	964	909	1,875	955	920	5	56	
206市	5,419	2,791	2,628	840	421	419	849	440	409	929	487	442	873	449	424	944	494	450	984	500	484	2	35	
306町	681	322	359	108	50	58	97	46	51	116	57	59	122	62	60	126	74	77	112	56	57	-	1	
307町	934	463	471	127	54	73	177	79	98	147	77	70	169	87	82	169	92	92	145	74	71	-	3	
308町	598	283	315	100	46	54	79	34	45	98	40	58	101	55	46	111	55	56	109	53	56	-	2	
309町	596	295	301	79	30	49	89	47	42	107	54	53	107	58	49	101	44	44	113	62	51	-	4	
310町	1,815	946	869	277	146	131	290	154	136	275	138	137	296	146	150	348	191	157	329	171	158	3	11	
311町	460	233	227	74	35	39	66	43	23	81	39	42	82	40	42	74	36	38	83	40	43	-	-	
新発田園	52,920	26,818	26,102	8,310	4,220	4,090	8,245	4,209	4,036	8,546	4,301	4,245	9,074	4,545	4,529	9,203	4,714	4,489	9,542	4,829	4,713	99	254	
201市	29,207	14,821	14,386	4,632	2,343	2,289	4,600	2,384	2,216	4,710	2,371	2,339	5,068	2,518	2,550	4,981	2,550	2,431	5,216	2,655	2,661	78	122	
207市	4,242	2,139	2,103	613	318	295	689	343	346	692	343	349	737	365	372	708	380	328	803	390	413	6	27	
220市	3,009	1,538	1,471	485	255	230	469	246	223	512	266	246	500	245	255	514	241	273	529	285	244	-	21	
221市	3,547	1,795	1,752	587	284	303	521	252	269	550	266	284	630	338	292	624	330	294	635	325	310	2	17	
301町	746	372	374	117	58	59	111	55	56	102	48	54	138	71	67	140	73	67	138	67	71	-	3	
302町	614	314	300	97	51	46	85	40	45	86	46	40	115	63	52	117	59	58	114	55	59	-	2	
303市	1,410	714	696	219	124	124	233	118	115	249	127	122	231	107	124	234	120	114	244	118	126	2	8	
304町	636	308	328	77	35	42	110	58	52	94	50	44	94	43	51	122	62	60	139	60	79	-	2	
321市	665	337	328	113	52	61	104	49	55	109	57	52	104	57	47	117	62	55	118	60	58	-	2	
323市	748	369	379	93	47	46	110	56	54	118	60	55	118	54	64	162	82	80	150	70	80	-	3	
324町	1,092	537	597	325	168	157	326	179	147	357	177	180	326	164	162	396	210	186	359	194	165	9	8	
345町	1,974	981	993	293	142	151	304	156	148	338	157	181	325	170	155	367	179	188	347	177	170	1	7	
346町	955	472	483	163	83	80	142	72	70	145	71	74	155	81	74	172	83	89	178	82	96	3	3	
347町	1,593	805	788	251	133	118	243	108	135	251	143	108	247	128	119	290	143	147	311	150	161	-	12	
348市	296	154	142	37	23	14	48	21	27	56	26	30	46	24	22	57	31	26	52	29	23	1	8	
349市	445	227	218	63	31	32	63	28	35	57	32	25	100	47	53	80	41	39	82	48	34	-	2	
350市	264	142	122	53	32	21	26	11	15	47	22	25	48	27	21	44	24	20	46	26	20	-	1	
351市	480	238	242	92	41	51	61	33	28	76	39	37	92	43	49	78	44	34	81	38	43	-	7	
五泉園	4,524	2,315	2,209	707	355	352	689	378	311	723	382	341	758	381	377	804	422	382	843	397	446	1	14	
218市	2,311	1,171	1,140	362	174	188	373	202	171	355	178	177	386	200	186	394	216	178	441	201	240	-	6	
322町	1,380	693	687	220	115	105	180	97	83	227	126	101	231	108	123	254	113	141	268	134	134	-	7	

第3表 学年別児童数

No.2

校名	計			1 学年			2 学年			3 学年			4 学年			5 学年			6 学年			外国人児童数	うち5歳児	75歳児童数						
	計	男	女	計	男	女	計	男	女	計	男	女	計	男	女	計	男	女	計	男	女									
																									計	男	女	計	男	女
381 川町	275	144	131	45	27	18	50	31	19	43	27	16	49	25	24	2,928	1,509	1,419	3,015	1,486	1,529	27	40	13	27	1				
382 瀬川町	100	53	47	11	4	7	14	8	6	17	9	8	24	14	10	895	484	411	927	473	454	5	16	5	11					
383 上川村	210	122	88	37	20	17	33	18	15	41	23	18	24	16	8	353	174	170	378	166	212	16	35	21	14					
384 三上村	248	132	116	32	15	17	39	22	17	40	19	21	44	18	26	462	232	230	438	212	226	15	43	23	20					
三條 17,369	8,842	8,527	1,324	2,740	1,416	1,349	2,771	1,422	1,349	2,816	1,447	1,369	2,928	1,509	1,419	3,015	1,486	1,529	3,015	1,486	1,529	1,562	3,099	1,562	1,537	10	113			
204 桑市	5,408	2,831	2,577	841	433	408	868	478	390	901	476	425	895	484	411	927	473	454	927	473	454	487	976	487	489	3	33			
209 加茂市	2,033	1,017	1,016	319	156	163	302	158	144	322	174	148	353	174	170	378	166	179	378	166	179	16	359	189	170	2	9			
213 桑市	2,687	1,386	1,301	446	239	207	427	229	198	439	228	211	462	232	230	438	212	226	438	212	226	246	475	246	229	1	20			
341 岩手町	622	317	305	87	46	41	99	48	51	90	43	47	117	62	55	129	62	67	100	62	67	56	100	56	44	5	5			
342 弥生町	537	267	270	70	35	35	95	44	44	78	40	38	99	41	58	85	41	37	110	48	37	110	59	51	51	6	6			
343 彦水町	539	518	518	163	90	73	183	83	83	100	73	83	170	92	78	189	100	89	179	100	89	84	95	84	95	1	1			
344 吉田町	1,684	852	832	302	155	147	257	120	137	297	142	155	271	139	132	286	156	130	271	156	130	140	271	140	131	2	15			
361 上田町	893	451	442	151	73	78	138	73	65	125	66	59	152	80	72	151	71	80	176	88	88	131	140	88	88	1	3			
362 下田町	747	358	389	105	54	51	118	63	63	121	57	64	120	55	66	130	54	76	153	75	75	153	176	153	78	3	3			
363 栄寺	889	439	450	134	70	64	147	70	77	143	73	70	150	77	73	167	72	85	158	72	85	158	177	158	77	81	4	4		
406 泊町	812	385	427	122	65	57	137	56	81	127	58	69	139	73	66	145	73	73	145	72	73	142	142	61	81	6	6			
岡長 23,403	11,933	11,470	1,854	3,693	1,854	1,899	3,748	1,935	1,813	3,825	1,973	1,852	3,920	1,966	1,954	3,979	2,032	1,947	3,979	2,032	1,947	4,238	4,238	2,173	2,065	111				
202 岡市	11,899	6,126	5,773	1,912	966	946	1,978	1,052	926	1,968	1,006	962	1,974	1,002	972	1,991	1,046	945	1,991	1,046	945	2,076	2,076	1,054	1,022	28	47			
208 小谷市	2,585	1,314	1,271	382	203	179	404	186	218	432	234	198	438	217	230	448	223	225	448	223	225	481	481	251	230	3	17			
211 尾形町	2,881	1,497	1,384	453	235	218	451	244	207	465	248	217	485	250	235	477	237	240	477	237	240	550	550	283	267	17				
1,496 中之島町	975	472	503	137	67	79	152	73	79	149	71	78	177	84	93	174	83	91	186	83	91	186	186	94	92	7	7			
401 三与町	968	496	472	161	76	85	152	75	77	149	75	74	174	92	82	155	76	79	177	76	79	102	102	75	75	2	2			
402 三与町	492	230	262	95	45	50	58	28	30	81	37	44	73	32	41	85	43	41	101	43	41	101	101	45	56	2	2			
403 和志村	491	262	229	77	43	34	81	44	37	68	37	31	106	57	49	85	38	47	74	38	47	64	64	31	33	1	1			
404 和志村	328	166	162	51	16	35	55	30	25	65	39	26	37	20	17	56	30	26	64	30	26	64	64	31	33					
421 山古志町	107	45	62	14	7	7	11	4	4	17	7	10	17	4	13	26	13	13	22	13	13	22	22	10	12					
441 川口町	375	178	197	58	27	31	51	24	27	71	34	37	66	30	36	54	27	27	75	36	27	75	75	36	39	1	1			
502 小国町	443	225	218	64	37	27	68	29	39	57	31	26	74	38	36	88	43	45	92	43	45	92	92	47	45	6	6			
405 出雲崎町	363	178	185	56	22	34	62	30	32	63	33	30	55	28	27	65	28	27	62	29	36	62	62	36	26	3	3			
6,383 柏園	3,285	3,098	497	1,009	512	497	1,022	545	477	1,002	504	498	1,080	560	520	1,098	580	518	1,098	580	518	1,172	1,172	584	588	18	57			
205 柏市	5,523	2,837	2,686	883	447	436	881	466	415	878	446	432	927	477	450	948	505	443	948	505	443	1,006	1,006	496	510	18	50			
501 高柳町	106	51	55	15	6	9	13	9	4	12	8	4	29	14	15	14	6	8	23	6	8	23	23	8	15					
504 刈羽村	378	204	174	56	33	23	70	39	31	57	26	31	50	30	20	63	34	29	82	34	29	82	82	42	40					
505 西山	376	193	183	55	26	29	58	31	27	55	24	31	74	39	35	73	35	38	61	35	38	61	61	38	23					
小出 3,047	1,567	1,480	221	451	230	221	444	240	204	536	261	275	519	260	259	519	297	222	519	297	222	578	578	279	299	2	9			
442 堀之内町	646	327	319	90	44	46	106	49	57	115	58	57	130	55	55	107	60	47	118	61	47	118	118	61	57					
443 小出町	893	466	427	140	76	64	126	67	59	168	85	83	138	67	71	146	85	61	175	86	61	175	175	86	89					
444 湯谷村	419	222	197	65	33	32	63	40	23	66	34	32	84	43	41	81	44	37	60	28	37	60	60	28	32	2	2			
445 瓜戸村	621	304	317	82	39	43	84	28	36	109	40	69	113	58	55	104	62	42	129	57	42	129	129	57	72					
446 守門村	358	189	169	58	32	26	53	29	24	56	29	27	57	28	29	66	36	30	68	35	30	68	68	35	33					
447 入広瀬村	110	59	51	16	6	10	12	7	5	22	15	7	17	9	8	15	10	5	28	12	5	28	28	12	16					
六日町 4,987	2,521	2,466	421	797	376	421	762	367	395	865	441	424	793	440	363	869	417	452	901	480	421	901	901	480	421	4	25			
461 湯沢町	556	282	274	92	46	46	84	41	43	95	43	52	97	52	45	82	44	38	106	56	38	106	106	56	50					

第3表 学年別児童数

No.3

町	計			1 学年			2 学年			3 学年			4 学年			5 学年			6 学年			外国人児童数	うち75歳児童数
	計	男	女	計	男	女	計	男	女	計	男	女	計	男	女	計	男	女	計	男	女		
462 塩 沢	1,373	729	644	229	114	115	218	109	109	236	141	95	195	116	79	238	110	128	257	139	118	-	8
463 大 日	2,008	982	1,026	329	146	183	290	157	357	357	174	183	345	188	157	369	176	193	318	165	153	3	10
464 和 平	1,050	528	522	147	70	77	170	84	177	83	84	94	156	84	72	180	87	93	220	120	100	1	4
十日町 園	4,833	2,522	2,311	771	382	389	737	395	802	433	415	369	795	415	380	873	450	423	855	447	408	5	30
210 十 川	2,731	1,383	1,348	438	215	223	427	215	438	239	204	199	435	204	231	490	254	236	503	256	247	3	20
481 西 町	485	265	220	70	32	38	78	48	72	34	31	38	86	55	31	81	44	37	98	52	46	-	4
482 津 町	815	439	376	127	65	62	106	61	132	70	62	143	81	62	62	166	79	79	141	75	66	-	5
483 中 里	434	231	203	74	31	43	62	35	86	49	37	77	77	44	33	72	34	38	63	38	25	1	-
523 松 代	226	130	96	43	27	16	41	27	44	26	18	28	28	16	12	41	21	20	29	13	16	-	1
524 松 之山	142	74	68	19	12	7	23	9	30	15	15	15	26	15	11	23	10	13	21	13	8	-	-
上 越 園	12,860	6,596	6,264	1,986	1,003	983	2,091	1,071	2,115	1,105	1,010	2,152	1,076	1,076	1,076	2,255	1,180	1,075	2,261	1,161	1,100	16	99
222 上 越	8,525	4,373	4,152	1,341	678	663	1,395	720	1,395	726	669	1,402	701	701	701	1,509	792	717	1,483	756	727	16	51
521 安 塚	209	107	102	38	19	19	23	9	39	22	17	37	21	16	16	27	17	10	45	19	26	-	4
522 浦 村	304	164	140	42	27	15	57	34	47	28	19	51	17	34	34	57	33	24	50	25	25	-	6
525 大 牧	142	70	72	16	6	10	22	13	23	15	8	25	11	14	14	26	10	16	30	15	15	-	-
526 萩 村	169	91	78	26	11	15	22	11	24	14	10	34	20	14	14	33	18	15	31	17	14	-	1
541 柿 崎	775	410	365	112	56	56	136	74	113	63	50	133	68	65	60	130	70	60	151	79	72	-	10
542 大 塚	732	383	349	115	53	62	114	55	118	62	56	129	69	60	60	127	66	61	129	78	51	-	12
543 筑 城	767	401	366	114	66	48	130	75	129	63	66	140	63	77	77	128	68	60	126	66	60	-	7
544 頸 川	329	156	166	52	24	28	55	21	61	28	33	57	37	20	20	47	25	22	57	21	36	-	4
549 清 里	211	93	118	34	16	18	31	11	36	16	20	30	30	10	20	32	13	19	48	27	21	-	2
550 和 立	471	239	232	59	29	30	73	31	86	43	43	76	45	31	31	96	48	48	81	43	38	-	1
551 三 名	226	109	117	37	18	19	34	17	44	25	19	38	38	14	24	43	20	23	30	15	15	-	1
新井頸園	3,458	1,756	1,702	560	299	261	537	295	579	293	286	576	283	283	293	606	289	317	600	297	303	1	15
217 新 高	1,875	958	917	307	168	139	293	164	309	153	156	310	145	145	165	343	173	170	313	155	158	-	8
545 妙 高	396	195	201	59	25	34	70	38	65	37	28	72	41	31	31	62	23	39	68	31	37	-	2
546 中 郷	368	189	179	70	38	32	50	27	60	29	31	64	30	34	63	63	31	32	61	34	27	-	3
547 妙 高	337	193	144	52	32	20	58	37	51	28	23	55	34	21	21	58	28	30	63	34	29	-	1
548 板 倉	482	221	261	72	36	36	66	29	94	46	48	75	75	33	42	80	34	46	95	43	52	1	1
糸魚川 園	3,063	1,567	1,496	484	246	238	468	240	476	245	231	515	247	268	268	536	288	248	584	301	283	5	27
216 糸 魚	1,846	969	877	290	143	147	266	141	286	153	133	325	161	164	164	315	172	143	364	199	165	-	12
562 能 生	650	325	325	108	57	51	99	48	101	50	51	98	46	52	52	118	63	55	126	61	65	-	9
563 青 海	567	273	294	86	46	40	103	51	89	42	47	92	92	46	52	103	53	50	94	41	53	5	6
佐 渡 園	4,177	2,070	2,107	646	324	322	659	328	674	344	330	696	351	345	345	753	361	392	749	362	387	4	22
219 岡 川	1,019	491	528	167	83	84	170	82	163	81	82	165	86	79	79	176	77	99	178	82	96	4	6
601 相 和	548	274	274	85	45	40	95	49	77	41	36	104	47	57	57	95	47	48	92	45	47	-	-
602 佐 田	576	291	285	93	46	46	89	39	91	50	43	95	53	42	42	102	52	50	106	51	55	-	1
603 金 井	458	226	232	77	42	35	64	32	77	34	43	72	35	37	37	85	42	43	83	41	42	-	7
604 新 畑	262	122	140	46	17	29	36	17	41	24	17	51	21	21	30	46	21	25	42	22	20	-	-
605 野 野	252	128	124	36	19	17	36	19	42	18	24	41	25	16	16	39	18	21	58	29	29	-	-
606 真 小	355	178	177	47	20	27	56	34	56	30	26	59	29	30	30	56	27	29	81	38	43	-	1
607 木 茂	120	118	126	35	18	17	38	22	43	20	23	42	23	19	19	40	17	23	40	20	20	-	3
608 羽 泊	262	136	126	29	13	16	39	19	43	24	19	41	21	20	20	67	33	34	43	26	26	-	1
609 赤 赤	207	104	103	31	21	10	36	15	41	22	19	26	26	11	15	47	27	20	26	8	18	-	3

第4表一 職別教員数(本務者)

年度	計		校長		教頭		教諭		助教諭		養護教諭		養護助教諭		講師				
	男	女	計	男	女	計	男	女	計	男	女	計	男	女	計	男	女		
	計	計	計	計	計	計	計	計	計	計	計	計	計	計	計	計	計		
平成9年度	9,638	5,769	641	617	24	649	598	51	7,322	2,591	4,731	78	13	65	608	83	257	50	207
平成10年度	9,440	5,666	639	611	28	645	579	66	7,184	2,525	4,659	54	10	44	610	65	243	49	194
国立	55	10	-	-	-	3	3	-	49	42	7	-	-	-	3	-	-	-	-
公立	3,729	5,656	639	611	28	642	576	66	7,135	2,483	4,652	54	10	44	607	65	243	49	194
私立	-	-	-	-	-	-	-	-	-	-	-	-	-	-	-	-	-	-	-
岩船園	411	216	37	36	1	38	34	4	291	124	167	-	-	-	34	5	6	1	5
212村	114	54	7	7	-	7	7	-	91	46	45	-	-	-	7	1	1	-	1
581村	62	35	7	7	-	7	6	1	40	14	26	-	-	-	5	1	2	-	2
582村	38	19	2	2	-	2	2	-	32	15	17	-	-	-	2	-	-	-	-
583村	23	29	5	5	-	5	4	1	37	14	23	-	-	-	5	-	-	-	-
584村	75	33	8	8	-	8	6	2	49	18	31	-	-	-	8	1	1	1	2
585村	64	30	8	7	1	8	8	-	39	15	24	-	-	-	6	1	2	-	-
586村	6	3	-	-	-	1	1	-	3	2	1	-	-	-	1	1	-	-	-
新発田園	613	379	40	38	2	40	36	4	468	157	311	9	1	8	40	2	14	2	12
206町	286	176	16	15	1	16	14	2	225	79	146	6	1	5	16	1	6	1	5
306町	46	29	4	4	-	4	3	1	31	9	22	-	-	-	4	-	3	1	2
307町	58	39	3	2	1	3	3	-	45	14	31	2	-	-	3	1	1	-	1
308町	36	23	3	3	-	3	2	1	27	8	19	-	-	-	3	-	-	-	-
309町	38	21	3	3	-	3	3	-	29	11	18	-	-	-	3	-	-	-	-
310町	116	45	8	8	-	8	8	-	88	29	59	1	-	-	8	-	3	-	3
311村	33	20	3	3	-	3	3	-	23	7	16	-	-	-	3	-	1	-	1
新発田園	2,614	970	130	124	6	131	122	9	2,126	709	1,417	10	3	7	134	6	77	12	65
201市	1,342	855	68	56	2	59	55	4	1,118	370	748	8	2	6	62	2	35	4	31
207市	215	134	11	10	1	11	10	1	176	59	117	-	-	-	11	-	6	2	4
220市	160	100	9	9	-	9	8	1	127	42	85	-	-	-	9	1	5	1	4
221市	180	109	10	10	-	10	10	1	145	50	95	-	-	-	10	-	5	1	4
222市	61	41	5	4	1	5	4	1	43	12	31	-	-	-	5	-	3	-	3
301町	20	25	3	2	1	3	3	-	31	10	21	-	-	-	3	-	3	-	1
302町	40	25	3	2	1	4	4	-	59	20	39	-	-	-	4	-	1	-	-
303町	72	44	2	2	-	2	2	1	25	7	18	-	-	-	4	-	1	-	-
304町	31	22	2	2	-	2	2	1	31	11	20	-	-	-	2	-	1	-	1
321町	37	15	2	2	-	2	2	1	25	8	17	1	1	2	2	-	1	-	1
323町	30	11	1	1	-	1	1	1	25	28	15	-	-	-	1	-	12	3	9
324町	104	39	4	4	-	4	4	-	79	30	50	-	-	-	4	1	2	1	1
345町	98	41	5	5	-	5	5	-	80	13	27	-	-	-	5	3	3	1	3
346町	52	19	3	3	-	3	3	-	40	40	48	-	-	-	3	-	1	-	1
347町	91	36	6	6	-	6	6	-	72	24	48	-	-	-	6	1	1	-	1
348町	20	7	1	1	-	1	1	1	16	5	11	-	-	-	1	-	1	-	2
349村	31	11	3	2	1	3	3	1	22	7	15	-	-	-	3	-	1	-	1
350村	7	12	1	1	-	1	1	-	14	5	9	-	-	-	1	-	2	-	1
351村	31	12	2	2	-	2	2	-	23	8	15	1	1	1	2	-	1	-	2
五泉園	302	131	23	22	1	24	22	2	223	84	139	2	-	2	20	3	7	3	4
218市	120	50	7	7	-	7	6	1	97	37	60	-	-	-	7	-	2	-	2
322村	77	47	5	5	-	5	5	-	68	18	40	-	-	-	5	-	2	-	-

第4表-1 職名別教員数(本務者)

校	計		校長		教頭		教諭		助教諭		養護教諭		養護助教諭		講師		
	男	女	男	女	計	女	男	女	計	男	女	計	男	女	計	男	女
381 川町	24	13	2	1	2	7	10	-	-	-	2	2	-	-	1	1	-
382 津瀬川町	17	9	2	2	2	4	6	-	-	-	1	1	-	-	1	1	-
383 鹿上村	33	16	4	4	4	10	11	-	-	-	2	2	-	-	1	1	-
384 三川村	31	16	3	3	4	8	12	-	-	-	3	3	-	-	1	1	-
三條 380 市	943	563	57	57	58	263	471	4	9	10	57	57	5	5	22	17	17
204 209 三加	281	164	15	15	16	84	135	1	3	3	15	15	2	2	10	8	8
213 213 三加	111	71	7	7	7	27	59	2	2	2	7	7	1	1	1	1	1
341 341 三加	142	83	8	8	8	43	71	-	-	-	8	8	-	-	3	3	3
342 342 三加	35	22	2	2	2	9	18	-	-	-	2	2	-	-	2	2	2
343 343 三加	25	14	1	1	1	9	13	-	-	-	1	1	-	-	-	-	-
344 344 三加	32	32	3	3	3	14	28	-	-	-	3	3	-	-	-	-	-
361 361 三加	77	46	4	4	4	23	41	-	-	-	4	4	-	-	1	1	1
362 362 三加	46	28	2	2	2	13	23	-	-	-	2	2	-	-	3	2	2
363 363 三加	62	36	6	6	6	15	26	1	1	1	6	6	2	2	2	1	1
406 406 三加	45	27	3	3	3	12	24	-	-	-	3	3	-	-	1	1	1
406 406 三加	27	40	6	6	6	14	33	-	-	-	6	6	-	-	2	1	1
長岡 605 市	1,398	793	98	90	99	418	627	12	4	7	93	93	13	13	39	6	33
202 202 市	619	336	37	34	38	209	275	1	2	5	38	38	-	-	15	1	14
208 208 市	197	112	17	17	17	51	85	4	2	2	16	16	4	4	5	2	3
211 211 市	151	85	8	8	8	50	71	-	-	-	8	8	1	1	4	1	4
215 215 市	122	49	3	3	3	38	54	1	-	-	10	10	1	1	4	1	3
364 364 市	48	73	3	3	3	11	22	1	-	-	3	3	-	-	1	1	1
401 401 市	53	36	2	2	2	16	27	1	-	-	3	3	1	1	5	1	4
402 402 市	29	20	2	2	2	11	15	1	-	-	2	2	1	1	2	1	1
403 403 市	24	12	1	1	1	5	15	-	-	-	2	2	-	-	1	1	1
404 404 市	24	17	2	2	2	10	13	-	-	-	2	2	-	-	1	1	1
421 421 市	32	14	5	5	5	17	27	2	-	-	2	2	1	1	1	1	1
441 441 市	37	15	4	4	4	10	15	2	-	-	3	3	3	3	1	1	1
502 502 市	35	24	4	4	4	9	20	2	-	-	3	3	1	1	1	1	1
405 405 市	27	15	2	2	2	6	13	-	-	-	2	2	-	-	3	1	1
柏崎 407 市	407	260	29	29	29	91	216	3	1	1	28	28	5	5	8	1	7
205 205 市	340	217	23	23	23	79	180	3	1	1	23	23	3	3	8	1	7
501 501 市	15	9	2	2	2	2	7	-	-	-	1	1	1	1	1	1	1
504 504 市	6	14	1	1	1	4	13	-	-	-	1	1	-	-	-	-	-
505 505 市	32	20	3	3	3	6	16	-	-	-	3	3	1	1	-	-	-
小出 190 市	79	111	13	13	13	51	93	1	2	2	12	12	1	1	5	3	2
442 442 市	40	22	3	3	3	12	17	1	1	1	3	3	1	1	1	1	1
443 443 市	42	23	2	2	2	14	20	-	-	-	2	2	-	-	2	1	1
444 444 市	31	20	2	2	2	6	18	-	-	-	2	2	-	-	1	1	1
445 445 市	33	20	2	2	2	8	18	-	-	-	2	2	-	-	1	1	1
446 446 市	32	14	3	3	3	8	18	-	-	-	2	2	-	-	1	1	1
447 447 市	12	8	1	1	1	3	5	1	1	1	1	1	-	-	1	1	1
六日町 318 市	119	199	25	21	25	75	162	3	1	1	20	20	5	5	5	1	4
461 461 市	48	25	5	5	5	13	20	-	-	-	4	4	1	1	1	1	1

第4表一 職名別教員数(本務者)

	計		校長		教頭		教諭		助教諭		養護教諭		養護助教諭		講師	
	男	女	男	女	男	女	男	女	男	女	男	女	男	女	男	女
	計		計		計		計		計		計		計		計	
462 町	89	57	7	1	7	6	66	19	-	-	6	6	1	1	1	1
463 町	106	66	7	2	7	6	84	29	1	-	6	6	1	1	-	-
464 町	75	51	6	1	6	5	54	14	-	-	4	4	2	2	-	3
十日町	435	255	41	2	41	34	298	103	4	1	35	35	7	7	9	6
210 市	222	125	19	1	19	15	158	62	2	1	14	14	5	5	5	4
481 町	46	28	4	-	4	4	30	10	1	-	4	4	1	1	-	2
482 町	76	50	7	-	7	5	53	13	1	1	6	6	1	1	1	-
483 町	45	26	5	4	5	5	29	9	-	-	5	5	-	-	1	-
523 町	24	15	3	-	3	2	15	4	-	-	3	3	-	-	-	-
524 町	22	11	3	-	3	3	13	5	-	-	3	3	-	-	-	-
上越	878	519	58	1	58	52	674	243	4	4	59	59	2	2	7	16
222 市	543	306	30	-	30	28	429	172	3	3	30	30	2	2	7	12
521 町	16	9	1	-	1	1	13	7	-	-	1	1	-	-	-	-
522 村	35	21	4	-	4	4	23	6	-	-	4	4	-	-	-	-
525 村	10	3	1	-	1	1	7	6	-	-	1	1	-	-	-	-
526 村	12	2	1	-	1	-	9	1	-	-	1	1	-	-	-	-
541 村	63	40	5	-	5	4	47	14	-	-	5	5	-	-	1	1
542 町	35	10	2	1	2	1	31	8	-	-	1	1	-	-	-	-
543 町	44	17	3	1	3	3	35	12	-	-	3	3	-	-	1	1
544 町	33	10	2	-	2	2	23	5	-	-	4	4	-	-	-	-
549 町	19	9	2	-	2	2	13	5	-	-	2	2	-	-	-	-
550 町	33	11	3	-	3	2	22	6	1	1	3	3	-	-	1	1
561 町	35	14	4	-	4	4	22	6	-	-	4	4	-	-	1	1
新井	302	183	29	2	29	26	206	62	-	-	26	26	2	2	4	6
217 市	148	89	13	-	13	11	103	32	-	-	11	11	1	1	3	4
545 町	33	14	3	-	3	3	23	7	-	-	3	3	-	-	1	1
546 村	32	10	3	-	3	2	22	5	-	-	3	3	-	-	-	-
547 村	36	14	4	1	4	4	23	7	-	-	3	3	-	-	1	1
548 町	53	22	6	1	6	6	35	11	-	-	6	6	-	-	1	1
糸魚川	255	152	23	-	23	20	177	59	-	-	21	21	2	2	9	8
216 市	150	87	14	-	14	13	104	35	-	-	12	12	1	1	5	4
562 町	59	21	5	-	5	4	42	12	-	-	5	5	-	-	2	2
563 町	46	19	4	-	4	3	31	12	-	-	4	4	1	1	2	2
佐渡	374	153	36	1	37	32	254	86	-	-	31	31	7	7	9	9
219 市	103	41	11	-	11	10	69	20	-	-	7	7	3	3	2	2
601 町	50	22	5	1	5	3	35	15	-	-	5	5	5	5	-	-
602 町	44	17	4	-	4	4	30	9	-	-	4	4	1	1	-	-
603 町	35	15	2	-	2	2	29	11	-	-	2	2	-	-	-	-
604 町	19	8	2	-	2	1	13	5	-	-	2	2	-	-	-	-
605 村	30	14	4	-	4	4	18	6	-	-	3	3	1	1	-	-
606 町	28	10	2	-	2	2	19	6	-	-	2	2	-	-	3	3
607 町	18	6	2	-	2	2	13	4	-	-	2	2	-	-	-	-
608 町	29	12	3	-	3	3	16	6	-	-	3	3	1	1	3	3
609 村	18	10	2	-	2	2	12	4	-	-	1	1	1	1	-	-

第4表-2 職名別職員数(本務者)

No.1

年度	計	負担法によるもの				その他のもの							私費負担の職員					
		事務職員		学 校 支 所 の 教 員	市 町 村 支 所 の 教 員	事務職員	学校図書 館事務員	学校図書 館職員	学校図書 館従業員	学校図書 館管理員	学校図書 館その他	用務員	警備員 その他	計	事務職員	学校図書 館事務員	給食職員	その他
		吏員 相当者	吏員 相当者 に 準 ず る 者															
平成9年度	2,577	641	616	25	189	20	58	16	20	813	750	70	3	1	1	1	-	-
平成10年度	2,511	637	609	28	189	21	62	17	19	763	728	75	3	-	1	2	-	-
国立	30	-	-	-	-	18	-	-	3	5	3	1	3	-	1	2	-	-
公立	2,481	637	609	28	189	3	62	17	16	758	725	74	-	-	-	-	-	-
私立	-	-	-	-	-	-	-	-	-	-	-	-	-	-	-	-	-	-
岩船園	135	36	35	1	11	-	-	-	1	45	38	4	-	-	-	-	-	-
212 村岡	40	7	7	-	3	-	-	-	-	20	7	3	-	-	-	-	-	-
582 荒川	21	7	7	-	2	-	-	-	-	4	8	-	-	-	-	-	-	-
583 神林	11	2	2	-	1	-	-	-	-	6	2	-	-	-	-	-	-	-
584 朝日	25	5	5	-	1	-	-	-	-	13	5	1	-	-	-	-	-	-
585 北村	21	8	8	-	3	-	-	-	1	2	7	-	-	-	-	-	-	-
586 粟山	16	7	6	1	1	-	-	-	-	-	8	-	-	-	-	-	-	-
新発田園	1	-	-	-	-	-	-	-	-	-	1	-	-	-	-	-	-	-
206 新発田	117	40	40	-	13	-	-	-	-	21	43	-	-	-	-	-	-	-
306 豊浦	42	16	16	-	7	-	-	-	-	2	17	-	-	-	-	-	-	-
307 聖龍	19	4	4	-	1	-	-	-	-	10	4	-	-	-	-	-	-	-
309 加治	6	3	3	-	-	-	-	-	-	5	3	-	-	-	-	-	-	-
308 柴川	12	3	3	-	1	-	-	-	-	3	3	-	-	-	-	-	-	-
310 柴中	7	3	3	-	1	-	-	-	-	3	3	-	-	-	-	-	-	-
311 桑川	20	8	8	-	2	-	-	-	-	-	10	-	-	-	-	-	-	-
新発田園	11	3	3	-	1	-	-	-	-	4	3	-	-	-	-	-	-	-
201 新発田	732	140	136	4	59	12	58	10	10	237	180	26	-	-	-	-	-	-
207 新発田	463	66	64	2	34	11	58	10	10	171	102	1	-	-	-	-	-	-
220 白根	32	11	11	-	4	-	-	-	-	6	11	-	-	-	-	-	-	-
221 豊根	31	10	9	1	2	-	-	-	-	20	11	8	-	-	-	-	-	-
301 安田	45	10	10	-	4	-	-	-	-	2	10	1	-	-	-	-	-	-
302 京水	6	5	5	-	1	-	-	-	-	6	2	-	-	-	-	-	-	-
303 原神	11	3	3	-	-	-	-	-	-	16	5	5	-	-	-	-	-	-
304 榎村	32	4	4	-	1	1	-	-	-	9	2	-	-	-	-	-	-	-
321 小須	14	2	2	-	1	-	-	-	-	4	3	-	-	-	-	-	-	-
323 戸越	6	2	2	-	1	-	-	-	-	5	2	-	-	-	-	-	-	-
324 越田	8	1	1	-	1	-	-	-	-	4	2	-	-	-	-	-	-	-
345 西川	18	4	4	-	2	-	-	-	-	-	8	5	-	-	-	-	-	-
346 西川	14	5	5	-	1	-	-	-	-	-	7	-	-	-	-	-	-	-
347 西川	7	3	3	-	1	-	-	-	-	-	3	-	-	-	-	-	-	-
348 方東	20	7	6	1	2	-	-	-	-	5	1	4	-	-	-	-	-	-
349 味方	10	1	1	-	1	-	-	-	-	-	1	2	-	-	-	-	-	-
350 中之	7	3	3	-	1	-	-	-	-	-	3	-	-	-	-	-	-	-
351 口村	5	2	2	-	1	-	-	-	-	-	1	-	-	-	-	-	-	-
新発田園	65	23	23	-	5	1	-	-	-	11	24	1	-	-	-	-	-	-
218 泉	20	7	7	-	2	-	-	-	-	11	9	1	-	-	-	-	-	-
322 五村	22	5	5	-	1	-	-	-	-	11	5	-	-	-	-	-	-	-

第4表一2 職名別職員数(本務者)

No.	職名	負担法によるもの				その他のもの							私費負担の職員			計		
		計	専任職員	専任相当者に準ずる者	学業職員	校員	市町村費支弁の教員	専任職員	学校図書・給食・調理員	養護職員	学業職員	学校給食調理員	用務員	警備員その他	専任職員		学校図書・給食・調理員	その他
381	川町	5	2	2	1	1	-	-	-	-	-	2	-	-	-	-	-	
382	津瀬川	4	2	2	-	-	-	-	-	-	-	2	-	-	-	-	-	
383	鹿上	3	3	3	-	-	-	-	-	-	-	2	-	-	-	-	-	
384	三川	8	4	4	-	-	-	-	-	-	-	4	-	-	-	-	-	
三	三条	175	57	57	1	16	-	-	-	-	-	31	2	-	-	-	3	
204	園	40	15	15	1	6	-	-	-	-	-	16	2	-	-	-	-	
209	三加	37	7	7	-	3	-	-	-	-	-	8	-	-	-	-	-	
213	市	18	8	8	-	-	-	-	-	-	-	8	-	-	-	-	2	
341	市	5	2	2	-	1	-	-	-	-	-	2	-	-	-	-	-	
342	壱	6	1	1	-	1	-	-	-	-	-	3	-	-	-	-	-	
343	村	8	3	3	-	1	-	-	-	-	-	4	-	-	-	-	-	
344	村	14	4	4	-	1	-	-	-	-	-	-	-	-	-	-	-	
361	町	4	2	2	-	1	-	-	-	-	-	2	-	-	-	-	-	
362	町	14	6	6	-	1	-	-	-	-	-	6	-	-	-	-	1	
363	村	7	3	3	-	1	-	-	-	-	-	3	-	-	-	-	-	
406	町	22	6	6	-	1	-	-	-	-	-	9	-	-	-	-	6	
長	岡	415	94	94	4	27	-	-	-	-	-	153	-	-	-	-	5	
202	園	198	37	37	2	13	-	-	-	-	-	83	-	-	-	-	-	
208	市	79	17	17	-	4	-	-	-	-	-	35	-	-	-	-	3	
211	市	25	9	9	-	3	-	-	-	-	-	4	-	-	-	-	-	
215	市	25	11	10	1	2	-	-	-	-	-	-	-	-	-	-	-	
364	市	10	3	3	-	-	-	-	-	-	-	4	-	-	-	-	-	
401	町	19	3	3	-	-	-	-	-	-	-	8	-	-	-	-	1	
402	町	8	2	2	-	1	-	-	-	-	-	3	-	-	-	-	-	
403	町	3	1	1	-	1	-	-	-	-	-	4	-	-	-	-	-	
404	町	8	2	2	-	1	-	-	-	-	-	4	-	-	-	-	-	
421	村	8	2	2	-	-	-	-	-	-	-	1	-	-	-	-	-	
441	村	9	3	3	-	-	-	-	-	-	-	1	-	-	-	-	-	
502	町	12	3	3	-	-	-	-	-	-	-	6	-	-	-	-	-	
405	町	11	3	3	1	-	-	-	-	-	-	5	-	-	-	-	1	
園	柏	89	29	28	1	7	-	-	-	-	-	15	-	-	-	-	11	
205	園	65	23	22	1	5	-	-	-	-	-	4	-	-	-	-	11	
501	市	6	2	2	-	1	-	-	-	-	-	1	-	-	-	-	-	
504	町	7	1	1	-	1	-	-	-	-	-	4	-	-	-	-	-	
505	村	11	3	3	-	-	-	-	-	-	-	6	-	-	-	-	-	
小	出	55	13	12	1	4	-	-	-	-	-	18	-	-	-	-	1	
442	園	13	3	3	-	1	-	-	-	-	-	4	-	-	-	-	-	
443	園	8	2	2	-	1	-	-	-	-	-	3	-	-	-	-	-	
444	町	7	3	2	1	1	-	-	-	-	-	-	-	-	-	-	1	
445	村	12	2	2	-	-	-	-	-	-	-	6	-	-	-	-	-	
446	村	10	2	2	-	-	-	-	-	-	-	6	-	-	-	-	-	
447	村	5	1	1	-	1	-	-	-	-	-	2	-	-	-	-	-	
六日町	園	70	24	24	-	5	-	-	-	-	-	10	-	-	-	-	2	
461	湯	10	5	5	-	-	-	-	-	-	-	-	-	-	-	-	-	



一中学校—  
第5表 収容人員別学級数

区 分	学 級 数													
	計	7人以下	8~12人	13~20人	21~25人	26~30人	31~35人	36~40人	41~45人	46人	47人	48人	49人	50人以上
中 学 校	平成6年度	2,945	147	10	16	124	235	922	1,485	6	-	-	-	-
	平成7年度	2,869	146	9	11	120	262	1,023	1,291	7	-	-	-	-
	平成8年度	2,829	146	12	13	97	272	967	1,316	6	-	-	-	-
	平成9年度	2,800	152	10	11	103	266	914	1,337	7	-	-	-	-
平成10年度	2,757	146	12	15	95	268	935	1,278	8	-	-	-	-	
学 校	国 立	27	-	-	-	-	-	-	27	-	-	-	-	-
	公 立	2,721	146	12	15	95	268	934	1,249	2	-	-	-	-
	私 立	9	-	-	-	-	-	1	2	6	-	-	-	-
対前年度増減数	△43	△6	2	4	△8	2	21	△59	1	-	-	-	-	

第6表一 1 学校数、学級数及び長期欠席者数等

No.1

年度	学校数		学級数				長期欠席者(30日以上)				長期欠席者(50日以上)				遠距離通学者数			
	計	本校	分校	計	単式学級	複式学級	75染学級	計	病气	経済的理由	学校ごら	その他	計	病气		経済的理由	学校ごら	その他
平成9年度	257	257	-	2,800	2,661	3	136	2,401	347	3	1,988	63	1,923	163	3	1,714	43	4,434
平成10年度	255	255	-	2,757	2,613	6	138	2,627	370	-	2,197	60	2,116	165	-	1,915	36	4,347
国立	3	3	-	27	27	-	-	8	3	-	2	3	4	1	-	2	1	-
公立	250	250	-	2,721	2,577	6	138	2,617	366	-	2,194	57	2,110	163	-	1,912	35	4,347
私立	2	2	-	9	9	-	-	2	1	-	1	-	2	1	-	1	-	-
岩手県	12	12	-	99	89	2	8	86	15	-	71	-	69	7	-	62	-	373
宮城県	4	4	-	36	30	1	5	41	12	-	29	-	33	6	-	27	-	62
秋田県	2	2	-	10	10	-	-	2	-	-	2	-	2	-	-	2	-	30
山形県	1	1	-	14	14	-	-	11	-	-	11	-	10	-	-	10	-	1
福島県	2	2	-	13	12	-	1	7	2	-	5	-	6	1	-	5	-	13
茨城県	1	1	-	14	14	-	-	23	-	-	23	-	18	-	-	18	-	128
栃木県	1	1	-	10	8	-	2	2	1	-	1	-	-	-	-	-	-	139
群馬県	1	1	-	2	1	1	-	-	-	-	-	-	-	-	-	-	-	-
埼玉県	16	16	-	178	168	-	10	181	20	-	161	-	154	14	-	140	-	278
千葉県	7	7	-	91	85	-	6	101	7	-	94	-	87	6	-	81	-	231
東京都	1	1	-	11	10	-	1	12	-	-	12	-	10	-	-	10	-	-
神奈川県	2	2	-	17	16	-	1	9	1	-	8	-	8	1	-	7	-	2
新潟県	1	1	-	9	9	-	-	23	11	-	12	-	17	7	-	10	-	1
富山県	1	1	-	11	10	-	1	2	-	-	2	-	2	-	-	2	-	-
石川県	3	3	-	31	30	-	1	27	1	-	26	-	23	-	-	23	-	4
福井県	1	1	-	8	8	-	-	7	-	-	7	-	7	-	-	7	-	40
山梨県	65	65	-	892	854	-	38	993	143	-	816	34	806	62	-	723	21	317
長野県	33	33	-	478	461	-	17	523	59	-	441	23	431	28	-	389	14	85
岐阜県	6	6	-	73	70	-	3	94	12	-	82	-	78	7	-	71	-	20
静岡県	5	5	-	50	48	-	2	41	11	-	30	-	33	6	-	27	-	70
愛知県	5	5	-	62	59	-	3	82	20	-	56	6	61	7	-	48	6	2
三重県	1	1	-	14	13	-	1	12	-	-	12	-	11	-	-	11	-	8
滋賀県	1	1	-	13	12	-	1	10	-	-	10	-	10	-	-	10	-	-
京都府	1	1	-	22	21	-	1	28	12	-	15	1	17	3	-	14	-	32
大阪府	1	1	-	12	11	-	1	12	-	-	12	-	12	-	-	12	-	12
兵庫県	1	1	-	13	12	-	1	10	-	-	9	1	8	-	-	8	-	-
奈良県	1	1	-	14	13	-	1	11	2	-	9	-	11	2	-	9	-	1
和歌山県	2	2	-	35	32	-	3	31	10	-	20	1	24	6	-	17	1	-
徳島県	2	2	-	33	31	-	2	50	5	-	50	-	45	-	-	45	-	86
香川県	1	1	-	15	15	-	-	29	-	-	24	-	21	1	-	20	-	-
愛媛県	1	1	-	27	26	-	1	34	12	-	21	1	20	2	-	18	-	-
高知県	1	1	-	6	6	-	-	6	-	-	5	1	5	-	-	5	-	-
福岡県	1	1	-	10	9	-	1	10	-	-	10	-	10	-	-	10	-	-
佐賀県	1	1	-	9	9	-	-	5	-	-	5	-	4	-	-	4	-	-
熊本県	1	1	-	9	9	-	-	5	-	-	5	-	5	-	-	5	-	1
鹿児島県	11	11	-	86	81	1	4	74	18	-	55	1	58	10	-	47	1	140
沖縄県	4	4	-	42	39	-	3	41	15	-	25	1	27	7	-	19	1	6
計	2	2	-	25	24	-	1	26	-	-	26	-	24	-	-	24	-	47

第6表一 1 学校数、学級数及び長期欠席者数等

No.2

No.	学 校 数			学 級 数			長期欠席者(30日以上)				長期欠席者(50日以上)				遠距離通学者数		
	計	本校	分校	計	単式学級	75条学級	計	病気	経済的理由	学校ざらい	その他	計	病気	経済的理由		学校ざらい	その他
381	1	1	-	6	-	-	4	2	-	2	-	4	2	-	2	-	6
382	1	1	-	3	-	-	1	-	-	1	-	1	-	-	1	-	33
383	1	1	-	3	-	-	2	1	-	1	-	2	1	-	1	-	9
384	2	2	-	7	1	-	-	-	-	-	-	-	-	-	-	-	39
三	23	23	-	290	-	11	307	29	-	271	7	251	12	-	233	6	459
204	7	7	-	89	-	2	83	10	-	72	1	73	2	-	70	1	4
209	5	5	-	35	-	1	40	2	-	38	-	31	-	-	31	-	12
213	3	3	-	45	-	2	60	2	-	58	-	50	1	-	49	-	-
341	1	1	-	11	-	-	7	-	-	7	-	7	-	-	7	-	25
342	1	1	-	9	-	-	11	-	-	11	-	9	-	-	9	-	-
343	1	1	-	18	-	1	22	2	-	15	5	19	2	-	13	4	60
344	1	1	-	25	-	1	19	4	-	14	1	13	2	-	10	1	130
361	1	1	-	14	-	1	23	3	-	20	-	18	1	-	17	-	-
362	1	1	-	14	-	-	10	2	-	8	-	10	2	-	8	-	122
363	1	1	-	15	-	1	16	3	-	13	-	12	2	-	10	-	-
406	1	1	-	15	-	2	16	1	-	15	-	9	-	-	9	-	106
長	38	38	-	418	1	21	329	59	-	264	6	268	25	-	239	4	580
208	17	17	-	202	1	9	169	25	-	142	2	139	10	-	128	1	23
208	5	5	-	46	-	2	42	9	-	32	1	31	1	-	30	-	68
211	4	4	-	52	-	4	43	5	-	38	-	36	1	-	35	-	58
215	2	2	-	29	-	1	23	12	-	11	-	20	9	-	11	-	213
364	1	1	-	16	-	1	15	2	-	13	-	12	2	-	10	-	109
401	2	2	-	19	-	1	19	5	-	9	-	8	1	-	8	-	21
402	1	1	-	9	-	-	6	5	-	-	1	2	1	-	-	1	-
403	1	1	-	10	-	1	5	1	-	4	-	5	1	-	4	-	1
404	1	1	-	6	-	-	1	-	-	1	-	1	-	-	1	-	-
421	1	1	-	3	-	-	4	-	-	4	-	3	-	-	3	-	27
441	1	1	-	9	-	-	4	-	-	4	-	3	-	-	3	-	14
502	1	1	-	11	-	2	8	-	-	6	2	8	-	-	6	2	46
405	1	1	-	6	-	-	4	-	-	4	-	3	-	-	3	-	-
柏	13	13	-	116	-	9	79	7	-	67	5	68	5	-	61	2	313
205	10	10	-	96	-	7	70	7	-	58	5	60	5	-	53	2	252
501	1	1	-	3	-	-	4	-	-	-	-	3	-	-	-	-	12
504	1	1	-	7	-	1	5	-	-	4	-	3	-	-	3	-	9
505	1	1	-	10	-	1	9	-	-	5	-	5	-	-	5	-	40
小	6	6	-	58	-	4	47	7	-	40	-	38	1	-	37	-	129
442	1	1	-	13	-	1	9	-	-	9	-	9	-	-	9	-	33
443	1	1	-	14	-	1	22	7	-	15	-	16	1	-	15	-	-
444	1	1	-	8	-	-	4	-	-	4	-	3	-	-	3	-	30
445	1	1	-	12	-	-	5	-	-	5	-	4	-	-	4	-	26
446	1	1	-	7	-	1	5	-	-	5	-	5	-	-	5	-	32
447	1	1	-	4	-	1	2	-	-	2	-	1	-	-	1	-	8
六	7	7	-	92	-	6	107	3	-	104	-	88	1	-	87	-	359
461	1	1	-	10	-	1	8	1	-	7	-	7	1	-	6	-	43

第6表-1 学校数、学級数及び長期欠席者数等

No.3

	学校数			学級数			長期欠席者(30日以上)			長期欠席者(50日以上)			遠距離 通学者 数					
	計	本校	分校	計	単式 学級	複式 学級	75条 学級	計	病気	経済的 理由	学校 ごらい	その他		計	病気	経済的 理由	学校 ごらい	その他
462 町	1	1	-	25	23	-	2	27	-	-	27	-	24	-	-	24	-	201
463 町	4	4	-	37	35	-	-	31	-	-	31	-	28	-	-	28	-	-
464 町	1	1	-	20	19	-	1	41	2	-	39	-	29	-	-	29	-	115
十日町 圏	12	12	-	95	87	-	8	83	8	-	74	1	68	4	-	63	1	340
210 市	6	6	-	54	49	-	5	45	8	-	36	1	30	4	-	30	1	95
481 町	1	1	-	10	9	-	1	17	-	-	17	-	15	-	-	15	-	28
482 町	2	2	-	16	15	-	1	6	-	-	6	-	6	-	-	6	-	92
483 町	1	1	-	7	6	-	1	10	-	-	10	-	9	-	-	9	-	63
523 町	1	1	-	5	5	-	-	4	-	-	4	-	3	-	-	3	-	31
524 町	1	1	-	3	3	-	-	1	-	-	1	-	-	-	-	-	-	31
上越 圏	21	21	-	219	211	-	8	167	33	-	132	2	120	14	-	105	1	386
222 市	10	10	-	138	133	-	5	126	30	-	95	1	94	14	-	79	1	139
521 町	1	1	-	5	5	-	-	8	-	-	8	-	4	-	-	4	-	25
522 村	1	1	-	6	6	-	-	4	1	-	3	-	3	-	-	3	-	15
525 村	1	1	-	3	3	-	-	1	-	-	1	-	-	-	-	-	-	14
526 村	1	1	-	3	3	-	-	2	-	-	2	-	2	-	-	2	-	6
541 町	1	1	-	14	13	-	1	1	-	-	1	-	1	-	-	1	-	69
542 町	1	1	-	12	12	-	1	6	2	-	4	-	4	-	-	4	-	-
543 町	1	1	-	13	12	-	1	12	-	-	12	-	7	-	-	7	-	39
544 町	1	1	-	7	6	-	1	3	-	-	3	-	2	-	-	2	-	31
549 村	1	1	-	3	3	-	-	2	-	-	2	-	2	-	-	2	-	14
550 村	1	1	-	9	9	-	-	1	-	-	1	-	1	-	-	1	-	-
561 町	1	1	-	6	6	-	-	1	-	-	-	-	1	-	-	-	-	34
新井 圏	6	6	-	57	54	-	3	41	6	-	34	1	30	2	-	28	-	206
217 市	2	2	-	28	27	-	1	27	4	-	22	1	17	-	-	17	-	119
545 町	1	1	-	6	6	-	-	3	-	-	3	-	3	-	-	3	-	55
546 村	1	1	-	7	7	-	-	1	-	-	1	-	1	-	-	1	-	-
547 村	1	1	-	7	6	-	1	4	-	-	4	-	3	-	-	3	-	9
548 村	1	1	-	9	8	-	1	6	2	-	4	-	6	2	-	4	-	23
糸魚川 圏	5	5	-	56	54	-	2	40	8	-	29	3	28	4	-	24	-	247
216 市	2	2	-	33	32	-	1	25	5	-	17	3	15	3	-	12	-	184
562 町	2	2	-	14	13	-	1	10	3	-	7	-	8	1	-	7	-	30
563 町	1	1	-	9	9	-	-	5	-	-	5	-	5	-	-	5	-	33
佐渡 圏	20	20	-	101	93	2	6	93	14	-	79	-	70	4	-	66	-	220
219 市	5	5	-	26	24	-	2	29	7	-	22	-	20	1	-	19	-	95
601 町	4	4	-	16	15	-	1	6	1	-	5	-	5	-	-	5	-	25
602 町	1	1	-	9	9	-	-	20	-	-	20	-	16	-	-	16	-	5
603 町	1	1	-	10	9	-	1	11	1	-	10	-	7	1	-	6	-	2
604 村	1	1	-	6	6	-	-	3	1	-	2	-	2	-	-	2	-	-
605 町	2	2	-	8	7	1	-	1	1	-	-	-	1	-	-	-	-	4
606 町	2	2	-	10	9	1	1	7	1	-	6	-	7	1	-	6	-	6
607 町	2	2	-	5	4	1	-	6	-	-	6	-	5	-	-	5	-	13
608 町	1	1	-	6	6	-	-	7	2	-	5	-	6	1	-	5	-	38
609 村	1	1	-	5	4	-	1	3	-	-	3	-	2	-	-	2	-	32

第6表-2 学年別生徒数

No.1

	計		1 学 年		2 学 年		3 学 年		う ち 外 国 人 生 徒 数	う ち 7 5 条 学 級 生 徒 数				
	計	女	男	女	男	計	女	男						
											計	女	男	計
平成9年度	92,103	47,029	45,074	30,259	15,558	14,701	31,117	15,861	15,256	30,727	15,610	15,117	94	374
平成10年度	90,492	46,306	44,186	29,152	14,909	14,243	30,235	15,539	14,696	31,105	15,858	15,247	80	340
立 立 立	1,053	518	535	358	178	180	353	175	178	342	165	177	-	-
立 立 立	89,075	45,659	43,416	28,672	14,685	13,987	29,757	15,322	14,455	30,646	15,652	14,994	79	340
	364	129	235	122	46	76	125	42	83	117	41	76	1	-
岩 船 園	2,962	1,481	1,481	922	467	455	986	501	485	1,054	513	541	2	15
212 市 村	1,088	531	557	334	173	161	370	180	190	384	178	206	2	9
581 市 村	291	142	149	86	43	43	96	48	48	109	51	58	-	-
582 川 町	496	246	250	154	81	73	163	80	83	179	85	94	-	-
583 荒 村	363	200	163	125	60	65	107	65	42	131	75	56	-	3
584 神 村	474	242	232	148	77	71	161	81	80	165	84	81	-	-
585 朝 日 町	241	115	126	71	31	40	85	44	41	85	40	45	-	3
586 山 北 町	9	5	4	4	2	2	4	3	1	1	-	1	-	-
新 発 田 園	5,863	3,012	2,851	1,896	1,002	894	2,002	1,035	957	1,965	975	990	7	31
206 市 町	2,997	1,529	1,468	966	514	452	1,029	514	515	1,002	501	501	2	20
306 新 発 田 町	360	184	176	125	66	59	119	61	58	116	57	59	-	3
307 豊 浦 町	521	272	249	176	90	86	173	94	79	172	88	84	-	5
308 聖 福 川 町	336	177	159	106	53	53	113	65	48	117	59	58	-	-
309 加 治 寺 町	368	188	180	128	66	62	119	66	53	121	56	65	-	1
310 紫 雲 寺 町	1,032	535	497	309	163	146	360	187	173	363	185	178	5	2
311 中 黒 村	249	127	122	86	50	36	89	48	41	74	29	45	-	-
新 潟 園	30,399	15,588	14,811	9,814	5,046	4,768	10,191	5,208	4,983	10,394	5,334	5,060	35	99
201 市 町	16,678	8,522	8,156	5,340	2,740	2,600	5,561	2,828	2,733	5,777	2,954	2,823	28	63
207 市 町	2,518	1,284	1,234	794	412	382	879	447	432	845	425	420	3	6
220 市 町	1,639	894	745	544	281	263	575	322	253	520	291	229	4	4
221 新 白 根 市	2,039	1,045	994	691	354	337	670	334	336	678	357	321	-	6
301 豊 栄 市	442	236	206	134	67	67	170	91	79	138	78	60	-	5
302 安 永 町	403	204	199	140	71	69	125	62	63	138	71	67	-	1
303 水 原 村	807	391	416	262	122	140	269	130	139	276	139	137	-	1
304 笹 戸 町	377	211	166	127	75	52	115	64	51	135	72	63	-	4
321 小 須 戸 町	417	194	223	137	56	81	135	72	63	145	66	79	-	2
323 横 越 町	462	246	216	153	92	61	169	84	85	140	70	70	-	2
324 亀 越 町	1,154	609	545	377	200	177	386	197	189	391	212	179	4	7
345 卷 西 町	1,103	541	562	348	179	169	390	189	201	365	173	192	4	4
346 川 原 町	515	245	270	162	71	91	184	90	94	169	84	85	-	-
347 黒 塚 村	967	502	465	306	174	132	298	147	151	363	181	182	-	3
348 味 方 村	195	97	98	74	34	40	50	26	24	71	37	34	-	-
349 黒 味 村	249	137	112	82	46	36	81	47	34	86	44	42	-	1
350 東 郷 村	173	93	80	59	31	28	48	27	21	66	35	31	-	-
351 月 之 中 町	261	137	124	84	41	43	86	51	35	91	45	46	-	-
五 泉 園	2,750	1,422	1,328	871	439	432	894	454	440	985	529	456	-	8
218 市 町	1,423	710	713	457	216	241	482	240	242	484	254	230	-	5
322 泉 村	843	457	386	254	145	109	286	134	132	323	178	145	-	3

第6表一2 学年別生徒数

No.2

	計		1 学 年		2 学 年		3 学 年		うち 外国人 生徒数	うち75 条学級 生徒数		
	計	女	男	女	男	女	男	計			男	女
381 津川町	157	84	73	27	29	42	24	18		26		
382 鹿瀬町	72	40	32	9	9	21	10	11		12		
383 上川村	103	57	46	17	16	36	22	14		16		
384 三川村	152	74	78	25	28	47	24	23		27		
三條 圏	10,035	5,075	4,960	1,666	1,590	3,277	1,653	1,624	6	1,746		
204 市 桑	3,068	1,585	1,483	515	480	1,000	518	482		521		
209 市 茂	1,228	590	638	189	205	400	200	200		233		
213 市 加	1,542	776	766	238	254	525	270	255	1	257		
341 市 燕	367	176	191	46	55	126	61	65	1	71		
342 市 岩	328	194	134	63	40	110	61	49		45		
343 市 弥	598	301	297	90	82	211	103	108		107		
344 市 水	929	478	451	172	172	273	130	143	4	174		
361 市 上	494	252	242	96	84	153	79	74		84		
362 市 田	500	250	250	81	88	156	80	76		86		
363 市 下	500	243	257	89	92	153	76	77		88		
406 市 柴	481	230	251	76	76	170	75	95		80		
長岡 圏	13,814	7,072	6,742	2,272	2,172	4,614	2,395	2,219	13	2,351		
202 市 岡	6,845	3,514	3,331	1,123	1,072	2,271	1,189	1,082	8	1,172		
208 市 長	1,494	788	706	250	217	499	259	240		249		
211 市 見	1,719	865	854	575	290	572	299	273	4	281		
216 市 尾	1,009	542	467	331	171	350	202	148		159		
364 市 中	541	282	259	80	82	183	95	88		107		
401 市 越	602	294	308	209	111	188	99	99	1	89		
403 市 三	288	149	139	89	42	95	53	42		54		
404 市 与	273	134	139	85	42	92	52	40		56		
404 市 板	203	98	105	63	30	72	30	42		33		
421 市 古	83	40	43	25	11	23	10	13		19		
441 市 川	254	117	137	83	41	89	35	54		41		
502 市 国	302	150	152	49	46	104	50	54		52		
405 市 雲	201	99	102	60	34	76	32	44		33		
柏崎 圏	3,628	1,900	1,728	615	593	1,185	643	542	5	593		
205 市 崎	3,071	1,615	1,456	521	503	1,011	552	459	5	494		
501 市 柳	59	27	32	11	9	23	10	13		6		
504 市 高	202	104	98	35	23	65	33	32		43		
505 市 羽	296	154	142	48	58	86	48	38		46		
小出 圏	1,837	923	914	302	285	597	300	297	1	332		
442 市 内	425	230	195	134	77	147	84	63		69		
443 市 出	500	236	264	153	87	157	71	86		91		
444 市 湯	240	114	126	81	42	39	35	37		46		
445 市 神	409	211	198	127	70	135	68	67	1	74		
446 市 守	195	97	98	34	30	66	34	32		36		
447 市 入	68	35	33	13	15	16	8	8		10		
六日町 圏	2,921	1,488	1,433	466	480	961	501	460		493		
461 市 湯	297	154	143	84	38	108	53	55		50		

第6表-2 学年別生徒数

No.3

	計		1 学年		2 学年		3 学年		外国人 生徒数	うち75 条学級 生徒数		
	計	女	男	女	男	女	男	計			男	女
462 塩 沢 町	816	417	288	134	154	246	130	116	147	3		
463 六 日 町	1,139	591	366	185	181	396	206	190	177	3		
464 大 和 町	669	344	208	101	107	211	112	99	119	1		
十日町 園	2,821	1,532	885	446	439	983	543	440	410	4		
210 十日町 市	1,608	874	515	254	261	546	296	250	223	4		
481 川 西 町	287	155	82	34	48	113	70	43	41	2		
482 津 南 町	462	251	146	76	70	163	93	70	82	2		
483 中 里 村	226	118	69	43	26	80	36	44	39	1		
523 松 代 町	134	78	39	21	18	46	29	17	28	-		
524 松 之 山 町	104	56	34	18	16	35	19	16	16	-		
上 越 園	7,249	3,682	2,352	1,190	1,162	2,406	1,221	1,185	1,220	2		
222 上 越 市	4,808	2,427	1,556	791	765	1,576	783	793	823	1		
521 安 塚 町	133	69	38	20	18	48	25	23	23	-		
522 浦 原 村	180	97	65	36	29	61	31	30	24	-		
525 大 島 村	100	50	36	15	21	35	18	17	17	-		
526 牧 師 村	90	42	32	15	17	31	16	15	16	-		
541 柿 崎 町	445	233	141	66	75	143	78	65	89	2		
542 大 鷲 町	400	203	123	60	63	144	76	68	66	-		
543 野 城 村	377	193	121	65	56	130	70	60	58	3		
544 吉 川 町	208	102	75	39	36	64	31	33	37	2		
549 里 川 村	115	66	38	20	18	37	22	15	24	-		
550 三 名 村	261	135	82	43	39	91	46	45	46	-		
551 立 和 町	132	65	45	20	25	46	25	21	21	1		
新井 園	1,886	936	616	294	322	667	353	314	289	4		
217 新 井 市	1,032	509	353	178	175	341	176	165	155	1		
545 妙 高 原 町	199	96	63	25	38	67	38	29	33	-		
546 中 郷 村	200	106	55	26	29	87	51	36	29	-		
547 妙 高 村	179	86	57	28	29	61	25	36	33	2		
548 板 倉 町	276	139	88	37	51	111	63	48	39	1		
糸魚川 園	1,852	919	577	300	277	638	313	325	306	3		
216 糸 魚 川 市	1,139	572	367	187	180	389	186	203	199	4		
562 能 生 町	407	188	111	51	60	152	78	74	59	1		
563 青 海 町	306	159	99	62	37	97	49	48	62	3		
佐 渡 園	2,475	1,276	778	404	374	834	419	415	453	2		
219 河 相 町	605	295	188	88	100	201	98	103	109	1		
601 津 川 町	375	166	126	71	55	118	64	54	57	1		
602 佐 和 田 町	321	159	105	52	53	107	56	51	51	-		
603 金 井 町	267	144	88	43	45	92	48	44	34	3		
604 新 井 村	155	85	70	47	28	51	26	31	26	-		
605 新 井 村	89	75	47	30	17	55	26	29	33	-		
606 真 野 町	195	96	63	33	30	75	35	40	28	1		
607 小 羽 町	102	40	24	8	16	42	16	26	20	-		
608 羽 木 町	166	87	50	24	26	61	33	28	25	-		
609 赤 泊 村	125	72	40	27	13	32	17	15	25	1		

第7表一 職名別教員数(本務者)

No.1

年度	計		校長		教頭		教諭		助教諭		養護教諭		養護助教諭		講師				
	計	男	女	男	女	計	男	女	計	男	女	計	男	女	計	男	女		
平成9年度	5,679	3,398	2,281	251	1	255	248	7	4,719	2,805	1,914	6	3	3	240	15	192	91	101
平成10年度	5,572	3,311	2,261	248	2	253	245	8	4,631	2,749	1,882	11	5	6	239	18	170	64	106
国立	49	43	6	-	-	3	3	-	43	40	3	-	-	-	3	-	-	-	-
公立	5,504	3,253	2,251	248	2	250	242	8	4,574	2,698	1,876	11	5	6	236	18	165	60	105
私立	19	15	4	-	-	-	-	-	14	11	3	-	-	-	-	-	5	4	1
岩手県	204	123	81	12	-	12	12	-	167	97	70	-	-	-	9	-	4	2	2
212 船村	74	44	30	4	-	4	4	-	62	36	26	-	-	-	3	-	1	-	1
581 上川町	23	14	9	2	-	2	2	-	18	10	8	-	-	-	1	-	-	-	-
582 荒川村	28	16	12	1	-	1	1	-	24	13	11	-	-	-	1	-	1	1	-
583 神林村	27	17	10	2	-	2	2	-	21	13	8	-	-	-	2	-	1	1	-
584 朝日村	26	15	11	1	-	1	1	-	22	12	10	-	-	-	1	-	1	1	-
585 山北町	20	12	8	1	-	1	1	-	17	10	7	-	-	-	1	-	1	1	-
586 築島村	6	5	1	1	-	1	1	-	3	3	-	-	-	-	-	-	1	-	1
新潟県	350	198	152	16	-	16	16	-	295	164	131	-	-	-	16	-	7	2	5
206 新発田市	175	98	77	7	-	7	7	-	149	83	66	-	-	-	7	-	5	1	4
306 豊浦町	22	15	7	1	-	1	1	-	19	13	6	-	-	-	1	-	-	-	-
307 豊浦町	34	19	15	2	-	2	2	-	28	15	13	-	-	-	2	-	-	-	-
308 加治川村	19	10	9	1	-	1	1	-	16	8	8	-	-	-	1	-	-	-	-
309 加治川村	21	9	12	1	-	1	1	-	18	7	11	-	-	-	1	-	-	-	-
310 加治川村	63	38	25	3	-	3	3	-	52	31	21	-	-	-	3	-	2	1	1
311 加治川村	16	9	7	1	-	1	1	-	13	7	6	-	-	-	1	-	-	-	-
新潟県	1,724	1,020	704	61	1	63	61	2	1,466	873	593	1	1	-	63	5	64	24	40
201 新潟市	926	559	367	29	1	31	30	1	797	485	312	1	1	-	31	2	34	14	20
207 新潟市	142	85	57	6	-	6	6	-	121	72	49	-	-	-	6	-	3	1	2
220 新潟市	104	62	42	5	-	5	5	-	84	51	33	-	-	-	5	-	5	2	3
221 新潟市	115	64	51	5	-	5	5	-	96	54	42	-	-	-	5	-	4	2	4
301 新潟市	27	15	12	1	-	1	1	-	22	12	10	-	-	-	1	-	1	1	-
302 新潟市	25	13	12	1	-	1	1	-	21	10	11	-	-	-	1	-	1	1	-
303 新潟市	41	26	15	1	-	1	1	-	36	23	13	-	-	-	1	-	1	1	-
304 新潟市	25	14	11	1	-	1	1	-	20	11	9	-	-	-	1	-	2	1	-
321 新潟市	25	14	11	1	-	1	1	-	21	12	9	-	-	-	1	-	1	1	-
323 新潟市	27	15	12	2	-	2	2	-	22	13	9	-	-	-	2	-	2	2	-
324 新潟市	66	37	29	2	-	2	2	-	58	33	25	-	-	-	2	-	2	2	-
345 新潟市	64	38	26	2	-	2	2	-	53	33	20	-	-	-	2	-	2	2	-
346 新潟市	28	15	13	1	-	1	1	-	44	23	21	-	-	-	1	-	4	1	3
347 新潟市	48	26	22	1	-	1	1	-	44	23	21	-	-	-	1	-	1	1	-
348 新潟市	13	8	5	1	-	1	1	-	10	6	4	-	-	-	1	-	1	1	-
349 新潟市	18	12	6	1	-	1	1	-	14	9	5	-	-	-	1	-	1	1	-
350 新潟市	12	8	4	1	-	1	1	-	9	6	3	-	-	-	1	-	1	1	-
351 新潟市	18	9	9	1	-	1	1	-	14	7	7	-	-	-	1	-	1	1	-
五ヶ野	184	107	77	11	-	11	11	2	147	85	62	-	-	-	10	-	5	2	3
218 五ヶ野	85	45	40	4	-	4	4	1	70	37	33	-	-	-	4	-	3	1	2
322 五ヶ野	46	27	19	2	-	2	2	1	40	24	16	-	-	-	2	-	3	1	2

第7表一 職名別教員数(本務者)

校	計		校長		教頭		教諭		助教諭		養護教諭		養護助教諭		講師	
	男	女	男	女	男	女	男	女	男	女	男	女	男	女	男	女
381 川町	10	4	1	-	1	-	8	3	-	-	1	-	-	-	-	-
382 鹿川	6	5	1	-	1	-	3	3	-	-	1	-	-	-	1	-
383 上川	7	3	1	-	1	-	5	2	-	-	1	-	-	-	-	-
384 三川	12	6	2	-	2	-	8	5	-	-	1	-	-	-	-	-
三條 園	335	243	23	-	23	-	283	195	5	4	23	2	-	24	8	16
204 三條市	102	71	7	-	7	-	84	59	2	1	7	-	7	3	4	4
209 三條市	43	40	5	-	5	-	35	26	2	2	5	1	4	4	4	3
213 加茂市	52	36	3	-	3	-	45	29	-	-	3	-	5	2	3	3
341 岩室村	14	9	1	-	1	-	12	7	-	-	1	-	1	-	-	-
342 弥水村	11	8	1	-	1	-	9	6	-	-	1	-	1	-	-	-
343 分田町	18	18	1	-	1	-	15	16	-	-	1	-	1	-	-	-
344 吉田町	29	19	1	-	1	-	26	17	-	-	1	-	2	-	-	-
361 上田町	15	10	1	-	1	-	12	9	-	-	1	-	1	-	-	-
362 下田村	16	12	1	-	1	-	14	9	1	1	1	-	1	-	-	-
363 栄寺町	18	9	1	-	1	-	16	8	-	-	1	-	-	-	-	-
406 油町	17	11	1	-	1	-	15	9	-	-	1	-	-	-	-	-
岡 園	495	342	37	1	37	1	411	283	2	-	37	1	28	9	19	19
岡 長	248	156	16	-	16	-	211	129	2	2	16	-	12	2	2	10
208 岡千谷市	93	40	5	1	4	1	44	32	-	-	5	-	2	1	1	1
211 見尾市	54	47	4	-	4	-	43	40	-	-	4	-	6	3	3	3
215 笏尾市	56	34	2	-	2	-	28	19	-	-	4	-	3	2	2	1
364 中之島町	31	20	1	-	1	-	25	17	-	-	1	-	3	1	2	2
401 越路町	21	19	2	-	2	-	17	16	-	-	2	-	1	-	-	-
402 三島町	10	8	1	-	1	-	8	6	-	-	1	-	1	-	-	-
403 与板町	11	9	1	-	1	-	9	8	-	-	1	-	-	-	-	-
404 和島村	7	5	1	-	1	-	5	4	-	-	1	-	-	-	-	-
421 古志村	9	3	1	-	1	-	6	4	-	-	1	-	-	-	-	-
441 山口町	12	7	1	-	1	-	10	6	-	-	1	-	-	-	-	-
502 小川町	11	10	1	-	1	-	9	9	-	-	1	-	-	-	-	-
405 出雲崎町	8	5	1	-	1	-	6	4	-	-	1	-	-	-	-	-
柏 園	137	97	13	-	13	-	110	82	-	-	13	-	3	1	2	2
205 柏市	112	77	10	-	10	-	91	66	-	-	10	-	2	1	1	1
501 高柳町	5	4	1	-	1	-	3	3	-	-	1	-	-	-	-	-
504 刈羽村	9	8	1	-	1	-	7	6	-	-	1	-	-	-	-	-
505 西山町	11	8	1	-	1	-	9	7	-	-	1	-	-	-	-	-
小 園	72	47	6	-	6	-	59	40	-	-	5	1	2	1	1	1
442 堀之内町	24	17	1	-	1	-	15	6	-	-	1	-	-	-	-	-
443 小出町	28	12	1	-	1	-	14	10	-	-	1	-	1	-	-	-
444 湯之谷村	19	11	1	-	1	-	8	7	-	-	1	-	1	-	-	-
445 広谷村	23	11	1	-	1	-	9	11	-	-	1	-	1	-	-	-
446 神門村	15	6	1	-	1	-	7	5	-	-	1	-	-	-	-	-
447 入広瀬村	10	2	1	-	1	-	6	1	-	-	-	-	-	-	-	-
六日町 園	181	78	7	-	7	-	87	69	1	1	7	-	3	2	1	1
461 湯沢町	21	13	1	-	1	-	17	12	-	-	1	-	1	1	-	-

第7表-1 職名別教員数(本務者)

No.3

	計		校長		教頭		教諭		助教諭		養護教諭		養護助教諭		講師	
	計	女	計	女	計	女	計	女	計	女	計	女	計	女	計	女
	男	女	男	女	男	女	男	女	男	女	男	女	男	女	男	女
462 町	45	15	1	-	1	-	42	14	-	-	1	-	-	-	-	-
463 町	77	32	4	-	4	-	64	28	-	-	4	-	-	-	-	-
464 町	38	18	1	-	1	-	33	15	1	-	1	-	-	-	-	-
10日町	206	78	12	-	12	-	163	62	1	-	11	-	2	-	2	3
210 市	113	42	6	-	6	-	91	33	1	-	5	-	2	-	1	2
481 町	23	14	1	-	1	-	19	8	1	-	1	-	-	-	-	-
482 町	36	14	2	-	2	-	29	11	-	-	2	-	-	-	-	-
483 町	13	7	1	-	1	-	10	5	-	-	1	-	-	-	-	-
523 町	9	3	1	-	1	-	8	2	-	-	1	-	-	-	-	-
524 町	5	4	1	-	1	-	6	3	-	-	1	-	-	-	-	-
上越市	488	183	20	-	21	-	409	152	-	-	21	-	2	-	15	8
222 市	306	109	9	-	10	-	269	94	-	-	10	-	1	-	7	4
521 町	13	8	1	-	1	-	10	4	-	-	1	-	-	-	-	-
522 村	13	6	1	-	1	-	9	5	-	-	1	-	-	-	-	-
525 村	10	5	1	-	1	-	6	3	-	-	1	-	-	-	-	-
526 村	10	5	1	-	1	-	7	4	-	-	1	-	-	-	-	-
541 町	29	17	1	-	1	-	24	14	-	-	1	-	-	-	2	1
542 町	23	13	1	-	1	-	19	11	-	-	1	-	-	-	1	1
543 町	17	10	1	-	1	-	23	15	-	-	1	-	-	-	1	1
544 町	16	6	1	-	1	-	12	7	-	-	1	-	-	-	1	1
549 村	11	5	1	-	1	-	6	4	-	-	1	-	-	-	1	1
550 村	18	7	1	-	1	-	15	9	-	-	1	-	-	-	1	1
561 町	12	9	1	-	1	-	9	7	-	-	1	-	-	-	-	-
新井町南園	118	72	6	-	6	-	98	39	-	-	6	-	1	-	1	1
217 市	56	20	2	-	2	-	48	17	-	-	2	-	1	-	1	1
545 町	13	8	1	-	1	-	10	6	-	-	1	-	-	-	-	-
546 村	15	8	1	-	1	-	12	6	-	-	1	-	-	-	-	-
547 村	16	6	1	-	1	-	13	8	-	-	1	-	-	-	-	-
548 町	18	10	1	-	1	-	15	8	-	-	1	-	-	-	-	-
糸魚川市	112	64	5	-	5	-	96	42	-	-	5	-	-	-	1	1
216 市	63	30	2	-	2	-	56	27	-	-	2	-	-	-	-	-
562 町	30	18	2	-	2	-	24	14	-	-	2	-	-	-	-	-
563 町	19	13	1	-	1	-	16	11	-	-	1	-	-	-	-	-
佐渡市	237	85	20	-	20	-	171	62	1	-	13	-	4	-	8	5
219 町	65	23	5	-	5	-	48	16	-	-	2	-	3	-	2	2
601 町	40	15	4	-	4	-	27	11	1	-	3	-	-	-	1	1
602 町	18	6	1	-	1	-	15	10	-	-	1	-	-	-	-	-
603 町	19	10	1	-	1	-	16	8	-	-	1	-	-	-	-	-
604 村	14	8	1	-	1	-	10	6	-	-	1	-	-	-	1	1
605 町	19	14	2	-	2	-	12	8	-	-	1	-	-	-	2	2
606 町	22	15	2	-	2	-	15	11	-	-	1	-	-	-	1	1
607 町	16	6	2	-	2	-	11	6	-	-	1	-	-	-	-	-
608 町	13	8	1	-	1	-	10	6	-	-	1	-	-	-	-	-
609 町	11	3	1	-	1	-	7	4	-	-	1	-	-	-	-	-

第7表-2 職名別職員数(本務者)

年度	負担法によるもの				その他のもの							私費負担の職員					
	計	事務職員	職員相当者に俸給する者	学業兼職員	市町村費支弁の教員	事務職員	学校図書館事務員	養護職員	学校図書館事務員	学校図書館管理栄養員	用務員	警備員	その他	事務職員	学校図書館事務員	給食職員	その他
平成9年度	956	283	257	6	69	5	30	2	2	257	314	14	-	-	-	-	-
平成10年度	927	260	257	3	70	4	32	2	3	239	304	13	1	1	2	2	-
立国	5	-	-	-	70	3	-	2	1	1	-	-	13	1	-	-	-
立私	-	260	257	3	-	1	32	2	2	238	304	-	-	-	-	-	-
立園	28	10	10	-	1	-	-	-	-	4	12	1	-	-	-	-	-
園村	12	3	3	-	1	-	-	-	-	4	4	-	-	-	-	-	-
上川	4	2	2	-	-	-	-	-	-	-	2	-	-	-	-	-	-
川村	2	1	1	-	-	-	-	-	-	-	1	-	-	-	-	-	-
林村	4	2	2	-	-	-	-	-	-	-	2	-	-	-	-	-	-
日村	3	1	1	-	-	-	-	-	-	-	1	-	-	-	-	-	-
北村	3	1	1	-	-	-	-	-	-	-	1	-	-	-	-	-	-
山町	-	-	-	-	-	-	-	-	-	-	-	-	-	-	-	-	-
栗島	-	-	-	-	-	-	-	-	-	-	-	-	-	-	-	-	-
新発田	44	17	17	-	3	-	-	-	-	8	16	-	-	-	-	-	-
市	15	8	8	-	-	-	-	-	-	4	7	-	-	-	-	-	-
町	6	1	1	-	-	-	-	-	-	-	1	-	-	-	-	-	-
町	7	2	2	-	3	-	-	-	-	2	2	-	-	-	-	-	-
川村	4	1	1	-	-	-	-	-	-	-	1	-	-	-	-	-	-
寺村	2	1	1	-	-	-	-	-	-	-	1	-	-	-	-	-	-
中町	6	3	3	-	-	-	-	-	-	2	3	-	-	-	-	-	-
黒川	4	1	1	-	-	-	-	-	-	2	1	-	-	-	-	-	-
新潟	242	73	72	1	9	-	30	2	2	32	94	2	-	-	-	-	-
市	134	37	37	-	3	-	30	2	2	11	51	-	-	-	-	-	-
市	14	7	7	-	1	-	-	-	-	-	6	-	-	-	-	-	-
市	15	6	5	1	1	-	-	-	-	2	6	-	-	-	-	-	-
市	21	5	5	1	2	-	-	-	-	9	5	-	-	-	-	-	-
市	3	1	1	-	-	-	-	-	-	2	2	-	-	-	-	-	-
町	5	1	1	-	1	-	-	-	-	-	1	-	-	-	-	-	-
村	5	2	2	-	1	-	-	-	-	5	2	-	-	-	-	-	-
村	8	1	1	-	1	-	-	-	-	-	1	-	-	-	-	-	-
村	3	1	1	-	-	-	-	-	-	-	4	-	-	-	-	-	-
町	5	1	1	-	-	-	-	-	-	3	1	-	-	-	-	-	-
町	5	1	1	-	-	-	-	-	-	-	4	-	-	-	-	-	-
町	7	2	2	-	-	-	-	-	-	-	4	-	-	-	-	-	-
町	6	2	2	-	-	-	-	-	-	-	1	-	-	-	-	-	-
町	6	2	2	-	-	-	-	-	-	-	3	-	-	-	-	-	-
町	6	2	2	-	-	-	-	-	-	-	1	-	-	-	-	-	-
村	2	1	1	-	-	-	-	-	-	-	1	-	-	-	-	-	-
村	2	1	1	-	-	-	-	-	-	-	1	-	-	-	-	-	-
村	2	1	1	-	-	-	-	-	-	-	1	-	-	-	-	-	-
村	2	1	1	-	-	-	-	-	-	-	1	-	-	-	-	-	-
中之	2	1	1	-	-	-	-	-	-	-	1	-	-	-	-	-	-
五	28	10	10	-	3	-	-	-	-	4	11	-	-	-	-	-	-
泉	10	4	4	-	-	-	-	-	-	-	6	-	-	-	-	-	-
村	8	2	2	-	1	-	-	-	-	4	1	-	-	-	-	-	-

第7表一2 職名別職員数(本務者)

計	負担法によるもの				その他のもの								私費負担の職員					
	事務職員				市町村 支弁の教員	事務職員	学校図書 館事務員	学校図書 調理従業員	学 業職員	校 業職員	学校給食 調理従業員	用務員	警備員 その他	計	事務職員	学校図書 館事務員	給食職員	その他
	計	吏員相当者 に準ずる者	学 業職員	校 業職員														
381	川町	1	-	-	-	-	-	-	-	-	-	1	-	-	-	-	-	-
382	津鹿	1	-	-	-	-	-	-	-	-	-	1	-	-	-	-	-	-
383	上川	1	-	-	-	-	-	-	-	-	-	1	-	-	-	-	-	-
384	三川	1	-	-	-	-	-	-	-	-	-	1	-	-	-	-	-	-
72	三條園	26	-	4	-	-	-	-	-	-	-	27	3	-	-	-	-	-
204	市	8	-	-	-	-	-	-	-	-	-	7	1	-	-	-	-	-
209	加茂	5	-	-	-	-	-	-	-	-	-	5	-	-	-	-	-	-
213	市	4	-	-	-	-	-	-	-	-	-	4	1	-	-	-	-	-
341	室村	1	-	-	-	-	-	-	-	-	-	1	-	-	-	-	-	-
342	岩彦	1	-	-	-	-	-	-	-	-	-	2	-	-	-	-	-	-
343	弥分	1	-	-	-	-	-	-	-	-	-	3	-	-	-	-	-	-
344	水田	2	-	-	-	-	-	-	-	-	-	5	-	-	-	-	-	-
361	吉田	1	-	-	-	-	-	-	-	-	-	1	-	-	-	-	-	-
362	上田	1	-	-	-	-	-	-	-	-	-	1	-	-	-	-	-	-
363	下田	1	-	-	-	-	-	-	-	-	-	1	-	-	-	-	-	-
406	栄寺	1	-	-	-	-	-	-	-	-	-	2	1	-	-	-	-	-
161	岡園	38	-	15	-	-	-	-	-	-	-	60	1	-	-	-	-	-
202	長岡	17	-	7	-	-	-	-	-	-	-	43	1	-	-	-	-	-
208	市	5	-	-	-	-	-	-	-	-	-	2	-	-	-	-	-	-
211	千谷	4	-	-	-	-	-	-	-	-	-	4	-	-	-	-	-	-
215	見尾	2	-	-	-	-	-	-	-	-	-	2	1	-	-	-	-	-
364	中島	1	-	-	-	-	-	-	-	-	-	1	-	-	-	-	-	-
401	越路	2	-	-	-	-	-	-	-	-	-	2	-	-	-	-	-	-
402	三島	1	-	-	-	-	-	-	-	-	-	1	-	-	-	-	-	-
403	与板	1	-	-	-	-	-	-	-	-	-	1	-	-	-	-	-	-
404	和島	1	-	-	-	-	-	-	-	-	-	3	-	-	-	-	-	-
421	山古	1	-	-	-	-	-	-	-	-	-	1	-	-	-	-	-	-
441	川志	1	-	-	-	-	-	-	-	-	-	1	-	-	-	-	-	-
502	小国	1	-	-	-	-	-	-	-	-	-	2	-	-	-	-	-	-
405	出雲	1	-	-	-	-	-	-	-	-	-	3	-	-	-	-	-	-
35	柏崎園	13	-	5	-	-	-	-	-	-	-	4	1	-	-	-	-	-
205	市	10	-	4	-	-	-	-	-	-	-	9	1	-	-	-	-	-
501	柳町	1	-	-	-	-	-	-	-	-	-	1	-	-	-	-	-	-
504	高羽	1	-	-	-	-	-	-	-	-	-	2	-	-	-	-	-	-
505	刈山	1	-	-	-	-	-	-	-	-	-	2	-	-	-	-	-	-
30	小園	6	-	2	-	-	-	-	-	-	-	13	8	-	-	-	-	-
442	堀之内	1	-	-	-	-	-	-	-	-	-	3	2	-	-	-	-	-
443	小出	1	-	-	-	-	-	-	-	-	-	2	1	-	-	-	-	-
444	湯谷	1	-	-	-	-	-	-	-	-	-	4	1	-	-	-	-	-
445	之神	1	-	-	-	-	-	-	-	-	-	3	2	-	-	-	-	-
446	広守	1	-	-	-	-	-	-	-	-	-	1	1	-	-	-	-	-
447	入広	1	-	-	-	-	-	-	-	-	-	1	1	-	-	-	-	-
30	六日園	8	-	2	-	-	-	-	-	-	-	5	13	2	-	-	-	-
461	沢	1	-	1	-	-	-	-	-	-	-	1	1	-	-	-	-	-

第7表一2 職名別職員数(本務者)

No.3

No.	職名	負担法によるもの			その他のもの							私費負担の職員						
		計	専任職員	職員相当者に準ずる者	校 学 栄養職員	校 学 栄養職員	校 学 栄養職員	校 学 栄養職員	校 学 栄養職員	校 学 栄養職員	校 学 栄養職員	校 学 栄養職員	校 学 栄養職員	校 学 栄養職員	校 学 栄養職員	校 学 栄養職員	校 学 栄養職員	校 学 栄養職員
462	町	13	2	-	1	-	-	-	-	-	-	-	-	-	-	-	-	-
463	町	10	4	-	-	-	-	-	-	-	-	-	-	-	-	-	-	-
464	町	4	1	-	-	-	-	-	-	-	-	-	-	-	-	-	-	-
37	町	12	12	-	4	-	-	-	-	-	-	-	-	-	-	-	-	-
210	市	6	6	-	1	-	-	-	-	-	-	-	-	-	-	-	-	-
481	町	3	1	-	1	-	-	-	-	-	-	-	-	-	-	-	-	-
482	町	3	2	-	1	-	-	-	-	-	-	-	-	-	-	-	-	-
483	村	3	1	-	1	-	-	-	-	-	-	-	-	-	-	-	-	-
523	町	6	1	-	1	-	-	-	-	-	-	-	-	-	-	-	-	-
524	町	5	1	-	1	-	-	-	-	-	-	-	-	-	-	-	-	-
98	町	21	21	-	10	-	-	-	-	-	-	-	-	-	-	-	-	-
222	市	10	10	-	4	-	-	-	-	-	-	-	-	-	-	-	-	-
521	町	5	1	-	1	-	-	-	-	-	-	-	-	-	-	-	-	-
522	村	5	1	-	1	-	-	-	-	-	-	-	-	-	-	-	-	-
525	村	3	1	-	1	-	-	-	-	-	-	-	-	-	-	-	-	-
526	村	2	1	-	1	-	-	-	-	-	-	-	-	-	-	-	-	-
541	町	4	1	-	1	-	-	-	-	-	-	-	-	-	-	-	-	-
542	町	2	1	-	1	-	-	-	-	-	-	-	-	-	-	-	-	-
543	村	6	1	-	1	-	-	-	-	-	-	-	-	-	-	-	-	-
544	町	6	1	-	1	-	-	-	-	-	-	-	-	-	-	-	-	-
549	町	4	1	-	1	-	-	-	-	-	-	-	-	-	-	-	-	-
550	村	6	1	-	1	-	-	-	-	-	-	-	-	-	-	-	-	-
561	町	5	1	-	1	-	-	-	-	-	-	-	-	-	-	-	-	-
38	市	7	7	-	4	-	-	-	-	-	-	-	-	-	-	-	-	-
217	町	16	3	-	2	-	-	-	-	-	-	-	-	-	-	-	-	-
545	村	5	1	-	1	-	-	-	-	-	-	-	-	-	-	-	-	-
546	村	5	1	-	1	-	-	-	-	-	-	-	-	-	-	-	-	-
547	村	5	1	-	1	-	-	-	-	-	-	-	-	-	-	-	-	-
548	町	7	1	-	1	-	-	-	-	-	-	-	-	-	-	-	-	-
25	市	5	5	-	2	-	-	-	-	-	-	-	-	-	-	-	-	-
17	町	2	2	-	2	-	-	-	-	-	-	-	-	-	-	-	-	-
562	町	4	2	-	2	-	-	-	-	-	-	-	-	-	-	-	-	-
563	町	4	1	-	1	-	-	-	-	-	-	-	-	-	-	-	-	-
59	市	14	12	-	6	-	-	-	-	-	-	-	-	-	-	-	-	-
219	町	12	2	-	1	-	-	-	-	-	-	-	-	-	-	-	-	-
601	町	18	3	-	1	-	-	-	-	-	-	-	-	-	-	-	-	-
602	町	5	1	-	1	-	-	-	-	-	-	-	-	-	-	-	-	-
603	町	2	1	-	1	-	-	-	-	-	-	-	-	-	-	-	-	-
604	町	6	1	-	1	-	-	-	-	-	-	-	-	-	-	-	-	-
605	町	3	1	-	1	-	-	-	-	-	-	-	-	-	-	-	-	-
606	町	3	1	-	1	-	-	-	-	-	-	-	-	-	-	-	-	-
607	町	2	1	-	1	-	-	-	-	-	-	-	-	-	-	-	-	-
608	町	5	1	-	1	-	-	-	-	-	-	-	-	-	-	-	-	-
609	町	3	1	-	1	-	-	-	-	-	-	-	-	-	-	-	-	-

一高等学校—  
第8表 学校数

単位:校

区分	合計		単 独 校										総 合 校																							
	計	公立 私立	小計	普通	農業	工業	商業	水産	家庭	看護	総合	その他	小計	普通と職業 職業1	普通と職業 職業2以上2	普通と職業 職業2以上2以上	普通と職業 職業2以上2以上と総合	公立	私立	公立	私立															
																						公立	私立	公立	私立	公立	私立	公立	私立	公立	私立	公立	私立	公立	私立	公立
平成6年度	128	113	15	86	77	9	49	9	8	-	11	-	7	-	1	-	-	-	-	1	-	42	36	6	24	3	8	3	4	-	-	-	-	-	-	
平成7年度	127	112	15	81	72	9	46	9	8	-	11	-	5	-	1	-	-	-	-	1	-	46	40	6	26	3	8	3	5	-	1	-	1	-	-	
平成8年度	127	112	15	81	71	10	46	10	8	-	11	-	4	-	1	-	-	-	-	1	-	40	35	5	21	3	7	2	6	-	1	-	1	-	-	
平成9年度	127	112	15	83	73	10	47	10	8	-	11	-	4	-	1	-	-	-	-	1	-	44	39	5	24	3	7	2	6	-	2	-	-	-	-	
平成10年度	127	112	15	85	75	10	48	10	8	-	11	-	4	-	1	-	-	-	-	2	-	42	37	5	27	3	3	2	5	-	1	-	1	-	-	
全日制	110	95	15	72	62	10	37	10	8	-	9	-	4	-	1	-	-	-	-	2	-	38	33	5	24	3	3	2	5	-	-	-	-	-	-	-
定時制	5	5	-	4	4	-	4	-	-	-	-	-	-	-	-	-	-	-	-	-	-	1	1	-	1	-	-	-	-	-	-	-	-	-	-	-
併置	12	12	-	9	9	-	7	-	-	-	2	-	-	-	-	-	-	-	-	-	-	3	3	-	2	-	-	-	-	-	-	1	-	-	-	-
対前年度 増減	-	-	-	2	2	-	1	-	-	-	-	-	-	-	-	1	-	-	-	-	-	△2	△2	-	3	-	△4	-	△1	-	△1	-	-	-	1	-

第9表 学年別生徒数

No.1

	合計		金						日						定						時						制													
			1 学年		2 学年		3 学年		1 学年		2 学年		3 学年		1 学年		2 学年		3 学年		1 学年		2 学年		3 学年		1 学年		2 学年		3 学年		1 学年		2 学年		3 学年			
	計	女	計	男	女	計	男	女	計	男	女	計	男	女	計	男	女	計	男	女	計	男	女	計	男	女	計	男	女	計	男	女	計	男	女					
平成9年度	91,639	45,943	29,930	15,133	14,797	29,373	14,568	14,805	30,498	15,097	15,401	570	329	241	458	291	167	422	263	159	388	262	126																	
平成10年度	88,261	44,048	29,387	14,757	14,630	28,512	14,175	14,337	28,443	13,973	14,470	627	357	270	512	288	224	430	269	161	350	229	121																	
国立	72,749	36,854	24,278	12,310	11,968	23,306	11,749	11,557	23,246	11,652	11,594	627	357	270	512	288	224	430	269	161	350	229	121																	
私立	15,512	7,194	5,109	2,447	2,662	5,206	2,426	2,780	5,197	2,321	2,876	-	-	-	-	-	-	-	-	-	-	-	-																	
岩船團	2,846	1,549	965	526	439	931	522	409	950	501	449	-	-	-	-	-	-	-	-	-	-	-	-																	
212 村上	2,160	956	715	326	389	707	321	386	738	309	429	-	-	-	-	-	-	-	-	-	-	-	-																	
582 川村	-	-	-	-	-	-	-	-	-	-	-	-	-	-	-	-	-	-	-	-	-	-	-																	
583 川村	-	-	-	-	-	-	-	-	-	-	-	-	-	-	-	-	-	-	-	-	-	-	-																	
584 川村	-	-	-	-	-	-	-	-	-	-	-	-	-	-	-	-	-	-	-	-	-	-	-																	
585 川村	628	552	76	187	38	208	187	21	195	178	17	-	-	-	-	-	-	-	-	-	-	-																		
586 川村	-	-	-	-	-	-	-	-	-	-	-	-	-	-	-	-	-	-	-	-	-	-	-																	
588 川村	58	41	25	13	12	16	14	2	17	14	3	-	-	-	-	-	-	-	-	-	-	-																		
新発田	6,675	3,069	2,158	985	1,173	2,204	987	1,217	2,074	955	1,119	79	44	35	55	35	20	58	30	28	47	33	14																	
206 新発田	5,722	2,665	1,875	870	1,005	1,919	872	1,047	1,829	851	978	38	27	11	21	16	5	18	11	7	22	18	4																	
306 新発田	140	70	-	-	-	-	-	-	-	-	-	41	17	24	34	19	15	40	19	21	25	15	10																	
307 新発田	-	-	-	-	-	-	-	-	-	-	-	-	-	-	-	-	-	-	-	-	-	-	-																	
308 新発田	-	-	-	-	-	-	-	-	-	-	-	-	-	-	-	-	-	-	-	-	-	-	-																	
309 新発田	-	-	-	-	-	-	-	-	-	-	-	-	-	-	-	-	-	-	-	-	-	-	-																	
310 新発田	813	334	283	115	168	285	115	170	245	104	141	-	-	-	-	-	-	-	-	-	-	-	-																	
311 新発田	-	-	-	-	-	-	-	-	-	-	-	-	-	-	-	-	-	-	-	-	-	-	-																	
新発田	30,208	15,305	10,194	5,250	4,944	9,618	4,826	4,792	9,714	4,815	4,899	229	141	88	175	98	77	148	97	51	130	78	52																	
201 新発田	21,650	10,265	7,147	3,398	3,749	6,905	3,253	3,652	6,916	3,200	3,716	229	141	88	175	98	77	148	97	51	130	78	52																	
207 新発田	1,611	1,008	603	346	192	503	322	181	570	340	230	-	-	-	-	-	-	-	-	-	-	-	-																	
220 新発田	552	293	201	105	96	187	102	86	164	86	78	-	-	-	-	-	-	-	-	-	-	-	-																	
221 新発田	759	425	288	165	123	247	145	102	224	115	109	-	-	-	-	-	-	-	-	-	-	-	-																	
301 新発田	120	66	38	27	11	35	14	21	47	25	22	-	-	-	-	-	-	-	-	-	-	-	-																	
302 新発田	-	-	-	-	-	-	-	-	-	-	-	-	-	-	-	-	-	-	-	-	-	-	-																	
303 新発田	901	467	328	170	158	285	163	122	288	134	154	-	-	-	-	-	-	-	-	-	-	-	-																	
304 新発田	-	-	-	-	-	-	-	-	-	-	-	-	-	-	-	-	-	-	-	-	-	-	-																	
321 新発田	688	347	239	124	115	227	107	120	222	116	106	-	-	-	-	-	-	-	-	-	-	-	-																	
323 新発田	777	476	291	176	115	250	153	97	236	147	89	-	-	-	-	-	-	-	-	-	-	-	-																	
345 新発田	2,142	1,457	739	522	217	669	428	241	734	507	227	-	-	-	-	-	-	-	-	-	-	-	-																	
346 新発田	565	178	225	85	140	171	42	129	169	51	118	-	-	-	-	-	-	-	-	-	-	-	-																	
347 新発田	443	323	160	132	28	139	97	42	144	94	50	-	-	-	-	-	-	-	-	-	-	-	-																	
348 新発田	-	-	-	-	-	-	-	-	-	-	-	-	-	-	-	-	-	-	-	-	-	-	-																	
349 新発田	-	-	-	-	-	-	-	-	-	-	-	-	-	-	-	-	-	-	-	-	-	-	-																	
350 新発田	-	-	-	-	-	-	-	-	-	-	-	-	-	-	-	-	-	-	-	-	-	-	-																	
351 新発田	-	-	-	-	-	-	-	-	-	-	-	-	-	-	-	-	-	-	-	-	-	-	-																	
五 泉	1,890	863	609	272	337	603	276	327	610	265	345	15	11	4	20	13	7	22	18	4	11	8	3																	
218 五 泉	1,013	428	324	128	196	303	127	176	318	123	195	15	11	4	20	13	7	22	18	4	11	8	3																	
322 五 泉	644	316	206	106	100	224	109	115	214	101	113	-	-	-	-	-	-	-	-	-	-	-	-																	

第9表 学年別生徒数

No.2

	合計		全 日 制				定 時 制										
	合計		1 学年		2 学年		3 学年		1 学年		2 学年		3 学年		4 学年		
	男	女	計	男	女	計	男	女	計	男	女	計	男	女	計	男	女
381 川町	233	119	114	79	41	76	40	36	78	41	37	-	-	-	-	-	-
382 瀬川	-	-	-	-	-	-	-	-	-	-	-	-	-	-	-	-	-
383 鹿上	-	-	-	-	-	-	-	-	-	-	-	-	-	-	-	-	-
384 三川	-	-	-	-	-	-	-	-	-	-	-	-	-	-	-	-	-
三条 圏	9,217	4,616	4,601	3,099	1,560	3,018	1,531	1,487	3,000	1,476	1,524	31	20	11	19	14	5
204 桑市	3,897	1,949	1,948	1,307	652	1,258	640	618	1,239	591	648	31	20	11	19	14	5
209 加茂	3,028	1,390	1,638	1,012	540	1,001	457	544	1,015	461	554	-	-	-	-	-	-
213 燕岩	1,110	731	379	361	131	372	248	124	370	246	124	-	-	-	-	-	-
341 弥水	-	-	-	-	-	-	-	-	-	-	-	-	-	-	-	-	-
342 彦水	-	-	-	-	-	-	-	-	-	-	-	-	-	-	-	-	-
343 田上	341	140	201	124	75	98	40	58	119	51	68	-	-	-	-	-	-
344 吉田	672	306	366	244	136	220	101	119	208	97	111	-	-	-	-	-	-
361 下田	-	-	-	-	-	-	-	-	-	-	-	-	-	-	-	-	-
362 田上	-	-	-	-	-	-	-	-	-	-	-	-	-	-	-	-	-
363 田下	-	-	-	-	-	-	-	-	-	-	-	-	-	-	-	-	-
363 田下	-	-	-	-	-	-	-	-	-	-	-	-	-	-	-	-	-
406 栄寺	169	100	69	51	26	69	45	24	49	30	19	-	-	-	-	-	-
長岡 圏	13,113	6,501	6,612	4,259	2,154	4,254	2,106	2,148	4,193	2,068	2,125	153	75	78	126	63	63
202 岡谷	9,159	4,634	4,525	2,951	1,474	2,943	1,488	1,455	2,930	1,491	1,439	153	75	78	115	61	61
208 小千	1,704	784	920	560	261	555	260	295	542	232	310	153	75	78	111	54	54
211 見橋	646	246	400	203	65	206	75	131	237	106	131	-	-	-	-	-	-
215 尾島	786	413	373	242	140	255	140	125	254	120	134	-	-	-	-	-	-
364 中之路	-	-	-	-	-	-	-	-	-	-	-	-	-	-	-	-	-
401 越島	-	-	-	-	-	-	-	-	-	-	-	-	-	-	-	-	-
402 三和	-	-	-	-	-	-	-	-	-	-	-	-	-	-	-	-	-
403 古志	555	272	283	202	93	186	84	102	167	79	88	-	-	-	-	-	-
404 山口	-	-	-	-	-	-	-	-	-	-	-	-	-	-	-	-	-
421 川口	57	39	18	23	8	22	17	5	12	7	5	-	-	-	-	-	-
441 国崎	57	40	17	28	9	18	12	6	11	9	2	-	-	-	-	-	-
502 小出	149	73	76	50	31	59	30	29	40	24	16	-	-	-	-	-	-
柏崎 圏	3,863	1,964	1,899	1,277	597	1,272	627	645	1,301	650	651	-	-	-	-	-	-
205 柳村	3,795	1,926	1,869	1,254	587	1,243	609	634	1,265	643	642	-	-	-	-	-	-
501 高柳	68	38	30	23	10	29	18	11	16	7	9	-	-	-	-	-	-
504 羽山	-	-	-	-	-	-	-	-	-	-	-	-	-	-	-	-	-
505 西山	-	-	-	-	-	-	-	-	-	-	-	-	-	-	-	-	-
小出 圏	1,579	752	827	527	236	498	232	266	481	238	243	18	10	8	19	10	9
442 之内	684	301	383	246	140	223	98	125	215	97	118	-	-	-	-	-	-
443 出谷	895	451	444	281	151	275	134	141	266	141	125	18	10	8	19	10	9
444 湯谷	-	-	-	-	-	-	-	-	-	-	-	-	-	-	-	-	-
445 神門	-	-	-	-	-	-	-	-	-	-	-	-	-	-	-	-	-
446 庄入	-	-	-	-	-	-	-	-	-	-	-	-	-	-	-	-	-
447 瓜瀬	-	-	-	-	-	-	-	-	-	-	-	-	-	-	-	-	-
六日町 圏	2,801	1,365	1,436	960	470	867	420	447	904	422	482	25	18	7	19	15	4
461 湯沢	320	168	152	124	62	97	55	42	99	51	48	-	-	-	-	-	-

第9表 学年別生徒数

No.3

	合計		金				日				制				時				定								
	計	男	女	1 学年		2 学年		3 学年		1 学年		2 学年		3 学年		1 学年		2 学年		3 学年		1 学年		2 学年		3 学年	
				計	男	女	計	男	女	計	男	女	計	男	女	計	男	女	計	男	女	計	男	女	計	男	女
462 塩 町	571	366	205	203	140	63	185	120	65	106	77	183	120	65	106	77	183	120	65	106	77	183	120	65	106	77	
463 大 町	1,434	607	827	471	179	292	428	177	251	198	267	465	177	251	198	267	465	177	251	198	267	465	177	251	198	267	
464 和 町	476	224	252	162	89	73	157	68	89	67	90	157	68	89	67	90	157	68	89	67	90	157	68	89	67	90	
十日町 園	2,988	1,438	1,550	1,017	491	526	933	471	462	427	531	958	471	462	427	531	958	471	462	427	531	958	471	462	427	531	
210 市	1,705	772	933	555	256	299	518	252	266	215	337	552	252	266	215	337	552	252	266	215	337	552	252	266	215	337	
481 町	445	222	223	164	79	85	140	74	66	69	72	141	74	66	69	72	141	74	66	69	72	141	74	66	69	72	
482 町	561	305	256	202	110	92	179	100	79	95	85	180	100	79	95	85	180	100	79	95	85	180	100	79	95	85	
483 町	-	-	-	-	-	-	-	-	-	-	-	-	-	-	-	-	-	-	-	-	-	-	-	-	-	-	
523 村	205	109	96	68	34	34	72	38	34	37	28	65	38	34	37	28	65	38	34	37	28	65	38	34	37	28	
524 町	72	30	42	28	12	16	24	7	17	11	9	20	7	17	11	9	20	7	17	11	9	20	7	17	11	9	
上越 園	7,645	3,952	3,693	2,457	1,277	1,180	2,505	1,289	1,216	1,296	1,200	2,496	1,289	1,216	1,296	1,200	2,496	1,289	1,216	1,296	1,200	2,496	1,289	1,216	1,296	1,200	
222 市	6,630	3,467	3,163	2,131	1,110	1,021	2,155	1,122	1,033	1,145	1,012	2,157	1,122	1,033	1,145	1,012	2,157	1,122	1,033	1,145	1,012	2,157	1,122	1,033	1,145	1,012	
521 町	281	151	130	75	46	29	100	51	49	54	52	106	51	49	54	52	106	51	49	54	52	106	51	49	54	52	
522 村	-	-	-	-	-	-	-	-	-	-	-	-	-	-	-	-	-	-	-	-	-	-	-	-	-	-	
525 村	-	-	-	-	-	-	-	-	-	-	-	-	-	-	-	-	-	-	-	-	-	-	-	-	-	-	
526 村	-	-	-	-	-	-	-	-	-	-	-	-	-	-	-	-	-	-	-	-	-	-	-	-	-	-	
541 町	454	172	282	155	54	101	155	64	91	54	90	144	64	91	54	90	144	64	91	54	90	144	64	91	54	90	
542 町	-	-	-	-	-	-	-	-	-	-	-	-	-	-	-	-	-	-	-	-	-	-	-	-	-	-	
543 町	-	-	-	-	-	-	-	-	-	-	-	-	-	-	-	-	-	-	-	-	-	-	-	-	-	-	
544 町	280	162	118	96	67	29	95	52	43	43	46	89	52	43	43	46	89	52	43	43	46	89	52	43	43	46	
549 村	-	-	-	-	-	-	-	-	-	-	-	-	-	-	-	-	-	-	-	-	-	-	-	-	-	-	
550 村	-	-	-	-	-	-	-	-	-	-	-	-	-	-	-	-	-	-	-	-	-	-	-	-	-	-	
561 町	-	-	-	-	-	-	-	-	-	-	-	-	-	-	-	-	-	-	-	-	-	-	-	-	-	-	
新井 園	1,197	517	680	403	161	242	401	181	220	175	218	393	181	220	175	218	393	181	220	175	218	393	181	220	175	218	
217 市	719	314	405	242	97	145	241	110	131	107	129	236	110	131	107	129	236	110	131	107	129	236	110	131	107	129	
545 町	-	-	-	-	-	-	-	-	-	-	-	-	-	-	-	-	-	-	-	-	-	-	-	-	-	-	
546 村	-	-	-	-	-	-	-	-	-	-	-	-	-	-	-	-	-	-	-	-	-	-	-	-	-	-	
547 村	-	-	-	-	-	-	-	-	-	-	-	-	-	-	-	-	-	-	-	-	-	-	-	-	-	-	
548 町	478	203	275	161	64	97	160	71	89	68	89	157	71	89	68	89	157	71	89	68	89	157	71	89	68	89	
糸魚川 園	1,870	970	900	626	338	288	631	321	310	311	302	613	321	310	311	302	613	321	310	311	302	613	321	310	311	302	
216 市	1,589	776	813	517	259	258	540	262	278	255	277	532	262	278	255	277	532	262	278	255	277	532	262	278	255	277	
562 町	281	194	87	109	79	30	91	59	32	56	25	81	59	32	56	25	81	59	32	56	25	81	59	32	56	25	
563 町	-	-	-	-	-	-	-	-	-	-	-	-	-	-	-	-	-	-	-	-	-	-	-	-	-	-	
佐 園	2,369	1,187	1,182	836	427	409	777	386	391	374	382	755	386	391	374	382	755	386	391	374	382	755	386	391	374	382	
219 市	464	203	261	163	72	91	146	63	83	68	87	155	63	83	68	87	155	63	83	68	87	155	63	83	68	87	
601 町	316	192	124	117	75	42	110	63	47	54	35	89	63	47	54	35	89	63	47	54	35	89	63	47	54	35	
602 町	719	345	374	241	119	122	242	112	130	114	122	236	112	130	114	122	236	112	130	114	122	236	112	130	114	122	
603 町	186	-	186	73	-	73	62	-	62	-	51	51	62	-	-	51	51	62	-	-	-	-	-	-	-	-	
604 村	-	-	-	-	-	-	-	-	-	-	-	-	-	-	-	-	-	-	-	-	-	-	-	-	-	-	
605 町	323	253	70	112	91	21	105	87	18	75	31	106	87	18	75	31	106	87	18	75	31	106	87	18	75	31	
606 町	-	-	-	-	-	-	-	-	-	-	-	-	-	-	-	-	-	-	-	-	-	-	-	-	-	-	
607 町	-	-	-	-	-	-	-	-	-	-	-	-	-	-	-	-	-	-	-	-	-	-	-	-	-	-	
608 町	307	164	143	114	62	52	92	51	41	51	50	101	51	41	51	50	101	51	41	51	50	101	51	41	51	50	
609 赤	54	30	24	16	8	8	20	10	10	12	6	18	10	10	12	6	18	10	10	12	6	18	10	10	12	6	

一高等学校一  
第10表 大学科別生徒数（全日制、定時制）  
（全日制）

単位：人

区分	本 科																														
	専門教育を主とする学科										普通科																				
	計		農 業 科		工 業 科		商 業 科		水 産 科		家 庭 科		看 護 科		そ の 他		計														
計	女	男	計	女	男	計	女	男	計	女	男	計	女	男	計	女	男	計	女												
平成6年度	98,947	49,101	49,846	66,725	31,911	34,814	5,006	3,291	1,715	9,931	9,420	511	12,174	3,901	8,273	423	270	153	3,849	72	3,777	242	-	242	597	236	361	-	-		
平成7年度	96,843	48,278	48,566	65,459	31,450	34,009	4,897	3,125	1,772	9,612	9,102	510	11,539	3,829	7,710	414	249	165	3,475	65	3,410	243	-	243	1,006	383	623	198	75	123	
平成8年度	95,307	47,888	47,419	64,517	31,201	33,316	4,810	3,000	1,810	9,389	8,857	532	10,793	3,697	7,096	376	231	145	3,061	60	3,001	240	1	239	1,486	594	892	635	247	388	
平成9年度	89,801	44,798	45,003	60,307	28,829	31,478	4,531	2,776	1,755	8,628	8,100	528	9,847	3,454	6,393	323	198	125	2,614	64	2,550	240	2	238	1,956	783	1,173	1,355	592	763	
平成10年度	86,342	42,905	43,437	58,087	27,386	30,701	4,310	2,665	1,645	8,063	7,563	500	9,030	3,218	5,812	281	194	87	2,215	72	2,143	237	2	235	2,100	885	1,215	2,019	920	1,099	
国 立	-	-	-	-	-	-	-	-	-	-	-	-	-	-	-	-	-	-	-	-	-	-	-	-	-	-	-	-	-	-	-
公 立	70,830	35,711	35,119	44,280	20,644	23,636	4,310	2,665	1,645	8,063	7,563	500	7,894	2,834	5,060	281	194	87	1,764	4	1,760	119	2	117	2,100	885	1,215	2,019	920	1,099	
私 立	15,512	7,194	8,318	13,807	6,742	7,065	-	-	-	-	-	-	1,136	384	752	-	-	-	451	68	383	118	-	-	118	-	-	-	-	-	-
対前年度増減数	△ 3,459	△ 1,893	△ 1,566	△ 2,220	△ 1,443	△ 777	△ 221	△ 111	△ 110	△ 565	△ 537	△ 28	△ 817	△ 236	△ 581	△ 42	△ 4	△ 38	△ 399	8	△ 407	△ 3	-	-	△ 3	144	102	42	664	328	336

(定時制)

区分	本 科																			
	専門教育を主とする学科										普通科									
	計		農 業 科		工 業 科		商 業 科		水 産 科		家 庭 科		看 護 科		そ の 他		計			
計	女	男	計	女	男	計	女	男	計	女	男	計	女	男	計	女	男	計	女	
平成6年度	2,012	1,462	550	1,630	1,134	496	-	-	209	208	1	173	120	53	-	-	-	-	-	-
平成7年度	1,904	1,334	570	1,581	1,059	522	-	-	166	165	1	157	110	47	-	-	-	-	-	-
平成8年度	1,862	1,238	624	1,573	996	577	-	-	138	137	1	151	105	46	-	-	-	-	-	-
平成9年度	1,838	1,145	693	1,607	950	657	-	-	97	96	1	134	99	35	-	-	-	-	-	-
平成10年度	1,919	1,143	776	1,737	988	749	-	-	77	77	-	105	78	27	-	-	-	-	-	-
国 立	-	-	-	-	-	-	-	-	-	-	-	-	-	-	-	-	-	-	-	-
公 立	1,919	1,143	776	1,737	988	749	-	-	77	77	-	105	78	27	-	-	-	-	-	-
私 立	-	-	-	-	-	-	-	-	-	-	-	-	-	-	-	-	-	-	-	-
対前年度増減数	81	△ 2	83	130	38	92	-	-	△ 20	△ 19	△ 1	△ 29	△ 21	△ 8	-	-	-	-	-	-

第11表 小学科別生徒数及び入学状況

単位:人

区分	小学科数						生徒数						入学状況																
	計			公立			私立			計			公立			私立			計			公立			私立				
	計	全日制	定時制	全日制	定時制	全日制	計	全日制	定時制	全日制	定時制	全日制	計	全日制	定時制	全日制	計	全日制	定時制	全日制	計	全日制	定時制	全日制	計	全日制	定時制	全日制	
合計	271	253	18	23	88,261	86,342	1,919	1,919	70,830	1,919	15,512	49,405	31,390	718	17,297	29,641	23,993	552	23,993	552	29,641	23,993	552	5,096	29,641	23,993	552	5,096	
普通科	102	89	13	15	59,824	58,087	1,737	1,737	44,280	1,737	13,807	37,003	19,788	688	16,527	20,032	14,992	526	14,992	526	20,032	14,992	526	4,514	20,032	14,992	526	4,514	
農業に関する科	34	34	-	-	4,310	4,310	-	-	4,310	-	-	1,792	1,792	-	-	1,468	-	-	1,468	-	1,792	1,468	-	-	1,468	-	-	-	-
園芸	9	9	-	-	1,874	1,874	-	-	1,874	-	-	815	815	-	-	643	-	-	643	-	815	643	-	-	643	-	-	-	-
園芸	2	2	-	-	214	214	-	-	214	-	-	96	96	-	-	78	-	-	78	-	214	78	-	-	78	-	-	-	-
食品科学	6	6	-	-	664	664	-	-	664	-	-	263	263	-	-	232	-	-	232	-	664	232	-	-	232	-	-	-	-
農業土木	2	2	-	-	181	181	-	-	181	-	-	50	50	-	-	40	-	-	40	-	181	40	-	-	40	-	-	-	-
造園	2	2	-	-	143	143	-	-	143	-	-	86	86	-	-	78	-	-	78	-	143	78	-	-	78	-	-	-	-
林業	3	3	-	-	284	284	-	-	284	-	-	99	99	-	-	80	-	-	80	-	284	80	-	-	80	-	-	-	-
生活科学	3	3	-	-	192	192	-	-	192	-	-	72	72	-	-	41	-	-	41	-	192	72	-	-	72	-	-	-	-
農業経済	6	6	-	-	650	650	-	-	650	-	-	269	269	-	-	236	-	-	236	-	650	236	-	-	236	-	-	-	-
生物工学	1	1	-	-	108	108	-	-	108	-	-	42	42	-	-	40	-	-	40	-	108	40	-	-	40	-	-	-	-
計	56	53	3	3	8,140	8,063	77	77	8,063	77	77	3,343	3,329	14	14	2,705	-	-	2,705	-	8,140	2,694	11	-	2,694	11	-	-	-
工業に関する科	13	10	3	3	1,857	1,780	77	77	1,780	77	77	826	812	14	14	609	-	-	609	-	1,857	598	11	-	598	11	-	-	-
機械	9	9	-	-	1,763	1,763	-	-	1,763	-	-	719	719	-	-	611	-	-	611	-	1,763	611	-	-	611	-	-	-	-
電気機械	12	12	-	-	1,802	1,802	-	-	1,802	-	-	275	275	-	-	596	-	-	596	-	1,802	596	-	-	596	-	-	-	-
電子	5	5	-	-	599	599	-	-	599	-	-	330	330	-	-	218	-	-	218	-	599	218	-	-	218	-	-	-	-
薬学	4	4	-	-	708	708	-	-	708	-	-	330	330	-	-	240	-	-	240	-	708	240	-	-	240	-	-	-	-
土木	3	3	-	-	580	580	-	-	580	-	-	144	144	-	-	200	-	-	200	-	580	200	-	-	200	-	-	-	-
化学工業	5	5	-	-	511	511	-	-	511	-	-	31	31	-	-	120	-	-	120	-	511	31	-	-	31	-	-	-	-
化学工学	1	1	-	-	75	75	-	-	75	-	-	48	48	-	-	40	-	-	40	-	75	40	-	-	40	-	-	-	-
繊維	3	3	-	-	128	128	-	-	128	-	-	44	44	-	-	40	-	-	40	-	128	40	-	-	40	-	-	-	-
織デザイン	1	1	-	-	117	117	-	-	117	-	-	44	44	-	-	40	-	-	40	-	117	40	-	-	40	-	-	-	-
計	38	36	2	2	9,135	9,030	105	105	7,894	105	105	3,775	3,325	16	16	2,965	-	-	2,965	-	9,135	2,663	15	-	2,663	15	-	-	-
商業に関する科	22	20	2	2	6,795	6,690	105	105	6,075	105	105	2,686	2,435	16	16	2,192	-	-	2,192	-	6,795	1,968	15	-	1,968	15	-	-	-
国際経済	1	1	-	-	383	383	-	-	383	-	-	150	150	-	-	133	-	-	133	-	383	150	-	-	150	-	-	-	-
会計	2	2	-	-	355	355	-	-	355	-	-	205	205	-	-	121	-	-	121	-	355	205	-	-	205	-	-	-	-
情報処理	13	13	-	-	1,602	1,602	-	-	1,464	-	-	734	685	-	-	519	-	-	519	-	1,602	474	-	-	474	-	-	-	-
計	3	3	-	-	281	281	-	-	281	-	-	122	122	-	-	109	-	-	109	-	281	109	-	-	109	-	-	-	-
水産に関する科	1	1	-	-	94	94	-	-	94	-	-	43	43	-	-	34	-	-	34	-	94	34	-	-	34	-	-	-	-
水産食品	1	1	-	-	97	97	-	-	97	-	-	40	40	-	-	40	-	-	40	-	97	40	-	-	40	-	-	-	-
その他	1	1	-	-	90	90	-	-	90	-	-	39	39	-	-	35	-	-	35	-	90	35	-	-	35	-	-	-	-
計	19	19	-	-	2,215	2,215	-	-	1,764	-	-	1,097	802	-	-	670	-	-	670	-	2,215	513	-	-	513	-	-	-	-
家庭に関する科	8	8	-	-	1,084	1,084	-	-	1,084	-	-	505	505	-	-	354	-	-	354	-	1,084	354	-	-	354	-	-	-	-
服飾	7	7	-	-	636	636	-	-	401	-	-	404	187	-	-	197	-	-	197	-	636	116	-	-	116	-	-	-	-
食物	2	2	-	-	335	335	-	-	119	-	-	188	110	-	-	43	-	-	43	-	335	43	-	-	43	-	-	-	-
保育	2	2	-	-	160	160	-	-	160	-	-	160	160	-	-	-	-	-	-	-	160	-	-	-	-	-	-	-	-
計	2	2	-	-	237	237	-	-	119	-	-	139	98	-	-	78	-	-	78	-	237	40	-	-	40	-	-	-	-
看護	2	2	-	-	237	237	-	-	119	-	-	139	98	-	-	78	-	-	78	-	237	40	-	-	40	-	-	-	-
計	13	13	-	-	2,100	2,100	-	-	2,100	-	-	975	975	-	-	731	-	-	731	-	2,100	731	-	-	731	-	-	-	-
理数	4	4	-	-	469	469	-	-	469	-	-	233	233	-	-	164	-	-	164	-	469	164	-	-	164	-	-	-	-
外国語	1	1	-	-	217	217	-	-	217	-	-	86	86	-	-	80	-	-	80	-	217	80	-	-	80	-	-	-	-
音楽・美術	1	1	-	-	69	69	-	-	69	-	-	43	43	-	-	29	-	-	29	-	69	29	-	-	29	-	-	-	-
体育	1	1	-	-	99	99	-	-	99	-	-	38	38	-	-	29	-	-	29	-	99	29	-	-	29	-	-	-	-
社会	1	1	-	-	118	118	-	-	118	-	-	60	60	-	-	41	-	-	41	-	118	41	-	-	41	-	-	-	-
その他	5	5	-	-	1,128	1,128	-	-	1,128	-	-	515	515	-	-	388	-	-	388	-	1,128	388	-	-	388	-	-	-	-
計	4	4	-	-	2,019	2,019	-	-	2,019	-	-	1,159	1,159	-	-	883	-	-	883	-	2,019	883	-	-	883	-	-	-	-
総合学	4	4	-	-	2,019	2,019	-	-	2,019	-	-	1,159	1,159	-	-	883	-	-	883	-	2,019	883	-	-	883	-	-	-	-
総合学	4	4	-	-	2,019	2,019	-	-	2,019	-	-	1,159	1,159	-	-	883	-	-	883	-	2,019	883	-	-	883	-	-	-	-

第12表-1 職名別教員数(本務者)

No.1

年度	計		校長		教頭		教諭		助教諭		養護教諭		養護助教諭		講師					
	計	男	女	計	男	女	計	男	女	計	男	女	計	男	女	計				
平成9年度	5,999	4,497	1,502	119	117	2	152	150	2	5,295	4,053	1,242	12	8	4	117	-	13	169	122
平成10年度	5,942	4,418	1,524	119	118	1	154	152	2	5,289	3,996	1,293	15	10	5	117	-	10	142	96
国立	5,142	3,811	1,331	105	105	-	134	132	2	4,603	3,466	1,137	-	-	-	105	-	9	186	78
公立	800	607	193	14	13	-	20	20	-	686	530	156	15	10	5	12	-	1	52	34
岩船團	209	154	55	5	5	-	6	6	-	186	140	46	-	-	-	5	-	-	7	3
212 市村	146	105	41	3	3	-	3	3	-	132	98	34	-	-	-	3	-	-	5	1
581 上川	-	-	-	-	-	-	-	-	-	-	-	-	-	-	-	-	-	-	-	-
582 関川	56	44	12	2	2	-	2	2	-	48	38	10	-	-	-	2	-	-	2	-
583 荒林	-	-	-	-	-	-	-	-	-	-	-	-	-	-	-	-	-	-	-	-
584 神日	-	-	-	-	-	-	-	-	-	-	-	-	-	-	-	-	-	-	-	-
585 朝北	7	5	2	-	-	-	1	1	-	6	4	2	-	-	-	-	-	-	-	-
586 粟山	-	-	-	-	-	-	-	-	-	-	-	-	-	-	-	-	-	-	-	-
新発田	410	302	108	7	7	-	11	10	1	370	278	92	-	-	-	7	-	1	14	7
206 新発田	349	262	87	6	6	-	9	8	1	315	241	74	-	-	-	6	-	1	12	7
306 豊浦	9	6	3	-	-	-	1	1	-	7	5	2	-	-	-	-	-	-	1	5
307 聖籠	-	-	-	-	-	-	-	-	-	-	-	-	-	-	-	-	-	-	-	1
308 聖籠	-	-	-	-	-	-	-	-	-	-	-	-	-	-	-	-	-	-	-	-
309 加治川	-	-	-	-	-	-	-	-	-	-	-	-	-	-	-	-	-	-	-	-
309 柴寺	52	34	18	1	1	-	1	1	-	48	32	16	-	-	-	1	-	-	1	1
310 中	-	-	-	-	-	-	-	-	-	-	-	-	-	-	-	-	-	-	-	-
311 桑川	-	-	-	-	-	-	-	-	-	-	-	-	-	-	-	-	-	-	-	-
新潟	1,939	1,429	510	35	35	-	44	43	1	1,739	1,299	440	5	2	3	34	-	5	77	50
201 新潟	1,298	981	317	21	21	-	30	30	-	1,170	891	279	5	2	3	20	-	-	52	37
207 新潟	116	90	26	2	2	-	2	2	-	107	84	23	-	-	-	2	-	-	3	2
220 白根	39	21	18	1	1	-	1	1	-	33	18	15	-	-	-	1	-	-	3	2
221 豊栄	54	37	17	1	1	-	1	1	-	48	35	13	-	-	-	1	-	1	2	2
301 安田	18	15	3	1	1	-	1	1	-	14	12	2	-	-	-	1	-	-	1	1
302 安田	-	-	-	-	-	-	-	-	-	-	-	-	-	-	-	-	-	-	-	-
303 水原	57	33	24	1	1	-	1	1	-	50	29	21	-	-	-	1	-	-	3	2
304 水原	-	-	-	-	-	-	-	-	-	-	-	-	-	-	-	-	-	-	-	-
321 小須	46	31	15	1	1	-	1	1	-	40	27	13	-	-	-	1	-	-	3	2
323 小須	-	-	-	-	-	-	-	-	-	-	-	-	-	-	-	-	-	-	-	-
324 越前	53	32	21	1	1	-	1	1	-	48	29	19	-	-	-	1	-	-	1	1
345 卷田	168	132	36	4	4	-	4	4	-	160	122	28	-	-	-	4	-	1	5	2
346 西川	48	25	23	1	1	-	1	1	-	42	23	19	-	-	-	1	-	1	3	3
347 味方	42	32	10	1	1	-	1	1	-	37	29	8	-	-	-	1	-	1	1	1
348 味方	-	-	-	-	-	-	-	-	-	-	-	-	-	-	-	-	-	-	-	-
349 月之	-	-	-	-	-	-	-	-	-	-	-	-	-	-	-	-	-	-	-	-
350 中之	-	-	-	-	-	-	-	-	-	-	-	-	-	-	-	-	-	-	-	-
351 中之	-	-	-	-	-	-	-	-	-	-	-	-	-	-	-	-	-	-	-	-
五泉	140	96	44	3	3	-	5	5	-	125	87	38	-	-	-	3	-	-	4	1
218 泉	67	48	19	1	1	-	2	2	-	62	44	18	-	-	-	1	-	-	1	1
322 泉	47	32	15	1	1	-	2	2	-	41	29	12	-	-	-	1	-	-	2	1

第12表-1 職名別教員數(本務者)

No.2

	計		校長		教頭		教諭		助教諭		養護教諭		養護助教諭		講師	
	計	男	女	計	男	女	計	男	女	計	男	女	計	男	女	計
381 川町	26	16	10	1	1	1	22	14	8	-	-	1	-	-	-	1
382 瀨川	-	-	-	-	-	-	-	-	-	-	-	-	-	-	-	-
383 川村	-	-	-	-	-	-	-	-	-	-	-	-	-	-	-	-
384 川村	-	-	-	-	-	-	-	-	-	-	-	-	-	-	-	-
三条 園	600	459	141	12	16	532	412	120	12	1	12	1	1	16	7	
204 桑市	241	186	55	4	5	220	173	47	4	3	4	4	4	4	4	
209 加茂市	180	137	43	3	5	157	120	37	4	3	3	1	6	1	1	
213 燕室村	89	68	21	2	3	78	61	17	-	-	2	-	4	2	2	
341 岩弥村	-	-	-	-	-	-	-	-	-	-	-	-	-	-	-	-
342 弥彦村	24	18	6	1	1	20	15	5	-	-	-	-	-	1	1	
344 分田町	48	36	12	1	1	42	31	11	-	-	1	-	3	3	-	
361 吉田町	-	-	-	-	-	-	-	-	-	-	-	-	-	-	-	-
362 上田村	-	-	-	-	-	-	-	-	-	-	-	-	-	-	-	-
363 下田村	-	-	-	-	-	-	-	-	-	-	-	-	-	-	-	-
364 栄寺	18	14	4	1	1	15	12	3	-	-	1	-	-	-	-	-
長岡 園	866	632	234	15	23	770	576	194	2	1	15	2	2	18	21	
202 岡長	565	429	136	9	13	509	398	111	2	1	9	2	2	9	12	
208 小見	107	76	31	2	3	96	70	26	-	-	2	-	4	1	3	
211 尾中	43	27	16	1	1	40	25	15	-	-	1	-	-	-	-	
215 羽之	74	47	27	1	2	64	41	23	-	-	1	-	6	3	3	
364 越之	-	-	-	-	-	-	-	-	-	-	-	-	-	-	-	-
401 越路	-	-	-	-	-	-	-	-	-	-	-	-	-	-	-	-
402 三島	40	26	14	1	1	34	22	12	-	-	1	-	3	2	1	
403 与板	-	-	-	-	-	-	-	-	-	-	-	-	-	-	-	-
404 和島	8	8	-	-	1	6	6	-	-	-	-	-	1	1	-	
421 山古	-	-	-	-	-	-	-	-	-	-	-	-	-	-	-	-
441 志川	8	6	2	-	1	5	4	1	-	-	-	-	2	1	1	
502 小国	8	6	2	-	1	5	4	1	-	-	-	-	2	1	1	
405 出雲	21	13	8	1	1	16	10	6	-	-	1	-	2	1	1	
柏崎 園	269	203	66	6	8	239	182	57	-	-	5	1	10	7	3	
205 柳村	259	195	64	6	7	231	176	55	-	-	5	1	9	6	3	
501 高羽	10	8	2	-	1	8	6	2	-	-	-	-	1	1	-	
504 刈山	-	-	-	-	-	-	-	-	-	-	-	-	-	-	-	-
505 西	-	-	-	-	-	-	-	-	-	-	-	-	-	-	-	-
小出 園	102	68	34	2	3	90	60	30	-	-	2	-	5	3	2	
442 之内	46	30	16	1	1	39	26	13	-	-	1	-	4	2	2	
443 小出	56	38	18	1	2	51	34	17	-	-	1	-	4	1	1	
444 湯之	-	-	-	-	-	-	-	-	-	-	-	-	1	-	-	
445 谷村	-	-	-	-	-	-	-	-	-	-	-	-	-	-	-	
446 神門	-	-	-	-	-	-	-	-	-	-	-	-	-	-	-	
447 広守	-	-	-	-	-	-	-	-	-	-	-	-	-	-	-	
六日町 園	210	155	55	5	6	182	138	44	-	-	5	-	12	6	6	
461 湯沢	25	17	8	1	1	20	13	7	-	-	1	-	2	2	-	

第12表一 職名別教員數(本務者)

No.3

校	計		校長		教頭		教諭		助教諭		養護教諭		養護助教諭		講師			
	計	男	女	計	男	女	計	男	女	計	男	女	計	男	女	計	男	女
462 町	42	32	10	1	1	36	28	8	-	1	1	-	3	2	1	2	2	1
463 町	104	72	32	2	3	91	65	26	-	-	2	-	6	2	4	2	2	4
464 町	39	34	5	1	1	35	32	3	-	-	1	-	1	-	1	-	-	1
十日町	216	155	61	5	7	190	140	50	-	-	5	-	9	3	6	3	3	6
210 市	117	89	28	2	3	107	82	25	-	-	2	-	3	2	1	2	2	1
481 町	31	17	14	1	1	25	15	10	-	-	1	-	3	-	3	-	-	3
482 町	41	28	13	1	1	36	26	10	-	-	1	-	3	-	2	-	-	2
483 町	-	-	-	-	-	-	-	-	-	-	-	-	-	-	-	-	-	-
523 町	19	14	5	1	1	15	11	4	-	-	1	-	1	1	-	1	1	-
524 町	8	7	1	-	1	7	6	1	-	-	-	-	-	-	-	-	-	-
上越	549	433	116	13	13	495	394	101	-	4	13	-	11	9	2	9	2	2
222 市	467	377	90	10	10	423	345	78	-	4	10	-	10	8	2	10	8	2
521 町	24	18	6	1	1	21	16	5	-	-	1	-	1	-	-	-	-	-
522 村	-	-	-	-	-	-	-	-	-	-	-	-	-	-	-	-	-	-
526 村	-	-	-	-	-	-	-	-	-	-	-	-	-	-	-	-	-	-
541 村	31	22	9	1	1	28	20	8	-	-	1	-	-	-	-	-	-	-
542 町	-	-	-	-	-	-	-	-	-	-	-	-	-	-	-	-	-	-
543 町	-	-	-	-	-	-	-	-	-	-	-	-	-	-	-	-	-	-
544 町	27	16	11	1	1	23	13	10	-	-	1	-	1	1	-	1	1	-
549 村	-	-	-	-	-	-	-	-	-	-	-	-	-	-	-	-	-	-
550 村	-	-	-	-	-	-	-	-	-	-	-	-	-	-	-	-	-	-
561 町	-	-	-	-	-	-	-	-	-	-	-	-	-	-	-	-	-	-
新井	91	62	29	2	2	81	56	25	-	-	2	-	4	2	-	4	2	2
217 市	56	40	16	1	1	53	38	15	-	-	1	-	-	-	-	-	-	-
545 町	-	-	-	-	-	-	-	-	-	-	-	-	-	-	-	-	-	-
546 村	-	-	-	-	-	-	-	-	-	-	-	-	-	-	-	-	-	-
547 村	-	-	-	-	-	-	-	-	-	-	-	-	-	-	-	-	-	-
548 町	35	22	13	1	1	28	18	10	-	-	1	-	4	2	-	4	2	2
糸魚川	143	115	28	3	3	122	102	20	-	-	3	-	12	7	5	7	3	5
216 市	109	86	23	2	2	96	79	17	-	-	2	-	7	3	4	3	3	4
562 町	34	29	5	1	1	26	23	3	-	-	1	-	5	4	1	5	4	1
563 町	-	-	-	-	-	-	-	-	-	-	-	-	-	-	-	-	-	-
佐渡	198	155	43	6	7	168	132	36	-	-	6	-	11	10	1	10	10	1
219 市	36	28	8	1	1	32	25	7	-	-	1	-	1	1	1	1	1	1
601 町	30	24	6	1	1	26	21	5	-	-	1	-	1	1	1	1	1	1
602 町	47	38	9	1	1	42	34	8	-	-	1	-	2	2	-	2	2	-
603 町	17	11	6	1	1	14	9	5	-	-	1	-	-	-	-	-	-	-
604 町	-	-	-	-	-	-	-	-	-	-	-	-	-	-	-	-	-	-
605 町	31	25	6	1	1	24	19	5	-	-	1	-	-	-	-	4	4	-
606 町	-	-	-	-	-	-	-	-	-	-	-	-	-	-	-	-	-	-
607 町	-	-	-	-	-	-	-	-	-	-	-	-	-	-	-	-	-	-
608 町	27	22	5	1	1	22	18	4	-	-	1	-	2	2	-	2	2	-
609 村	10	7	3	1	1	8	6	2	-	-	1	-	1	-	-	1	-	1

一高等学校一

第12表一2 職名別職員数(本務者)

No.1

年度	計	事務職員			技術職員	実習助手	養護職員	用務員	警備員 その他	右記「吏員相当者」及び「 員相当に準ずる者」のうち 図書関連事務に従事する者
		計	吏員相当者	吏員相当に 準ずる者						
平成9年度	1,278	579	486	9	84	15	3	245	61	70
平成10年度	1,254	560	473	6	81	15	3	244	60	71
国立	-	-	-	-	-	-	-	-	-	-
公立	1,106	479	473	6	81	12	1	223	31	71
私立	148	81	-	-	-	3	2	21	29	-
岩手県	51	23	22	1	-	-	-	12	1	4
船橋市	212	16	15	1	-	-	-	7	1	3
上川町	581	-	-	-	-	-	-	-	-	-
川村町	582	7	7	-	-	-	-	4	-	1
林村	583	-	-	-	-	-	-	-	-	-
神村	584	-	-	-	-	-	-	-	-	-
日北町	585	-	-	-	-	-	-	1	-	-
山北町	586	-	-	-	-	-	-	-	-	-
栗島村	-	-	-	-	-	-	-	-	-	-
新発田市	83	36	31	-	5	-	-	13	5	4
新発田県	206	32	27	-	5	-	-	11	5	4
豊浦町	306	-	-	-	-	-	-	-	-	-
龍川町	307	-	-	-	-	-	-	-	-	-
加治川村	308	-	-	-	-	-	-	-	-	-
加治川町	309	-	-	-	-	-	-	-	-	-
加治川町	310	4	4	-	-	-	-	2	-	-
加治川町	311	-	-	-	-	-	-	-	-	-
新潟県	392	180	132	1	47	3	3	72	30	18
新潟市	260	119	72	-	47	3	3	44	27	8
新潟市	207	10	10	-	-	-	-	4	-	2
新潟市	220	4	4	-	-	-	-	2	-	1
新潟市	221	5	5	-	-	-	-	2	-	1
新潟市	301	3	3	-	-	-	-	2	-	1
新潟市	302	-	-	-	-	-	-	-	-	-
新潟市	303	4	4	-	-	-	-	2	-	-
新潟市	304	4	4	-	-	-	-	2	-	-
新潟市	321	4	4	-	-	-	-	2	-	1
新潟市	323	6	5	1	-	-	-	2	-	1
新潟市	324	17	17	-	-	-	-	8	3	2
新潟市	345	4	4	-	-	-	-	2	-	1
新潟市	346	4	4	-	-	-	-	2	-	1
新潟市	347	4	4	-	-	-	-	2	-	1
新潟市	348	-	-	-	-	-	-	-	-	-
新潟市	349	-	-	-	-	-	-	-	-	-
新潟市	350	-	-	-	-	-	-	-	-	-
新潟市	351	-	-	-	-	-	-	-	-	-
新潟市	24	13	13	-	-	-	-	6	2	2
新潟市	218	6	6	-	-	-	-	2	1	1
新潟市	322	4	4	-	-	-	-	2	-	1

第12表一2 職名別職員数(本務者)

No.2

職名	計	事務職員			学校図書 事務員	技術職員	実習助手	養護職員	用務員	警備員 その他	左記「吏員相当者」及び「吏 員相当に準ずる者」のうち 図書館事務に従事する者
		計	吏員相当者	吏員相当に 準ずる者							
川町	6	3	3	-	-	-	-	-	2	-	-
瀬川	-	-	-	-	-	-	-	-	-	-	-
三川	-	-	-	-	-	-	-	-	-	-	-
三條	124	55	50	4	-	-	-	-	22	4	9
204	43	21	21	-	-	-	-	-	8	4	4
209	39	15	11	4	-	-	-	-	5	4	2
213	22	10	9	-	-	-	-	-	4	2	2
341	-	-	-	-	-	-	-	-	-	-	-
342	-	-	-	-	-	-	-	-	-	-	-
343	6	3	3	-	-	-	-	-	2	-	-
344	10	4	4	-	-	-	-	-	2	-	-
361	-	-	-	-	-	-	-	-	-	-	1
362	-	-	-	-	-	-	-	-	-	-	-
363	-	-	-	-	-	-	-	-	-	-	-
406	4	2	2	-	-	-	-	-	1	-	-
岡	162	76	62	13	1	-	-	-	31	4	9
202	108	49	36	13	1	-	-	-	17	4	5
208	19	9	9	-	-	-	-	-	4	-	1
211	7	4	4	-	-	-	-	-	2	-	1
215	13	7	6	1	-	-	-	-	2	-	1
364	-	-	-	-	-	-	-	-	-	-	-
401	-	-	-	-	-	-	-	-	-	-	-
402	-	-	-	-	-	-	-	-	-	-	-
403	7	4	4	-	-	-	-	-	2	-	1
404	-	-	-	-	-	-	-	-	-	-	-
421	1	-	-	-	-	-	-	-	1	-	-
441	-	-	-	-	-	-	-	-	-	-	-
502	1	-	-	-	-	-	-	-	1	-	-
405	6	3	3	-	-	-	-	-	2	-	-
柏	68	27	23	4	1	-	-	-	12	2	3
205	68	27	23	4	1	-	-	-	12	2	3
501	-	-	-	-	-	-	-	-	-	-	-
504	-	-	-	-	-	-	-	-	-	-	-
505	-	-	-	-	-	-	-	-	-	-	-
小	16	9	9	-	-	-	-	-	4	-	2
442	8	4	4	-	-	-	-	-	2	-	1
443	8	5	5	-	-	-	-	-	2	-	1
444	-	-	-	-	-	-	-	-	-	-	-
445	-	-	-	-	-	-	-	-	-	-	-
446	-	-	-	-	-	-	-	-	-	-	-
447	-	-	-	-	-	-	-	-	-	-	-
六日町	41	21	20	1	-	-	-	-	10	-	4
461	6	3	3	-	-	-	-	-	2	-	-

第12表一2 職名別職員数(本務者)

No.3

職名	計		事務職員			学校図書館 事務員	技術職員	実習助手	養護職員	用務員	警備員 その他	左記「専員相当者」及び「専 員相当に準ずる者」のうち 図書館事務に従事する者	
	計	計	吏員相当者	専員相当に 準ずる者									その他
				計	専員相当に 準ずる者								
462 町	11	5	5	-	-	-	-	4	-	2	-	1	
463 町	17	9	9	-	-	-	-	4	-	4	-	2	
464 町	7	4	3	1	-	-	-	1	-	2	-	1	
43 町	43	22	22	-	-	-	-	9	-	11	-	4	
210 市	21	11	11	-	-	-	-	5	-	4	-	2	
481 町	7	4	4	-	-	-	-	1	-	2	-	1	
482 町	7	4	4	-	-	-	-	1	-	2	-	1	
483 町	-	-	-	-	-	-	-	-	-	-	-	-	
523 町	6	3	3	-	-	-	-	1	-	2	-	-	
524 町	2	-	-	-	-	-	-	1	-	1	-	-	
127 上	127	55	46	1	8	1	-	42	-	26	-	7	
222 市	106	46	37	1	8	1	-	36	-	20	-	7	
521 町	6	3	3	-	-	-	-	1	-	2	-	-	
522 村	-	-	-	-	-	-	-	-	-	-	-	-	
525 村	-	-	-	-	-	-	-	-	-	-	-	-	
526 村	-	-	-	-	-	-	-	-	-	-	-	-	
541 町	6	3	3	-	-	-	-	1	-	2	-	-	
542 町	-	-	-	-	-	-	-	-	-	-	-	-	
543 町	-	-	-	-	-	-	-	-	-	-	-	-	
544 町	9	3	3	-	-	-	-	4	-	2	-	-	
549 町	-	-	-	-	-	-	-	-	-	-	-	-	
550 町	-	-	-	-	-	-	-	-	-	-	-	-	
561 町	-	-	-	-	-	-	-	-	-	-	-	-	
15 新井南園	15	8	8	-	-	-	-	3	-	4	-	1	
217 市	9	5	5	-	-	-	-	2	-	2	-	1	
545 町	-	-	-	-	-	-	-	-	-	-	-	-	
546 村	-	-	-	-	-	-	-	-	-	-	-	-	
547 村	-	-	-	-	-	-	-	-	-	-	-	-	
548 町	6	3	3	-	-	-	-	1	-	2	-	-	
52 糸魚川	52	14	14	-	-	-	-	12	-	7	-	2	
216 市	20	10	10	-	-	-	-	5	-	5	-	2	
562 町	32	4	4	-	-	-	-	7	-	2	-	-	
563 町	-	-	-	-	-	-	-	-	-	-	-	-	
56 佐	56	21	21	-	-	-	-	18	-	14	-	2	
219 市	9	3	3	-	-	-	-	3	-	3	-	-	
601 町	8	3	3	-	-	-	-	3	-	2	-	-	
602 町	8	5	5	-	-	-	-	1	-	2	-	-	
603 町	7	3	3	-	-	-	-	2	-	2	-	-	
604 町	7	3	3	-	-	-	-	2	-	2	-	-	
605 町	16	3	3	-	-	-	-	8	-	2	-	-	
606 町	-	-	-	-	-	-	-	-	-	-	-	-	
607 町	7	4	4	-	-	-	-	-	-	2	-	-	
608 町	1	4	4	-	-	-	-	1	-	1	-	-	

一盲学校・聾学校・養護学校一

第13表 学校数、学級数及び教職員数

区分	学校数	学級数						教員数(本務者)			職員数(本務者)		
		計	幼稚部	小学部	中学部	高等部		計	男	女	計	男	女
						本科	専攻科						
平成6年度	25	421	10	186	139	78	8	955	398	557	391	76	315
平成7年度	25	421	10	179	139	85	8	955	405	550	393	84	309
平成8年度	25	413	7	178	125	95	8	962	393	569	391	87	304
平成9年度	25	407	9	167	121	103	7	981	406	575	390	85	305
平成10年度	25	423	11	164	121	120	7	1,019	417	602	390	89	301
国立養護学校	1	9	-	3	3	3	-	27	17	10	3	1	2
公立盲学校	2	28	2	4	3	14	5	81	49	32	53	12	41
公立聾学校	2	44	9	15	8	10	2	109	47	62	57	11	46
公立養護学校	20	342	-	142	107	93	-	802	304	498	277	65	212
対前年度増減数	-	16	2	△3	-	17	-	38	11	27	-	4	△4

単位:人

一盲学校・聾学校・養護学校一

第14表 通学状況別在学者数

区分	計	寄宿舎	家庭	児童福祉施設				その他
				児童福祉施設	重	心	療養所	
平成6年度	1,473	418	790	76	68	121	-	
平成7年度	1,467	416	796	76	52	127	-	
平成8年度	1,456	394	828	72	64	98	-	
平成9年度	1,430	390	806	96	58	80	-	
平成10年度	1,520	380	887	113	62	78	-	
国立養護学校	62	-	62	-	-	-	-	
公立盲学校	71	38	33	-	-	-	-	
公立聾学校	150	42	108	-	-	-	-	
公立養護学校	1,237	300	684	113	62	78	-	
対前年度増減数	90	△10	81	17	4	△2	△4	

単位:人

一盲学校・聾学校・養護学校一  
第15表 学年別在学者数

单位:人

区分	計						幼稚部						小学部															
	計		男		女		計		男		女		1学年		2学年		3学年		4学年		5学年		6学年					
	計	男	女	計	男	女	計	男	女	計	男	女	計	男	女	計	男	女	計	男	女	計	男	女				
平成6年度	1,473	868	605	53	28	25	521	313	208	51	31	43	35	60	33	47	36	51	31	42	61	42						
平成7年度	1,467	880	587	41	27	14	487	304	183	48	24	55	28	42	31	61	33	45	39	53	28							
平成8年度	1,456	876	580	29	15	14	494	308	186	49	23	51	26	57	30	43	33	58	34	50	40							
平成9年度	1,430	865	565	32	21	11	462	292	170	42	23	51	26	48	27	53	26	42	33	56	35							
平成10年度	1,520	927	593	38	24	14	461	296	165	47	32	47	22	55	25	52	26	53	27	42	33							
国立養護学校	62	35	27	-	-	-	18	9	9	2	1	1	2	-	2	2	1	1	2	3	1							
公盲学校	71	48	23	5	3	2	10	5	5	-	-	-	-	1	3	1	-	1	1	2	1							
聾学校	150	85	65	33	21	12	50	28	22	3	1	1	5	10	2	4	6	6	5	4	3							
立養護学校	1,237	759	478	-	-	-	383	254	129	42	30	45	15	44	18	45	19	45	19	33	28							
区分	計						中学部						本科												専攻科			
	計		男		女		1学年		2学年		3学年		計		1学年		2学年		3学年		計		1学年		2学年		3学年	
	計	男	女	計	男	女	計	男	女	計	男	女	計	男	女	計	男	女	計	男	女	計	男	女	計	男	女	
平成6年度	451	259	192	79	62	89	71	91	59	413	244	169	90	68	80	48	74	53	35	24	11							
平成7年度	444	254	190	80	51	84	64	90	75	455	265	190	97	71	90	69	78	50	40	30	10							
平成8年度	393	238	155	73	37	82	54	83	64	504	287	217	104	76	99	71	84	70	36	28	8							
平成9年度	367	216	151	61	57	75	40	80	54	569	336	233	116	77	101	78	98	69	30	21	9							
平成10年度	375	223	152	82	48	66	60	75	44	613	362	251	152	94	112	79	98	78	33	22	11							
国立養護学校	17	9	8	2	4	4	1	3	3	27	17	10	5	3	7	2	5	5	-	-	-							
公盲学校	6	2	4	1	-	1	3	-	1	26	20	6	8	2	3	4	9	-	24	18	6							
聾学校	27	15	12	8	4	3	4	4	4	31	17	14	6	6	4	2	7	6	9	4	5							
立養護学校	325	197	128	71	40	58	52	68	36	529	308	221	133	83	98	71	77	67	-	-	-							

第16表 園数、教職員数、年齢別園児数及び修了者数

No.1

園数	教員数 (本務者)	職員数 (本務者)	園児数						うち 外国人 園児数			修了者数			就園率						
			計		3才児		4才児		5才児		計	男	女	計		男	女				
			男	女	男	女	男	女	男	女											
平成9年度	171	1,384	366	21,380	10,723	10,657	6,155	3,075	3,080	7,254	3,641	3,613	7,971	4,007	4,007	3,964	7	8,058	4,108	3,950	32.8
平成10年度	168	1,384	378	21,085	10,564	10,521	6,243	3,117	3,126	7,348	3,673	3,675	7,494	3,774	3,720	3,720	24	8,046	4,057	3,989	32.7
立	2	9	1	168	80	88	45	22	23	60	30	30	63	28	35	35	-	62	30	32	-
立	48	253	43	3,882	1,993	1,889	778	382	396	1,433	738	695	1,671	873	798	798	6	1,827	952	875	-
立	118	1,122	334	17,035	8,491	8,544	5,420	2,713	2,707	5,855	2,905	2,950	5,760	2,873	2,887	2,887	18	6,157	3,075	3,082	-
岩	4	33	11	561	296	265	180	98	82	189	104	85	192	94	98	98	-	183	93	90	22.5
市	3	26	8	497	262	235	162	92	70	166	90	76	169	80	89	89	-	146	70	76	49.3
上	-	-	-	-	-	-	-	-	-	-	-	-	-	-	-	-	-	-	-	-	-
川	1	7	3	64	34	30	18	6	12	23	14	9	23	14	9	9	-	37	23	14	30.8
林	-	-	-	-	-	-	-	-	-	-	-	-	-	-	-	-	-	-	-	-	-
日	-	-	-	-	-	-	-	-	-	-	-	-	-	-	-	-	-	-	-	-	-
北	-	-	-	-	-	-	-	-	-	-	-	-	-	-	-	-	-	-	-	-	-
浦	-	-	-	-	-	-	-	-	-	-	-	-	-	-	-	-	-	-	-	-	-
新	14	107	24	1,663	846	817	387	176	211	634	336	298	642	334	308	308	-	670	317	353	41.7
田	7	55	13	984	506	478	217	104	113	384	202	182	383	200	183	183	-	396	187	209	47.1
豊	-	-	-	-	-	-	-	-	-	-	-	-	-	-	-	-	-	-	-	-	-
龍	3	31	6	439	214	225	142	65	77	139	75	64	158	74	84	84	-	127	55	72	100.0
川	1	8	3	145	84	61	-	-	-	80	44	36	65	40	25	25	-	99	46	53	99.0
寺	1	-	-	-	-	-	-	-	-	-	-	-	-	-	-	-	-	-	-	-	-
加	1	-	-	-	-	-	-	-	-	-	-	-	-	-	-	-	-	-	-	-	-
治	2	13	2	95	42	53	28	7	21	31	15	16	36	20	16	16	-	48	29	19	17.3
桑	-	-	-	-	-	-	-	-	-	-	-	-	-	-	-	-	-	-	-	-	-
川	-	-	-	-	-	-	-	-	-	-	-	-	-	-	-	-	-	-	-	-	-
新	62	542	154	8,403	4,199	4,204	2,443	1,221	1,222	2,980	1,471	1,509	2,980	1,507	1,473	1,473	6	3,212	1,601	1,611	38.7
田	40	404	121	6,152	3,065	3,086	1,843	918	925	2,154	1,057	1,097	2,155	1,091	1,064	1,064	6	2,274	1,146	1,128	49.1
市	7	33	2	531	257	274	111	53	58	212	105	107	208	99	109	109	-	235	135	100	38.3
市	1	11	2	147	70	77	45	20	25	49	27	22	53	23	30	30	-	48	24	24	9.9
市	5	28	9	530	264	266	170	93	77	195	88	107	165	83	82	82	-	208	92	116	35.4
市	1	5	2	86	54	32	29	13	16	29	21	8	28	20	8	8	-	32	15	17	27.4
町	1	6	2	106	49	57	38	14	24	32	17	15	36	18	18	18	-	44	21	23	45.4
水	2	14	6	236	109	127	78	40	38	75	31	44	83	38	45	45	-	72	40	32	32.9
原	-	-	-	-	-	-	-	-	-	-	-	-	-	-	-	-	-	-	-	-	-
神	-	-	-	-	-	-	-	-	-	-	-	-	-	-	-	-	-	-	-	-	-
村	1	6	3	85	54	31	-	-	-	42	23	19	43	31	12	12	-	57	29	28	50.4
須	-	-	-	-	-	-	-	-	-	-	-	-	-	-	-	-	-	-	-	-	-
小	1	10	4	121	65	56	34	16	18	38	23	15	49	26	23	23	-	56	20	36	17.2
横	1	11	2	159	76	83	50	28	22	53	25	28	56	23	33	33	-	54	22	32	18.4
越	1	8	3	125	67	58	45	26	19	39	19	20	41	22	19	19	-	42	18	24	25.8
川	-	-	-	-	-	-	-	-	-	-	-	-	-	-	-	-	-	-	-	-	-
崎	-	-	-	-	-	-	-	-	-	-	-	-	-	-	-	-	-	-	-	-	-
方	-	-	-	-	-	-	-	-	-	-	-	-	-	-	-	-	-	-	-	-	-
東	-	-	-	-	-	-	-	-	-	-	-	-	-	-	-	-	-	-	-	-	-
鴻	-	-	-	-	-	-	-	-	-	-	-	-	-	-	-	-	-	-	-	-	-
月	1	6	-	125	68	57	-	-	-	62	35	27	63	33	30	30	-	90	39	51	97.8
之	-	-	-	-	-	-	-	-	-	-	-	-	-	-	-	-	-	-	-	-	-
口	4	32	6	422	198	224	140	61	79	142	78	64	140	59	81	81	1	132	65	67	18.7
園	3	24	5	317	157	160	103	47	56	109	61	48	105	49	56	56	1	93	40	53	25.7
之	1	8	1	105	41	64	37	14	23	33	17	16	35	10	25	25	-	39	25	14	17.7
五	4	32	6	422	198	224	140	61	79	142	78	64	140	59	81	81	1	132	65	67	18.7
泉	3	24	5	317	157	160	103	47	56	109	61	48	105	49	56	56	1	93	40	53	25.7
村	1	8	1	105	41	64	37	14	23	33	17	16	35	10	25	25	-	39	25	14	17.7

第16表 園数、教職員数、年齢別園児数及び修了者数

No.2

	園数	教員数 (本務者)	職員数 (本務者)	園児数						うち 外国人 園児数	修了者数			就園率		
				計		3才児		4才児			5才児		計		男	女
				男	女	計	男	女	計		男	女				
381 津川町	-	-	-	-	-	-	-	-	-	-	-	-	-	-	-	
382 鹿川町	-	-	-	-	-	-	-	-	-	-	-	-	-	-	-	
384 上川村	-	-	-	-	-	-	-	-	-	-	-	-	-	-	-	
三條園	19	127	30	937	990	612	296	316	623	298	325	343	349	374	369	27.1
204 小加茂市	9	65	19	451	509	323	153	170	333	154	179	144	160	188	162	41.6
209 三加茂市	3	21	2	306	154	97	51	46	110	56	54	45	54	37	44	25.4
213 燕室村	5	30	1	444	208	150	74	76	142	74	68	88	64	78	86	36.8
341 岩室村	-	-	-	-	-	-	-	-	-	-	-	-	-	-	-	-
342 弥水町	-	-	-	-	-	-	-	-	-	-	-	-	-	-	-	-
343 弥水町	-	-	-	-	-	-	-	-	-	-	-	-	-	-	-	-
344 吉田町	-	-	-	-	-	-	-	-	-	-	-	-	-	-	-	-
361 田上町	2	11	8	217	98	42	18	24	38	14	24	66	71	71	77	98.0
362 下田町	-	-	-	-	-	-	-	-	-	-	-	-	-	-	-	-
363 宋村	-	-	-	-	-	-	-	-	-	-	-	-	-	-	-	-
406 宋寺泊	-	-	-	-	-	-	-	-	-	-	-	-	-	-	-	-
長岡園	28	236	83	3,702	1,866	1,108	572	536	1,286	642	644	652	656	732	673	38.0
202 岡長市	19	165	56	2,601	1,326	815	432	383	913	454	459	440	433	500	469	50.7
208 小千谷市	3	27	16	432	209	152	72	80	138	71	67	66	76	64	69	34.8
211 見附市	3	31	10	408	199	121	58	63	140	69	71	72	75	94	72	36.6
215 栃尾市	1	4	1	71	34	20	10	10	31	15	16	9	11	11	9	8.6
364 中之島町	-	-	-	-	-	-	-	-	-	-	-	-	-	-	-	-
401 越三町	-	-	-	-	-	-	-	-	-	-	-	-	-	-	-	-
402 越三町	-	-	-	-	-	-	-	-	-	-	-	-	-	-	-	-
403 三和町	1	7	-	142	75	-	-	-	64	33	31	42	36	40	29	89.6
404 和島村	1	2	-	48	23	-	-	-	-	-	-	23	25	23	25	94.1
421 山古志村	-	-	-	-	-	-	-	-	-	-	-	-	-	-	-	-
441 山口町	-	-	-	-	-	-	-	-	-	-	-	-	-	-	-	-
502 小国町	-	-	-	-	-	-	-	-	-	-	-	-	-	-	-	-
405 出雲崎町	-	-	-	-	-	-	-	-	-	-	-	-	-	-	-	-
拍崎園	6	61	18	915	456	279	131	148	315	169	146	156	165	173	158	32.8
205 拍崎市	6	61	18	915	456	279	131	148	315	169	146	156	165	173	158	37.5
501 高柳町	-	-	-	-	-	-	-	-	-	-	-	-	-	-	-	-
504 刈羽村	-	-	-	-	-	-	-	-	-	-	-	-	-	-	-	-
505 西山	-	-	-	-	-	-	-	-	-	-	-	-	-	-	-	-
小出園	3	15	3	176	91	51	32	19	46	18	28	41	38	53	54	23.7
442 堀之内町	-	-	-	-	-	-	-	-	-	-	-	-	-	-	-	-
443 小出町	-	-	-	-	-	-	-	-	-	-	-	-	-	-	-	-
444 湯谷村	1	7	2	93	45	34	20	14	29	11	18	14	16	16	18	52.3
445 谷神村	-	-	-	-	-	-	-	-	-	-	-	-	-	-	-	-
446 広守村	1	4	-	40	22	-	-	-	-	-	-	22	18	32	26	100.0
447 入戸村	1	4	1	43	24	17	12	5	17	7	10	5	4	15	10	93.8
六日町園	3	23	3	314	158	95	48	47	122	61	61	49	48	51	69	15.1
461 湯沢町	-	-	-	-	-	-	-	-	-	-	-	-	-	-	-	-

第16表 園数、教職員数、年齢別園児数及び修了者数

No.3

園数	教員数 (本務者)	職員数 (本務者)	園児数						うち 外国人 園児数	修了者数			就園率					
			計		3才児		4才児			5才児		計		男	女			
			男	女	計	男	女	計		男	女							
462	8	2	109	54	55	43	21	22	38	17	21	28	16	12	32	15	17	14.0
463	12	1	170	87	83	52	27	25	68	37	31	50	23	27	61	20	41	18.5
464	3	-	35	17	18	-	-	-	16	7	9	19	10	9	27	16	11	18.4
3	29	5	388	190	198	118	58	60	127	57	70	143	75	68	160	79	81	20.8
3	29	5	388	190	198	118	58	60	127	57	70	143	75	68	160	79	81	36.5
-	-	-	-	-	-	-	-	-	-	-	-	-	-	-	-	-	-	-
-	-	-	-	-	-	-	-	-	-	-	-	-	-	-	-	-	-	-
-	-	-	-	-	-	-	-	-	-	-	-	-	-	-	-	-	-	-
-	-	-	-	-	-	-	-	-	-	-	-	-	-	-	-	-	-	-
12	121	32	1,791	893	898	584	303	281	607	301	306	600	289	311	671	346	325	33.8
12	121	32	1,791	893	898	584	303	281	607	301	306	600	289	311	671	346	325	50.0
-	-	-	-	-	-	-	-	-	-	-	-	-	-	-	-	-	-	-
-	-	-	-	-	-	-	-	-	-	-	-	-	-	-	-	-	-	-
-	-	-	-	-	-	-	-	-	-	-	-	-	-	-	-	-	-	-
-	-	-	-	-	-	-	-	-	-	-	-	-	-	-	-	-	-	-
-	-	-	-	-	-	-	-	-	-	-	-	-	-	-	-	-	-	-
-	-	-	-	-	-	-	-	-	-	-	-	-	-	-	-	-	-	-
2	7	-	136	78	58	30	17	13	52	26	26	54	35	19	51	33	18	9.1
2	7	-	136	78	58	30	17	13	52	26	26	54	35	19	51	33	18	16.6
-	-	-	-	-	-	-	-	-	-	-	-	-	-	-	-	-	-	-
-	-	-	-	-	-	-	-	-	-	-	-	-	-	-	-	-	-	-
-	-	-	-	-	-	-	-	-	-	-	-	-	-	-	-	-	-	-
4	38	7	514	269	245	172	80	92	179	93	86	163	96	67	156	87	69	32.2
2	23	3	274	143	131	95	43	52	92	51	41	87	49	38	89	47	42	30.7
-	-	-	-	-	-	-	-	-	-	-	-	-	-	-	-	-	-	-
2	15	4	240	126	114	77	37	40	87	42	45	76	47	29	67	40	27	77.9
4	13	2	173	87	86	44	24	20	46	19	27	83	44	39	105	53	52	16.3
1	6	1	84	40	44	27	10	17	33	15	18	24	15	9	26	11	15	15.6
1	4	1	40	25	15	17	14	3	13	4	9	10	7	3	16	12	4	18.8
1	2	2	31	12	19	-	-	-	-	-	-	31	12	19	37	16	21	39.8
-	-	-	-	-	-	-	-	-	-	-	-	-	-	-	-	-	-	-
-	-	-	-	-	-	-	-	-	-	-	-	-	-	-	-	-	-	-
-	-	-	-	-	-	-	-	-	-	-	-	-	-	-	-	-	-	-
1	1	-	18	10	8	-	-	-	-	-	-	18	10	8	26	14	12	74.3
-	-	-	-	-	-	-	-	-	-	-	-	-	-	-	-	-	-	-

一専修学校一

第17表 学校数、学科数、生徒数及び教員数

単位:人

区分	学校数	学科数			生徒数						教員数(本務者)												
		計	高等課程	専門課程	一般課程	計		高等課程		専門課程		一般課程		計		高等課程		専門課程		一般課程			
						男	女	男	女	男	女	男	女	男	女	男	女	男	女	男	女	男	女
平成6年度	75	221	26	189	6	13,097	5,073	8,024	301	875	4,772	7,122	-	27	687	355	332	20	48	335	276	-	8
平成7年度	75	236	24	207	5	13,689	5,498	8,191	403	785	5,095	7,383	-	23	720	378	342	22	47	356	290	-	5
平成8年度	73	262	23	234	5	14,384	5,956	8,428	429	755	5,527	7,653	-	20	711	372	339	27	45	345	289	-	5
平成9年度	75	286	24	258	4	14,758	6,272	8,486	497	654	5,775	7,815	-	14	765	414	351	27	41	387	305	1	5
平成10年度	76	313	24	285	4	14,592	6,246	8,346	373	484	5,873	7,848	-	14	743	392	351	26	33	365	312	1	6
国立	3	4	-	4	-	268	55	213	-	-	55	213	-	-	15	8	7	-	-	8	7	-	-
公立	4	4	-	4	-	413	22	391	-	-	22	391	-	-	26	1	25	-	-	1	25	-	-
計	69	305	24	277	4	13,911	6,169	7,742	373	484	5,796	7,244	-	14	702	383	319	26	33	356	280	1	6
私	5	11	1	10	-	1,669	406	1,263	19	28	387	1,235	-	-	...	...	...	...	...	...	...	...	...
学校法人立	40	249	13	235	1	10,880	5,431	5,449	285	320	5,146	5,124	-	5	...	...	...	...	...	...	...	...	...
準学校法人立	2	1	-	1	-	9	-	9	-	-	-	9	-	-	...	...	...	...	...	...	...	...	...
財団法人立	-	-	-	-	-	-	-	-	-	-	-	-	-	-	...	...	...	...	...	...	...	...	...
社団法人立	6	11	-	11	-	909	200	709	-	-	200	709	-	-	...	...	...	...	...	...	...	...	...
その他法人立	16	33	10	20	3	444	132	312	69	136	63	167	-	9	...	...	...	...	...	...	...	...	...
個人立																							

一専修学校  
第18表 学科別生徒数及び入学状況、卒業生数

区 分	生徒数			入学定員			入学者			入学者のうち			卒業生数			左のうちに就職者数(再掲)					
	計	男	女	計	うち春期 定員	入学志願者数	入 学 者		中 学 校		高 等 学 校		卒 業 者		関 係 分 野 に 就 職 し た 者		そ の 他 の 分 野 に 就 職 し た 者				
							計	男	女	計	男	女	計	男	女	計	男	女	計	男	女
平成6年度	13,097	5,073	8,024	8,522	7,801	10,084	6,445	2,586	3,859	77	195	2,167	3,024	5,557	2,349	3,308	1,482	2,557	588	395	
平成7年度	13,689	5,498	8,191	8,865	8,223	11,288	6,898	2,901	3,997	190	146	2,309	3,168	5,656	2,139	3,517	1,295	2,758	643	419	
平成8年度	14,384	5,956	8,428	9,258	8,545	12,161	7,996	2,996	4,100	129	175	2,471	3,090	5,830	2,289	3,541	1,664	2,748	389	332	
平成9年度	14,758	6,272	8,486	10,200	9,790	11,309	6,927	3,033	3,894	114	108	2,482	3,051	5,854	2,415	3,439	1,786	2,657	317	314	
平成10年度	14,592	6,246	8,346	10,132	9,542	10,870	6,844	3,068	3,776	133	140	2,588	3,122	6,169	2,693	3,476	1,836	2,703	396	318	
国立	288	55	213	110	110	830	96	28	68	-	-	12	41	98	15	83	-	-	-	-	
公立	413	22	391	175	175	773	175	13	162	-	-	1	74	180	12	168	-	-	-	-	
私立	13,911	6,169	7,742	9,847	9,257	9,267	6,573	3,027	3,546	133	140	2,575	3,007	5,891	2,666	3,225	-	-	-	-	
測 量	24	24	-	40	40	24	24	24	-	-	-	-	-	-	-	-	-	-	-	-	
土木・建築	511	438	73	390	370	266	251	212	39	-	-	-	-	306	277	29	264	26	3	-	
電気・電子	93	89	4	50	50	41	38	37	1	-	-	-	-	55	55	-	53	-	-	-	
無線・通信	2	2	-	25	25	2	2	2	-	-	-	-	-	-	-	-	-	-	-	-	
自動車整備	235	232	3	125	125	150	124	122	2	-	-	-	-	77	76	1	75	1	-	-	
機械	22	22	-	20	20	17	14	14	-	-	-	-	-	-	-	-	-	-	-	-	
情報処理	1,784	1,506	278	1,358	1,278	873	770	637	133	-	-	-	-	626	540	86	323	61	153	13	
その他	56	46	10	100	100	30	26	22	4	-	-	-	-	40	30	10	30	10	-	-	
看護	1,429	106	1,323	535	535	2,042	528	49	479	-	-	-	-	515	26	489	24	442	-	1	
歯科衛生	-	-	-	-	-	-	-	-	-	-	-	-	-	76	-	76	-	76	-	-	
歯科技工	35	17	18	20	20	30	20	13	7	-	-	-	-	78	42	36	34	31	-	-	
臨床検査	522	152	370	160	160	360	183	54	129	-	-	-	-	169	38	131	32	100	-	-	
その他	924	317	607	340	340	1,377	345	120	225	-	-	-	-	141	19	122	18	119	-	-	
栄養	514	94	420	180	180	204	187	38	149	-	-	-	-	-	-	-	-	-	-	-	
調理	607	314	293	450	450	590	468	250	218	-	-	-	-	429	215	214	176	164	5	5	
美容	62	35	27	80	80	68	62	35	27	-	-	-	-	81	47	34	45	34	2	-	
その他	165	38	127	160	160	303	165	38	127	-	-	-	-	188	47	141	44	134	3	7	
保健養成	122	16	106	74	74	111	91	13	78	-	-	-	-	39	7	32	4	27	1	4	
保健師養成	210	42	168	50	50	165	77	18	59	-	-	-	-	64	9	55	9	55	-	-	
教員養成	90	33	57	40	40	37	26	9	17	-	-	-	-	69	24	45	22	44	1	1	
その他	1,426	417	1,009	805	720	1,015	678	197	481	-	-	-	-	569	131	438	80	340	3	20	
商業	184	117	67	150	150	217	88	62	26	-	-	-	-	71	48	23	47	23	1	-	
経理・簿記	750	361	389	515	485	360	330	151	179	-	-	-	-	405	191	214	155	187	20	19	
秘書	226	4	222	210	180	120	118	3	115	-	-	-	-	125	2	123	-	102	1	15	
経営	73	67	6	170	170	36	31	27	4	-	-	-	-	59	50	9	48	9	2	-	
その他	1,339	544	795	1,185	1,135	851	781	338	443	-	-	-	-	717	301	416	193	331	72	64	
和洋裁	394	27	367	830	765	177	153	14	139	-	-	-	-	160	3	157	1	89	1	18	
繊維・手芸	-	-	-	40	40	-	-	-	-	-	-	-	-	-	-	-	-	-	-	-	-
その他	667	216	451	320	320	306	294	95	199	-	-	-	-	252	118	134	25	90	32	28	
音楽	210	90	120	190	190	123	111	43	68	-	-	-	-	81	35	46	8	8	5	6	
言語	954	463	491	560	560	505	474	240	234	-	-	-	-	389	199	190	73	90	41	45	
外国語	96	24	72	60	60	44	40	10	30	-	-	-	-	76	20	56	10	33	1	10	
その他	866	393	473	900	670	426	345	181	164	-	-	-	-	312	143	169	43	77	48	62	

(注) 1 「入学者のうち」の「中学校新規卒業生」、「高等学校新規卒業生」は高等課程及び専門課程の集計であり、学科別内訳は集計しない。  
2 就職者数については、設置者別には集計しない。

一各種学校一

第19表 学校数、生徒数、入学者及び卒業者数

単位:校・人

区分	学校数	生徒数			入学者			入学者のうち就職している者			卒業者数			
		計	男	女	計	男	女	計	男	女	計	男	女	
平成6年度	32	4,816	2,911	1,905	4,146	2,765	1,381	299	42	257	4,335	2,958	1,377	
平成7年度	32	4,655	2,718	1,937	3,994	2,543	1,451	270	27	243	4,106	2,711	1,395	
平成8年度	31	4,300	2,457	1,843	3,683	2,312	1,371	251	33	218	4,007	2,549	1,458	
平成9年度	30	3,434	1,949	1,485	2,872	1,793	1,079	168	25	143	3,629	2,270	1,359	
平成10年度	31	3,087	1,639	1,448	2,572	1,524	1,048	142	25	117	2,883	1,812	1,071	
課程別	医療関係	10	499	65	434	219	30	189	...	...	...	264	31	233
	看護													
	衛生関係	1	45	17	28	45	17	28	...	...	...	-	-	-
	美容													
	商業実務関係	2	61	61	-	18	18	-	...	...	...	32	32	-
	和洋裁	2	31	-	31	13	-	13	...	...	...	18	-	18
	家政関係	1	131	33	98	36	20	16	...	...	...	40	18	22
	料理													
	編物・手芸	1	35	-	35	6	-	6	...	...	...	8	-	8
	文化・教養関係その他	1	7	4	3	1	1	-	...	...	...	2	2	-
各種学校にある	7	2,214	1,428	786	2,214	1,428	786	...	...	...	2,505	1,721	784	
予備校														
外国人学校	1	64	31	33	20	10	10	...	...	...	14	8	6	

(注)入学者のうち就職している者の課程別内訳は集計しない。

## 2 学校通信教育調査

一 高等学校通信制一

第20表 学校数、生徒数及U教職員数

区分	学校数	生徒数			教員数(本務者)			職員数(本務者)		
		計	男	女	計	男	女	計	男	女
平成6年度	2	1,830	1,016	814	32	27	5	2	1	1
平成7年度	2	1,892	1,075	817	32	26	6	2	1	1
平成8年度	2	2,114	1,214	900	33	27	6	2	1	1
平成9年度	2	2,192	1,235	957	33	27	6	2	2	-
平成10年度	2	2,398	1,347	1,051	35	28	7	2	2	-
国立 公立 私立	-	-	-	-	-	-	-	-	-	-
	2	2,398	1,347	1,051	35	28	7	2	2	-
	-	-	-	-	-	-	-	-	-	-
対前年度増減数	-	206	112	94	2	1	1	-	-	-

### 3 不就学学齡児童生徒数調査

第21表 不就学学齡児童生徒数

	6歳		7歳		8歳		9歳		10歳		11歳		計(6~11)		12歳		13歳		14歳		計(12~14)		合計			
	男	女	男	女	男	女	男	女	男	女	男	女	男	女	男	女	男	女	男	女	男	女	男	女	計	
就学 免除者	肢体不自由	-	-	-	-	-	-	-	1	-	-	-	-	1	-	-	-	-	-	-	-	-	1	-	1	
	病弱・虚弱	-	-	-	-	-	-	-	-	-	1	-	-	1	-	-	-	-	-	-	-	-	-	1	-	1
	精神薄弱	-	-	-	-	-	-	-	-	-	-	-	-	-	-	-	-	-	-	-	-	-	-	-	-	-
	教護院又は少年 教護院にいるため	-	-	-	-	-	-	-	-	-	-	-	-	-	-	-	-	-	-	-	-	-	-	-	-	-
	その他	-	-	1	1	-	-	1	1	-	-	-	1	2	4	-	-	-	1	-	-	-	-	2	5	7
計	-	-	1	1	-	-	1	1	1	1	1	1	4	4	-	-	-	1	-	-	-	-	4	5	9	
就学 猶予者	盲	-	-	-	-	-	-	-	-	-	-	-	-	-	-	-	-	-	-	-	-	-	-	-	-	-
	弱視	-	-	-	-	-	-	-	-	-	-	-	-	-	-	-	-	-	-	-	-	-	-	-	-	-
	聾	-	-	-	-	-	-	-	-	-	-	-	-	-	-	-	-	-	-	-	-	-	-	-	-	-
	難聴	-	-	-	-	-	-	-	-	-	-	-	-	-	-	-	-	-	-	-	-	-	-	-	-	-
	肢体不自由	-	-	-	-	-	-	-	-	-	-	-	-	-	-	-	-	-	-	-	-	-	-	1	-	1
予者	病弱・虚弱	-	-	-	-	-	-	-	-	-	-	-	-	-	-	-	-	-	-	-	-	-	-	-	-	-
	精神薄弱	1	-	-	-	-	-	-	-	-	-	-	1	1	1	-	-	-	-	-	-	-	-	1	1	2
	教護院又は少年 教護院にいるため	-	-	-	-	-	-	-	-	-	-	-	-	-	-	-	-	-	-	-	-	-	1	-	1	
	その他	1	-	-	-	-	-	1	1	-	-	-	2	1	-	-	-	-	-	-	-	-	-	2	1	3
	計	2	-	-	-	-	-	1	1	-	-	-	3	2	-	-	-	1	-	-	-	-	2	5	7	
1年以上居所不明者数	-	-	-	-	-	-	-	-	-	-	1	-	1	-	-	-	-	-	-	-	-	-	-	1	-	1
学齡児童生徒死亡者数 (前年度間)	2	1	-	-	1	-	1	-	2	1	2	1	8	3	2	1	1	3	2	1	5	5	13	8	21	

#### 4 学校施設調査

第22表 学校建物面積

単位：平方メートル

区分	計	設置者所有				借用	設置者所有建物の構造別(再掲)		
		計	校舎	屋内運動場 (講堂を含む)	寄宿舎		木造	鉄筋 コンクリート造	鉄骨造 その他
計	492,670	485,684	354,748	76,659	18,474	6,986	33,073	301,023	151,588
幼稚園	105,617	104,463	84,712	19,678	73	1,154	19,775	46,728	37,960
中学校	4,846	4,846	2,745	1,901	200	-	-	3,921	925
高等学校	189,053	188,838	131,582	47,862	9,394	215	3,392	141,585	43,861
専修学校	7,819	7,819	5,314	-	2,505	-	20	7,407	392
私立	146,503	143,915	130,395	7,218	6,302	2,588	8,384	78,372	57,159
各種学校	38,832	35,803	...	...	...	3,029	1,502	23,010	11,291

(注)1 幼稚園、中学校、高等学校は私立のみの数値である。  
2 各種学校の「校舎」等の用途別は集計しない。

第23表 学校土地面積

単位：平方メートル

区分	計	設置者所有				借用			
		計	屋外運動場	実験実習室	建物敷地・ その他	計	屋外運動場	実験実習室	建物敷地・ その他
計	1,233,241	1,068,186	487,026	22,934	499,487	165,055	64,336	231	95,301
幼稚園	236,904	134,797	67,448	5,319	62,030	102,107	58,665	231	43,211
中学校	4,606	4,606	700	-	3,906	-	-	-	-
高等学校	616,231	593,114	370,115	16,283	206,716	23,117	3,232	-	19,885
専修学校	8,452	7,013	-	-	7,013	1,439	1,439	-	-
私立	303,122	269,917	48,763	1,332	219,822	33,205	1,000	-	32,205
各種学校	63,926	58,739	...	...	...	5,187	...	...	...

(注)1 幼稚園、中学校、高等学校は私立のみの数値である。  
2 各種学校の「屋外運動場」等の用途別は集計しない。

### 5 卒業後の状況調査

一 中学校卒業後の状況

第24表 進路別卒業生数

No.1

年度	卒業生総数		高等学校等 進学者数(A)		専修学校 (高等課程) 進学者数(B)		専修学校 (一般課程等) 入学者数(C)		就職者		無業者		死亡・不詳		(A)のうち 就職者		(B)のうち 就職者		(C)のうち 就職者		就職者総数		進学率(A)		進学率(B)		就職率					
	計	男	女	男	女	男	女	男	女	男	女	男	女	男	女	男	女	男	女	男	女	計	男	女	計	男	女	計	男	女		
	平成9年度	31,208	15,982	15,226	15,400	14,964	94	78	105	40	213	60	84	4	-	25	10	8	-	1	2	319	247	72	97.3	96.4	98.3	0.6	0.6	0.5	1.0	1.5
平成10年度	30,702	15,588	15,114	15,014	14,849	94	66	102	40	187	46	112	-	1	11	8	-	-	-	-	252	198	54	97.3	96.3	98.2	0.5	0.6	0.4	0.8	1.3	0.4
国立	350	183	167	177	166	-	-	-	-	1	-	5	1	-	-	-	-	-	-	-	1	1	-	98.0	96.7	99.4	-	-	-	0.3	0.5	-
公立	30,232	15,357	14,875	14,790	14,611	94	66	102	40	186	46	111	-	1	11	8	-	-	-	-	251	197	54	97.3	96.3	98.2	0.5	0.6	0.4	0.8	1.3	0.4
私立	120	48	72	47	72	-	-	-	-	-	-	1	-	-	-	-	-	-	-	-	-	-	-	99.2	97.9	100.0	-	-	-	-	-	-
岩手県	1,029	530	499	515	491	-	-	1	-	7	4	7	4	-	-	1	-	-	-	-	12	7	5	97.8	97.2	98.4	-	-	-	1.2	1.3	1.0
宮城県	395	201	194	197	191	-	-	-	-	2	1	2	2	-	-	-	-	-	-	-	3	2	1	98.2	98.0	98.5	-	-	-	0.8	1.0	0.5
秋田県	71	45	26	42	26	-	-	-	-	1	-	2	-	-	-	-	-	-	-	-	1	1	-	95.8	93.3	100.0	-	-	-	1.4	2.2	-
山形県	147	73	74	73	72	-	-	-	-	-	1	-	-	-	-	-	-	-	-	-	1	-	-	98.6	100.0	97.3	-	-	-	0.7	-	1.4
福島県	143	70	73	69	72	-	-	-	-	-	-	1	-	-	-	-	-	-	-	-	1	-	-	98.6	98.6	98.6	-	-	-	-	-	-
茨城県	165	85	80	78	78	-	-	1	-	4	2	2	-	-	-	-	-	-	-	-	6	4	2	94.5	91.8	97.5	-	-	-	3.6	4.7	2.5
栃木県	105	55	50	55	50	-	-	-	-	-	-	-	-	-	-	1	-	-	-	-	1	-	-	100.0	100.0	100.0	-	-	-	1.0	-	2.0
群馬県	3	1	2	-	-	-	-	-	-	-	-	-	-	-	-	-	-	-	-	-	-	-	-	100.0	100.0	100.0	-	-	-	-	-	-
埼玉県	2,007	983	1,024	937	1,010	7	3	6	3	16	2	17	6	-	-	-	-	-	-	-	18	16	2	97.0	95.3	98.6	0.5	0.7	0.3	0.9	1.6	0.2
千葉県	1,048	520	528	489	517	2	3	6	3	8	2	15	3	-	-	-	-	-	-	-	10	8	2	96.0	94.0	97.9	0.5	0.4	0.6	1.0	1.5	0.4
東京都	130	60	70	60	69	-	-	-	-	-	-	-	-	-	-	-	-	-	-	-	-	-	-	99.2	100.0	98.6	-	-	-	-	-	-
神奈川県	159	78	81	72	80	2	-	-	-	4	-	-	1	-	-	-	-	-	-	-	4	4	-	95.6	92.3	98.8	1.3	2.6	-	2.5	5.1	-
新潟県	115	59	56	56	55	1	-	-	-	1	-	1	-	-	-	-	-	-	-	-	1	1	-	96.5	94.9	98.2	0.9	1.7	-	0.9	1.7	-
富山県	103	52	51	51	51	-	-	-	-	-	-	-	-	-	-	-	-	-	-	-	2	2	-	99.0	98.1	100.0	-	-	-	0.5	1.2	-
石川県	367	170	197	168	197	-	-	-	-	2	-	-	-	-	-	-	-	-	-	-	1	1	-	99.5	98.8	100.0	-	-	-	0.5	1.2	-
福井県	85	44	41	41	41	2	-	-	-	1	-	-	-	-	-	-	-	-	-	-	1	1	-	96.5	93.2	100.0	2.4	4.5	-	1.2	2.3	-
岐阜県	10,263	5,261	5,002	5,057	4,917	25	15	29	16	52	14	98	40	-	1	1	-	-	-	-	68	53	15	97.2	96.1	98.3	0.4	0.5	0.3	0.7	1.0	0.3
静岡県	2,909	1,300	1,609	1,717	1,617	16	9	19	5	21	7	62	26	-	1	1	-	-	-	-	29	21	8	97.1	95.9	98.3	0.4	0.6	0.3	0.5	0.7	0.3
愛知県	435	276	251	270	249	4	3	7	3	2	-	3	-	-	-	-	-	-	-	-	2	2	-	97.6	97.0	98.2	0.8	0.9	0.8	0.2	0.5	-
岐阜県	276	133	133	133	133	-	-	3	5	7	2	5	3	-	-	-	-	-	-	-	2	2	-	98.5	97.8	99.2	0.2	-	-	0.4	0.4	0.7
愛知県	64	34	30	32	30	-	-	1	1	1	1	1	1	-	-	-	-	-	-	-	9	7	2	96.3	95.6	97.0	-	-	-	1.3	2.0	0.6
岐阜県	69	34	30	32	30	-	-	1	1	1	1	1	1	-	-	-	-	-	-	-	1	1	-	97.7	98.4	97.1	-	-	-	0.8	-	1.4
岐阜県	77	37	34	37	35	1	-	1	-	1	-	1	-	-	-	-	-	-	-	-	1	1	-	97.0	94.8	100.0	0.7	1.3	-	0.7	1.3	-
岐阜県	128	63	63	63	63	-	-	-	-	3	1	-	-	-	-	-	-	-	-	-	4	3	1	98.6	97.7	99.3	-	-	-	1.4	2.3	0.7
岐阜県	76	37	34	37	35	-	-	-	-	-	-	-	-	-	-	-	-	-	-	-	-	-	-	96.4	92.1	100.0	-	-	-	-	-	-
岐阜県	71	34	30	32	30	-	-	3	-	1	1	1	1	-	-	-	-	-	-	-	2	1	1	95.1	91.8	98.6	-	-	-	1.4	1.4	1.4
岐阜県	85	40	36	40	36	-	-	-	-	2	1	1	1	-	-	-	-	-	-	-	2	2	-	96.9	95.9	97.6	-	-	-	1.3	2.7	-
岐阜県	203	100	97	100	97	1	-	1	-	4	1	2	1	-	-	-	-	-	-	-	5	4	1	97.5	96.0	99.0	0.2	0.5	-	1.2	2.0	0.5
岐阜県	197	100	97	100	97	3	2	-	-	4	1	6	1	-	1	-	-	-	-	-	2	1	1	95.7	95.6	95.8	1.3	1.5	1.0	0.5	0.5	0.5
岐阜県	82	40	36	40	36	-	-	-	-	7	1	1	1	-	-	-	-	-	-	-	7	7	-	95.2	91.1	100.0	-	-	-	4.2	7.8	-
岐阜県	165	80	73	82	77	-	-	-	-	1	-	2	1	-	-	-	-	-	-	-	1	1	-	98.6	98.2	99.2	-	-	-	0.3	0.6	-
岐阜県	27	13	10	13	10	-	-	-	-	1	-	1	-	-	-	-	-	-	-	-	1	1	-	98.4	96.3	100.0	-	-	-	1.6	3.7	-
岐阜県	60	30	25	30	25	-	-	-	-	-	-	-	-	-	-	-	-	-	-	-	1	1	-	98.2	100.0	95.9	-	-	-	-	-	-
岐阜県	30	15	10	15	10	-	-	-	-	-	-	-	-	-	-	-	-	-	-	-	-	-	-	100.0	100.0	100.0	-	-	-	-	-	-
岐阜県	44	22	17	22	17	-	-	-	-	-	-	-	-	-	-	-	-	-	-	-	-	-	-	98.9	97.7	100.0	-	-	-	-	-	-
岐阜県	457	228	229	228	228	2	2	1	2	7	-	3	1	-	1	-	-	-	-	-	8	8	-	98.1	97.2	99.0	0.4	0.4	0.4	0.9	1.8	-
岐阜県	513	262	251	247	260	1	-	1	1	3	-	-	-	-	-	-	-	-	-	-	3	3	-	98.8	98.0	99.6	0.2	0.4	-	0.6	1.2	-
岐阜県	260	130	130	124	126	1	2	-	1	2	-	3	-	-	-	-	-	-	-	-	3	3	-	96.2	95.4	96.9	1.2	0.8	1.5	1.2	2.3	-



一 中学校卒業後の状況  
第24表 進路別卒業生数

No.3

地区	卒業生総数		高等学校等 進学者数(A)		専修学校 (高等課程) 進学者数(B)		専修学校 (一般課程等) 進学者数(C)		就職者		無業者		死亡・不詳		(A)のうち 就職者		(B)のうち 就職者		(C)のうち 就職者		就職者総数		進学者(A)		進学者(B)		就職率				
	計	男女	計	男女	計	男女	計	男女	計	男女	計	男女	計	男女	計	男女	計	男女	計	男女	計	男女	計	男女	計	男女	計	男女	計	男女	
462 塩 沢 町	288	137	151	145	2	1	1	1	1	1	1	1	3	1	1	3	1	1	1	1	1	1	2	96.2	96.4	96.0	0.7	1.3	1.0	0.7	1.3
463 大 日 町	407	205	202	188	5	2	2	2	6	2	4	1	1	3	3	11	9	2	2	2	2	2	94.6	91.7	97.5	1.7	2.4	1.0	4.4	1.0	
464 大 和 町	246	123	123	119	2	1	1	1	1	1	1	4	1	1	1	1	1	1	1	1	1	1	96.3	95.9	96.7	0.8	1.6	-	-	-	-
十日町 圏	1,014	519	495	491	3	1	1	1	9	3	8	3	3	10	9	10	9	1	1	1	1	1	97.5	96.0	99.2	0.3	0.6	-	1.0	1.7	0.2
210 十日町市	573	289	284	279	3	1	1	1	3	4	4	3	3	3	3	3	3	3	3	3	3	3	97.6	96.5	98.6	0.5	1.0	-	0.5	1.0	-
481 川 西 町	108	49	59	47	1	1	1	1	1	1	2	1	1	1	1	1	1	1	1	1	1	1	98.1	95.9	100.0	-	-	-	-	-	-
482 津 中 町	164	85	79	80	1	1	1	1	4	1	1	1	1	1	1	1	1	1	1	1	1	1	97.0	94.1	100.0	-	-	-	3.0	4.7	1.3
483 中 里 村	92	59	33	56	3	2	2	2	2	1	1	1	1	2	2	2	2	2	2	2	2	2	96.7	94.9	100.0	-	-	-	2.2	3.4	-
523 松 代 町	44	23	21	22	1	1	1	1	1	1	1	1	1	1	1	1	1	1	1	1	1	1	97.7	95.7	100.0	-	-	-	-	-	-
524 松 之 山 町	33	14	19	14	1	1	1	1	1	1	1	1	1	1	1	1	1	1	1	1	1	1	100.0	100.0	100.0	-	-	-	-	-	-
上 越 圏	2,441	1,222	1,219	1,195	1	1	1	1	2	13	11	6	6	14	13	14	13	1	1	1	1	1	98.6	97.8	99.3	0.1	0.1	0.1	0.6	1.1	0.1
222 上 越 市	1,609	808	801	787	1	1	1	1	10	10	9	4	4	11	10	11	10	1	1	1	1	1	98.3	97.4	99.3	0.1	0.1	0.1	0.7	1.2	0.1
521 安 塚 町	54	33	21	31	1	1	1	1	1	1	1	1	1	1	1	1	1	1	1	1	1	1	96.3	93.9	100.0	-	-	-	1.9	3.0	-
522 浦 川 村	57	21	36	21	1	1	1	1	1	1	1	1	1	1	1	1	1	1	1	1	1	1	100.0	100.0	100.0	-	-	-	-	-	-
525 大 島 村	28	15	13	15	1	1	1	1	1	1	1	1	1	1	1	1	1	1	1	1	1	1	100.0	100.0	100.0	-	-	-	-	-	-
526 牧 崎 村	34	18	16	18	1	1	1	1	1	1	1	1	1	1	1	1	1	1	1	1	1	1	100.0	100.0	100.0	-	-	-	-	-	-
541 布 旗 町	163	78	85	78	1	1	1	1	1	1	2	1	1	1	1	1	1	1	1	1	1	1	97.8	95.9	100.0	-	-	-	0.7	1.4	-
542 大 須 村	139	73	66	70	1	1	1	1	1	1	1	1	1	1	1	1	1	1	1	1	1	1	100.0	100.0	100.0	-	-	-	-	-	-
543 須 坂 村	135	75	60	75	1	1	1	1	1	1	1	1	1	1	1	1	1	1	1	1	1	1	100.0	100.0	100.0	-	-	-	1.4	3.2	-
544 吉 清 村	70	31	39	30	1	1	1	1	1	1	1	1	1	1	1	1	1	1	1	1	1	1	97.1	96.8	97.4	-	-	-	1.4	3.2	-
549 清 三 村	36	19	17	19	1	1	1	1	1	1	1	1	1	1	1	1	1	1	1	1	1	1	97.2	100.0	94.1	-	-	-	-	-	-
550 三 名 町	71	30	41	30	1	1	1	1	1	1	1	1	1	1	1	1	1	1	1	1	1	1	100.0	100.0	100.0	-	-	-	-	-	-
551 名 立 町	45	21	24	21	1	1	1	1	1	1	1	1	1	1	1	1	1	1	1	1	1	1	100.0	100.0	100.0	-	-	-	-	-	-
新井頭(南) 圏	665	334	331	327	1	1	1	1	3	2	2	1	1	3	3	3	3	1	1	1	1	1	98.9	99.1	98.8	-	-	-	0.5	0.9	-
217 新 井 市	335	165	171	164	1	1	1	1	1	1	1	1	1	1	1	1	1	1	1	1	1	1	99.1	99.4	98.8	-	-	-	0.3	0.6	-
545 妙 高 町	84	48	36	48	1	1	1	1	1	1	1	1	1	1	1	1	1	1	1	1	1	1	100.0	100.0	100.0	-	-	-	-	-	-
546 中 郷 村	77	38	39	37	1	1	1	1	1	1	1	1	1	1	1	1	1	1	1	1	1	1	98.7	97.4	100.0	-	-	-	1.3	2.6	-
547 妙 高 村	65	37	28	37	1	1	1	1	1	1	1	1	1	1	1	1	1	1	1	1	1	1	96.9	100.0	92.9	-	-	-	-	-	-
548 板 倉 町	103	46	57	45	1	1	1	1	1	1	1	1	1	1	1	1	1	1	1	1	1	1	99.0	97.8	100.0	-	-	-	1.0	2.2	-
糸魚川 圏	616	338	278	330	1	1	1	1	8	1	6	5	5	8	8	9	8	1	1	1	1	1	98.5	97.6	99.6	-	-	-	1.5	2.4	0.4
216 糸 魚 川 市	387	213	174	208	1	1	1	1	5	1	1	1	1	5	5	6	5	1	1	1	1	1	98.4	97.7	99.4	-	-	-	1.6	2.3	0.6
562 能 生 町	121	59	62	57	1	1	1	1	2	2	2	2	2	2	2	2	2	2	2	2	2	2	98.3	96.6	100.0	-	-	-	1.7	3.4	-
563 菅 海 町	108	66	42	65	1	1	1	1	1	1	1	1	1	1	1	1	1	1	1	1	1	1	99.1	98.5	100.0	-	-	-	0.9	1.5	-
佐 渡 圏	874	448	426	438	1	1	1	1	3	4	6	5	5	3	4	7	3	4	4	4	4	4	97.8	97.8	97.9	-	-	-	0.8	0.7	0.9
219 阿 賀 市	192	98	94	96	1	1	1	1	1	1	1	1	1	1	1	1	1	1	1	1	1	1	97.4	98.0	96.8	-	-	-	1.0	1.0	1.1
601 相 田 町	136	71	65	69	1	1	1	1	1	1	1	1	1	1	1	1	1	1	1	1	1	1	97.8	97.2	98.5	-	-	-	0.7	1.4	-
602 佐 田 町	119	65	54	65	1	1	1	1	1	1	1	1	1	1	1	1	1	1	1	1	1	1	98.3	100.0	96.3	-	-	-	0.8	1.4	1.9
603 金 井 町	83	38	45	37	1	1	1	1	1	1	1	1	1	1	1	1	1	1	1	1	1	1	98.8	97.4	100.0	-	-	-	1.2	2.6	-
604 新 穂 村	58	32	26	30	1	1	1	1	1	1	1	1	1	1	1	1	1	1	1	1	1	1	96.6	93.8	100.0	-	-	-	-	-	-
605 新 穂 町	61	21	40	21	1	1	1	1	1	1	1	1	1	1	1	1	1	1	1	1	1	1	100.0	100.0	100.0	-	-	-	-	-	-
606 美 野 町	79	42	37	41	1	1	1	1	1	1	1	1	1	1	1	1	1	1	1	1	1	1	96.2	97.6	94.6	-	-	-	1.3	2.7	-
607 小 茂 町	50	28	22	27	1	1	1	1	1	1	1	1	1	1	1	1	1	1	1	1	1	1	96.0	96.4	96.5	-	-	-	2.0	4.5	-
608 羽 羽 町	52	28	24	27	1	1	1	1	1	1	1	1	1	1	1	1	1	1	1	1	1	1	98.1	96.4	100.0	-	-	-	-	-	-
609 羽 泊 村	44	25	19	25	1	1	1	1	1	1	1	1	1	1	1	1	1	1	1	1	1	1	100.0	100.0	100.0	-	-	-	-	-	-

一 中学校卒業後の状況 --  
第25表 高等学校等への入学志願者数及び進学者数

No.1

年度	入 学 志 願 者 数												進 学 者 数											
	合 計						高 等 学 校			高 等 専 門 学 校			高 等 専 門 学 校			高 等 専 門 学 校			高 等 専 門 学 校					
	計		男		女		全 日 制		定 時 制	計		男	女	計	男	女	計	男	女	計	男	女		
	男	女	男	女	男	女	男	女	男	女	男	女	男	女	男	女	男	女	男	女	男	女		
平成9年度	30,527	15,000	15,084	14,750	233	185	165	29	45	36	30,296	15,365	14,931	15,155	14,866	14,941	14,694	214	172	165	29	45	36	
平成10年度	30,045	15,162	14,883	14,622	253	198	176	27	67	36	29,799	14,981	14,818	14,742	14,757	14,502	14,566	240	191	173	25	66	36	
立 立 立	349	182	167	167	-	-	1	-	-	-	343	177	166	176	166	176	166	-	-	1	-	-	-	-
立 立 立	29,577	14,933	14,644	14,383	253	198	175	27	67	36	29,337	14,757	14,580	14,519	14,519	14,279	14,328	240	191	172	25	66	36	
立 立 立	119	47	72	72	-	-	-	-	-	-	119	47	72	72	72	47	72	-	-	-	-	-	-	-
立 立 立	1,010	516	494	490	1	3	1	-	2	1	1,005	514	491	511	490	510	487	1	3	1	-	2	1	
立 立 立	391	198	193	192	-	-	-	-	-	1	388	197	191	197	190	197	190	-	-	-	-	-	-	-
立 立 立	68	42	26	25	1	1	-	-	-	-	68	42	26	42	26	42	25	-	-	-	-	-	-	-
立 立 立	145	73	72	72	1	1	-	-	1	-	145	73	72	72	72	71	72	1	-	-	-	-	-	-
立 立 立	583	307	297	297	-	-	-	-	-	-	583	307	297	297	297	297	297	-	-	-	-	-	-	-
立 立 立	584	308	308	308	-	-	-	-	-	-	584	308	308	308	308	308	308	-	-	-	-	-	-	-
立 立 立	105	55	50	49	-	-	-	-	-	-	105	55	50	55	50	55	49	-	-	-	-	-	-	-
立 立 立	3	1	2	2	-	-	-	-	-	-	3	1	2	1	2	1	2	-	-	-	-	-	-	-
立 立 立	1,963	951	1,012	922	22	28	4	2	3	2	1,944	937	1,007	930	1,003	908	975	22	28	4	2	3	2	
立 立 立	1,018	500	518	484	12	16	1	1	3	1	1,004	489	515	485	513	473	497	12	16	1	1	3	2	
立 立 立	129	60	69	66	1	2	-	-	-	-	129	60	69	60	68	59	66	1	2	-	-	-	-	
立 立 立	154	73	81	71	1	1	-	-	-	-	151	72	79	71	79	70	78	1	1	-	-	-	-	
立 立 立	112	57	55	52	4	2	-	-	-	-	111	56	55	55	55	51	53	4	2	-	-	-	-	
立 立 立	103	52	51	49	1	1	-	-	-	-	102	51	51	51	51	48	51	3	-	-	-	-	-	
立 立 立	310	168	197	166	1	7	-	-	-	-	365	168	197	167	196	166	189	1	7	-	-	-	-	
立 立 立	82	41	41	41	-	-	-	-	-	-	82	41	41	41	41	41	41	-	-	-	-	-	-	
立 立 立	10,070	5,133	4,937	4,872	87	45	51	8	19	12	9,947	5,040	4,907	4,973	4,889	4,894	4,846	79	43	49	6	18	12	
立 立 立	5,573	2,848	2,725	2,739	61	30	34	6	14	8	5,490	2,779	2,711	2,733	2,699	2,678	2,671	55	28	33	4	13	8	
立 立 立	813	423	390	412	5	8	5	1	1	1	810	422	388	416	387	411	379	5	8	5	1	1	1	
立 立 立	519	270	249	265	4	1	-	-	-	-	519	270	249	269	249	265	248	4	1	-	-	-	-	
立 立 立	656	333	323	318	8	3	2	1	1	1	646	327	319	325	317	317	314	8	3	2	1	1	1	
立 立 立	132	64	68	63	-	1	1	-	-	-	129	62	67	61	66	61	65	-	-	-	-	-	-	
立 立 立	132	75	57	56	1	1	-	-	-	-	130	73	57	72	56	72	56	-	-	-	-	-	-	
立 立 立	272	125	147	147	1	1	-	-	-	-	272	125	147	124	147	124	147	-	-	-	-	-	-	
立 立 立	138	62	76	60	2	-	-	-	-	-	134	58	76	58	75	56	75	2	-	-	-	-	-	
立 立 立	139	69	70	66	1	-	-	-	-	-	137	67	70	65	70	65	70	-	-	-	-	-	-	
立 立 立	153	70	83	70	-	-	-	-	-	-	153	70	83	70	83	70	83	-	-	-	-	-	-	
立 立 立	391	190	201	189	-	-	-	-	-	-	391	190	201	189	200	189	200	-	-	-	-	-	-	
立 立 立	389	200	189	194	2	-	-	-	-	-	377	194	183	191	183	189	183	-	-	-	-	-	-	
立 立 立	160	83	77	82	1	1	-	-	-	-	157	82	75	81	75	81	75	-	-	-	-	-	-	
立 立 立	287	162	159	124	1	1	-	-	-	-	287	162	125	160	125	159	124	1	1	2	-	-	-	
立 立 立	60	26	34	25	1	-	-	-	-	-	60	26	34	26	34	25	34	-	-	-	-	-	-	
立 立 立	108	60	48	60	-	-	-	-	-	-	107	60	47	60	47	60	47	-	-	-	-	-	-	
立 立 立	54	30	24	30	-	-	-	-	-	-	54	30	24	30	24	30	24	-	-	-	-	-	-	
立 立 立	94	43	51	42	1	-	-	-	-	-	94	43	51	43	51	42	51	-	-	-	-	-	-	
立 立 立	917	445	472	430	8	6	2	-	5	1	915	444	471	437	470	429	465	8	5	2	-	5	1	
立 立 立	507	247	260	241	1	5	1	-	4	-	506	247	259	242	259	241	255	1	4	1	-	4	1	
立 立 立	251	125	126	119	6	1	-	-	-	-	250	124	126	124	125	118	124	6	1	-	-	6	1	

第25表 高等学校等への入学志願者数及び進学者数

No.2

	進学者数												進学者数																		
	高等学校						高等学校						高等学校						高等学校												
	計			全日制			定時制			計			全日制			定時制			計			全日制			定時制						
	男	女	計	男	女	計	男	女	計	男	女	計	男	女	計	男	女	計	男	女	計	男	女	計	男	女	計	男	女	計	
川町	55	24	31	23	31	31	24	55	1	-	-	31	23	31	19	12	31	1,634	1,634	1,634	19	12	31	4	4	8	7	3	5		
津鹿川村	24	11	13	10	13	13	11	24	-	-	-	13	11	24	1	6	7	496	496	496	9	6	15	1	1	2	1	1	1		
三上川村	35	19	16	18	16	16	19	35	-	-	-	16	18	34	-	2	18	210	210	210	3	2	5	2	2	4	2	1	1		
三上川村	45	19	26	19	26	26	19	45	-	-	-	26	19	45	-	1	27	252	252	252	3	3	6	1	1	2	2	1	1		
三上川村	3,302	1,644	1,658	1,602	1,639	1,639	1,633	3,286	7	3	10	1,610	1,610	1,634	19	12	31	1,634	1,634	1,634	19	12	31	4	4	8	7	3	5		
三上川村	1,002	496	506	479	499	499	488	991	1	1	2	480	480	502	9	6	15	502	502	502	9	6	15	1	1	2	1	1	1		
三上川村	209	413	219	210	194	194	189	412	-	-	-	212	212	191	3	2	5	189	189	189	3	2	5	2	2	4	2	1	1	1	
三上川村	213	489	237	232	250	250	237	488	2	1	3	235	235	249	3	3	6	249	249	249	3	3	6	1	1	2	2	1	1	1	
三上川村	341	125	71	54	71	71	54	125	-	-	-	71	54	125	-	-	-	71	71	71	-	-	-	-	-	-	-	-	-	-	-
三上川村	113	60	53	60	53	53	60	113	-	-	-	60	53	113	-	-	-	60	60	60	-	-	-	-	-	-	-	-	-	-	-
三上川村	343	202	93	109	91	91	108	202	1	1	2	92	92	109	1	1	2	109	109	109	1	1	2	1	1	2	1	1	1	1	1
三上川村	344	161	142	158	141	141	160	302	1	1	2	159	142	157	2	1	3	142	142	142	2	1	3	-	-	-	-	-	-	-	-
三上川村	361	179	92	87	89	86	87	177	-	-	-	88	86	174	-	-	-	86	86	86	-	-	-	3	3	6	3	3	3	3	3
三上川村	362	79	87	79	87	87	79	166	-	-	-	79	87	166	-	-	-	79	79	79	-	-	-	-	-	-	-	-	-	-	-
三上川村	363	71	92	69	91	91	92	163	1	1	2	70	91	161	1	1	2	91	91	91	1	1	2	-	-	-	-	-	-	-	-
三上川村	406	147	66	64	81	81	65	147	-	-	-	64	81	145	-	-	-	65	65	65	-	-	-	-	-	-	-	-	-	-	-
三上川村	4,452	2,269	2,183	2,137	2,124	2,124	2,245	4,420	4	5	9	2,166	2,166	2,117	51	44	95	2,117	2,117	2,117	51	44	95	9	9	18	4	5	9	9	
三上川村	2,217	1,151	1,066	1,072	1,031	1,031	1,138	2,201	2	1	3	1,091	1,091	1,028	31	26	57	1,028	1,028	1,028	31	26	57	8	8	16	2	1	3	3	
三上川村	208	494	236	225	257	257	234	490	-	-	-	227	227	256	4	1	5	256	256	256	4	1	5	7	7	14	1	2	3	3	
三上川村	211	532	261	239	262	262	258	527	1	2	3	242	242	267	5	6	11	267	267	267	5	6	11	15	15	30	1	2	3	3	
三上川村	215	316	163	158	162	162	152	313	-	-	-	158	158	162	2	1	3	162	162	162	2	1	3	3	3	6	1	2	3	3	
三上川村	364	173	79	94	78	78	94	170	-	-	-	75	94	169	-	-	-	75	75	75	-	-	-	1	1	2	1	1	2	2	2
三上川村	401	208	116	92	108	108	116	208	-	-	-	114	92	206	6	1	7	108	108	108	6	1	7	2	2	4	1	1	2	2	2
三上川村	402	82	36	46	36	36	45	82	-	-	-	36	45	81	-	-	-	36	36	36	-	-	-	1	1	2	-	-	-	-	-
三上川村	403	91	49	42	45	45	39	91	-	-	-	47	42	89	2	3	5	42	42	42	2	3	5	1	1	2	1	1	2	2	2
三上川村	404	71	35	36	34	34	35	71	-	-	-	34	36	70	-	-	-	34	34	34	-	-	-	1	1	2	-	-	-	-	-
三上川村	421	14	14	14	14	14	14	31	-	-	-	14	14	17	-	-	-	14	14	14	-	-	-	-	-	-	-	-	-	-	-
三上川村	441	89	53	36	52	52	34	88	-	-	-	52	34	51	1	1	2	34	34	34	1	1	2	-	-	-	-	-	-	-	-
三上川村	502	81	42	39	42	42	39	81	-	-	-	42	39	42	-	-	-	39	39	39	-	-	-	-	-	-	-	-	-	-	-
三上川村	405	67	34	34	34	34	34	67	-	-	-	34	34	34	-	-	-	34	34	34	-	-	-	-	-	-	-	-	-	-	-
三上川村	1,155	603	552	597	552	552	600	1,151	1	1	2	594	594	551	-	-	-	551	551	551	-	-	-	5	5	10	1	1	2	2	2
三上川村	979	504	475	499	475	475	501	975	-	-	-	496	496	474	-	-	-	474	474	474	-	-	-	4	4	8	1	1	2	2	2
三上川村	23	9	14	9	14	14	9	23	-	-	-	9	14	23	-	-	-	9	9	9	-	-	-	-	-	-	-	-	-	-	-
三上川村	68	41	27	41	27	27	41	68	-	-	-	41	27	41	-	-	-	27	27	27	-	-	-	-	-	-	-	-	-	-	-
三上川村	85	49	36	48	36	36	49	85	-	-	-	48	36	48	-	-	-	36	36	36	-	-	-	1	1	2	-	-	-	-	-
三上川村	612	292	320	274	310	310	291	607	1	1	2	287	314	314	14	8	22	306	306	306	14	8	22	1	1	2	3	3	3	3	
三上川村	442	141	69	72	69	69	69	141	-	-	-	68	71	139	1	2	3	69	69	69	1	2	3	-	-	-	1	1	2	2	2
三上川村	443	164	79	85	77	77	83	160	-	-	-	79	81	160	2	2	4	79	79	79	2	2	4	-	-	-	-	-	-	-	-
三上川村	444	92	43	49	40	40	48	91	-	-	-	41	48	89	-	-	-	48	48	48	-	-	-	-	-	-	-	-	-	-	-
三上川村	445	118	52	66	43	43	64	118	-	-	-	52	66	118	-	-	-	64	64	64	-	-	-	-	-	-	-	-	-	-	-
三上川村	446	75	37	38	35	35	36	75	-	-	-	38	35	38	-	-	-	36	36	36	-	-	-	-	-	-	-	-	-	-	-
三上川村	447	22	12	10	12	10	12	22	-	-	-	12	10	22	-	-	-	10	10	10	-	-	-	-	-	-	-	-	-	-	-
三上川村	1,031	502	529	477	512	512	487	1,015	4	4	8	480	524	524	15	13	28	511	511	511	15	13	28	2	2	4	5	5	5	5	
三上川村	128	59	69	56	68	68	52	121	-	-	-	49	69	138	-	-	-	68	68	68	-	-	-	1	1	2	2	2	2	2	2

第25表 高等学校等への入学志願者数及び進学者数

No.3

	進 学 者 数												
	入 学 志 願 者 数						進 学 者 数						
	合 計			高 等 学 校			高 等 学 校			高 等 学 校			
	計	男	女	全 日 制	定 時 制	計	男	女	全 日 制	定 時 制	計	男	女
462 町	279	134	145	126	141	2	131	145	143	125	141	2	1
463 町	389	191	198	184	189	2	384	197	195	180	188	7	1
464 町	235	118	117	111	114	-	234	117	117	111	114	3	3
十日町 園	994	503	491	480	477	3	988	490	486	475	476	10	1
210 市	563	282	281	268	273	1	559	280	278	265	272	6	-
481 町	107	48	59	46	58	1	106	47	59	45	58	1	-
482 町	158	80	78	78	74	3	158	80	77	78	74	3	1
483 町	89	56	33	53	32	2	89	56	32	53	32	2	1
523 町	44	23	21	22	21	-	43	22	21	21	21	-	-
524 町	33	14	19	13	19	-	33	14	19	13	19	-	-
上越 園	2,415	1,203	1,212	1,177	1,189	2	2,404	1,210	1,207	1,189	1,189	13	2
222 市	1,588	793	795	771	780	5	1,580	794	791	765	780	11	2
521 町	52	21	36	20	21	-	52	21	30	21	30	-	-
522 村	28	15	13	15	13	-	28	15	13	15	13	-	-
525 村	34	18	16	18	16	-	34	18	16	18	16	-	-
526 村	163	78	85	78	85	-	163	78	85	78	85	-	-
541 町	138	72	66	71	65	1	136	70	66	69	65	1	1
542 町	135	75	60	74	56	4	135	75	60	74	56	4	4
544 町	69	30	39	30	38	-	68	30	38	30	38	-	-
549 村	35	19	16	19	16	-	35	19	16	19	16	-	-
550 村	71	30	41	30	41	-	71	30	41	30	41	-	-
561 町	45	21	24	21	24	-	45	21	24	21	24	-	-
新井 園	657	331	326	322	320	-	657	331	325	322	320	4	1
217 市	332	164	168	159	163	1	332	164	167	159	163	3	1
545 町	84	48	36	46	36	-	84	48	36	46	36	-	-
546 村	76	37	39	36	39	-	76	37	39	36	39	-	-
547 村	63	37	26	37	25	-	63	37	26	37	25	-	-
548 町	102	45	57	44	57	-	102	45	57	44	57	-	-
糸魚川 園	609	331	278	328	274	1	605	329	275	326	273	1	2
216 市	383	209	174	207	172	1	380	207	172	205	171	1	1
562 町	119	57	62	56	60	-	118	57	61	56	60	-	-
563 町	107	65	42	65	42	-	107	65	42	65	42	-	-
佐渡 園	858	439	419	432	418	1	855	438	416	431	416	1	1
219 市	187	96	91	95	91	-	187	96	91	95	91	-	-
601 町	133	69	64	66	64	3	133	69	64	66	64	-	-
602 町	119	65	54	65	54	-	117	65	52	65	52	-	-
603 町	82	37	45	35	45	1	82	37	45	35	45	1	-
604 町	57	31	26	31	26	-	56	30	26	30	26	-	-
605 町	76	41	40	41	34	-	76	41	40	41	34	-	-
606 町	48	27	21	27	21	-	48	27	21	27	21	-	-
607 町	51	27	24	27	24	-	51	27	24	27	24	-	-
609 村	44	25	19	24	19	-	44	25	19	24	19	-	-

一 中学校卒業後の状況 —  
第26表 専修学校等入学者数

No.1

	合計		専修学校		専修学校(進学者) (高等課程)		専修学校(一般課程)				専修学校(一般課程)等入学者				公共職業訓練施設等				
	計	男	女	計	男	女	計	男	女	計	男	女	計	男	女	計	男	女	
																			計
平成9年度	318	199	119	198	115	83	172	94	78	26	21	5	79	45	34	41	39	2	
平成10年度	302	196	106	188	115	73	160	94	66	28	21	7	78	46	32	36	35	1	
立	302	196	106	188	115	73	160	94	66	28	21	7	78	46	32	36	35	1	
立	1	1	-	-	-	-	-	-	-	-	-	-	-	-	-	-	-	-	-
立	-	-	-	-	-	-	-	-	-	-	-	-	-	-	-	-	-	-	-
岩	-	-	-	-	-	-	-	-	-	-	-	-	-	-	-	-	-	-	-
船	-	-	-	-	-	-	-	-	-	-	-	-	-	-	-	-	-	-	-
212	1	1	-	-	-	-	-	-	-	-	-	-	-	-	-	-	-	-	-
581	-	-	-	-	-	-	-	-	-	-	-	-	-	-	-	-	-	-	-
582	-	-	-	-	-	-	-	-	-	-	-	-	-	-	-	-	-	-	-
583	-	-	-	-	-	-	-	-	-	-	-	-	-	-	-	-	-	-	-
584	1	1	-	-	-	-	-	-	-	-	-	-	-	-	-	-	-	-	-
585	-	-	-	-	-	-	-	-	-	-	-	-	-	-	-	-	-	-	-
586	-	-	-	-	-	-	-	-	-	-	-	-	-	-	-	-	-	-	-
新	19	13	6	11	8	3	10	7	3	1	1	-	8	5	3	-	-	-	-
発	14	8	6	6	3	3	5	2	3	1	1	-	8	5	3	-	-	-	-
田	-	-	-	-	-	-	-	-	-	-	-	-	-	-	-	-	-	-	-
206	-	-	-	-	-	-	-	-	-	-	-	-	-	-	-	-	-	-	-
306	2	2	-	2	2	-	2	2	-	-	-	-	-	-	-	-	-	-	-
307	1	1	-	1	1	-	1	1	-	-	-	-	-	-	-	-	-	-	-
308	-	-	-	-	-	-	-	-	-	-	-	-	-	-	-	-	-	-	-
309	-	-	-	-	-	-	-	-	-	-	-	-	-	-	-	-	-	-	-
310	-	-	-	-	-	-	-	-	-	-	-	-	-	-	-	-	-	-	-
311	2	2	-	2	2	-	2	2	-	-	-	-	-	-	-	-	-	-	-
新	85	54	31	52	32	20	40	25	15	12	7	5	28	18	10	5	4	1	1
発	49	35	14	31	21	10	25	16	9	6	5	1	17	14	3	1	-	-	-
201	7	4	2	7	4	3	7	4	3	-	-	-	-	-	-	-	-	-	-
207	3	1	2	1	-	1	1	1	1	-	-	-	2	1	1	-	-	-	-
220	8	3	5	-	-	-	-	-	-	-	-	-	7	2	5	1	1	-	-
221	-	-	-	-	-	-	-	-	-	-	-	-	-	-	-	-	-	-	-
301	2	2	-	1	1	-	1	1	-	-	-	-	-	-	-	-	-	-	-
302	-	-	-	-	-	-	-	-	-	-	-	-	-	-	-	-	-	-	-
303	-	-	-	-	-	-	-	-	-	-	-	-	-	-	-	-	-	-	-
304	3	3	-	2	2	-	-	-	-	-	-	-	-	-	-	-	-	-	-
321	1	-	1	1	-	1	-	-	-	2	2	1	-	-	-	-	-	-	-
323	2	2	-	1	1	-	1	1	-	1	-	-	1	-	-	-	-	-	-
324	9	3	6	8	3	5	5	3	2	3	-	3	1	1	1	-	-	-	-
345	-	-	-	-	-	-	-	-	-	-	-	-	-	-	-	-	-	-	-
346	-	-	-	-	-	-	-	-	-	-	-	-	-	-	-	-	-	-	-
347	-	-	-	-	-	-	-	-	-	-	-	-	-	-	-	-	-	-	-
348	-	-	-	-	-	-	-	-	-	-	-	-	-	-	-	-	-	-	-
349	-	-	-	-	-	-	-	-	-	-	-	-	-	-	-	-	-	-	-
350	-	-	-	-	-	-	-	-	-	-	-	-	-	-	-	-	-	-	-
351	1	1	-	-	-	-	-	-	-	-	-	-	-	-	-	-	-	-	-
五	7	3	4	4	2	2	4	2	2	-	-	-	2	-	2	1	1	1	-
泉	218	132	115	111	111	111	111	111	111	111	111	111	111	111	111	111	111	111	111
218	3	2	1	1	1	1	1	1	1	1	1	1	1	1	1	1	1	1	1
322	4	1	3	3	1	2	3	3	2	-	-	-	1	-	1	-	-	-	-

第26表 専修学校等入学者数

No.2

	合計		専修学校		専修学校(進学者) (高等課程)				専修学校(一般課程)				専修学校(一般課程)等入学者				公共職業訓練施設等		
	計	女	計	女	計	男	女	計	男	女	計	男	女	計	男	女	計	男	女
381 津川町	-	-	-	-	-	-	-	-	-	-	-	-	-	-	-	-	-	-	-
382 瀬川町	-	-	-	-	-	-	-	-	-	-	-	-	-	-	-	-	-	-	-
383 上川村	-	-	-	-	-	-	-	-	-	-	-	-	-	-	-	-	-	-	-
384 三川村	-	-	-	-	-	-	-	-	-	-	-	-	-	-	-	-	-	-	-
三条市	52	29	31	16	29	14	15	2	1	1	13	6	7	8	8	2	-	-	-
204 三加市	22	12	15	9	13	8	5	2	1	1	5	1	4	2	2	-	-	-	-
209 岩室市	8	3	3	3	3	-	2	-	-	-	-	-	-	-	-	-	-	-	-
213 弥彦市	6	4	4	2	4	2	2	-	-	-	-	-	-	-	-	-	-	-	-
341 水田町	1	1	1	1	1	1	-	-	-	-	-	-	-	-	-	-	-	-	-
342 分吉町	2	-	-	-	-	-	-	-	-	-	-	-	-	-	-	-	-	-	-
343 上田町	-	-	-	-	-	-	-	-	-	-	-	-	-	-	-	-	-	-	-
344 下田町	1	1	1	1	1	1	-	-	-	-	-	-	-	-	-	-	-	-	-
361 栄町	3	2	-	-	-	-	-	-	-	-	-	-	-	-	-	-	-	-	-
362 下田村	1	1	-	-	-	-	-	-	-	-	-	-	-	-	-	-	-	-	-
363 栄町	6	3	6	3	6	3	3	-	-	-	-	-	-	-	-	-	-	-	-
406 栄町	2	1	1	1	1	-	1	-	-	-	-	-	-	-	-	-	-	-	-
岡長	85	60	57	39	47	30	17	10	9	1	18	11	7	10	10	3	-	-	-
208 岡谷市	32	25	23	17	22	16	6	1	1	-	6	5	1	3	-	-	-	-	-
211 小見市	8	3	6	3	6	3	3	-	-	-	-	-	-	-	-	-	-	-	-
215 尾附市	14	10	6	5	3	2	1	3	3	-	7	4	2	1	1	1	-	-	-
364 中島市	9	8	7	6	6	5	1	1	1	-	1	1	-	1	1	1	-	-	-
401 越三町	10	7	6	4	6	1	5	5	4	-	1	1	-	3	3	-	-	-	-
402 三和町	-	-	-	-	-	-	-	-	-	-	-	-	-	-	-	-	-	-	-
403 板島町	-	-	-	-	-	-	-	-	-	-	-	-	-	-	-	-	-	-	-
404 古志村	-	-	-	-	-	-	-	-	-	-	-	-	-	-	-	-	-	-	-
421 山口町	3	3	3	3	3	3	-	-	-	-	-	-	-	-	-	-	-	-	-
441 小国町	-	-	-	-	-	-	-	-	-	-	-	-	-	-	-	-	-	-	-
405 雲崎町	-	-	-	-	-	-	-	-	-	-	-	-	-	-	-	-	-	-	-
柏崎	3	2	2	1	2	1	1	-	-	-	-	-	-	-	-	-	-	-	-
205 柳町	2	1	2	1	2	1	1	-	-	-	-	-	-	-	-	-	-	-	-
501 高羽村	-	-	-	-	-	-	-	-	-	-	-	-	-	-	-	-	-	-	-
504 刘山	1	1	-	-	-	-	-	-	-	-	-	-	-	-	-	-	-	-	-
505 西山	-	-	-	-	-	-	-	-	-	-	-	-	-	-	-	-	-	-	-
小出	20	11	12	4	12	4	8	-	-	-	-	-	-	-	-	-	-	-	-
442 堀之内町	7	3	4	1	4	1	3	-	-	-	-	-	-	-	-	-	-	-	-
443 小出町	4	4	4	4	4	4	4	-	-	-	-	-	-	-	-	-	-	-	-
444 湯谷村	-	-	-	-	-	-	-	-	-	-	-	-	-	-	-	-	-	-	-
445 湯之谷村	8	7	4	3	4	3	1	-	-	-	-	-	-	-	-	-	-	-	-
446 守門村	1	1	-	-	-	-	-	-	-	-	-	-	-	-	-	-	-	-	-
447 入瀬村	-	-	-	-	-	-	-	-	-	-	-	-	-	-	-	-	-	-	-
六日町	19	15	13	9	11	7	4	2	2	-	1	1	-	10	5	-	-	-	-
461 湯沢町	1	1	-	-	-	-	-	-	-	-	-	-	-	-	-	-	-	-	-

第26表 専修学校等入学者数

No.3

	合計			専修学校			専修学校(進学者) (高等課程)			専修学校(一般課程)			専修学校(一般課程)等入学者			公共職業訓練施設等		
	計	男	女	計	男	女	計	男	女	計	男	女	計	男	女	計	男	女
462 町	5	3	2	3	1	2	2	-	1	-	-	-	-	-	-	2	-	-
463 日	9	7	2	8	6	2	7	5	1	-	-	-	1	-	-	-	-	-
464 和	4	4	-	2	2	-	2	2	-	-	-	-	-	-	-	2	-	-
10日町	5	4	1	4	4	-	3	3	1	-	-	-	1	-	-	-	-	-
210 市	4	3	1	3	3	-	-	-	-	-	-	-	-	-	-	-	-	-
481 川	-	-	-	-	-	-	-	-	-	-	-	-	-	-	-	-	-	-
482 西	-	-	-	-	-	-	-	-	-	-	-	-	-	-	-	-	-	-
483 津	-	-	-	-	-	-	-	-	-	-	-	-	-	-	-	-	-	-
523 中	1	1	-	1	1	-	-	-	1	-	-	-	-	-	-	-	-	-
524 松	-	-	-	-	-	-	-	-	-	-	-	-	-	-	-	-	-	-
上	4	3	1	2	1	1	2	1	-	-	-	-	1	-	-	1	-	-
222 越	3	2	1	2	1	1	2	1	-	-	-	-	1	-	-	-	-	-
521 市	1	1	-	2	1	1	2	1	-	-	-	-	1	-	-	1	-	-
522 塚	-	-	-	-	-	-	-	-	-	-	-	-	-	-	-	-	-	-
525 川	-	-	-	-	-	-	-	-	-	-	-	-	-	-	-	-	-	-
526 浦	-	-	-	-	-	-	-	-	-	-	-	-	-	-	-	-	-	-
541 大	-	-	-	-	-	-	-	-	-	-	-	-	-	-	-	-	-	-
542 牧	-	-	-	-	-	-	-	-	-	-	-	-	-	-	-	-	-	-
543 柳	-	-	-	-	-	-	-	-	-	-	-	-	-	-	-	-	-	-
544 大	-	-	-	-	-	-	-	-	-	-	-	-	-	-	-	-	-	-
549 頭	-	-	-	-	-	-	-	-	-	-	-	-	-	-	-	-	-	-
550 吉	-	-	-	-	-	-	-	-	-	-	-	-	-	-	-	-	-	-
561 滑	-	-	-	-	-	-	-	-	-	-	-	-	-	-	-	-	-	-
新井	1	-	1	-	-	-	-	-	-	-	-	-	1	-	-	-	-	-
217 額	-	-	-	-	-	-	-	-	-	-	-	-	-	-	-	-	-	-
545 南	-	-	-	-	-	-	-	-	-	-	-	-	-	-	-	-	-	-
546 新	-	-	-	-	-	-	-	-	-	-	-	-	-	-	-	-	-	-
547 砂	1	-	1	-	-	-	-	-	-	-	-	-	-	-	-	-	-	-
548 高	-	-	-	-	-	-	-	-	-	-	-	-	-	-	-	-	-	-
548 板	-	-	-	-	-	-	-	-	-	-	-	-	-	-	-	-	-	-
糸魚	-	-	-	-	-	-	-	-	-	-	-	-	-	-	-	-	-	-
216 川	-	-	-	-	-	-	-	-	-	-	-	-	-	-	-	-	-	-
562 市	-	-	-	-	-	-	-	-	-	-	-	-	-	-	-	-	-	-
563 能	-	-	-	-	-	-	-	-	-	-	-	-	-	-	-	-	-	-
佐	1	-	1	-	-	-	-	-	-	-	-	-	-	-	-	-	-	-
219 渡	-	-	-	-	-	-	-	-	-	-	-	-	-	-	-	-	-	-
601 岡	-	-	-	-	-	-	-	-	-	-	-	-	-	-	-	-	-	-
602 相	-	-	-	-	-	-	-	-	-	-	-	-	-	-	-	-	-	-
603 津	-	-	-	-	-	-	-	-	-	-	-	-	-	-	-	-	-	-
604 川	-	-	-	-	-	-	-	-	-	-	-	-	-	-	-	-	-	-
605 和	1	-	1	-	-	-	-	-	-	-	-	-	-	-	-	-	-	-
606 佐	-	-	-	-	-	-	-	-	-	-	-	-	-	-	-	-	-	-
607 金	-	-	-	-	-	-	-	-	-	-	-	-	-	-	-	-	-	-
608 新	-	-	-	-	-	-	-	-	-	-	-	-	-	-	-	-	-	-
609 畑	-	-	-	-	-	-	-	-	-	-	-	-	-	-	-	-	-	-
609 真	-	-	-	-	-	-	-	-	-	-	-	-	-	-	-	-	-	-
609 小	-	-	-	-	-	-	-	-	-	-	-	-	-	-	-	-	-	-
609 羽	-	-	-	-	-	-	-	-	-	-	-	-	-	-	-	-	-	-
609 赤	-	-	-	-	-	-	-	-	-	-	-	-	-	-	-	-	-	-

一 中学校卒業後の状況一  
第27表 産業別就職者数

No.1

	就職者合計										第1次産業						第2次産業						第3次産業						左記以外のもの						
	男子					女子					地域別			男女別			地域別			男女別			地域別			男女別			地域別			男女別			
	合計	県内	県外	県内	県外	合計	県内	県外	県内	県外	合計	県内	県外	合計	県内	県外	合計	県内	県外	合計	県内	県外	合計	県内	県外	合計	県内	県外	合計	県内	県外	合計	県内	県外	
	地域別	地域別	地域別	地域別	地域別	地域別	地域別	地域別	地域別	地域別	地域別	地域別	地域別	地域別	地域別	地域別	地域別	地域別	地域別	地域別	地域別	地域別	地域別	地域別	地域別	地域別	地域別	地域別	地域別	地域別	地域別	地域別	地域別	地域別	
平成9年度	319	278	41	219	28	59	13	7	-	6	1	180	14	164	30	83	25	72	36	8	2	5	5	5	5	5	5	5	5	5	5	5	5		
平成10年度	252	222	30	178	20	44	10	3	-	3	-	142	10	131	21	72	18	59	31	5	2	2	2	2	2	2	2	2	2	2	2	2			
国立	1	-	1	-	1	-	-	-	-	-	-	-	-	-	-	-	1	1	-	-	-	-	-	-	-	-	-	-	-	-	-	-			
公立	251	222	29	178	19	44	10	3	-	3	-	142	10	131	21	72	17	58	31	5	2	2	2	2	2	2	2	2	2	2	2	2			
私立	-	-	-	-	-	-	-	-	-	-	-	-	-	-	-	-	-	-	-	-	-	-	-	-	-	-	-	-	-	-	-	-	-		
岩手県	12	8	4	5	2	3	2	-	-	-	-	5	1	5	1	3	2	2	3	-	-	-	-	-	-	-	-	-	-	-	-	-	-		
宮城県	3	2	1	2	-	1	1	-	-	-	-	2	-	2	-	-	1	1	1	-	-	-	-	-	-	-	-	-	-	-	-	-	-		
秋田県	1	1	1	-	-	-	-	-	-	-	-	1	-	-	-	-	-	-	-	-	-	-	-	-	-	-	-	-	-	-	-	-	-	-	
山形県	6	5	1	3	1	2	-	-	-	-	-	2	1	3	-	3	-	1	2	-	-	-	-	-	-	-	-	-	-	-	-	-	-	-	
福島県	1	-	1	-	-	-	1	-	-	-	-	-	-	-	-	-	-	-	-	-	-	-	-	-	-	-	-	-	-	-	-	-	-	-	-
茨城県	-	-	-	-	-	-	-	-	-	-	-	-	-	-	-	-	-	-	-	-	-	-	-	-	-	-	-	-	-	-	-	-	-	-	-
栃木県	18	15	3	13	3	2	-	-	-	-	-	11	1	11	1	4	2	5	1	-	-	-	-	-	-	-	-	-	-	-	-	-	-	-	-
群馬県	10	9	1	7	1	2	-	-	-	-	-	6	-	5	1	3	1	3	1	-	-	-	-	-	-	-	-	-	-	-	-	-	-	-	-
埼玉県	4	3	1	3	1	-	-	-	-	-	-	3	1	4	-	-	-	-	-	-	-	-	-	-	-	-	-	-	-	-	-	-	-	-	-
千葉県	1	1	-	2	-	-	-	-	-	-	-	2	-	2	-	-	-	-	-	-	-	-	-	-	-	-	-	-	-	-	-	-	-	-	-
東京都	68	64	4	50	3	14	1	-	-	-	-	38	-	35	3	21	4	14	11	5	-	-	-	-	-	-	-	-	-	-	-	-	-	-	-
神奈川県	29	28	1	21	-	7	1	-	-	-	-	14	-	13	1	11	1	6	6	-	-	-	-	-	-	-	-	-	-	-	-	-	-	-	-
新潟県	2	2	-	2	-	-	-	-	-	-	-	2	-	2	-	-	-	-	-	-	-	-	-	-	-	-	-	-	-	-	-	-	-	-	-
富山県	2	2	-	2	-	-	-	-	-	-	-	2	-	2	-	-	-	-	-	-	-	-	-	-	-	-	-	-	-	-	-	-	-	-	-
石川県	9	8	1	6	1	2	-	-	-	-	-	4	-	3	1	4	1	4	1	-	-	-	-	-	-	-	-	-	-	-	-	-	-	-	-
福井県	1	1	-	1	-	1	-	-	-	-	-	1	-	1	-	1	-	1	1	-	-	-	-	-	-	-	-	-	-	-	-	-	-	-	-
山梨県	1	1	1	1	1	1	-	-	-	-	-	1	-	1	-	1	-	1	1	-	-	-	-	-	-	-	-	-	-	-	-	-	-	-	-
長野県	4	3	1	2	1	1	-	-	-	-	-	2	-	2	-	1	1	1	1	-	-	-	-	-	-	-	-	-	-	-	-	-	-	-	-
岐阜県	2	2	-	2	-	1	-	-	-	-	-	2	-	2	-	2	-	2	2	-	-	-	-	-	-	-	-	-	-	-	-	-	-	-	-
静岡県	5	4	1	3	1	1	-	-	-	-	-	1	-	1	-	2	-	2	2	-	-	-	-	-	-	-	-	-	-	-	-	-	-	-	-
愛知県	7	7	-	7	-	1	-	-	-	-	-	5	-	5	-	1	1	1	1	-	-	-	-	-	-	-	-	-	-	-	-	-	-	-	-
岐阜県	1	1	-	1	-	1	-	-	-	-	-	1	-	1	-	1	-	1	1	-	-	-	-	-	-	-	-	-	-	-	-	-	-	-	-
東京都	8	7	1	7	1	-	-	2	-	-	-	3	1	4	-	2	-	2	2	-	-	-	-	-	-	-	-	-	-	-	-	-	-	-	
神奈川県	3	2	1	2	1	-	-	2	-	-	-	2	1	3	-	1	-	3	3	-	-	-	-	-	-	-	-	-	-	-	-	-	-	-	
静岡県	3	3	-	3	-	-	-	2	-	-	-	-	-	-	-	-	-	-	-	-	-	-	-	-	-	-	-	-	-	-	-	-	-	-	-

一 中学校卒業後の状況一  
第27表 産業別就職者数

No.2

	就職者合計						第1次産業						第2次産業						第3次産業						左記以外のもの					
	地域別		男子		女子		地域別		男子		女子		地域別		男子		女子		地域別		男子		女子		地域別		男子		女子	
	県内	県外	県内	県外	県内	県外	県内	県外	県内	県外	県内	県外	県内	県外	県内	県外	県内	県外	県内	県外	県内	県外	県内	県外	県内	県外	県内	県外	県内	県外
381 川町	-	-	-	-	-	-	-	-	-	-	-	-	-	-	-	-	-	-	-	-	-	-	-	-	-	-	-	-	-	-
382 瀬川	1	-	-	-	-	-	-	-	-	-	-	-	-	-	-	-	-	-	-	-	-	-	-	-	-	-	-	-	-	-
383 川村	1	-	-	-	-	-	-	-	-	-	-	-	-	-	-	-	-	-	-	-	-	-	-	-	-	-	-	-	-	-
384 川村	-	-	-	-	-	-	-	-	-	-	-	-	-	-	-	-	-	-	-	-	-	-	-	-	-	-	-	-	-	-
三条 園	16	15	10	1	5	-	-	-	-	-	-	-	-	-	-	-	-	-	-	-	-	-	-	-	-	-	-	-	-	-
204 市	6	6	5	-	1	-	-	-	-	-	-	-	-	-	-	-	-	-	-	-	-	-	-	-	-	-	-	-	-	-
209 市	3	3	2	-	1	-	-	-	-	-	-	-	-	-	-	-	-	-	-	-	-	-	-	-	-	-	-	-	-	-
213 市	1	-	-	1	-	-	-	-	-	-	-	-	-	-	-	-	-	-	-	-	-	-	-	-	-	-	-	-	-	-
341 市	-	-	-	-	-	-	-	-	-	-	-	-	-	-	-	-	-	-	-	-	-	-	-	-	-	-	-	-	-	-
342 市	2	2	2	-	-	-	-	-	-	-	-	-	-	-	-	-	-	-	-	-	-	-	-	-	-	-	-	-	-	-
343 市	1	1	1	-	1	-	-	-	-	-	-	-	-	-	-	-	-	-	-	-	-	-	-	-	-	-	-	-	-	-
344 市	2	2	1	-	1	-	-	-	-	-	-	-	-	-	-	-	-	-	-	-	-	-	-	-	-	-	-	-	-	-
361 町	1	1	-	-	-	-	-	-	-	-	-	-	-	-	-	-	-	-	-	-	-	-	-	-	-	-	-	-	-	-
362 町	-	-	-	-	-	-	-	-	-	-	-	-	-	-	-	-	-	-	-	-	-	-	-	-	-	-	-	-	-	-
363 町	-	-	-	-	-	-	-	-	-	-	-	-	-	-	-	-	-	-	-	-	-	-	-	-	-	-	-	-	-	-
406 町	-	-	-	-	-	-	-	-	-	-	-	-	-	-	-	-	-	-	-	-	-	-	-	-	-	-	-	-	-	-
長岡 園	41	38	31	2	7	1	-	-	-	-	-	-	-	-	-	-	-	-	-	-	-	-	-	-	-	-	-	-	-	-
202 市	23	21	17	2	4	-	-	-	-	-	-	-	-	-	-	-	-	-	-	-	-	-	-	-	-	-	-	-	-	-
208 市	4	4	3	-	1	-	-	-	-	-	-	-	-	-	-	-	-	-	-	-	-	-	-	-	-	-	-	-	-	-
211 市	5	4	4	-	1	-	-	-	-	-	-	-	-	-	-	-	-	-	-	-	-	-	-	-	-	-	-	-	-	-
215 市	3	3	2	-	1	-	-	-	-	-	-	-	-	-	-	-	-	-	-	-	-	-	-	-	-	-	-	-	-	-
364 町	1	1	1	-	-	-	-	-	-	-	-	-	-	-	-	-	-	-	-	-	-	-	-	-	-	-	-	-	-	-
401 町	1	1	1	-	-	-	-	-	-	-	-	-	-	-	-	-	-	-	-	-	-	-	-	-	-	-	-	-	-	-
402 町	1	1	1	-	-	-	-	-	-	-	-	-	-	-	-	-	-	-	-	-	-	-	-	-	-	-	-	-	-	-
403 町	1	1	1	-	-	-	-	-	-	-	-	-	-	-	-	-	-	-	-	-	-	-	-	-	-	-	-	-	-	-
404 町	-	-	-	-	-	-	-	-	-	-	-	-	-	-	-	-	-	-	-	-	-	-	-	-	-	-	-	-	-	-
421 市	1	1	1	-	-	-	-	-	-	-	-	-	-	-	-	-	-	-	-	-	-	-	-	-	-	-	-	-	-	-
441 町	1	1	1	-	-	-	-	-	-	-	-	-	-	-	-	-	-	-	-	-	-	-	-	-	-	-	-	-	-	-
502 町	1	1	1	-	-	-	-	-	-	-	-	-	-	-	-	-	-	-	-	-	-	-	-	-	-	-	-	-	-	-
405 町	2	2	1	-	1	-	-	-	-	-	-	-	-	-	-	-	-	-	-	-	-	-	-	-	-	-	-	-	-	-
柏崎 園	17	13	9	3	4	1	-	-	-	-	-	-	-	-	-	-	-	-	-	-	-	-	-	-	-	-	-	-	-	-
205 市	16	12	8	3	4	1	-	-	-	-	-	-	-	-	-	-	-	-	-	-	-	-	-	-	-	-	-	-	-	-
501 町	1	1	1	-	-	-	-	-	-	-	-	-	-	-	-	-	-	-	-	-	-	-	-	-	-	-	-	-	-	-
504 町	-	-	-	-	-	-	-	-	-	-	-	-	-	-	-	-	-	-	-	-	-	-	-	-	-	-	-	-	-	-
505 町	-	-	-	-	-	-	-	-	-	-	-	-	-	-	-	-	-	-	-	-	-	-	-	-	-	-	-	-	-	-
小出 園	13	13	10	-	3	-	-	-	-	-	-	-	-	-	-	-	-	-	-	-	-	-	-	-	-	-	-	-	-	-
442 町	2	2	2	-	1	-	-	-	-	-	-	-	-	-	-	-	-	-	-	-	-	-	-	-	-	-	-	-	-	-
443 町	3	3	3	-	1	-	-	-	-	-	-	-	-	-	-	-	-	-	-	-	-	-	-	-	-	-	-	-	-	-
444 町	2	2	1	-	1	-	-	-	-	-	-	-	-	-	-	-	-	-	-	-	-	-	-	-	-	-	-	-	-	-
445 村	1	1	1	-	-	-	-	-	-	-	-	-	-	-	-	-	-	-	-	-	-	-	-	-	-	-	-	-	-	-
446 村	5	5	3	-	2	-	-	-	-	-	-	-	-	-	-	-	-	-	-	-	-	-	-	-	-	-	-	-	-	-
447 村	-	-	-	-	-	-	-	-	-	-	-	-	-	-	-	-	-	-	-	-	-	-	-	-	-	-	-	-	-	-
六日町 園	16	13	12	-	1	3	-	-	-	-	-	-	-	-	-	-	-	-	-	-	-	-	-	-	-	-	-	-	-	-
461 湯沢 町	2	2	2	-	-	-	-	-	-	-	-	-	-	-	-	-	-	-	-	-	-	-	-	-	-	-	-	-	-	-

一 中学校卒業後の状況一  
第27表 産業別就職者数

No.3

	就職者合計						第1次産業						第2次産業						第3次産業						左記以外のもの									
	地域別		男子		女子		地域別		男女別		地域別		男女別		地域別		男女別		地域別		男女別		地域別		男女別		地域別		男女別					
	合計	県内	県外	県内	県外	県内	県外	県内	県外	男	女	県内	県外	男	女	県内	県外	男	女	県内	県外	男	女	県内	県外	男	女	県内	県外	男	女			
462 塩六	3	1	2	1	-	2	-	-	-	-	-	-	-	-	-	-	-	-	-	-	-	-	-	-	-	-	-	-	-	-	-			
463 日	11	10	1	1	1	-	-	-	-	-	-	-	-	-	-	-	-	-	-	-	-	-	-	-	-	-	-	-	-	-	-			
464 和	-	-	-	-	-	-	-	-	-	-	-	-	-	-	-	-	-	-	-	-	-	-	-	-	-	-	-	-	-	-	-			
10日町	10	9	1	1	1	-	-	-	1	1	-	-	-	-	-	-	-	-	-	-	-	-	-	-	-	-	-	-	-	-	-			
210 日	3	2	1	1	-	-	-	-	-	-	-	-	-	-	-	-	-	-	-	-	-	-	-	-	-	-	-	-	-	-	-			
481 川	-	5	-	-	-	-	-	-	-	-	-	-	-	-	-	-	-	-	-	-	-	-	-	-	-	-	-	-	-	-	-	-		
482 津	5	4	-	4	-	-	-	-	-	-	-	-	-	-	-	-	-	-	-	-	-	-	-	-	-	-	-	-	-	-	-	-		
483 中	2	2	-	2	-	-	-	-	1	1	-	-	-	-	-	-	-	-	-	-	-	-	-	-	-	-	-	-	-	-	-	-		
523 松	-	-	-	-	-	-	-	-	-	-	-	-	-	-	-	-	-	-	-	-	-	-	-	-	-	-	-	-	-	-	-	-		
524 山之	-	-	-	-	-	-	-	-	-	-	-	-	-	-	-	-	-	-	-	-	-	-	-	-	-	-	-	-	-	-	-	-	-	
上越	14	12	2	11	2	-	-	-	-	-	-	-	-	-	-	-	-	-	-	-	-	-	-	-	-	-	-	-	-	-	-	-		
222 市	11	10	1	9	1	-	-	-	-	-	-	-	-	-	-	-	-	-	-	-	-	-	-	-	-	-	-	-	-	-	-	-	-	
521 塚	1	-	1	-	-	-	-	-	-	-	-	-	-	-	-	-	-	-	-	-	-	-	-	-	-	-	-	-	-	-	-	-	-	
522 川	-	-	-	-	-	-	-	-	-	-	-	-	-	-	-	-	-	-	-	-	-	-	-	-	-	-	-	-	-	-	-	-	-	
525 島	-	-	-	-	-	-	-	-	-	-	-	-	-	-	-	-	-	-	-	-	-	-	-	-	-	-	-	-	-	-	-	-	-	
526 牧	-	-	-	-	-	-	-	-	-	-	-	-	-	-	-	-	-	-	-	-	-	-	-	-	-	-	-	-	-	-	-	-	-	
541 嶺	-	1	-	1	-	-	-	-	-	-	-	-	-	-	-	-	-	-	-	-	-	-	-	-	-	-	-	-	-	-	-	-	-	
542 大	1	1	-	1	-	-	-	-	-	-	-	-	-	-	-	-	-	-	-	-	-	-	-	-	-	-	-	-	-	-	-	-	-	
543 鶏	-	-	-	-	-	-	-	-	-	-	-	-	-	-	-	-	-	-	-	-	-	-	-	-	-	-	-	-	-	-	-	-	-	
544 城	1	1	-	1	-	-	-	-	-	-	-	-	-	-	-	-	-	-	-	-	-	-	-	-	-	-	-	-	-	-	-	-	-	
549 川	-	-	-	-	-	-	-	-	-	-	-	-	-	-	-	-	-	-	-	-	-	-	-	-	-	-	-	-	-	-	-	-	-	
550 里	-	-	-	-	-	-	-	-	-	-	-	-	-	-	-	-	-	-	-	-	-	-	-	-	-	-	-	-	-	-	-	-	-	-
551 和	-	-	-	-	-	-	-	-	-	-	-	-	-	-	-	-	-	-	-	-	-	-	-	-	-	-	-	-	-	-	-	-	-	-
561 立	-	-	-	-	-	-	-	-	-	-	-	-	-	-	-	-	-	-	-	-	-	-	-	-	-	-	-	-	-	-	-	-	-	-
新井	3	2	1	2	1	-	-	-	-	-	-	-	-	-	-	-	-	-	-	-	-	-	-	-	-	-	-	-	-	-	-	-	-	
頸南	1	1	-	1	-	-	-	-	-	-	-	-	-	-	-	-	-	-	-	-	-	-	-	-	-	-	-	-	-	-	-	-	-	-
217 井	-	-	-	-	-	-	-	-	-	-	-	-	-	-	-	-	-	-	-	-	-	-	-	-	-	-	-	-	-	-	-	-	-	-
新妙	-	-	-	-	-	-	-	-	-	-	-	-	-	-	-	-	-	-	-	-	-	-	-	-	-	-	-	-	-	-	-	-	-	-
545 高	1	-	-	-	-	-	-	-	-	-	-	-	-	-	-	-	-	-	-	-	-	-	-	-	-	-	-	-	-	-	-	-	-	-
546 原	-	-	-	-	-	-	-	-	-	-	-	-	-	-	-	-	-	-	-	-	-	-	-	-	-	-	-	-	-	-	-	-	-	-
547 村	1	-	-	-	-	-	-	-	-	-	-	-	-	-	-	-	-	-	-	-	-	-	-	-	-	-	-	-	-	-	-	-	-	-
547 砂	-	-	-	-	-	-	-	-	-	-	-	-	-	-	-	-	-	-	-	-	-	-	-	-	-	-	-	-	-	-	-	-	-	-
548 板	1	1	-	1	-	-	-	-	-	-	-	-	-	-	-	-	-	-	-	-	-	-	-	-	-	-	-	-	-	-	-	-	-	-
糸魚	9	7	2	7	1	-	-	-	-	-	-	-	-	-	-	-	-	-	-	-	-	-	-	-	-	-	-	-	-	-	-	-	-	-
川	6	5	1	5	-	-	-	-	-	-	-	-	-	-	-	-	-	-	-	-	-	-	-	-	-	-	-	-	-	-	-	-	-	-
216 能	2	2	-	2	-	-	-	-	-	-	-	-	-	-	-	-	-	-	-	-	-	-	-	-	-	-	-	-	-	-	-	-	-	-
562 生	1	-	1	-	-	-	-	-	-	-	-	-	-	-	-	-	-	-	-	-	-	-	-	-	-	-	-	-	-	-	-	-	-	-
563 海	1	-	-	-	-	-	-	-	-	-	-	-	-	-	-	-	-	-	-	-	-	-	-	-	-	-	-	-	-	-	-	-	-	-
佐	7	6	1	3	1	-	-	-	-	-	-	-	-	-	-	-	-	-	-	-	-	-	-	-	-	-	-	-	-	-	-	-	-	-
渡	2	2	-	1	-	-	-	-	-	-	-	-	-	-	-	-	-	-	-	-	-	-	-	-	-	-	-	-	-	-	-	-	-	-
219 相	1	1	-	1	-	-	-	-	-	-	-	-	-	-	-	-	-	-	-	-	-	-	-	-	-	-	-	-	-	-	-	-	-	-
601 和	1	1	-	1	-	-	-	-	-	-	-	-	-	-	-	-	-	-	-	-	-	-	-	-	-	-	-	-	-	-	-	-	-	-
602 田	1	1	-	1	-	-	-	-	-	-	-	-	-	-	-	-	-	-	-	-	-	-	-	-	-	-	-	-	-	-	-	-	-	-
佐	1	1	-	1	-	-	-	-	-	-	-	-	-	-	-	-	-	-	-	-	-	-	-	-	-	-	-	-	-	-	-	-	-	-
603 金	1	1	-	1	-	-	-	-	-	-	-	-	-	-	-	-	-	-	-	-	-	-	-	-	-	-	-	-	-	-	-	-	-	-
604 新	-	-	-	-	-	-	-	-	-	-	-	-	-	-	-	-	-	-	-	-	-	-	-	-	-	-	-	-	-	-	-	-	-	-
605 畑	-	-	-	-	-	-	-	-	-	-	-	-	-	-	-	-	-	-	-	-	-	-	-	-	-	-	-	-	-	-	-	-	-	-
606 野	-	-	-	-	-	-	-	-	-	-	-	-	-	-	-	-	-	-	-	-	-	-	-	-	-	-	-	-	-	-	-	-	-	-
607 真	1	1	-	1	-	-	-	-	-	-	-	-	-	-	-	-	-	-	-	-	-	-	-	-	-	-	-	-	-	-	-	-	-	-
607 小	1	1	-	1	-	-	-	-	-	-	-	-	-	-	-	-	-	-	-	-	-	-	-	-	-	-	-	-	-	-	-	-	-	-
608 羽	-	-	-	-	-	-	-	-	-	-	-	-	-	-	-	-	-	-	-	-	-	-	-	-	-	-	-	-	-	-	-	-	-	-
609 赤	-	-	-	-	-	-	-	-	-	-	-	-	-	-	-	-	-	-	-	-	-	-	-	-	-	-	-	-	-	-	-	-	-	-



一 高等学校卒業後の状況  
第28表 進路別卒業生数

No.2

市町村	卒業生総数		大学・短大等 進学者数(A)		専修学校 (専門課程) 進学者数(B)		専修学校 (一般課程)等 入学者数(C)		就職者		無業者		死亡・不詳		(A)のうち 就職者		(B)のうち 就職者		(C)のうち 就職者		就職者総数				進学率(A)		進学率(B)		就職率									
	計	男	女	男	女	男	女	男	女	男	女	男	女	男	女	男	女	男	女	男	女	計	男	女	計	男	女	計	男	女	計	男	女					
	381 津川町	91	49	42	9	7	16	15	-	-	23	19	1	-	-	-	-	-	-	-	-	42	23	19	17.6	18.4	16.7	34.1	32.7	35.7	46.2	46.9	45.2					
382 鹿川村	-	-	-	-	-	-	-	-	-	-	-	-	-	-	-	-	-	-	-	-	-	-	-	-	-	-	-	-	-	-	-	-						
383 上川村	-	-	-	-	-	-	-	-	-	-	-	-	-	-	-	-	-	-	-	-	-	-	-	-	-	-	-	-	-	-	-	-						
384 三川村	-	-	-	-	-	-	-	-	-	-	-	-	-	-	-	-	-	-	-	-	-	-	-	-	-	-	-	-	-	-	-	-	-					
三条市	3,228	1,688	1,540	485	448	411	461	188	127	518	414	86	90	-	-	3	-	-	-	2	947	521	426	28.9	28.7	29.1	27.0	24.3	29.9	29.3	30.9	27.7						
204 加茂市	1,291	658	633	249	256	128	127	113	85	143	137	25	28	-	-	2	-	-	-	-	282	145	137	39.1	37.8	40.4	19.8	19.5	20.1	21.8	22.0	21.6						
209 三好市	1,072	537	535	101	102	174	217	55	33	192	155	15	28	-	-	1	-	-	-	1	359	193	166	18.9	18.8	19.1	36.5	32.4	40.6	33.5	35.9	31.0						
213 燕市	418	285	133	66	47	74	52	14	1	101	17	30	16	-	-	-	-	-	-	-	118	101	17	27.0	23.2	35.3	26.0	39.1	28.2	35.4	12.8	-	-					
341 岩室村	-	-	-	-	-	-	-	-	-	-	-	-	-	-	-	-	-	-	-	-	-	-	-	-	-	-	-	-	-	-	-	-	-	-				
342 弥彦村	-	-	-	-	-	-	-	-	-	-	-	-	-	-	-	-	-	-	-	-	-	-	-	-	-	-	-	-	-	-	-	-	-	-	-			
343 分水町	122	65	57	43	22	5	24	4	4	9	5	4	2	-	-	-	-	-	-	1	14	9	5	53.3	66.2	38.6	7.7	42.1	11.5	13.8	8.8	-	-					
344 吉田町	257	96	161	20	21	15	31	2	2	50	92	11	15	-	-	-	-	-	-	1	143	50	93	16.0	20.8	13.0	17.9	15.6	19.3	55.6	52.1	57.8	-	-				
361 田上村	-	-	-	-	-	-	-	-	-	-	-	-	-	-	-	-	-	-	-	-	-	-	-	-	-	-	-	-	-	-	-	-	-	-	-	-		
362 下田村	-	-	-	-	-	-	-	-	-	-	-	-	-	-	-	-	-	-	-	-	-	-	-	-	-	-	-	-	-	-	-	-	-	-	-	-	-	
363 栄町	-	-	-	-	-	-	-	-	-	-	-	-	-	-	-	-	-	-	-	-	-	-	-	-	-	-	-	-	-	-	-	-	-	-	-	-	-	
363 栄寺	-	-	-	-	-	-	-	-	-	-	-	-	-	-	-	-	-	-	-	-	-	-	-	-	-	-	-	-	-	-	-	-	-	-	-	-	-	
406 泊町	68	47	21	6	-	15	10	2	2	23	8	1	1	-	-	-	-	-	-	-	31	23	8	8.8	12.8	-	36.8	31.9	47.6	45.6	48.9	38.1	-	-				
長岡市	4,493	2,141	2,352	677	804	526	750	304	165	567	517	67	116	-	-	1	1	1	1	2	1,090	569	521	33.0	31.6	34.2	28.4	24.6	31.9	24.3	26.6	22.2	-	-				
202 岡本市	3,082	1,484	1,598	541	627	339	483	228	122	341	284	35	82	-	-	-	-	-	-	1	626	341	285	37.9	36.5	39.2	26.7	22.8	30.2	20.3	23.0	17.8	-	-				
208 小千谷市	586	266	320	73	86	72	134	47	22	66	66	8	12	-	-	1	1	1	1	1	135	67	68	27.1	27.4	26.9	35.2	27.1	41.9	23.0	25.2	21.3	-	-				
211 見附市	244	103	141	33	43	27	46	22	15	16	31	5	6	-	-	-	-	-	-	47	16	31	31.1	32.0	30.5	29.9	26.2	32.6	19.3	15.5	22.0	-	-					
215 尾尾市	290	140	150	14	20	40	37	1	-	76	82	9	11	-	-	-	-	-	-	160	77	83	11.7	10.0	13.3	26.6	28.6	24.7	55.2	55.0	55.3	-	-					
364 中之島町	-	-	-	-	-	-	-	-	-	-	-	-	-	-	-	-	-	-	-	-	-	-	-	-	-	-	-	-	-	-	-	-	-	-	-	-		
401 越路町	-	-	-	-	-	-	-	-	-	-	-	-	-	-	-	-	-	-	-	-	-	-	-	-	-	-	-	-	-	-	-	-	-	-	-	-	-	
402 三島町	-	-	-	-	-	-	-	-	-	-	-	-	-	-	-	-	-	-	-	-	-	-	-	-	-	-	-	-	-	-	-	-	-	-	-	-	-	-
403 与板町	172	79	93	11	23	32	33	5	4	28	30	3	3	-	-	-	-	-	-	58	28	30	19.8	13.9	24.7	37.8	40.5	35.5	33.7	35.4	32.3	-	-	-	-			
404 和島村	-	-	-	-	-	-	-	-	-	-	-	-	-	-	-	-	-	-	-	-	-	-	-	-	-	-	-	-	-	-	-	-	-	-	-	-	-	
421 山古志村	30	20	10	1	1	5	1	-	-	12	8	2	-	-	-	-	-	-	-	20	12	8	6.7	5.0	10.0	20.0	25.0	10.0	66.7	60.0	80.0	-	-	-	-			
441 川口町	17	12	5	1	-	3	2	-	-	8	3	-	-	-	-	-	-	-	-	11	8	3	5.9	8.3	-	29.4	25.0	40.0	64.7	66.7	60.0	-	-	-	-			
502 小国町	72	37	35	3	4	8	14	1	2	20	13	5	2	-	-	-	-	-	-	33	20	13	9.7	8.1	11.4	30.6	21.6	40.0	45.8	54.1	37.1	-	-	-	-			
405 出雲崎町	-	-	-	-	-	-	-	-	-	-	-	-	-	-	-	-	-	-	-	-	-	-	-	-	-	-	-	-	-	-	-	-	-	-	-	-	-	
柏崎市	1,332	697	635	232	215	151	205	83	64	215	140	16	11	-	-	-	-	-	-	4	359	215	144	33.6	33.3	33.9	26.7	21.7	32.3	27.0	30.8	22.7	-	-				
205 相模町	1,306	680	626	232	214	146	203	83	64	205	134	14	11	-	-	-	-	-	-	4	343	205	138	34.2	34.1	34.2	26.7	21.5	32.4	26.3	30.1	22.0	-	-				
501 高柳村	26	17	9	-	1	5	2	-	-	10	6	2	-	-	-	-	-	-	-	16	10	6	3.8	-	-	11.1	26.9	29.4	22.2	61.5	58.8	66.7	-	-				
504 刈羽村	-	-	-	-	-	-	-	-	-	-	-	-	-	-	-	-	-	-	-	-	-	-	-	-	-	-	-	-	-	-	-	-	-	-	-	-		
505 西山村	-	-	-	-	-	-	-	-	-	-	-	-	-	-	-	-	-	-	-	-	-	-	-	-	-	-	-	-	-	-	-	-	-	-	-	-	-	
小出町	538	266	272	53	74	86	91	15	11	98	84	14	12	-	-	-	-	-	-	2	186	99	87	23.6	19.9	27.2	32.9	32.3	33.5	34.6	37.2	32.0	-	-				
442 堀之内町	214	114	100	7	6	34	31	2	4	62	52	9	7	-	-	1	1	1	1	2	118	63	55	6.1	6.1	6.0	30.4	29.8	31.0	55.1	55.3	55.0	-	-				
443 小出町	324	162	172	46	68	52	60	13	7	36	32	5	5	-	-	-	-	-	-	68	35	32	35.2	30.3	39.5	34.6	34.2	34.9	21.0	23.7	18.6	-	-					
444 湯之谷村	-	-	-	-	-	-	-	-	-	-	-	-	-	-	-	-	-	-	-	-	-	-	-	-	-	-	-	-	-	-	-	-	-	-	-	-		
445 広谷村	-	-	-	-	-	-	-	-	-	-	-	-	-	-	-	-	-	-	-	-	-	-	-	-	-	-	-	-	-	-	-	-	-	-	-	-		
446 守門村	-	-	-	-	-	-	-	-	-	-	-	-	-	-	-	-	-	-	-	-	-	-	-	-	-	-	-	-	-	-	-	-	-	-	-	-		
447 入広瀬村	-	-	-	-	-	-	-	-	-	-	-	-	-	-	-	-	-	-	-	-	-	-	-	-	-	-	-	-	-	-	-	-	-	-	-	-		
六日町	934	478	456	183	192	113	110	51	24	106	110	25	20	-	-	1	1	1	1	218	106	112	40.1	38.3	42.1	23.9	23.6	24.1	23.3	22.2	24.6	-	-					
461 湯沢町	90	42	48	7	3	15	17	-	-	17	26	3																										

一高等学校卒業後の状況—  
第28表 進路別卒業生数

No.3

	卒業生総数		大学・短大等 進学者数(A)		専修学校 (専門課程) 進学者数(B)		専修学校 (一般課程)等 入学者数(C)		就職者		無業者		死亡・不詳		(A)のうち 就職者		(B)のうち 就職者		(C)のうち 就職者		就職者総数		進学率(A)		進学率(B)		就職率						
	計	男	女	男	女	男	女	男	女	男	女	男	女	男	女	男	女	男	女	男	女	男	女	計	男	女	計	男	女	計	男	女	
482 塩 沢 町	189	110	79	4	2	44	28	1	52	44	9	5	-	-	-	-	-	-	-	-	-	96	52	44	3.6	2.5	40.0	35.4	50.8	47.3	55.7		
463 六 日 町	500	256	244	108	109	54	65	18	37	40	13	12	-	-	1	-	-	-	-	-	79	37	42	42.2	44.7	23.8	21.1	26.6	15.8	14.5	17.2		
464 大 和 町	155	70	85	64	78	-	-	6	-	-	-	1	-	-	-	-	-	-	-	-	-	-	-	91.6	91.8	-	-	-	-	-	-	-	
十日町圏	1,026	513	513	118	143	172	191	47	150	133	26	25	-	-	1	-	-	-	-	-	289	152	137	23.0	27.9	35.4	33.5	37.2	28.2	29.6	26.7		
210 十 日 町	582	267	315	102	104	68	119	26	58	64	13	14	-	-	-	-	-	-	-	-	122	58	64	38.2	33.0	32.1	25.5	37.8	21.0	21.7	20.3		
481 川 西 町	158	103	55	4	9	57	23	10	27	17	5	3	-	-	-	-	-	-	-	-	45	27	18	8.2	3.9	16.4	50.6	41.8	28.5	26.2	32.7		
482 津 南 町	189	101	88	1	11	32	31	4	57	38	7	6	-	-	2	1	-	-	-	-	98	58	40	6.3	1.0	12.5	33.3	31.7	35.2	51.9	57.4	45.5	
483 中 里 村	-	-	-	-	-	-	-	-	-	-	-	-	-	-	-	-	-	-	-	-	-	-	-	-	-	-	-	-	-	-	-	-	
523 松 代 町	70	33	37	9	15	12	10	6	6	9	-	1	-	-	-	-	-	-	-	-	17	7	10	34.3	27.3	40.5	36.4	27.0	24.3	21.2	27.0		
524 松 之 山 町	27	9	18	2	4	3	8	1	2	5	1	1	-	-	-	-	-	-	-	-	7	2	5	22.2	22.2	40.7	33.3	44.4	25.9	22.2	27.8		
上 越 圏	2,654	1,338	1,316	377	396	275	315	188	468	438	30	40	-	-	2	1	-	-	-	-	914	471	443	29.1	28.2	30.1	22.2	20.6	23.9	34.4	35.2	33.7	
222 上 越 市	2,312	1,170	1,142	351	363	221	262	167	404	367	27	36	-	-	2	1	-	-	-	-	779	407	372	30.9	30.0	31.8	20.9	18.9	22.9	33.7	34.8	32.6	
521 安 塚 村	93	43	50	5	13	20	14	2	16	21	-	-	-	-	-	-	-	-	-	-	37	16	21	19.4	11.6	26.0	36.6	46.5	28.0	39.8	37.2	42.0	
522 蒲 川 原 村	-	-	-	-	-	-	-	-	-	-	-	-	-	-	-	-	-	-	-	-	-	-	-	-	-	-	-	-	-	-	-	-	
525 大 島 村	-	-	-	-	-	-	-	-	-	-	-	-	-	-	-	-	-	-	-	-	-	-	-	-	-	-	-	-	-	-	-	-	
526 牧 野 村	-	-	-	-	-	-	-	-	-	-	-	-	-	-	-	-	-	-	-	-	-	-	-	-	-	-	-	-	-	-	-	-	
541 柿 崎 町	155	65	90	10	16	23	29	15	15	32	2	4	-	-	-	-	-	-	-	-	47	15	32	16.8	15.4	17.8	33.5	35.4	32.2	30.3	23.1	35.6	
542 大 塚 村	-	-	-	-	-	-	-	-	-	-	-	-	-	-	-	-	-	-	-	-	-	-	-	-	-	-	-	-	-	-	-	-	
543 頭 越 村	-	-	-	-	-	-	-	-	-	-	-	-	-	-	-	-	-	-	-	-	-	-	-	-	-	-	-	-	-	-	-	-	
544 吉 川 町	94	60	34	11	4	11	10	4	33	18	1	-	-	-	-	-	-	-	-	-	-	-	-	-	-	-	-	-	-	-	-	-	
549 清 里 村	-	-	-	-	-	-	-	-	-	-	-	-	-	-	-	-	-	-	-	-	-	-	-	-	-	-	-	-	-	-	-	-	-
550 和 村 町	-	-	-	-	-	-	-	-	-	-	-	-	-	-	-	-	-	-	-	-	-	-	-	-	-	-	-	-	-	-	-	-	-
551 三 立 町	-	-	-	-	-	-	-	-	-	-	-	-	-	-	-	-	-	-	-	-	-	-	-	-	-	-	-	-	-	-	-	-	-
新井頓南圏	445	205	240	52	76	59	77	17	72	72	5	-	-	-	-	-	-	-	-	-	145	72	73	28.8	25.4	31.7	30.6	28.8	32.1	32.6	35.1	30.4	
217 新 井 市	287	136	151	42	63	32	53	12	46	25	4	-	-	-	-	-	-	-	-	-	71	46	25	36.6	30.9	41.7	29.6	23.5	35.1	24.7	33.8	16.6	
545 砂 高 原 町	-	-	-	-	-	-	-	-	-	-	-	-	-	-	-	-	-	-	-	-	-	-	-	-	-	-	-	-	-	-	-	-	-
546 中 郷 村	-	-	-	-	-	-	-	-	-	-	-	-	-	-	-	-	-	-	-	-	-	-	-	-	-	-	-	-	-	-	-	-	-
547 妙 高 村	-	-	-	-	-	-	-	-	-	-	-	-	-	-	-	-	-	-	-	-	-	-	-	-	-	-	-	-	-	-	-	-	-
548 坂 高 倉 町	158	69	89	10	13	27	24	5	26	47	1	-	-	-	-	-	-	-	-	-	74	26	48	14.6	14.5	14.6	32.3	39.1	27.0	46.8	37.7	53.9	
糸魚川圏	701	350	351	89	107	85	111	39	118	107	19	8	-	-	-	-	-	-	-	-	227	118	109	28.0	25.4	30.5	28.0	24.3	31.6	32.4	33.7	31.1	
216 糸 魚 川 市	608	305	303	89	105	79	104	38	16	85	71	14	7	-	-	-	-	-	-	-	158	85	73	31.9	29.2	34.7	30.1	25.9	34.3	26.0	27.9	24.1	
562 能 生 町	93	45	48	2	2	6	7	1	33	36	5	1	-	-	-	-	-	-	-	-	69	33	36	2.2	-	4.2	14.0	13.3	14.6	74.2	73.3	75.0	
563 青 海 町	-	-	-	-	-	-	-	-	-	-	-	-	-	-	-	-	-	-	-	-	-	-	-	-	-	-	-	-	-	-	-	-	-
佐 渡 圏	822	405	417	95	135	126	118	45	23	130	124	9	17	-	-	-	-	-	-	-	256	131	125	28.0	23.5	32.4	29.7	31.1	28.3	31.1	32.3	30.0	
219 阿 賀 市	170	89	81	23	24	24	20	14	6	27	23	1	8	-	-	-	-	-	-	-	50	27	23	27.5	25.8	29.6	25.9	27.0	24.7	29.4	30.3	28.4	
601 相 模 町	104	61	43	6	6	24	18	4	24	17	3	2	-	-	-	-	-	-	-	-	41	24	17	11.5	9.8	14.0	40.4	39.3	41.9	39.4	39.3	39.5	
602 佐 和田 町	239	111	128	56	75	23	34	21	10	6	5	5	4	-	-	-	-	-	-	-	12	6	6	54.8	50.5	58.6	23.8	20.7	26.6	5.0	4.7		
603 金 井 町	63	-	63	-	12	-	18	-	3	-	28	-	2	-	-	-	-	-	-	-	28	-	-	19.0	-	-	19.0	28.6	44.4	-	-	44.4	
604 新 堀 町	-	-	-	-	-	-	-	-	-	-	-	-	-	-	-	-	-	-	-	-	54	35	19	8.7	7.4	11.4	37.9	41.2	31.4	52.4	51.5	54.3	
605 真 野 町	103	-	88	5	4	28	11	-	1	35	19	-	-	-	-	-	-	-	-	-	-	-	-	-	-	-	-	-	-	-	-	-	
606 小 茂 町	-	-	-	-	-	-	-	-	-	-	-	-	-	-	-	-	-	-	-	-	-	-	-	-	-	-	-	-	-	-	-	-	
607 木 茂 町	-	-	-	-	-	-	-	-	-	-	-	-	-	-	-	-	-	-	-	-	-	-	-	-	-	-	-	-	-	-	-	-	
608 羽 茂 町	110	59	51	5	14	24	13	6	3	24	20	-	-	-	-	-	-	-	-	-	45	25	20	17.3	8.5	27.5	33.6	40.7	25.5	40.9	42.4	39.2	
609 赤 沼 村	33	17	16	-	-	-	4	-	-	14	12	-	-	-	-	-	-	-	-	-	26	14	12	-	-	-	21.2	17.6	25.0	78.8	82.4	75.0	

一高等学校卒業後の状況一  
第29表 大学、短期大学の入学志願者数

単位：人

区分	本年3月本科卒業生				前年3月卒業生(1浪)				前前年3月以前卒業生(2浪以上)									
	大学(学部)		短期大学(本科)		大学(学部)		短期大学(本科)		大学(学部)		短期大学(本科)							
	計	男	女	計	男	女	計	男	女	計	男	女						
平成6年度	9,293	6,189	3,104	4,088	633	3,455	3,281	2,526	755	308	77	231	645	566	79	49	24	25
平成7年度	9,836	6,337	3,499	3,881	612	3,269	3,244	2,427	817	303	82	221	562	472	90	45	15	30
平成8年度	9,819	6,286	3,533	3,730	594	3,136	3,206	2,289	917	282	76	206	553	468	85	41	15	26
平成9年度	9,481	6,096	3,385	3,617	603	3,014	2,832	2,069	763	266	52	214	488	405	83	41	13	28
平成10年度	9,589	6,080	3,509	3,689	565	3,124	2,420	1,769	651	209	33	176	418	351	67	16	8	8
対前年度増減数	108	△16	124	72	△38	110	△412	△300	△112	△57	△19	△38	△70	△54	△16	△25	△5	△20

年度	合計		大学		短期大学		大学、短期大学の 通信教育部及び 放送大学		短期大学		大学 (別科)		高等学校(専攻科)		盲・聾・養護学校 高等部(専攻科)				
	計	男	女	計	男	女	計	男	女	計	男	女	計	男	女	計	男	女	
平成9年度	9,830	4,535	5,295	6,319	3,878	2,441	3,273	543	2,730	225	107	118	9	6	3	2	1	1	
平成10年度	10,331	4,848	5,483	6,777	4,219	2,558	3,334	530	2,804	208	89	119	10	9	1	2	1	-	
国立	-	-	-	-	-	-	-	-	-	-	-	-	-	-	-	-	-	-	-
公立	8,141	3,876	4,265	5,386	3,380	2,006	2,677	416	2,161	168	72	96	8	7	1	2	1	-	
私立	2,190	972	1,218	1,391	839	552	757	114	643	40	17	23	2	2	-	-	-	-	
岩手県	249	98	151	153	86	67	94	10	84	2	2	-	-	-	-	-	-	-	
宮城県	234	84	150	147	81	66	87	3	84	-	-	-	-	-	-	-	-	-	
秋田県	581	-	-	-	-	-	-	-	-	-	-	-	-	-	-	-	-	-	
山形県	582	12	1	6	5	1	5	5	-	2	2	-	-	-	-	-	-	-	
福島県	583	-	-	-	-	-	-	-	-	-	-	-	-	-	-	-	-	-	
茨城県	584	-	-	-	-	-	-	2	-	-	-	-	-	-	-	-	-	-	
栃木県	585	2	-	-	-	-	2	-	-	-	-	-	-	-	-	-	-	-	
群馬県	586	-	-	-	-	-	-	-	-	-	-	-	-	-	-	-	-	-	
埼玉県	695	312	383	428	258	170	249	44	205	16	9	7	2	1	1	-	-		
千葉県	600	272	328	378	224	154	204	38	166	16	9	7	2	1	1	-	-		
東京都	-	-	-	-	-	-	-	-	-	-	-	-	-	-	-	-	-	-	
神奈川県	-	-	-	-	-	-	-	-	-	-	-	-	-	-	-	-	-	-	
新潟県	-	-	-	-	-	-	-	-	-	-	-	-	-	-	-	-	-	-	
富山県	-	-	-	-	-	-	-	-	-	-	-	-	-	-	-	-	-	-	
石川県	-	-	-	-	-	-	-	-	-	-	-	-	-	-	-	-	-	-	
福井県	-	-	-	-	-	-	-	-	-	-	-	-	-	-	-	-	-	-	
山梨県	95	40	55	50	34	16	45	6	39	-	-	-	-	-	-	-	-	-	
長野県	-	-	-	-	-	-	-	-	-	-	-	-	-	-	-	-	-	-	
岐阜県	-	-	-	-	-	-	-	-	-	-	-	-	-	-	-	-	-	-	
静岡県	-	-	-	-	-	-	-	-	-	-	-	-	-	-	-	-	-	-	
愛知県	-	-	-	-	-	-	-	-	-	-	-	-	-	-	-	-	-	-	
岐阜県	4,264	1,987	2,277	2,910	1,768	1,142	1,255	183	1,072	96	33	63	2	2	-	1	-	-	
東京都	3,497	1,566	1,931	2,410	1,417	993	1,016	123	893	69	24	45	2	2	-	-	-	-	
神奈川県	252	113	139	183	106	77	64	6	58	5	1	4	-	-	-	-	-	-	
新潟県	30	16	14	13	11	2	13	6	8	4	-	4	-	-	-	-	-	-	
富山県	12	8	4	3	2	1	9	6	3	-	-	-	-	-	-	-	-	-	
石川県	221	5	3	3	3	-	1	-	-	-	-	-	-	-	-	-	-	-	
福井県	301	-	2	-	-	-	-	-	-	-	-	-	-	-	-	-	-	-	
岐阜県	302	17	18	10	9	1	20	5	15	5	3	2	-	-	-	-	-	-	
静岡県	303	47	36	48	36	12	34	10	24	1	1	-	-	-	-	-	-	-	
愛知県	83	-	-	-	-	-	-	-	-	-	-	-	-	-	-	-	-	-	
岐阜県	321	21	10	12	10	2	16	8	8	3	3	-	-	-	-	-	-	-	
静岡県	324	173	101	211	159	52	61	12	49	1	1	-	-	-	-	-	-	-	
東京都	345	9	21	9	7	7	14	2	12	7	7	-	-	-	1	-	-	-	
神奈川県	346	14	1	8	8	-	7	6	1	-	-	-	-	-	-	-	-	-	
静岡県	347	-	-	-	-	-	-	-	-	-	-	-	-	-	-	-	-	-	
愛知県	348	-	-	-	-	-	-	-	-	-	-	-	-	-	-	-	-	-	
岐阜県	349	-	-	-	-	-	-	-	-	-	-	-	-	-	-	-	-	-	
静岡県	350	-	-	-	-	-	-	-	-	-	-	-	-	-	-	-	-	-	
東京都	351	-	-	-	-	-	-	-	-	-	-	-	-	-	-	-	-	-	
埼玉県	172	90	82	108	81	27	62	8	54	2	1	1	-	-	-	-	-	-	
千葉県	218	64	56	81	59	22	38	5	33	1	-	-	-	-	-	-	-	-	
東京都	322	17	19	18	14	4	18	3	15	-	-	-	-	-	-	-	-	-	

第30表 学科別、大学・短期大学等への進学者数

No.2

	合計		大学		短期大学		大学、短期大学の 通信教育部及び 放送大学		大学 (別科)		高等学校(専攻科)		盲・聾・養護学校 高等部(専攻科)		
	計	男	女	計	男	女	計	男	女	計	男	女	計	男	女
381 川町	16	9	7	9	8	1	6	1	-	-	-	-	-	-	-
382 瀬川町	-	-	-	-	-	-	-	-	-	-	-	-	-	-	-
383 川村	-	-	-	-	-	-	-	-	-	-	-	-	-	-	-
384 川村	-	-	-	-	-	-	-	-	-	-	-	-	-	-	-
三條 燕園	933	485	448	568	386	182	350	14	4	1	1	-	-	-	-
204 市	505	249	256	357	219	138	145	2	2	1	1	-	-	-	-
209 市	203	101	102	105	79	26	95	3	3	-	-	-	-	-	-
213 市	113	66	47	48	39	9	61	4	4	-	-	-	-	-	-
341 市	-	-	-	-	-	-	-	-	-	-	-	-	-	-	-
342 市	-	-	-	-	-	-	-	-	-	-	-	-	-	-	-
343 市	65	43	22	39	36	3	23	3	1	1	2	-	-	-	-
344 市	41	20	21	19	13	6	21	1	1	-	-	-	-	-	-
361 市	-	-	-	-	-	-	-	-	-	-	-	-	-	-	-
362 市	-	-	-	-	-	-	-	-	-	-	-	-	-	-	-
363 市	-	-	-	-	-	-	-	-	-	-	-	-	-	-	-
406 市	6	6	-	-	-	-	5	1	1	-	-	-	-	-	-
長岡 園	1,481	677	804	939	577	362	514	28	17	11	17	-	-	-	-
202 市	1,168	541	627	787	466	321	363	18	11	7	11	-	-	-	-
208 市	159	73	86	95	68	27	61	3	2	1	2	-	-	-	-
211 市	76	33	43	38	28	10	37	1	1	-	-	-	-	-	-
215 市	34	14	20	9	7	2	23	2	2	-	-	-	-	-	-
364 市	-	-	-	-	-	-	-	-	-	-	-	-	-	-	-
401 市	-	-	-	-	-	-	-	-	-	-	-	-	-	-	-
402 市	-	-	-	-	-	-	-	-	-	-	-	-	-	-	-
403 市	34	11	23	8	6	2	22	4	2	-	-	-	-	-	-
404 市	-	-	-	-	-	-	-	-	-	-	-	-	-	-	-
421 市	2	1	1	-	-	-	2	-	-	-	-	-	-	-	-
441 市	-	-	-	-	-	-	-	-	-	-	-	-	-	-	-
502 市	1	1	-	-	-	-	1	-	-	-	-	-	-	-	-
405 市	7	3	4	2	2	-	5	-	4	-	-	-	-	-	-
拍崎 園	447	232	215	294	200	94	137	16	5	11	5	-	-	-	-
205 市	446	232	214	294	200	94	136	16	5	11	5	-	-	-	-
501 市	1	-	1	-	-	-	1	-	-	-	-	-	-	-	-
504 市	-	-	-	-	-	-	-	-	-	-	-	-	-	-	-
505 市	-	-	-	-	-	-	-	-	-	-	-	-	-	-	-
小出 園	127	53	74	49	38	11	73	5	4	1	4	-	-	-	-
442 市	13	7	6	2	1	1	11	-	5	-	-	-	-	-	-
443 市	114	46	68	47	37	10	62	5	4	1	4	-	-	-	-
444 市	-	-	-	-	-	-	-	-	-	-	-	-	-	-	-
445 市	-	-	-	-	-	-	-	-	-	-	-	-	-	-	-
446 市	-	-	-	-	-	-	-	-	-	-	-	-	-	-	-
447 市	-	-	-	-	-	-	-	-	-	-	-	-	-	-	-
六日町 園	375	183	192	314	172	142	60	1	1	1	1	-	-	-	-
461 市	10	7	3	3	1	2	7	-	1	-	-	-	-	-	-

一高等学校卒業後の状況一

第30表 学科別、大学・短期大学等への進学者数

No.3

	合計		大学		短期大学		大学、短期大学の 通信教育部及び 放送大学		大 学 (別科)		高等学校(専攻科)		官・費・養護学校 高等部(専攻科)		
	計	男	女	計	男	女	計	男	女	計	男	女	計	男	女
462 町	6	4	2	2	2	2	-	-	-	-	-	-	-	-	-
463 沢	217	108	109	105	62	47	1	1	-	-	-	-	-	-	-
464 日	142	64	78	64	78	-	-	-	-	-	-	-	-	-	-
464 大															
10日町	261	118	143	109	59	79	5	4	5	4	-	-	-	-	-
210 町	206	102	104	94	49	51	4	4	4	4	-	-	-	-	-
481 川	13	4	9	3	2	7	-	-	-	-	-	-	-	-	-
482 津	12	1	11	1	4	7	-	-	-	-	-	-	-	-	-
483 中	-	-	-	-	-	-	-	-	-	-	-	-	-	-	-
523 松	24	9	15	11	2	12	1	1	1	1	-	-	-	-	-
524 山之山	6	2	4	2	2	2	-	-	-	-	-	-	-	-	-
上	773	377	396	325	187	200	17	8	9	5	5	-	-	-	-
222 越	714	351	363	307	176	183	10	6	4	5	-	-	-	-	-
521 安	18	5	13	10	6	6	-	-	-	-	-	-	-	-	-
522 塚	-	-	-	-	-	-	-	-	-	-	-	-	-	-	-
525 川	-	-	-	-	-	-	-	-	-	-	-	-	-	-	-
525 原	-	-	-	-	-	-	-	-	-	-	-	-	-	-	-
525 村	-	-	-	-	-	-	-	-	-	-	-	-	-	-	-
526 島	-	-	-	-	-	-	-	-	-	-	-	-	-	-	-
541 大	26	10	16	8	3	9	-	-	2	4	-	-	-	-	-
542 柿	-	-	-	-	-	-	-	-	-	-	-	-	-	-	-
543 鷓	-	-	-	-	-	-	-	-	-	-	-	-	-	-	-
544 城	-	-	-	-	-	-	-	-	-	-	-	-	-	-	-
544 川	15	11	4	11	2	2	-	-	-	-	-	-	-	-	-
549 里	-	-	-	-	-	-	-	-	-	-	-	-	-	-	-
550 和	-	-	-	-	-	-	-	-	-	-	-	-	-	-	-
551 立	-	-	-	-	-	-	-	-	-	-	-	-	-	-	-
551 名	-	-	-	-	-	-	-	-	-	-	-	-	-	-	-
新	128	52	76	46	14	62	1	1	1	1	-	-	-	-	-
井	105	42	63	38	13	50	1	1	1	1	-	-	-	-	-
217 新	-	-	-	-	-	-	-	-	-	-	-	-	-	-	-
545 砂	-	-	-	-	-	-	-	-	-	-	-	-	-	-	-
546 高	-	-	-	-	-	-	-	-	-	-	-	-	-	-	-
546 中	-	-	-	-	-	-	-	-	-	-	-	-	-	-	-
547 郷	-	-	-	-	-	-	-	-	-	-	-	-	-	-	-
547 村	-	-	-	-	-	-	-	-	-	-	-	-	-	-	-
548 砂	-	-	-	-	-	-	-	-	-	-	-	-	-	-	-
548 板	23	10	13	9	1	12	-	-	-	-	-	-	-	-	-
高															
倉															
町															
糸	196	89	107	86	44	62	-	-	-	-	-	1	-	-	-
216 糸	194	89	105	86	44	61	-	-	-	-	-	-	1	-	-
562 余	2	-	2	-	-	1	-	-	-	-	-	-	-	-	-
563 能	-	-	-	-	-	-	-	-	-	-	-	-	-	-	-
563 青	-	-	-	-	-	-	-	-	-	-	-	-	-	-	-
佐	230	95	135	144	57	74	5	1	4	-	-	-	-	-	-
219 團	47	23	24	27	7	17	1	1	1	-	-	-	-	-	-
601 高	12	6	6	3	3	5	1	1	1	-	-	-	-	-	-
602 相	131	56	75	100	44	28	3	3	3	-	-	-	-	-	-
603 和	12	-	12	2	2	10	-	-	-	-	-	-	-	-	-
604 佐	-	-	-	-	-	-	-	-	-	-	-	-	-	-	-
604 金	-	-	-	-	-	-	-	-	-	-	-	-	-	-	-
605 新	9	5	4	6	2	2	-	-	-	-	-	-	-	-	-
605 畑	-	-	-	-	-	-	-	-	-	-	-	-	-	-	-
606 真	-	-	-	-	-	-	-	-	-	-	-	-	-	-	-
607 野	-	-	-	-	-	-	-	-	-	-	-	-	-	-	-
607 木	-	-	-	-	-	-	-	-	-	-	-	-	-	-	-
608 小	19	5	14	6	2	12	-	-	-	-	-	-	-	-	-
609 羽	-	-	-	-	-	-	-	-	-	-	-	-	-	-	-
609 赤	-	-	-	-	-	-	-	-	-	-	-	-	-	-	-

一高等学校卒業後の状況—  
第31表 専修学校等入学者数

No.1

年度	合計			専修学校			専修学校(進学者) (専門課程)			専修学校(一般課程)			専修学校(一般課程)等入学者			公共職業訓練施設等			
	計	男	女	計		計	男	女	計	男	女	各種学校		計	男	女	計	男	女
				男	女							男	女						
平成9年度	11,150	5,587	5,563	7,676	3,398	4,278	7,395	3,313	4,082	281	85	196	3,105	1,898	1,207	369	291	78	
平成10年度	10,859	5,447	5,412	7,494	3,384	4,110	7,435	3,361	4,074	59	23	36	2,970	1,752	1,218	395	311	84	
国立	-	-	-	-	-	-	-	-	-	-	-	-	-	-	-	-	-	-	-
公立	-	-	-	-	-	-	-	-	-	-	-	-	-	-	-	-	-	-	-
私立	-	-	-	-	-	-	-	-	-	-	-	-	-	-	-	-	-	-	-
岩手県	336	148	188	271	117	154	271	117	154	-	-	-	52	20	32	13	11	2	
船岡村	212	96	179	215	70	145	215	70	145	-	-	-	52	20	32	8	6	2	
581 関	-	-	-	-	-	-	-	-	-	-	-	-	-	-	-	-	-	-	-
582 荒	57	48	9	52	43	9	52	43	9	-	-	-	-	-	-	-	5	5	-
583 神	-	-	-	-	-	-	-	-	-	-	-	-	-	-	-	-	-	-	-
584 朝	-	-	-	-	-	-	-	-	-	-	-	-	-	-	-	-	-	-	-
585 山	4	4	-	4	4	-	4	4	-	-	-	-	-	-	-	-	-	-	-
586 粟	-	-	-	-	-	-	-	-	-	-	-	-	-	-	-	-	-	-	-
新発田県	853	402	451	541	212	329	535	211	324	6	1	5	288	157	111	44	33	11	
206 新	724	348	376	453	184	269	448	183	265	5	1	4	233	135	98	38	29	9	
306 豊	5	3	2	5	3	2	4	3	1	1	-	-	-	-	-	-	-	-	
307 聖	-	-	-	-	-	-	-	-	-	-	-	-	-	-	-	-	-	-	-
308 龍	-	-	-	-	-	-	-	-	-	-	-	-	-	-	-	-	-	-	-
309 加	-	-	-	-	-	-	-	-	-	-	-	-	-	-	-	-	-	-	-
310 柴	124	51	73	83	25	58	83	25	58	-	-	-	35	22	13	6	4	2	
311 桑	-	-	-	-	-	-	-	-	-	-	-	-	-	-	-	-	-	-	-
新潟県	3,444	1,810	1,634	2,039	957	1,082	2,033	955	1,078	6	2	4	1,273	744	529	132	109	23	
201 新	2,459	1,174	1,285	1,335	518	817	1,329	516	813	6	2	4	1,052	595	457	72	61	11	
207 湯	146	96	50	72	40	32	72	40	32	-	-	-	69	52	17	5	4	1	
220 津	70	37	33	62	34	28	62	34	28	-	-	-	6	2	4	2	2	1	
221 根	81	52	29	72	47	25	72	47	25	-	-	-	3	-	3	6	5	1	
301 白	14	10	4	12	9	3	12	9	3	-	-	-	1	-	1	1	1	1	
302 安	-	-	-	-	-	-	-	-	-	-	-	-	-	-	-	-	-	-	
303 水	101	55	46	90	50	40	90	50	40	-	-	-	9	4	5	2	1	1	
304 原	-	-	-	-	-	-	-	-	-	-	-	-	-	-	-	-	-	-	
321 笹	85	48	37	65	35	30	65	35	30	-	-	-	19	13	6	1	-	1	
323 小	-	-	-	-	-	-	-	-	-	-	-	-	-	-	-	-	-	-	
324 横	108	74	34	88	62	26	88	62	26	-	-	-	12	7	5	8	5	3	
345 亀	256	192	64	137	103	34	137	103	34	-	-	-	96	70	26	23	19	4	
346 巻	58	23	35	51	19	32	51	19	32	-	-	-	4	1	3	3	3	-	
347 西	66	49	17	55	40	15	55	40	15	-	-	-	2	-	2	9	9	-	
348 味	-	-	-	-	-	-	-	-	-	-	-	-	-	-	-	-	-	-	
349 方	-	-	-	-	-	-	-	-	-	-	-	-	-	-	-	-	-	-	
350 東	-	-	-	-	-	-	-	-	-	-	-	-	-	-	-	-	-	-	
351 湯	-	-	-	-	-	-	-	-	-	-	-	-	-	-	-	-	-	-	
中之	-	-	-	-	-	-	-	-	-	-	-	-	-	-	-	-	-	-	
口村	-	-	-	-	-	-	-	-	-	-	-	-	-	-	-	-	-	-	
五泉市	221	106	115	172	78	94	163	74	89	9	4	5	44	24	20	5	4	1	
218 泉	122	49	73	83	25	58	78	23	55	5	2	3	38	24	14	1	1	1	
322 松	68	41	27	58	37	21	54	35	19	4	2	2	6	-	6	4	-	-	

一高等学校卒業後の状況一  
第31表 専修学校等入学者数

No.2

	合計		専修学校		専修学校(進学者) (専門課程)				専修学校(一般課程)				各種学校				公共職業訓練施設等				
	計	男	女	計		計	男	女	計	男	女	計	男	女	計	男	女	計	男	女	
				男	女																
381 川町	31	16	15	31	16	15	-	-	-	-	-	-	-	-	-	-	-	-	-	-	-
382 瀬川	-	-	-	-	-	-	-	-	-	-	-	-	-	-	-	-	-	-	-	-	-
383 上川	-	-	-	-	-	-	-	-	-	-	-	-	-	-	-	-	-	-	-	-	-
384 川村	-	-	-	-	-	-	-	-	-	-	-	-	-	-	-	-	-	-	-	-	-
三 1,187	599	588	661	874	413	461	411	461	2	2	282	158	124	31	28	3	3	31	28	3	3
204 453	241	212	250	255	128	127	128	127	-	-	189	107	82	9	6	3	3	9	6	3	3
209 479	229	250	250	391	174	217	174	217	-	-	73	40	33	15	15	-	-	15	15	-	-
213 141	88	53	52	128	76	52	74	52	2	2	7	6	1	6	6	-	-	6	6	-	-
341	-	-	-	-	-	-	-	-	-	-	-	-	-	-	-	-	-	-	-	-	-
342	-	-	-	-	-	-	-	-	-	-	-	-	-	-	-	-	-	-	-	-	-
343 37	9	28	24	29	5	24	5	24	-	-	8	4	4	4	-	-	-	4	-	-	-
344 48	15	33	31	46	15	31	15	31	-	-	2	-	2	-	-	-	-	-	-	-	-
361	-	-	-	-	-	-	-	-	-	-	-	-	-	-	-	-	-	-	-	-	-
363	-	-	-	-	-	-	-	-	-	-	-	-	-	-	-	-	-	-	-	-	-
406 29	17	12	10	25	15	10	15	10	-	-	3	1	2	1	1	-	-	1	1	-	-
長 1,745	830	915	762	1,295	533	762	526	750	19	12	413	265	148	37	32	5	5	265	32	5	5
202 1,172	567	605	483	823	340	483	339	483	1	1	325	206	119	24	21	3	3	206	21	3	3
208 275	119	156	134	206	72	134	72	134	-	-	61	41	20	8	6	2	2	41	8	6	6
211 110	49	61	58	73	32	58	27	46	17	5	19	16	3	1	1	-	-	16	1	1	1
215 78	41	37	37	77	40	37	40	37	-	-	-	-	-	-	-	-	-	-	-	-	-
364	-	-	-	-	-	-	-	-	-	-	-	-	-	-	-	-	-	-	-	-	-
401	-	-	-	-	-	-	-	-	-	-	-	-	-	-	-	-	-	-	-	-	-
402	-	-	-	-	-	-	-	-	-	-	-	-	-	-	-	-	-	-	-	-	-
403 74	37	37	33	66	33	33	32	33	1	1	6	2	4	2	2	-	-	2	2	-	-
404	-	-	-	-	-	-	-	-	-	-	-	-	-	-	-	-	-	-	-	-	-
421 6	5	1	1	6	5	1	5	1	-	-	-	-	-	-	-	-	-	-	-	-	-
441	-	-	-	-	-	-	-	-	-	-	-	-	-	-	-	-	-	-	-	-	-
502 5	3	2	2	5	3	2	3	2	-	-	-	-	-	-	-	-	-	-	-	-	-
405 25	9	16	14	22	8	14	8	14	-	-	2	-	2	1	1	-	-	-	1	1	-
柏 503	234	269	205	357	152	205	151	205	1	1	126	67	59	20	15	5	5	67	20	15	5
205 496	229	267	203	350	147	203	146	203	1	1	126	67	59	20	15	5	5	67	20	15	5
501 7	5	2	2	7	5	2	5	2	-	-	-	-	-	-	-	-	-	-	-	-	-
504	-	-	-	-	-	-	-	-	-	-	-	-	-	-	-	-	-	-	-	-	-
505	-	-	-	-	-	-	-	-	-	-	-	-	-	-	-	-	-	-	-	-	-
小 203	101	102	91	177	86	91	86	91	-	-	18	8	10	8	7	1	1	8	7	1	1
442 71	36	35	31	65	34	31	34	31	-	-	4	1	3	2	1	1	1	1	2	1	1
443 132	65	67	60	112	52	60	52	60	-	-	14	7	7	6	6	-	-	7	6	6	6
444	-	-	-	-	-	-	-	-	-	-	-	-	-	-	-	-	-	-	-	-	-
445	-	-	-	-	-	-	-	-	-	-	-	-	-	-	-	-	-	-	-	-	-
446	-	-	-	-	-	-	-	-	-	-	-	-	-	-	-	-	-	-	-	-	-
447	-	-	-	-	-	-	-	-	-	-	-	-	-	-	-	-	-	-	-	-	-
六 298	164	134	114	233	119	114	113	110	10	6	59	40	19	6	5	1	1	40	6	5	1
461 32	15	17	17	32	15	17	15	17	-	-	4	-	4	-	-	-	-	-	-	-	-

一高等学校卒業後の状況一  
第31表 専修学校等入学者数

No.3

	合計		専修学校				専修学校(進学者) (専門課程)				専修学校(一般課程)				専修学校(一般課程)等入学者				公共職業訓練施設等					
	計	女	計		女	計	男	女	計	男	女	計	男	女	計	男	女	計	男	女	計	男	女	
			男	女																				男
462 塩六	73	45	72	44	28	72	44	28	-	-	-	-	-	-	1	4	-	1	5	-	1	4	-	
463 日	181	98	119	54	65	119	54	65	-	-	-	-	-	-	4	2	17	4	5	2	-	-	-	
464 大	12	6	10	6	4	-	-	-	10	6	-	-	-	-	-	-	-	-	-	-	-	-	-	
431 十	431	219	364	172	192	363	172	191	1	-	1	47	31	16	20	16	16	20	4	4	16	4	4	
210 日	227	94	187	68	119	187	68	119	-	-	-	36	23	13	4	3	13	4	4	3	3	1	1	
481 川	93	67	80	57	23	80	57	23	-	-	-	6	4	2	7	6	2	7	4	2	6	1	1	
482 南	69	36	63	32	31	63	32	31	-	-	-	2	2	4	4	2	2	4	4	2	2	2	2	
483 津	-	-	-	-	-	-	-	-	-	-	-	-	-	-	-	-	-	-	-	-	-	-	-	-
523 中	30	18	23	12	11	22	12	10	1	-	1	3	2	1	4	4	1	4	4	1	4	4	-	
524 松	12	4	11	3	8	11	3	8	-	-	-	-	-	-	-	-	-	-	-	-	1	1	-	
905 上	905	463	593	275	318	590	275	315	3	-	3	248	146	102	64	42	102	64	42	64	42	22	22	
222 越	764	388	486	221	265	483	221	262	3	-	3	234	139	95	44	28	95	44	28	44	28	16	16	
521 安	38	22	34	20	14	34	20	14	-	-	-	-	-	-	1	1	-	1	1	2	-	-	-	
522 浦	-	-	-	-	-	-	-	-	-	-	-	-	-	-	-	-	-	-	-	-	-	-	-	
525 川	-	-	-	-	-	-	-	-	-	-	-	-	-	-	-	-	-	-	-	-	-	-	-	
526 原	-	-	-	-	-	-	-	-	-	-	-	-	-	-	-	-	-	-	-	-	-	-	-	
541 島	76	38	52	23	29	52	23	29	-	-	-	9	6	3	15	9	3	15	9	3	15	9	6	
542 崎	-	-	-	-	-	-	-	-	-	-	-	-	-	-	-	-	-	-	-	-	-	-	-	
543 鴻	-	-	-	-	-	-	-	-	-	-	-	-	-	-	-	-	-	-	-	-	-	-	-	
544 城	27	15	21	11	10	21	11	10	-	-	-	2	-	2	4	4	2	4	4	2	4	4	-	
549 川	-	-	-	-	-	-	-	-	-	-	-	-	-	-	-	-	-	-	-	-	-	-	-	
550 里	-	-	-	-	-	-	-	-	-	-	-	-	-	-	-	-	-	-	-	-	-	-	-	
561 和	-	-	-	-	-	-	-	-	-	-	-	-	-	-	-	-	-	-	-	-	-	-	-	
168 立	168	76	137	59	78	136	59	77	1	-	1	24	13	11	7	4	11	7	4	7	4	3	3	
217 新	107	44	86	32	54	85	32	53	1	-	1	17	10	7	4	2	7	4	2	4	2	2	2	
545 井	-	-	-	-	-	-	-	-	-	-	-	-	-	-	-	-	-	-	-	-	-	-	-	
546 高	-	-	-	-	-	-	-	-	-	-	-	-	-	-	-	-	-	-	-	-	-	-	-	
547 原	-	-	-	-	-	-	-	-	-	-	-	-	-	-	-	-	-	-	-	-	-	-	-	
548 町	61	32	51	27	24	51	27	24	-	-	-	7	3	4	3	2	4	3	2	4	3	1	1	
253 市	253	124	197	85	112	196	85	111	1	-	1	50	35	15	6	4	15	6	4	6	4	2	2	
216 川	237	117	183	79	104	183	79	104	-	-	-	50	35	15	4	3	15	4	3	4	3	1	1	
562 能	16	7	14	6	8	13	6	7	1	-	1	-	-	-	2	1	-	2	1	-	1	1	1	
563 青	-	-	-	-	-	-	-	-	-	-	-	-	-	-	-	-	-	-	-	-	-	-	-	
312 佐	312	171	244	126	118	244	126	118	-	-	-	66	44	22	2	1	22	2	1	22	1	1	1	
64 渡	64	38	44	24	20	44	24	20	-	-	-	20	14	6	-	-	6	-	-	6	-	-	-	
46 市	46	28	42	24	18	42	24	18	-	-	-	3	3	1	1	1	1	1	1	1	1	-	-	
602 相	88	44	57	23	34	57	23	34	-	-	-	31	21	10	-	-	10	-	-	10	-	-	-	
603 和	21	-	18	-	18	18	-	18	-	-	-	3	-	3	-	-	3	-	-	3	-	-	-	
604 井	-	-	-	-	-	-	-	-	-	-	-	-	-	-	-	-	-	-	-	-	-	-	-	
605 新	40	28	39	28	11	39	28	11	-	-	-	-	-	-	1	-	-	1	-	-	-	-	-	
606 畑	-	-	-	-	-	-	-	-	-	-	-	-	-	-	-	-	-	-	-	-	-	-	-	
607 野	-	-	-	-	-	-	-	-	-	-	-	-	-	-	-	-	-	-	-	-	-	-	-	
608 真	-	-	-	-	-	-	-	-	-	-	-	-	-	-	-	-	-	-	-	-	-	-	-	
609 小	46	30	37	24	13	37	24	13	-	-	-	9	6	3	-	-	3	-	-	3	-	-	-	
7 赤	7	3	7	3	4	7	3	4	-	-	-	4	-	-	-	-	-	-	-	-	-	-	-	

一高等学校卒業後の状況一

第32表 産業別就職者数

No.1

年度	合計		農業		林業		漁業		鉱業		建設業		製造業		電気・ガス 熱供給水道業		運輸・通信業		卸売・小売 業、飲食店		金融・保険業		不動産業		サービス業		公務		その他	
	県内	県外	県内	県外	県内	県外	県内	県外	県内	県外	県内	県外	県内	県外	県内	県外	県内	県外	県内	県外	県内	県外	県内	県外	県内	県外	県内	県外	県内	県外
平成9年度	7,752	1,085	38	3	6	1	2	11	-	1,104	52	2,729	252	113	8	268	55	1,729	299	46	11	12	1	1,405	277	221	110	68	14	
平成10年度	7,055	940	39	2	7	-	-	30	-	894	42	2,793	240	91	10	260	49	1,398	233	37	8	6	3	1,262	254	191	95	42	4	
立	-	-	-	-	-	-	-	-	-	-	-	-	-	-	-	-	-	-	-	-	-	-	-	-	-	-	-	-	-	
立	-	-	-	-	-	-	-	-	-	-	-	-	-	-	-	-	-	-	-	-	-	-	-	-	-	-	-	-	-	
立	-	-	-	-	-	-	-	-	-	-	-	-	-	-	-	-	-	-	-	-	-	-	-	-	-	-	-	-	-	
岩	279	50	2	-	1	-	2	1	-	44	2	96	11	1	-	9	2	62	8	2	-	1	-	46	22	12	5	-	-	
212	161	42	2	-	1	-	-	-	-	13	1	49	6	-	4	4	2	49	7	2	-	1	-	31	21	9	5	-	-	
581	-	-	-	-	-	-	-	-	-	-	-	-	-	-	-	-	-	-	-	-	-	-	-	-	-	-	-	-	-	
582	101	5	-	-	-	-	-	-	-	23	1	43	3	1	-	3	-	13	-	-	-	-	-	-	-	-	-	-	-	
583	-	-	-	-	-	-	-	-	-	-	-	-	-	-	-	-	-	-	-	-	-	-	-	-	-	-	-	-	-	
584	-	-	-	-	-	-	-	-	-	-	-	-	-	-	-	-	-	-	-	-	-	-	-	-	-	-	-	-	-	
585	17	3	-	-	-	-	-	-	-	8	-	4	2	-	2	-	-	-	-	-	-	-	-	-	-	-	-	-	-	
586	-	-	-	-	-	-	-	-	-	-	-	-	-	-	-	-	-	-	-	-	-	-	-	-	-	-	-	-	-	
新発田	472	65	7	-	-	-	-	1	-	73	1	171	16	1	-	14	3	96	16	2	1	-	-	100	20	7	8	-	-	
206	424	59	6	-	-	-	-	1	-	67	1	162	14	1	-	13	3	89	14	1	1	-	-	87	18	7	8	-	-	
306	26	1	1	-	-	-	-	-	-	5	-	14	-	-	-	-	-	3	1	-	-	-	-	3	-	-	-	-	-	
307	-	-	-	-	-	-	-	-	-	-	-	-	-	-	-	-	-	-	-	-	-	-	-	-	-	-	-	-	-	
308	-	-	-	-	-	-	-	-	-	-	-	-	-	-	-	-	-	-	-	-	-	-	-	-	-	-	-	-	-	
309	-	-	-	-	-	-	-	-	-	-	-	-	-	-	-	-	-	-	-	-	-	-	-	-	-	-	-	-	-	
310	22	5	-	-	-	-	-	-	-	1	-	5	2	-	1	-	4	1	1	-	-	-	-	10	2	-	-	-	-	
311	-	-	-	-	-	-	-	-	-	-	-	-	-	-	-	-	-	-	-	-	-	-	-	-	-	-	-	-	-	
新潟	2,143	131	15	-	2	-	-	12	-	283	9	777	40	96	1	95	8	486	24	14	3	2	-	365	36	50	10	6	-	
201	1,188	83	7	-	1	-	8	-	-	164	6	351	24	26	1	59	4	348	16	12	2	2	-	187	23	30	7	1	-	
207	158	7	-	-	-	-	1	-	-	22	1	78	2	4	-	10	2	23	3	4	1	-	-	15	3	4	1	-	-	
220	88	2	2	-	-	-	-	-	-	11	-	34	4	-	-	2	1	14	1	-	-	-	-	21	3	4	-	-	-	
221	120	11	-	-	1	-	-	2	-	24	-	45	4	3	-	2	1	19	3	-	-	-	-	23	3	1	-	-	-	
301	32	1	-	-	-	-	-	-	-	5	-	11	1	-	-	2	1	1	1	-	-	-	-	15	-	-	-	-	-	
302	-	-	-	-	-	-	-	-	-	-	-	-	-	-	-	-	-	-	-	-	-	-	-	-	-	-	-	-	-	
303	123	14	-	-	-	-	-	1	-	16	1	61	6	1	-	1	-	11	2	1	1	-	-	30	4	1	-	-	-	
304	-	-	-	-	-	-	-	-	-	-	-	-	-	-	-	-	-	-	-	-	-	-	-	-	-	-	-	-	-	
321	33	2	1	-	-	-	-	-	-	1	-	10	-	-	-	5	7	-	-	-	-	-	-	8	1	1	1	-	-	
323	-	-	-	-	-	-	-	-	-	-	-	-	-	-	-	-	-	-	-	-	-	-	-	-	-	-	-	-	-	
324	90	2	-	-	-	-	-	-	-	-	-	-	-	-	-	-	-	-	-	-	-	-	-	-	-	-	-	-	-	
345	180	7	12	-	-	-	-	-	-	28	1	83	2	1	-	5	2	14	1	1	-	-	-	27	1	1	1	-	-	
346	45	-	-	-	-	-	-	-	-	2	-	20	-	1	-	3	9	23	1	-	-	-	-	22	1	7	3	-	-	
347	86	2	-	-	-	-	-	-	-	10	-	42	1	-	-	7	17	17	1	-	-	-	-	7	1	1	2	-	-	
348	-	-	-	-	-	-	-	-	-	-	-	-	-	-	-	-	-	-	-	-	-	-	-	-	-	-	-	-	-	
349	-	-	-	-	-	-	-	-	-	-	-	-	-	-	-	-	-	-	-	-	-	-	-	-	-	-	-	-	-	
350	-	-	-	-	-	-	-	-	-	-	-	-	-	-	-	-	-	-	-	-	-	-	-	-	-	-	-	-	-	
351	-	-	-	-	-	-	-	-	-	-	-	-	-	-	-	-	-	-	-	-	-	-	-	-	-	-	-	-	-	
五泉	203	21	-	-	-	-	-	-	-	21	-	92	3	-	-	6	2	24	4	-	-	-	-	54	5	6	6	-	-	
218	79	10	-	-	-	-	-	-	-	5	-	40	2	-	-	4	12	12	1	-	-	-	-	16	3	2	3	-	-	
322	87	6	-	-	-	-	-	-	-	5	-	47	1	-	-	-	6	6	2	-	-	-	-	26	2	3	1	-	-	

一 高等学校卒業後の状況一  
第32表 産業別就職者数

No.2

	合計		農業		林業		漁業		鉱業		建設業		製造業		電気・ガス 熱供給水道業		運輸・通信業		卸売・小売 業、飲食店		金融・保険業		不動産業		サービス業		公務		その他					
	県内	県外	県内	県外	県内	県外	県内	県外	県内	県外	県内	県外	県内	県外	県内	県外	県内	県外	県内	県外	県内	県外	県内	県外	県内	県外	県内	県外	県内	県外				
381 津川町	37	5	-	-	-	-	-	-	-	-	11	-	5	-	-	-	-	1	6	1	-	-	-	-	-	12	1	2	-	-				
382 鹿瀬町	-	-	-	-	-	-	-	-	-	-	-	-	-	-	-	-	-	-	-	-	-	-	-	-	-	-	-	-	-	-				
383 上川村	-	-	-	-	-	-	-	-	-	-	-	-	-	-	-	-	-	-	-	-	-	-	-	-	-	-	-	-	-	-				
384 三川村	-	-	-	-	-	-	-	-	-	-	-	-	-	-	-	-	-	-	-	-	-	-	-	-	-	-	-	-	-	-				
三条 三條市	883	64	6	-	1	-	-	-	2	-	92	-	386	14	2	-	2	6	202	2	2	-	-	-	-	145	11	11	1	1				
204 桑市	265	17	-	-	-	-	-	-	1	-	34	-	109	4	1	-	7	5	69	1	1	-	-	-	-	39	4	3	-	1				
209 加茂市	324	35	4	-	1	-	-	-	1	-	41	-	133	6	-	-	16	1	62	1	1	-	-	-	-	61	5	4	-	-				
213 三加市	113	5	-	-	-	-	-	-	-	-	10	-	66	2	-	-	3	-	16	-	1	-	-	-	-	14	2	2	1	-				
341 岩手村	-	-	-	-	-	-	-	-	-	-	-	-	-	-	-	-	-	-	-	-	-	-	-	-	-	-	-	-	-	-	-			
342 弥彦町	-	-	-	-	-	-	-	-	-	-	-	-	-	-	-	-	-	-	-	-	-	-	-	-	-	-	-	-	-	-	-			
343 水田町	11	3	-	-	-	-	-	-	-	-	-	3	-	-	-	-	-	-	-	-	-	-	-	-	-	-	-	-	-	-	-			
344 分田町	140	3	2	-	-	-	-	-	-	-	3	-	60	1	-	-	5	-	45	-	-	-	-	-	-	25	-	1	-	-	-			
361 上田町	-	-	-	-	-	-	-	-	-	-	-	-	-	-	-	-	-	-	-	-	-	-	-	-	-	-	-	-	-	-	-			
362 田下町	-	-	-	-	-	-	-	-	-	-	-	-	-	-	-	-	-	-	-	-	-	-	-	-	-	-	-	-	-	-	-			
363 栄町	-	-	-	-	-	-	-	-	-	-	-	-	-	-	-	-	-	-	-	-	-	-	-	-	-	-	-	-	-	-	-			
406 栄寺町	30	1	-	-	-	-	-	-	-	-	4	-	15	-	-	-	2	-	7	-	-	-	-	-	-	2	-	-	-	-	-			
長岡 長岡市	986	104	5	1	1	-	-	1	7	-	91	5	462	31	22	-	33	9	182	24	5	1	-	-	-	150	16	8	11	-				
202 長谷市	576	50	4	1	1	-	-	-	6	-	46	5	257	14	15	-	17	6	115	8	4	-	-	-	-	95	10	6	6	-				
208 小見尾市	114	21	-	-	-	-	-	-	-	-	11	-	61	9	-	-	7	1	16	7	-	-	-	-	-	18	4	1	-	-	-			
211 尾中町	40	7	-	-	-	-	-	-	-	-	3	-	17	1	-	-	3	1	8	2	-	-	-	-	-	8	2	1	2	-	-			
215 中之島町	142	18	-	-	-	-	-	-	-	-	19	-	75	6	-	-	2	2	24	4	1	-	-	-	-	16	6	-	-	5	-			
364 越路町	-	-	-	-	-	-	-	-	-	-	-	-	-	-	-	-	-	-	-	-	-	-	-	-	-	-	-	-	-	-	-	-		
401 越前町	-	-	-	-	-	-	-	-	-	-	-	-	-	-	-	-	-	-	-	-	-	-	-	-	-	-	-	-	-	-	-	-		
402 三島町	-	-	-	-	-	-	-	-	-	-	-	-	-	-	-	-	-	-	-	-	-	-	-	-	-	-	-	-	-	-	-	-		
403 与板町	55	3	1	-	-	-	-	-	1	-	2	-	20	-	7	-	4	-	11	1	-	-	-	-	-	7	1	2	-	-	-	-		
404 和志村	-	-	-	-	-	-	-	-	-	-	-	-	-	-	-	-	-	-	-	-	-	-	-	-	-	-	-	-	-	-	-	-	-	
421 山口町	19	1	-	-	-	-	-	-	-	-	6	-	8	-	-	-	-	3	-	-	-	-	-	-	-	1	1	-	-	-	-	-	-	
441 川口町	-	-	-	-	-	-	-	-	-	-	-	-	-	-	-	-	-	-	-	-	-	-	-	-	-	-	-	-	-	-	-	-	-	
502 小国町	8	3	-	-	-	-	-	-	-	-	2	-	4	-	-	-	1	1	1	2	-	-	-	-	-	1	1	-	-	-	-	-	-	
405 出雲町	32	1	-	-	-	-	-	-	-	-	2	-	20	1	-	-	-	4	-	-	-	-	-	-	-	4	-	-	-	-	-	-	-	
相模 相模市	324	35	-	1	-	-	-	-	1	-	27	1	139	13	6	1	6	1	47	3	-	-	-	-	-	87	11	5	3	6	1	-		
205 高柳町	310	33	-	1	-	-	-	-	1	-	25	1	134	12	6	1	6	1	43	2	-	-	-	-	-	84	11	5	3	6	1	-		
501 高羽村	14	2	-	-	-	-	-	-	-	-	2	-	5	-	-	-	-	4	1	-	-	-	-	-	-	3	-	-	-	-	-	-	-	
504 刈羽山	-	-	-	-	-	-	-	-	-	-	-	-	-	-	-	-	-	-	-	-	-	-	-	-	-	-	-	-	-	-	-	-	-	
505 山西	-	-	-	-	-	-	-	-	-	-	-	-	-	-	-	-	-	-	-	-	-	-	-	-	-	-	-	-	-	-	-	-	-	-
小出 小出町	141	45	1	-	-	-	-	-	-	-	25	1	55	8	1	-	5	-	26	15	-	-	-	-	-	26	12	1	6	-	-	-	-	
442 堀之内町	87	31	-	-	-	-	-	-	-	-	18	1	33	6	-	-	4	-	13	11	-	-	-	-	-	18	9	1	1	-	-	-	-	
443 小谷村	54	14	1	-	-	-	-	-	-	-	7	-	22	2	1	-	1	-	13	4	-	-	-	-	-	8	3	1	5	-	-	-	-	
444 湯之谷村	-	-	-	-	-	-	-	-	-	-	-	-	-	-	-	-	-	-	-	-	-	-	-	-	-	-	-	-	-	-	-	-	-	-
445 湯之神村	-	-	-	-	-	-	-	-	-	-	-	-	-	-	-	-	-	-	-	-	-	-	-	-	-	-	-	-	-	-	-	-	-	-
446 湯之川村	-	-	-	-	-	-	-	-	-	-	-	-	-	-	-	-	-	-	-	-	-	-	-	-	-	-	-	-	-	-	-	-	-	-
447 湯之入村	-	-	-	-	-	-	-	-	-	-	-	-	-	-	-	-	-	-	-	-	-	-	-	-	-	-	-	-	-	-	-	-	-	-
六日町 湯沢町	173	45	2	-	-	-	-	-	1	-	14	-	63	7	-	-	2	-	39	17	1	-	-	-	-	35	9	4	9	12	1	-	-	
461 湯沢	41	2	-	-	-	-	-	-	-	-	4	-	11	-	-	-	-	-	18	1	-	-	-	-	-	8	-	-	-	-	-	-	-	-

一高等学校卒業後の状況—  
第32表 産業別就職者数

No.3

	合計		農業		林業		漁業		鉱業		建設業		製造業		電気・ガス 熱供給水道業		運輸・通信業		卸売・小売 業、飲食店		金融・保険業		不動産業		サービス業		公務		その他	
	県内	県外	県内	県外	県内	県外	県内	県外	県内	県外	県内	県外	県内	県外	県内	県外	県内	県外	県内	県外	県内	県外	県内	県外	県内	県外	県内	県外	県内	県外
462 塩田町	72	24	1	-	-	-	-	-	-	-	-	4	35	4	-	-	1	1	15	12	-	-	-	-	14	4	-	3	-	
463 六日町	60	19	1	-	-	-	-	-	-	-	-	17	17	3	-	-	1	1	6	4	1	-	-	-	13	4	4	6	12	
464 大和町	-	-	-	-	-	-	-	-	-	-	-	-	-	-	-	-	-	-	-	-	-	-	-	-	-	-	-	-	-	
192 十日町	97	97	-	-	-	-	-	-	-	-	-	29	60	21	-	-	4	8	37	37	1	-	-	-	38	19	19	7	-	
210 十日町	86	36	-	-	-	-	-	-	-	-	7	21	6	-	-	4	7	3	18	14	1	-	-	-	25	6	7	2	-	
481 西津町	36	9	-	-	-	-	-	-	-	-	7	16	2	-	-	-	-	-	5	1	-	-	-	-	4	4	4	2	-	
483 中津村	37	37	-	-	-	-	-	-	-	-	14	22	9	-	-	-	1	-	11	16	-	-	-	-	7	7	6	2	-	
523 松代町	7	10	-	-	-	-	-	-	-	-	-	-	-	4	-	-	2	2	2	3	-	-	-	-	2	1	2	-	-	
524 松之山町	2	5	-	-	-	-	-	-	-	-	1	1	-	-	-	-	-	1	3	3	-	-	-	-	1	1	1	-	-	
779 上越市	135	135	-	-	2	-	-	-	-	5	123	14	323	39	16	2	30	4	133	33	5	-	2	1	111	29	29	13	-	
222 越前市	664	115	-	-	2	-	-	-	-	5	110	13	284	29	12	26	4	108	30	4	-	-	2	1	88	27	23	10	-	
521 安川村	29	8	-	-	-	-	-	-	-	-	1	9	-	4	-	1	6	-	6	1	-	-	-	-	7	1	1	3	-	
522 浦原村	-	-	-	-	-	-	-	-	-	-	-	-	-	-	-	-	-	-	-	-	-	-	-	-	-	-	-	-	-	
525 大島村	-	-	-	-	-	-	-	-	-	-	-	-	-	-	-	-	-	-	-	-	-	-	-	-	-	-	-	-	-	
526 牧村	-	-	-	-	-	-	-	-	-	-	-	-	-	-	-	-	-	-	-	-	-	-	-	-	-	-	-	-	-	
541 柿崎町	45	2	-	-	-	-	-	-	-	-	5	21	-	-	-	1	-	7	1	-	-	-	-	-	10	1	1	-	-	
542 大野村	-	-	-	-	-	-	-	-	-	-	-	-	-	-	-	-	-	-	-	-	-	-	-	-	-	-	-	-	-	
543 城川村	41	10	-	-	-	-	-	-	-	-	7	9	-	7	-	2	-	12	1	1	-	-	-	-	6	1	4	-	-	
544 吉里村	-	-	-	-	-	-	-	-	-	-	-	-	-	-	-	-	-	-	-	-	-	-	-	-	-	-	-	-	-	
549 三和村	-	-	-	-	-	-	-	-	-	-	-	-	-	-	-	-	-	-	-	-	-	-	-	-	-	-	-	-	-	
550 立名	-	-	-	-	-	-	-	-	-	-	-	-	-	-	-	-	-	-	-	-	-	-	-	-	-	-	-	-	-	
551 名立	-	-	-	-	-	-	-	-	-	-	-	-	-	-	-	-	-	-	-	-	-	-	-	-	-	-	-	-	-	
129 新井町	129	16	-	-	-	-	-	-	-	-	8	74	5	4	-	4	-	17	4	1	-	-	-	-	13	6	8	1	-	
217 新井町	65	6	-	-	-	-	-	-	-	-	5	36	2	4	-	2	-	8	2	1	-	-	-	-	3	1	6	1	-	
545 高野村	-	-	-	-	-	-	-	-	-	-	-	-	-	-	-	-	-	-	-	-	-	-	-	-	-	-	-	-	-	
546 高野村	-	-	-	-	-	-	-	-	-	-	-	-	-	-	-	-	-	-	-	-	-	-	-	-	-	-	-	-	-	
547 中郷村	-	-	-	-	-	-	-	-	-	-	-	-	-	-	-	-	-	-	-	-	-	-	-	-	-	-	-	-	-	
547 高倉	-	-	-	-	-	-	-	-	-	-	-	-	-	-	-	-	-	-	-	-	-	-	-	-	-	-	-	-	-	
548 高倉	64	10	-	-	-	-	-	-	-	-	3	38	3	-	-	2	-	9	2	-	-	-	-	-	10	5	2	-	-	
141 糸魚川	141	86	-	-	-	-	-	-	-	-	27	50	24	1	1	2	1	6	21	32	2	1	-	-	31	17	8	3	-	
216 糸魚川	97	61	-	-	-	-	-	-	-	-	19	36	15	1	1	1	5	11	21	2	1	-	-	-	20	14	8	3	-	
562 能生町	44	25	-	-	-	-	-	-	-	-	8	14	9	1	1	-	1	10	11	-	-	-	-	-	11	3	-	-	-	
563 能生町	-	-	-	-	-	-	-	-	-	-	-	-	-	-	-	-	-	-	-	-	-	-	-	-	-	-	-	-	-	
210 佐和田	46	46	1	-	-	-	-	2	-	-	37	45	8	1	1	14	1	26	14	2	2	-	-	-	61	13	15	5	6	
219 相模	42	8	-	-	-	-	-	-	-	-	4	7	2	-	-	6	7	2	2	1	-	-	-	-	13	2	2	1	2	
601 津川町	36	5	-	-	-	-	-	2	-	-	10	6	1	1	-	-	5	1	1	-	-	-	-	-	10	1	2	1	-	
602 佐和田	6	6	-	-	-	-	-	-	-	-	-	9	1	-	-	-	2	2	2	-	-	-	-	-	1	1	2	2	-	
603 金井村	24	4	-	-	-	-	-	-	-	-	-	-	-	-	-	-	-	-	-	-	-	-	-	-	9	4	4	-	-	
604 新井村	49	5	1	-	-	-	-	-	-	-	12	9	1	-	-	1	8	-	-	-	-	-	-	-	12	2	6	-	-	
605 野野町	-	-	-	-	-	-	-	-	-	-	-	-	-	-	-	-	-	-	-	-	-	-	-	-	-	-	-	-	-	
606 野野町	-	-	-	-	-	-	-	-	-	-	-	-	-	-	-	-	-	-	-	-	-	-	-	-	-	-	-	-	-	
607 野野町	-	-	-	-	-	-	-	-	-	-	-	-	-	-	-	-	-	-	-	-	-	-	-	-	-	-	-	-	-	
608 野野町	30	15	-	-	-	-	-	-	-	-	5	8	3	-	-	-	4	-	-	-	-	-	-	-	8	5	1	-	-	
609 赤泊	23	3	-	-	-	-	-	-	-	-	6	6	-	-	-	-	-	-	-	-	-	-	-	-	8	-	2	-	-	

一 高等学校卒業後の状況一  
第33表 職業別就職者数

単位:人

区分	計		A 専門的・技術的職業従事者		C 事務従事者		D 販売従事者		E サービス職業従事者		F 保安職業従事者		G 農林漁業従事者		H 運輸・通信従事者		I 技能工・採掘・製造・建設作業者および労務作業者							J 左記以外のもの											
	計	男	女	男	女	男	女	男	女	男	女	男	女	農林作業者	漁業作業者	男	女	採掘作業者	窯業・土石製品	金属材料・化学	金風製品・機械製造作業者	その他の製品製造作業者	定置機関運転・建設機関運転	電気作業者	建設作業者	労務作業者	男	女							
平成6年度	11,787	6,053	5,734	45	114	487	1,695	911	1,263	542	1,405	225	34	89	6	4	-	221	142	28	2	169	41	1,386	299	730	647	434	18	643	40	73	5	66	23
平成7年度	10,489	5,587	4,922	192	142	325	1,302	742	1,039	447	1,217	193	15	64	10	2	-	202	83	13	1	194	29	1,118	281	774	674	335	14	795	53	100	20	70	42
平成8年度	9,693	5,217	4,476	131	82	246	1,032	566	952	457	1,119	252	17	65	17	5	-	198	62	18	1	192	49	1,140	392	724	633	337	14	728	56	116	26	42	24
平成9年度	8,837	4,671	4,166	62	101	227	971	472	906	354	1,063	222	49	50	17	3	1	187	67	13	-	191	40	1,145	284	614	563	290	14	711	52	85	26	45	12
平成10年度	7,995	4,241	3,754	92	95	155	805	373	755	312	979	204	8	56	8	8	-	138	65	17	1	200	39	1,226	375	539	544	231	12	605	44	60	10	25	14
対前年度増減数	△ 842	△ 430	△ 412	30	△ 6	△ 72	△ 166	△ 99	△ 151	△ 42	△ 84	△ 18	△ 41	6	△ 9	5	△ 1	△ 49	△ 2	4	1	9	△ 1	81	91	△ 75	△ 19	△ 59	△ 2	△ 106	△ 8	△ 25	△ 16	△ 20	2

一高等学校卒業後の状況一  
第34表 県外就職者数

No.1

計	北海道		青森		宮城		山形		福島		茨城		栃木		群馬		埼玉		千葉		東京		神奈川		富山		石川		山梨			
	男	女	男	女	男	女	男	女	男	女	男	女	男	女	男	女	男	女	男	女	男	女	男	女	男	女	男	女	男	女		
計	448	492	2	-	1	-	4	-	2	2	1	1	3	2	32	5	46	57	10	16	201	283	66	52	8	18	3	3	1	-		
岩手	25	25	-	-	-	-	1	-	2	-	-	-	-	-	-	-	3	5	1	11	11	4	3	-	-	-	-	-	-	-		
宮城	17	25	-	2	-	2	-	1	-	-	1	-	-	-	-	-	1	5	1	8	11	3	3	-	-	-	1	-	-	-		
石川	-	-	-	-	-	-	-	-	-	-	-	-	-	-	-	-	2	-	-	-	-	-	-	-	-	-	-	-	-	-		
福井	5	-	-	-	-	-	-	-	-	-	-	-	-	-	-	-	-	-	-	-	-	-	-	-	-	-	-	-	-	-		
山梨	-	-	-	-	-	-	-	-	-	-	-	-	-	-	-	-	-	-	-	-	-	-	-	-	-	-	-	-	-	-		
長野	-	-	-	-	-	-	-	-	-	-	-	-	-	-	-	-	-	-	-	-	-	-	-	-	-	-	-	-	-	-	-	
新潟	3	-	-	-	-	-	-	-	-	-	-	-	-	-	-	-	-	-	-	-	-	-	-	-	-	-	-	-	-	-	-	
富山	2	-	-	-	-	-	-	-	-	-	-	-	-	-	-	-	-	-	-	-	-	-	-	-	-	-	-	-	-	-	-	
石川	29	36	-	-	-	-	-	-	-	-	-	-	1	-	1	-	2	5	1	16	24	5	2	-	-	-	-	-	-	-	-	
金沢	26	33	-	-	-	-	-	-	-	-	-	-	1	-	1	-	2	5	1	13	21	5	2	-	-	-	-	-	-	-	-	
福井	1	-	-	-	-	-	-	-	-	-	-	-	-	-	-	-	-	-	-	-	-	-	-	-	-	-	-	-	-	-	-	
山梨	-	-	-	-	-	-	-	-	-	-	-	-	-	-	-	-	-	-	-	-	-	-	-	-	-	-	-	-	-	-	-	
長野	-	-	-	-	-	-	-	-	-	-	-	-	-	-	-	-	-	-	-	-	-	-	-	-	-	-	-	-	-	-	-	-
新潟	-	-	-	-	-	-	-	-	-	-	-	-	-	-	-	-	-	-	-	-	-	-	-	-	-	-	-	-	-	-	-	-
富山	-	-	-	-	-	-	-	-	-	-	-	-	-	-	-	-	-	-	-	-	-	-	-	-	-	-	-	-	-	-	-	-
石川	71	60	-	-	-	-	1	-	2	7	2	10	1	1	4	2	2	10	1	33	30	12	5	2	1	-	-	-	-	-	-	-
金沢	45	38	-	-	-	-	1	-	2	4	1	5	1	1	1	1	1	5	1	19	22	8	3	2	-	-	-	-	-	-	-	-
福井	4	3	-	-	-	-	-	-	-	-	-	-	-	-	-	-	-	-	-	-	-	-	-	-	-	-	-	-	-	-	-	-
山梨	1	1	-	-	-	-	-	-	-	-	-	-	-	-	-	-	-	-	-	-	-	-	-	-	-	-	-	-	-	-	-	-
長野	4	7	-	-	-	-	-	-	-	-	-	-	-	-	-	-	-	-	-	-	-	-	-	-	-	-	-	-	-	-	-	-
新潟	1	1	-	-	-	-	-	-	-	-	-	-	-	-	-	-	-	-	-	-	-	-	-	-	-	-	-	-	-	-	-	-
富山	4	9	-	-	-	-	-	-	-	-	-	-	-	-	-	-	-	-	-	-	-	-	-	-	-	-	-	-	-	-	-	-
石川	5	9	-	-	-	-	-	-	-	2	1	-	-	-	-	-	-	-	-	-	-	-	-	-	-	-	-	-	-	-	-	-
金沢	1	1	-	-	-	-	-	-	-	-	-	-	-	-	-	-	-	-	-	-	-	-	-	-	-	-	-	-	-	-	-	-
福井	2	1	-	-	-	-	-	-	-	-	-	-	-	-	-	-	-	-	-	-	-	-	-	-	-	-	-	-	-	-	-	-
山梨	2	1	-	-	-	-	-	-	-	-	-	-	-	-	-	-	-	-	-	-	-	-	-	-	-	-	-	-	-	-	-	-
長野	2	1	-	-	-	-	-	-	-	-	-	-	-	-	-	-	-	-	-	-	-	-	-	-	-	-	-	-	-	-	-	-
新潟	6	1	-	-	-	-	-	-	-	-	-	-	-	-	-	-	-	-	-	-	-	-	-	-	-	-	-	-	-	-	-	-
富山	2	1	-	-	-	-	-	-	-	-	-	-	-	-	-	-	-	-	-	-	-	-	-	-	-	-	-	-	-	-	-	-
石川	-	-	-	-	-	-	-	-	-	-	-	-	-	-	-	-	-	-	-	-	-	-	-	-	-	-	-	-	-	-	-	-
金沢	9	12	-	-	-	-	-	-	-	-	-	-	-	-	-	-	-	-	-	-	-	-	-	-	-	-	-	-	-	-	-	-
福井	3	7	-	-	-	-	-	-	-	-	-	-	-	-	-	-	-	-	-	-	-	-	-	-	-	-	-	-	-	-	-	-
山梨	3	3	-	-	-	-	-	-	-	-	-	-	-	-	-	-	-	-	-	-	-	-	-	-	-	-	-	-	-	-	-	-
長野	3	2	-	-	-	-	-	-	-	-	-	-	-	-	-	-	-	-	-	-	-	-	-	-	-	-	-	-	-	-	-	-
新潟	-	-	-	-	-	-	-	-	-	-	-	-	-	-	-	-	-	-	-	-	-	-	-	-	-	-	-	-	-	-	-	-
富山	-	-	-	-	-	-	-	-	-	-	-	-	-	-	-	-	-	-	-	-	-	-	-	-	-	-	-	-	-	-	-	-
石川	-	-	-	-	-	-	-	-	-	-	-	-	-	-	-	-	-	-	-	-	-	-	-	-	-	-	-	-	-	-	-	-
金沢	-	-	-	-	-	-	-	-	-	-	-	-	-	-	-	-	-	-	-	-	-	-	-	-	-	-	-	-	-	-	-	-

一高等学校卒業後の状況一  
第34表 県外就職者数

No.2

	計		北海道		青森		宮城		山形		福島		茨城		栃木		群馬		埼玉		千葉		東京		神奈川		富山		石川		山梨		
	男	女	男	女	男	女	男	女	男	女	男	女	男	女	男	女	男	女	男	女	男	女	男	女	男	女	男	女	男	女			
三	27	37	-	-	-	-	-	-	-	-	-	-	-	-	-	-	-	-	-	-	-	-	-	-	-	-	-	-	-	-	-		
条	11	6	-	-	-	-	-	-	-	-	-	-	-	-	-	-	-	-	-	-	-	-	-	-	-	-	-	-	-	-	-		
三	7	28	-	-	-	-	-	-	-	-	-	-	-	-	-	-	-	-	-	-	-	-	-	-	-	-	-	-	-	-	-		
加	5	-	-	-	-	-	-	-	-	-	-	-	-	-	-	-	-	-	-	-	-	-	-	-	-	-	-	-	-	-	-		
岩	-	-	-	-	-	-	-	-	-	-	-	-	-	-	-	-	-	-	-	-	-	-	-	-	-	-	-	-	-	-	-		
弥	3	-	-	-	-	-	-	-	-	-	-	-	-	-	-	-	-	-	-	-	-	-	-	-	-	-	-	-	-	-	-		
分	1	2	-	-	-	-	-	-	-	-	-	-	-	-	-	-	-	-	-	-	-	-	-	-	-	-	-	-	-	-	-		
言	-	-	-	-	-	-	-	-	-	-	-	-	-	-	-	-	-	-	-	-	-	-	-	-	-	-	-	-	-	-	-	-	
田	-	-	-	-	-	-	-	-	-	-	-	-	-	-	-	-	-	-	-	-	-	-	-	-	-	-	-	-	-	-	-	-	
下	-	-	-	-	-	-	-	-	-	-	-	-	-	-	-	-	-	-	-	-	-	-	-	-	-	-	-	-	-	-	-	-	
栄	-	-	-	-	-	-	-	-	-	-	-	-	-	-	-	-	-	-	-	-	-	-	-	-	-	-	-	-	-	-	-	-	
寺	-	1	-	-	-	-	-	-	-	-	-	-	-	-	-	-	-	-	-	-	-	-	-	-	-	-	-	-	-	-	-	-	
泊	-	-	-	-	-	-	-	-	-	-	-	-	-	-	-	-	-	-	-	-	-	-	-	-	-	-	-	-	-	-	-	-	
市	51	53	-	-	-	-	-	-	-	-	-	-	-	-	-	-	-	-	-	-	-	-	-	-	-	-	-	-	-	-	-	-	
岡	30	20	-	-	-	-	-	-	-	-	-	-	-	-	-	-	-	-	-	-	-	-	-	-	-	-	-	-	-	-	-	-	
長	7	14	-	-	-	-	-	-	-	-	-	-	-	-	-	-	-	-	-	-	-	-	-	-	-	-	-	-	-	-	-	-	
小	2	5	-	-	-	-	-	-	-	-	-	-	-	-	-	-	-	-	-	-	-	-	-	-	-	-	-	-	-	-	-	-	
見	7	11	-	-	-	-	-	-	-	-	-	-	-	-	-	-	-	-	-	-	-	-	-	-	-	-	-	-	-	-	-	-	
栢	-	-	-	-	-	-	-	-	-	-	-	-	-	-	-	-	-	-	-	-	-	-	-	-	-	-	-	-	-	-	-	-	
中	-	-	-	-	-	-	-	-	-	-	-	-	-	-	-	-	-	-	-	-	-	-	-	-	-	-	-	-	-	-	-	-	-
越	-	-	-	-	-	-	-	-	-	-	-	-	-	-	-	-	-	-	-	-	-	-	-	-	-	-	-	-	-	-	-	-	
三	1	2	-	-	-	-	-	-	-	-	-	-	-	-	-	-	-	-	-	-	-	-	-	-	-	-	-	-	-	-	-	-	
与	-	-	-	-	-	-	-	-	-	-	-	-	-	-	-	-	-	-	-	-	-	-	-	-	-	-	-	-	-	-	-	-	-
和	-	-	-	-	-	-	-	-	-	-	-	-	-	-	-	-	-	-	-	-	-	-	-	-	-	-	-	-	-	-	-	-	-
山	-	1	-	-	-	-	-	-	-	-	-	-	-	-	-	-	-	-	-	-	-	-	-	-	-	-	-	-	-	-	-	-	
川	-	-	-	-	-	-	-	-	-	-	-	-	-	-	-	-	-	-	-	-	-	-	-	-	-	-	-	-	-	-	-	-	-
小	3	-	-	-	-	-	-	-	-	-	-	-	-	-	-	-	-	-	-	-	-	-	-	-	-	-	-	-	-	-	-	-	-
出	1	-	-	-	-	-	-	-	-	-	-	-	-	-	-	-	-	-	-	-	-	-	-	-	-	-	-	-	-	-	-	-	-
雲	-	-	-	-	-	-	-	-	-	-	-	-	-	-	-	-	-	-	-	-	-	-	-	-	-	-	-	-	-	-	-	-	-
崎	18	17	-	-	-	-	-	-	-	-	-	-	-	-	-	-	-	-	-	-	-	-	-	-	-	-	-	-	-	-	-	-	-
市	16	17	-	-	-	-	-	-	-	-	-	-	-	-	-	-	-	-	-	-	-	-	-	-	-	-	-	-	-	-	-	-	-
崎	2	-	-	-	-	-	-	-	-	-	-	-	-	-	-	-	-	-	-	-	-	-	-	-	-	-	-	-	-	-	-	-	-
柳	-	-	-	-	-	-	-	-	-	-	-	-	-	-	-	-	-	-	-	-	-	-	-	-	-	-	-	-	-	-	-	-	-
羽	-	-	-	-	-	-	-	-	-	-	-	-	-	-	-	-	-	-	-	-	-	-	-	-	-	-	-	-	-	-	-	-	-
山	-	-	-	-	-	-	-	-	-	-	-	-	-	-	-	-	-	-	-	-	-	-	-	-	-	-	-	-	-	-	-	-	-
市	17	24	-	-	-	-	-	-	-	-	-	-	-	-	-	-	-	-	-	-	-	-	-	-	-	-	-	-	-	-	-	-	-
町	16	18	-	-	-	-	-	-	-	-	-	-	-	-	-	-	-	-	-	-	-	-	-	-	-	-	-	-	-	-	-	-	-
村	2	6	-	-	-	-	-	-	-	-	-	-	-	-	-	-	-	-	-	-	-	-	-	-	-	-	-	-	-	-	-	-	-
町	-	-	-	-	-	-	-	-	-	-	-	-	-	-	-	-	-	-	-	-	-	-	-	-	-	-	-	-	-	-	-	-	-
町	-	-	-	-	-	-	-	-	-	-	-	-	-	-	-	-	-	-	-	-	-	-	-	-	-	-	-	-	-	-	-	-	-
山	-	-	-	-	-	-	-	-	-	-	-	-	-	-	-	-	-	-	-	-	-	-	-	-	-	-	-	-	-	-	-	-	-
内	21	24	-	-	-	-	-	-	-	-	-	-	-	-	-	-	-	-	-	-	-	-	-	-	-	-	-	-	-	-	-	-	-
之	13	18	-	-	-	-	-	-	-	-	-	-	-	-	-	-	-	-	-	-	-	-	-	-	-	-	-	-	-	-	-	-	-
出	8	6	-	-	-	-	-	-	-	-	-	-	-	-	-	-	-	-	-	-	-	-	-	-	-	-	-	-	-	-	-	-	-
之	-	-	-	-	-	-	-	-	-	-	-	-	-	-	-	-	-	-	-	-	-	-	-	-	-	-	-	-	-	-	-	-	-
谷	-	-	-	-	-	-	-	-	-	-	-	-	-	-	-	-	-	-	-	-	-	-	-	-	-	-	-	-	-	-	-	-	-
神	-	-	-	-	-	-	-	-	-	-	-	-	-	-	-	-	-	-	-	-	-	-	-	-	-	-	-	-	-	-	-	-	-
門	-	-	-	-	-	-	-	-	-	-	-	-	-	-	-	-	-	-	-	-	-	-	-	-	-	-	-	-	-	-	-	-	-
守	-	-	-	-	-	-	-	-	-	-	-	-	-	-	-	-	-	-	-	-	-	-	-	-	-	-	-	-	-	-	-	-	-
入	-	-	-	-	-	-	-	-	-	-	-	-	-	-	-	-	-	-	-	-	-	-	-	-	-	-	-	-	-	-	-	-	-
六	22	23	-	-	-	-	-	-	-	-	-	-	-	-	-	-	-	-	-	-	-	-	-	-	-	-	-	-	-	-	-	-	-
日	13	2	-	-	-	-	-	-	-	-	-	-	-	-	-	-	-	-	-	-	-	-	-	-	-	-	-	-	-	-	-	-	-
湯	9	11	-	-	-	-	-	-	-	-	-	-	-	-	-	-	-	-	-	-	-	-	-	-	-	-	-	-	-	-	-	-	-
六	-	10	-	-	-	-	-	-	-	-	-	-	-	-	-	-	-	-	-	-	-	-	-	-	-	-	-	-	-	-	-	-	-
大	-	-	-	-	-	-	-	-	-	-	-	-	-	-	-	-	-	-	-	-	-	-	-	-	-	-	-	-	-	-	-	-	-



一高等学校卒業後の状況一

第34表 県外就職者数

No.4

	長野		岐阜		静岡		愛知		三重		滋賀		京都		大阪		兵庫		和歌山		広島		山口		愛媛		福岡		その他	
	男	女	男	女	男	女	男	女	男	女	男	女	男	女	男	女	男	女	男	女	男	女	男	女	男	女	男	女	男	女
計	18	14	8	7	14	11	2	1	1	9	2	7	3	1	1	1	1	1	1	1	1	1	3	2	1	1	1	1	1	1
岩手	-	-	-	-	-	-	-	-	-	-	-	-	-	-	-	-	-	-	-	-	-	-	-	-	-	-	-	-	-	-
宮城	-	-	-	-	-	-	-	-	-	-	-	-	-	-	-	-	-	-	-	-	-	-	-	-	-	-	-	-	-	-
秋田	-	-	-	-	-	-	-	-	-	-	-	-	-	-	-	-	-	-	-	-	-	-	-	-	-	-	-	-	-	-
山形	-	-	-	-	-	-	-	-	-	-	-	-	-	-	-	-	-	-	-	-	-	-	-	-	-	-	-	-	-	-
福島	-	-	-	-	-	-	-	-	-	-	-	-	-	-	-	-	-	-	-	-	-	-	-	-	-	-	-	-	-	-
茨城	-	-	-	-	-	-	-	-	-	-	-	-	-	-	-	-	-	-	-	-	-	-	-	-	-	-	-	-	-	-
栃木	-	-	-	-	-	-	-	-	-	-	-	-	-	-	-	-	-	-	-	-	-	-	-	-	-	-	-	-	-	-
群馬	-	-	-	-	-	-	-	-	-	-	-	-	-	-	-	-	-	-	-	-	-	-	-	-	-	-	-	-	-	-
埼玉県	-	-	-	-	-	-	-	-	-	-	-	-	-	-	-	-	-	-	-	-	-	-	-	-	-	-	-	-	-	-
千葉県	-	-	-	-	-	-	-	-	-	-	-	-	-	-	-	-	-	-	-	-	-	-	-	-	-	-	-	-	-	-
東京都	-	-	-	-	-	-	-	-	-	-	-	-	-	-	-	-	-	-	-	-	-	-	-	-	-	-	-	-	-	-
神奈川県	-	-	-	-	-	-	-	-	-	-	-	-	-	-	-	-	-	-	-	-	-	-	-	-	-	-	-	-	-	-
新潟県	1	-	-	-	-	-	-	-	-	-	-	-	-	-	-	-	-	-	-	-	-	-	-	-	-	-	-	-	-	-
富山県	1	-	-	-	-	-	-	-	-	-	-	-	-	-	-	-	-	-	-	-	-	-	-	-	-	-	-	-	-	-
石川県	-	-	-	-	-	-	-	-	-	-	-	-	-	-	-	-	-	-	-	-	-	-	-	-	-	-	-	-	-	-
福井県	-	-	-	-	-	-	-	-	-	-	-	-	-	-	-	-	-	-	-	-	-	-	-	-	-	-	-	-	-	-
岐阜県	-	-	-	-	-	-	-	-	-	-	-	-	-	-	-	-	-	-	-	-	-	-	-	-	-	-	-	-	-	-
静岡県	-	-	-	-	-	-	-	-	-	-	-	-	-	-	-	-	-	-	-	-	-	-	-	-	-	-	-	-	-	-
愛知県	-	-	-	-	-	-	-	-	-	-	-	-	-	-	-	-	-	-	-	-	-	-	-	-	-	-	-	-	-	-
三重県	-	-	-	-	-	-	-	-	-	-	-	-	-	-	-	-	-	-	-	-	-	-	-	-	-	-	-	-	-	-
滋賀県	-	-	-	-	-	-	-	-	-	-	-	-	-	-	-	-	-	-	-	-	-	-	-	-	-	-	-	-	-	-
京都府	-	-	-	-	-	-	-	-	-	-	-	-	-	-	-	-	-	-	-	-	-	-	-	-	-	-	-	-	-	-
大阪府	-	-	-	-	-	-	-	-	-	-	-	-	-	-	-	-	-	-	-	-	-	-	-	-	-	-	-	-	-	-
兵庫県	-	-	-	-	-	-	-	-	-	-	-	-	-	-	-	-	-	-	-	-	-	-	-	-	-	-	-	-	-	-
和歌山県	-	-	-	-	-	-	-	-	-	-	-	-	-	-	-	-	-	-	-	-	-	-	-	-	-	-	-	-	-	-
徳島県	-	-	-	-	-	-	-	-	-	-	-	-	-	-	-	-	-	-	-	-	-	-	-	-	-	-	-	-	-	-
香川県	-	-	-	-	-	-	-	-	-	-	-	-	-	-	-	-	-	-	-	-	-	-	-	-	-	-	-	-	-	-
愛媛県	-	-	-	-	-	-	-	-	-	-	-	-	-	-	-	-	-	-	-	-	-	-	-	-	-	-	-	-	-	-
高知県	-	-	-	-	-	-	-	-	-	-	-	-	-	-	-	-	-	-	-	-	-	-	-	-	-	-	-	-	-	-
福岡県	-	-	-	-	-	-	-	-	-	-	-	-	-	-	-	-	-	-	-	-	-	-	-	-	-	-	-	-	-	-
佐賀県	-	-	-	-	-	-	-	-	-	-	-	-	-	-	-	-	-	-	-	-	-	-	-	-	-	-	-	-	-	-
熊本県	-	-	-	-	-	-	-	-	-	-	-	-	-	-	-	-	-	-	-	-	-	-	-	-	-	-	-	-	-	-
大分県	-	-	-	-	-	-	-	-	-	-	-	-	-	-	-	-	-	-	-	-	-	-	-	-	-	-	-	-	-	-
鹿児島県	-	-	-	-	-	-	-	-	-	-	-	-	-	-	-	-	-	-	-	-	-	-	-	-	-	-	-	-	-	-
沖縄県	-	-	-	-	-	-	-	-	-	-	-	-	-	-	-	-	-	-	-	-	-	-	-	-	-	-	-	-	-	-
海外	-	-	-	-	-	-	-	-	-	-	-	-	-	-	-	-	-	-	-	-	-	-	-	-	-	-	-	-	-	-
不明	-	-	-	-	-	-	-	-	-	-	-	-	-	-	-	-	-	-	-	-	-	-	-	-	-	-	-	-	-	-



一高等学校卒業後の状況一

第34表 県外就職者数

No.6

	長野		岐阜		静岡		愛知		三重		滋賀		京都		大阪		兵庫		和歌山		広島		山口		愛媛		福岡		その他					
	男	女	男	女	男	女	男	女	男	女	男	女	男	女	男	女	男	女	男	女	男	女	男	女	男	女	男	女	男	女				
十日町市	1	1	-	-	-	-	2	1	-	-	-	-	-	-	-	-	-	-	-	-	-	-	-	-	-	-	-	-	-	-				
十日町市	1	1	-	-	-	-	1	-	-	-	-	-	-	-	-	-	-	-	-	-	-	-	-	-	-	-	-	-	-	-				
津川町	-	-	-	-	-	-	-	1	-	-	-	-	-	-	-	-	-	-	-	-	-	-	-	-	-	-	-	-	-	-				
西里村	-	-	-	-	-	-	-	-	-	-	-	-	-	-	-	-	-	-	-	-	-	-	-	-	-	-	-	-	-	-	-			
代田町	-	-	-	-	-	-	-	-	-	-	-	-	-	-	-	-	-	-	-	-	-	-	-	-	-	-	-	-	-	-	-			
山之代町	-	-	-	-	-	-	-	-	-	-	-	-	-	-	-	-	-	-	-	-	-	-	-	-	-	-	-	-	-	-	-			
越前市	3	6	-	-	-	-	3	1	1	1	-	-	1	1	1	1	1	1	1	1	1	1	1	1	1	1	1	1	1	1	1			
越前市	3	6	-	-	-	-	1	1	1	1	-	-	1	1	1	1	1	1	1	1	1	1	1	1	1	1	1	1	1	1	1			
上安村	-	-	-	-	-	-	-	-	-	-	-	-	-	-	-	-	-	-	-	-	-	-	-	-	-	-	-	-	-	-	-	-		
浦島村	-	-	-	-	-	-	-	-	-	-	-	-	-	-	-	-	-	-	-	-	-	-	-	-	-	-	-	-	-	-	-	-		
大野村	-	-	-	-	-	-	-	-	-	-	-	-	-	-	-	-	-	-	-	-	-	-	-	-	-	-	-	-	-	-	-	-		
柿崎町	-	-	-	-	-	-	-	-	-	-	-	-	-	-	-	-	-	-	-	-	-	-	-	-	-	-	-	-	-	-	-	-		
大野町	-	-	-	-	-	-	-	-	-	-	-	-	-	-	-	-	-	-	-	-	-	-	-	-	-	-	-	-	-	-	-	-		
頸川町	-	-	-	-	-	-	-	-	-	-	-	-	-	-	-	-	-	-	-	-	-	-	-	-	-	-	-	-	-	-	-	-	-	
吉津町	-	-	-	-	-	-	-	-	-	-	-	-	-	-	-	-	-	-	-	-	-	-	-	-	-	-	-	-	-	-	-	-	-	
三名町	-	-	-	-	-	-	-	2	-	-	-	-	-	-	-	-	-	-	-	-	-	-	-	-	-	-	-	-	-	-	-	-	-	
立川市	-	-	-	-	-	-	-	-	-	-	-	-	-	-	-	-	-	-	-	-	-	-	-	-	-	-	-	-	-	-	-	-	-	
新井市	1	1	-	-	-	-	-	-	-	-	-	-	-	-	-	-	-	-	-	-	-	-	-	-	-	-	-	-	-	-	-	-	-	
新井市	1	1	-	-	-	-	1	-	-	-	-	-	-	-	-	-	-	-	-	-	-	-	-	-	-	-	-	-	-	-	-	-	-	
砂原町	-	-	-	-	-	-	-	-	-	-	-	-	-	-	-	-	-	-	-	-	-	-	-	-	-	-	-	-	-	-	-	-	-	
高野村	-	-	-	-	-	-	-	-	-	-	-	-	-	-	-	-	-	-	-	-	-	-	-	-	-	-	-	-	-	-	-	-	-	
高倉村	-	-	-	-	-	-	-	-	-	-	-	-	-	-	-	-	-	-	-	-	-	-	-	-	-	-	-	-	-	-	-	-	-	-
中板町	-	-	-	-	-	-	-	-	-	-	-	-	-	-	-	-	-	-	-	-	-	-	-	-	-	-	-	-	-	-	-	-	-	-
妙板町	-	-	-	-	-	-	-	-	-	-	-	-	-	-	-	-	-	-	-	-	-	-	-	-	-	-	-	-	-	-	-	-	-	-
糸魚川市	1	1	-	-	-	-	-	-	-	-	-	1	-	-	-	-	-	-	-	-	-	-	-	-	-	-	-	-	-	-	-	-	-	
魚生町	1	1	-	-	-	-	-	-	-	-	-	1	2	2	2	2	1	1	1	1	1	1	1	1	1	1	1	1	1	1	1	1	1	
能生町	-	-	-	-	-	-	-	-	-	-	-	-	-	-	-	-	-	-	-	-	-	-	-	-	-	-	-	-	-	-	-	-	-	-
青森町	-	-	-	-	-	-	-	-	-	-	-	-	-	-	-	-	-	-	-	-	-	-	-	-	-	-	-	-	-	-	-	-	-	-
佐波市	-	-	-	-	-	-	-	-	-	-	-	-	-	-	-	-	-	-	-	-	-	-	-	-	-	-	-	-	-	-	-	-	-	-
阿相町	-	-	-	-	-	-	-	-	-	-	-	-	-	-	-	-	-	-	-	-	-	-	-	-	-	-	-	-	-	-	-	-	-	-
津和野市	-	-	-	-	-	-	-	-	-	-	-	-	-	-	-	-	-	-	-	-	-	-	-	-	-	-	-	-	-	-	-	-	-	-
川田町	-	-	-	-	-	-	-	-	-	-	-	-	-	-	-	-	-	-	-	-	-	-	-	-	-	-	-	-	-	-	-	-	-	-
和田町	-	-	-	-	-	-	-	-	-	-	-	-	-	-	-	-	-	-	-	-	-	-	-	-	-	-	-	-	-	-	-	-	-	-
井ノ町	-	-	-	-	-	-	-	-	-	-	-	-	-	-	-	-	-	-	-	-	-	-	-	-	-	-	-	-	-	-	-	-	-	-
野木町	-	-	-	-	-	-	-	-	-	-	-	-	-	-	-	-	-	-	-	-	-	-	-	-	-	-	-	-	-	-	-	-	-	-
野木町	-	-	-	-	-	-	-	-	-	-	-	-	-	-	-	-	-	-	-	-	-	-	-	-	-	-	-	-	-	-	-	-	-	-
真木町	-	-	-	-	-	-	-	-	-	-	-	-	-	-	-	-	-	-	-	-	-	-	-	-	-	-	-	-	-	-	-	-	-	-
小羽町	-	-	-	-	-	-	-	-	-	-	-	-	-	-	-	-	-	-	-	-	-	-	-	-	-	-	-	-	-	-	-	-	-	-
赤松町	-	-	-	-	-	-	-	-	-	-	-	-	-	-	-	-	-	-	-	-	-	-	-	-	-	-	-	-	-	-	-	-	-	-

一盲学校・聾学校・養護学校卒業後の状況一  
第35表 進路別卒業者数

単位：人

区 分	中 学 部					高 等 部						
	卒業者数	進学者数	専修学校等 入学者等数	就職者数	無業者数	卒業者数	進学者数	専修学校等 入学者等数	就職者数	無業者数		
											社会福祉施設	
平成6年度	147	76	4	-	67	44	99	8	11	39	41	32
平成7年度	156	106	-	-	50	44	126	14	8	46	58	53
平成8年度	158	104	1	-	53	35	125	7	9	48	61	48
平成9年度	144	98	-	-	46	27	151	9	4	47	91	73
平成10年度	139	120	-	-	19	17	165	10	4	45	106	69
盲学校	7	7	-	-	-	-	9	4	-	1	4	2
聾学校	11	11	-	-	-	-	11	5	2	2	2	2
養護学校	121	102	-	-	19	17	145	1	2	42	100	65

参 考 資 料 ～全国の中学校・高等学校進学率・就職率一覧表～

1 中学卒業者の都道府県別進学率(通信制含む)

	平成10年3月卒	順位	平成9年3月卒	順位	対前年比増減
全 国	96.8		96.8		-
男	96.0		95.9		0.1
女	97.8		97.7		0.1
北海道	97.2	16	97.2	20	-
青森	96.8	29	97.1	21	-0.3
岩手	97.7	6	97.3	15	0.4
宮城	97.2	16	97.1	21	0.1
秋田	97.1	19	96.5	33	0.6
山形	97.4	10	97.3	15	0.1
福島	95.2	46	95.5	45	-0.3
茨城	96.0	42	96.1	41	-0.1
栃木	96.7	33	96.5	33	0.2
群馬	97.0	23	96.9	23	0.1
埼玉	97.1	19	96.7	29	0.4
千葉	96.4	38	96.4	35	-
東京	97.0	23	96.9	23	0.1
神奈川	96.6	34	96.4	35	0.2
新潟	97.3	14	97.3	15	-
富山	98.6	2	98.8	1	-0.2
石川	98.8	1	98.3	2	0.5
福井	98.2	3	98.1	4	0.1
山梨	98.0	4	98.0	5	-
長野	97.3	14	97.4	10	-0.1
岐阜	96.0	42	96.1	41	-0.1
静岡	96.9	27	96.6	31	0.3
愛知	96.5	37	96.4	35	0.1
三重	97.1	19	97.4	10	-0.3
滋賀	96.9	27	96.8	27	0.1
京都	97.6	7	97.7	7	-0.1
大阪	96.4	38	96.3	39	0.1
兵庫	96.6	34	96.6	31	-
奈良	97.6	7	97.3	15	0.3
和歌山	97.1	19	96.9	23	0.2
鳥取	95.8	44	96.3	39	-0.5
島根	97.0	23	96.9	23	0.1
岡山	97.4	10	97.4	10	-
広島	97.9	5	98.2	3	-0.3
山口	97.4	10	97.6	8	-0.2
徳島	97.4	10	97.4	10	-
香川	96.8	29	96.8	27	-
愛媛	97.0	23	97.4	10	-0.4
高知	95.4	45	94.7	46	0.7
福岡	96.8	29	96.7	29	0.1
佐賀	96.8	29	97.3	15	-0.5
長崎	97.2	16	97.6	8	-0.4
熊本	96.4	38	96.1	41	0.3
大分	97.6	7	97.8	6	-0.2
宮崎	96.6	34	95.9	44	0.7
鹿児島	96.4	38	96.4	35	-
沖縄	93.7	47	93.4	47	0.3

2 高等学校卒業者の都道府県別進学率

	平成10年3月卒	順位	平成9年3月卒	順位	対前年比増減
全 国	42.5		40.7		1.8
男	37.2		34.5		2.7
女	47.6		46.8		0.8
北海道	32.3	42	30.8	42	1.5
青森	29.3	46	28.7	46	0.6
岩手	30.5	45	29.2	45	1.3
宮城	31.7	43	30.0	43	1.7
秋田	33.2	41	32.6	39	0.6
山形	33.4	40	32.1	40	1.3
福島	30.7	44	29.7	44	1.0
茨城	39.5	28	37.7	27	1.8
栃木	41.3	23	40.0	24	1.3
群馬	39.4	29	37.5	28	1.9
埼玉	37.3	33	35.0	36	2.3
千葉	37.4	32	35.5	33	1.9
東京	47.1	13	45.2	13	1.9
神奈川	42.2	22	39.9	25	2.3
新潟	33.8	38	31.5	41	2.3
富山	48.0	8	46.0	11	2.0
石川	49.5	6	48.3	6	1.2
福井	47.7	11	46.9	8	0.8
山梨	47.0	14	46.4	9	0.6
長野	39.8	26	37.2	29	2.6
岐阜	45.3	19	44.6	17	0.7
静岡	46.6	16	45.2	13	1.4
愛知	52.5	3	50.2	2	2.3
三重	46.5	18	44.3	19	2.2
滋賀	47.8	10	45.5	12	2.3
京都	51.8	4	48.4	4	3.4
大阪	47.3	12	44.5	18	2.8
兵庫	54.1	1	51.2	1	2.9
奈良	51.6	5	48.4	4	3.2
和歌山	43.8	20	40.9	21	2.9
鳥取	37.7	31	35.4	34	2.3
島根	40.4	25	40.1	22	0.3
岡山	46.6	16	44.7	16	1.9
広島	52.8	2	49.8	3	3.0
山口	41.0	24	39.8	26	1.2
徳島	48.8	7	47.3	7	1.5
香川	46.7	15	44.9	15	1.8
愛媛	47.9	9	46.2	10	1.7
高知	37.3	33	36.4	30	0.9
福岡	43.8	20	42.5	20	1.3
佐賀	36.4	36	35.3	35	1.1
長崎	38.5	30	36.4	30	2.1
熊本	33.5	39	33.4	37	0.1
大分	39.6	27	40.1	22	-0.5
宮崎	34.1	37	33.2	38	0.9
鹿児島	37.3	33	36.3	32	1.0
沖縄	27.7	47	26.2	47	1.5

3 過年度卒業生(浪人)を含む大学・短期大学への都道府県別進学率

	平成10年3月卒	順位	平成9年3月卒	順位	対前年比増減
全 国	48.2		47.3		0.9
男	47.1		45.8		1.3
女	49.4		48.9		0.5
北海道	35.8	41	34.5	42	1.3
青森	30.5	47	30.6	47	-0.1
岩手	32.7	46	31.9	46	0.8
宮城	37.0	38	36.5	39	0.5
秋田	36.1	40	35.3	40	0.8
山形	34.8	42	34.7	41	0.1
福島	33.8	45	33.5	45	0.3
茨城	44.2	28	42.9	28	1.3
栃木	42.6	29	42.1	29	0.5
群馬	45.1	26	43.3	27	1.8
埼玉	46.9	23	45.7	22	1.2
千葉	48.4	18	47.9	17	0.5
東京	57.5	4	56.5	4	1.0
神奈川	53.5	8	52.6	7	0.9
新潟	38.6	35	37.6	36	1.1
富山	50.1	11	48.5	15	1.6
石川	51.6	10	50.7	11	0.9
福井	48.9	16	48.7	13	0.2
山梨	50.0	12	49.6	12	0.4
長野	47.4	21	45.4	23	2.0
岐阜	46.0	25	45.3	24	0.7
静岡	48.8	17	48.2	16	0.6
愛知	54.1	7	52.6	7	1.5
三重	48.2	19	47.8	18	0.4
滋賀	52.4	9	50.8	10	1.6
京都	59.8	1	57.5	1	2.3
大阪	54.5	6	53.4	6	1.1
兵庫	58.4	3	56.7	3	1.7
奈良	59.2	2	57.2	2	2.0
和歌山	46.4	24	44.6	26	1.8
鳥取	40.2	31	37.8	35	2.4
島根	41.6	30	42.1	29	-0.5
岡山	49.0	15	47.6	19	1.4
広島	56.9	5	54.9	5	2.0
山口	45.1	26	45.0	25	0.1
徳島	49.5	14	48.6	14	0.9
香川	49.7	13	50.9	9	-1.2
愛媛	48.2	19	47.0	20	1.2
高知	39.5	34	40.4	32	-0.9
福岡	47.0	22	46.8	21	0.2
佐賀	38.6	35	38.4	34	0.2
長崎	40.2	31	38.9	33	1.3
熊本	36.7	39	36.9	38	-0.2
大分	40.2	31	41.5	31	-1.3
宮崎	34.4	43	33.6	44	0.8
鹿児島	37.4	37	37.4	37	-
沖縄	34.0	44	33.9	43	0.1

$$\text{進学率}(\%) = \frac{\text{大学(学部)、短大(本科)入学者数(浪人を含む)のうち当該県の高専出身者}}{\left\{ \begin{array}{l} \text{当該県の3年前の中学校卒業生数} \\ - \text{他県所在の高専等への進学者(流出)} \\ + \text{当該県の高専入学者のうち他県所在の} \\ \text{中学校卒業生(流入)} \end{array} \right\}} \times 100$$

注) 専修学校(専門課程)については、出身高等学校の所在地県別入学者数の調査はしていない。

## 4 中学卒業者の都道府県別就職率

	平成10年3月卒	順位	平成9年3月卒	順位	対前年比増減
全国	1.3		1.4		-0.1
男	1.9		2.1		-0.2
女	0.7		0.7		-
北海道	1.1	27	1.2	28	-0.1
青森	1.2	24	1.2	28	-
岩手	0.9	39	1.0	38	-0.1
宮城	1.1	27	1.3	23	-0.2
秋田	0.6	45	0.9	42	-0.3
山形	1.0	34	1.0	38	-
福島	1.9	5	2.0	5	-0.1
茨城	1.4	17	1.4	20	-
栃木	1.3	20	1.3	23	-
群馬	1.3	20	1.4	20	-0.1
埼玉	1.1	27	1.2	28	-0.1
千葉	1.0	34	1.1	34	-0.1
東京	0.9	39	0.9	42	-
神奈川	1.1	27	1.2	28	-0.1
新潟	0.8	41	1.0	38	-0.2
富山	0.6	45	0.7	45	-0.1
石川	0.4	47	0.7	45	-0.3
福井	1.3	20	1.5	19	-0.2
山梨	1.1	27	1.3	23	-0.2
長野	1.1	27	1.2	28	-0.1
岐阜	1.5	15	1.8	8	-0.3
静岡	1.9	5	2.0	5	-0.1
愛知	2.0	3	2.0	5	-
三重	1.7	7	1.6	15	0.1
滋賀	1.0	34	1.1	34	-0.1
京都	1.4	17	1.2	28	0.2
大阪	2.0	3	2.1	4	-0.1
兵庫	2.1	2	2.2	2	-0.1
奈良	0.8	41	0.9	42	-0.1
和歌山	1.3	20	1.7	11	-0.4
鳥取	1.7	7	1.7	11	-
島根	1.7	7	1.6	15	0.1
岡山	1.2	24	1.3	23	-0.1
広島	0.8	41	0.7	45	0.1
山口	1.0	34	1.0	38	-
徳島	1.2	24	1.4	20	-0.2
香川	1.7	7	1.8	8	-0.1
愛媛	1.7	7	1.7	11	-
高知	2.5	1	3.2	1	-0.7
福岡	1.1	27	1.3	23	-0.2
佐賀	1.6	12	1.6	15	-
長崎	1.6	12	1.8	8	-0.2
熊本	1.5	15	1.6	15	-0.1
大分	1.0	34	1.1	34	-0.1
宮崎	1.4	17	2.2	2	-0.8
鹿児島	1.6	12	1.7	11	-0.1
沖縄	0.8	41	1.1	34	-0.3

## 5 高等学校卒業者の都道府県別就職率

	平成10年3月卒	順位	平成9年3月卒	順位	対前年比増減
全国	22.7		23.5		-0.8
男	25.0		25.7		-0.7
女	20.5		21.3		-0.8
北海道	27.5	18	29.7	17	-2.2
青森	40.0	1	41.7	1	-1.7
岩手	37.5	3	38.2	3	-0.7
宮城	29.2	15	31.2	13	-2.0
秋田	36.2	6	36.9	6	-0.7
山形	37.2	5	37.2	5	-
福島	37.3	4	37.3	4	-
茨城	24.5	27	25.2	28	-0.7
栃木	27.3	20	27.4	24	-0.1
群馬	24.5	27	25.4	27	-0.9
埼玉	18.9	39	19.5	38	-0.6
千葉	16.5	43	16.7	45	-0.2
東京	10.6	47	11.0	47	-0.4
神奈川	13.6	46	13.7	46	-0.1
新潟	26.1	22	28.3	19	-2.2
富山	22.5	32	24.1	31	-1.6
石川	23.2	30	24.9	30	-1.7
福井	25.9	24	27.8	21	-1.9
山梨	21.3	35	22.3	35	-1.0
長野	21.4	34	21.7	36	-0.3
岐阜	29.5	14	30.1	15	-0.6
静岡	24.3	29	25.1	29	-0.8
愛知	21.3	35	21.5	37	-0.2
三重	28.7	16	29.8	16	-1.1
滋賀	22.9	31	23.2	33	-0.3
京都	15.9	44	17.2	43	-1.3
大阪	17.7	41	19.0	40	-1.3
兵庫	18.1	40	19.2	39	-1.1
奈良	15.5	45	16.9	44	-1.4
和歌山	25.9	24	27.4	24	-1.5
鳥取	33.5	9	34.0	9	-0.5
島根	29.8	13	30.2	14	-0.4
岡山	25.0	26	26.0	26	-1.0
広島	16.8	42	17.8	42	-1.0
山口	28.7	16	29.1	18	-0.4
徳島	27.5	18	27.7	23	-0.2
香川	21.0	37	23.3	32	-2.3
愛媛	26.3	21	28.3	19	-2.0
高知	26.0	23	27.8	21	-1.8
福岡	22.1	33	22.9	34	-0.8
佐賀	37.9	2	38.5	2	-0.6
長崎	34.7	8	34.6	8	0.1
熊本	32.9	10	33.2	11	-0.3
大分	32.5	12	32.9	12	-0.4
宮崎	35.6	7	36.3	7	-0.7
鹿児島	32.7	11	33.7	10	-1.0
沖縄	20.2	38	18.9	41	1.3

---

平成10年度  
学校基本調査  
結果報告書

平成10年10月発行

編集発行 新潟県企画調整部統計課  
新潟市新光町4番地1  
電話 025(285)5511  
印刷 共立印刷株式会社  
新潟市近江2丁目16-15  
電話 代表 (285)2711

---