



新潟県

平成 16 年 度

学 校 基 本 調 査 結 果 報 告 書

(調査期日……平成16年5月1日)

新潟県総合政策部統計課

発刊にあたって

この報告書は、平成16年5月1日現在で実施した文部科学省所管の学校基本調査（指定統計第13号）の結果を集録したものです。

この調査は、県内の国公立の小学校、中学校、高等学校、中等教育学校、盲学校・聾学校・養護学校、幼稚園、専修学校及び各種学校について、学校に関する基本的な事項と、中学校、高等学校、盲学校、聾学校、養護学校の卒業後の状況を調査したものです。

この報告書が当面する行政施策の基礎資料として、また、一般の方々からも広くご利用いただければ幸いです。

終わりに、この調査の実施にあたり、ご協力をいただきました各学校を始め、市町村及び同教育委員会の関係の皆様には厚く御礼申し上げますとともに、今後とも一層の御協力を賜りますようお願いいたします。

平成16年10月

新潟県総合政策部統計課

利用上の注意

- 1 本報告書の数値は一部国立校を含めた数値である。
- 2 全国数値は、文部科学省の速報値である。
- 3 比率算出については、小数第2位を四捨五入したので総数に一致しない場合がある。
- 4 統計表の中の国・公・私立欄で数値の記入のないものは、集計単位が得られないものである。
- 5 統計表に使用した記号は次のとおりである。

「 0」	}	表章単位に満たない数字
「 0.0」		
「 -」	}	数値の該当がないもの
「空欄」		
「 …」		数値があり得ない場合または 数値を入手していないもの

インターネットでも提供しています。

県データはこちらへ

<http://www.pref.niigata.jp/toukei/>

目 次

I	調査の概要	1
II	結果の概要	3
III	統計表	
	学校調査	
	総括表	21
	(1)小学校	
	第1表 学校数、学級数及び理由別長期欠席者数	22
	第2表 学年別児童数	24
	第3表 職名別教員数（本務者）	28
	第4表 職名別職員数（本務者）	32
	(2)中学校	
	第5表 学校数、学級数及び理由別長期欠席者数	34
	第6表 学年別生徒数	36
	第7表 職名別教員数（本務者）	38
	第8表 職名別職員数（本務者）	42
	(3)高等学校	
	第9表 学校数	44
	第10表 小学科別生徒数及び入学状況	45
	第11表 学年別生徒数	46
	第12表 大学科別生徒数（全日制、定時制）	50
	第13表 職名別教員数（本務者）	52
	第14表 職名別職員数（本務者）	54
	(4)中等教育学校	
	第15表 学校数、学級数及び教職員数	56
	第16表 学年別生徒数	57
	(5)盲学校・聾学校・養護学校	
	第17表 学校数、学級数及び教職員数	58
	第18表 学年別在学者数	59
	(6)幼稚園	
	第19表 園数、年齢別在園者数、修了者数及び教職員数	60
	(7)専修学校	
	第20表 学校数、学科数、生徒数及び教職員数	62
	第21表 学科別生徒数、入学状況及び卒業生数	63
	(8)各種学校	
	第22表 学校数、生徒数、入学者数、卒業生数及び教職員数	64

学校通信教育調査

第23表 学校数、学科数、生徒数、教職員数及び入退学者…………… 65

不就学学齢児童生徒調査

第24表 不就学学齢児童生徒数…………… 66

学校施設調査

第25表 学校建物面積…………… 67

第26表 学校土地面積…………… 67

卒業後の状況調査

(1) 中学校

第27表 進路別卒業生数…………… 68

第28表 高等学校等への入学志願者数及び進学者数…………… 72

第29表 専修学校等進学者等数…………… 76

第30表 産業別就職者数…………… 78

(2) 高等学校

第31表 進路別卒業生数…………… 80

第32表 大学・短期大学等進学者数…………… 84

第33表 専修学校等進学者等数…………… 86

第34表 産業別就職者数…………… 88

第35表 県外就職者数…………… 92

第36表 職業別就職者数…………… 96

(3) 盲学校・聾学校・養護学校

第37表 進路別卒業生数（中学部）…………… 97

第38表 進路別卒業生数（高等部）…………… 97

参考資料

都道府県別中学校・高等学校進学率・就職率一覧表…………… 98

I 調査の概要

(1) 調査の目的

この調査は、学校に関する基本的事項を調査し、教育行政上の基礎資料を得ることを目的とする。

(2) 調査の範囲

- 1 学校調査……………小学校、中学校、高等学校、中等教育学校、盲学校、聾学校、養護学校、幼稚園、大学、高等専門学校、専修学校
- 2 学校通信教育調査……………通信制課程を置く高等学校及び中等教育学校
- 3 不就学学齢児童生徒調査…不就学の学齢児童及び学齢生徒
- 4 学校施設調査……………私立の小学校、中学校、高等学校、中等教育学校、盲学校、聾学校、養護学校、幼稚園、専修学校及び各種学校
公立の専修学校及び各種学校
文部科学大臣所管学校法人及びこれらの学校法人が設置する付属学校
- 5 卒業後の状況調査……………中学校、高等学校、中等教育学校、並びに盲学校、聾学校、養護学校の中学部、高等部の卒業者

文部科学大臣所管学校法人（大学・短期大学または高等専門学校を有する学校法人）及び、これらの学校法人が設置する高等学校等の諸学校については、文部科学省が直接調査する。

(3) 調査の期日

平成16年5月1日

(4) 調査の方法

1. 全数調査
2. 調査事項

調査事項	申告者
学校調査 学校数、学級数、幼児・児童・生徒数、教職員数	学校の長
学校通信教育調査 生徒数・単位修得者数、入学・卒業・退学者数、教職員数	学校の長
不就学学齢児童生徒調査 就学免除・猶予者数、居所不明者数、死亡者数	市町村教育委員会
学校施設調査 構造建物面積 用途別土地面積	公立は学校の長、私立は設置者
卒業後の状況調査 進学、就職等の状況	学校の長

3. 調査系統

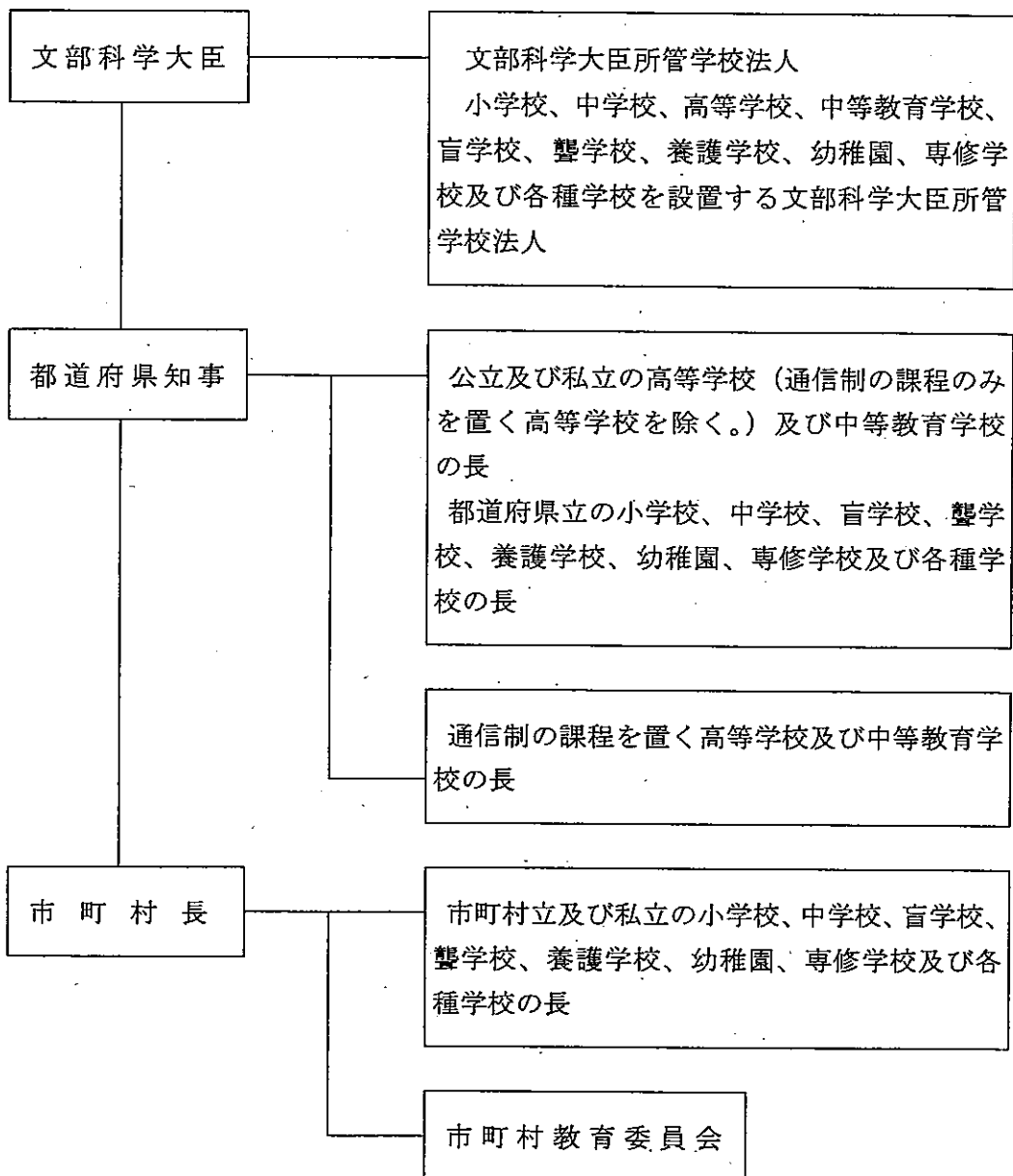

(5) 用語の定義

1. 「専修学校等入学者」とは、専修学校（高等・専門・一般課程）及び各種学校又は公共職業訓練施設等に進学、入学（所）した者である。
2. 「長期欠席者」とは、本年の3月31日現在の在学者のうち、前年の4月1日から本年の3月31日までの1年間に連続又は断続して30日以上欠席した者をいう。

(6) 本年度調査の主な変更点

高等学校の卒業後の状況調査票において、「進路別卒業生数」に「一時的な仕事に就いた者」が追加された。

Ⅱ 結果の概要

1 学校調査

(1) 小学校

ア 学校数

学校数は、廃校22校、新設5校で前年度より17校減少し595校（国立3校、公立本校585校、同分校7校）となった。

学校類型別にみると、複式学級のある学校は67校、複式学級のみ为学校は31校となった。また、75条学級（学校教育法75条第1項各号に該当する心身に障害のある児童生徒で編成されている学級）のある学校は298校となった。

学級数別学校数は11学級以下の学校が386校（構成比64.9%）であった。

イ 学級数

学級数は5,973学級で前年度より87学級減少した。

収容人員別学級数は26～30人学級が1,498学級で一番多く、前年より41学級増加した。

ウ 児童数

児童数は140,034人（男71,681人、女68,353人）で、前年度より2,012人減少した。うち75条学級児童数は1,281人、長期欠席児童数（30日以上欠席者）は前年度より124人減少し826人となった。このうち「不登校」は前年度より41人減少し474人（構成比0.33%）となり、全国平均（0.33%）と同じであった。

1校当たりの平均児童数は235.4人で前年度より3.3人増加し、全国平均（307.5人）を72.1人下回った。

1学級当たりの平均児童数は23.4人で前年度と変わらず、全国平均（26.3人）を2.9人下回った。

エ 教員数(本務者)

教員数は9,063人（男3,500人、女5,563人）で、前年度より86人減少した。これを男女別構成比でみると、男子教員38.6%、女子教員は前年度より0.4ポイント上昇し61.4%となり、全国平均（62.7%）と比べると1.3ポイント下回った。

（以上第1・2・3・4表）

第1表 小学校の学校数、児童数、教員数の推移

単位：校・人・%

区分 年度	学校数			児童数			教員数(本務者)					
	計	本校	分校	計	男	女	計	構成比	男	構成比	女	構成比
12年度	645	636	9	148,875	75,979	72,896	9,238	100.0	3,639	39.4	5,599	60.6
13年度	634	626	8	146,590	74,972	71,618	9,204	100.0	3,629	39.4	5,575	60.6
14年度	619	612	7	143,712	73,477	70,235	9,121	100.0	3,563	39.1	5,558	60.9
15年度	612	606	6	142,046	72,568	69,478	9,149	100.0	3,565	39.0	5,584	61.0
16年度	595	588	7	140,034	71,681	68,353	9,063	100.0	3,500	38.6	5,563	61.4
全国	23,420	22,989	431	7,200,929	3,682,566	3,518,363	414,887	100.0	154,616	37.3	260,271	62.7

第2表 小学校類型別・学級数別学校数

単位：校

区分 年度	複式学級のある学校	複式学級のみの学校	75条学級のある学校	5学級以下	6～11学級	12～18学級	19～24学級	25～30学級	31学級以上
12年度	85	41	243	130	308	143	52	12	-
13年度	81	39	259	122	297	139	58	15	3
14年度	74	42	271	113	289	140	57	19	1
15年度	75	37	278	112	286	138	55	20	1
16年度	67	31	298	98	288	138	49	20	2

第3表 小学校収容人員別学級数

単位：学級

区分	学級数									
	計	～7人	8～12人	13～20人	21～25人	26～30人	31～35人	36～40人	41～45人	46人～
12年度	5,967	603	376	683	852	1,195	1,418	839	1	-
13年度	6,159	601	397	836	1,135	1,515	1,099	573	3	-
14年度	6,099	610	383	912	1,104	1,474	1,051	562	3	-
15年度	6,060	631	384	893	1,085	1,457	1,090	519	1	-
16年度	5,973	638	376	839	1,082	1,498	1,001	537	2	-
国立	39	-	-	3	-	5	7	23	1	-
公立	5,934	638	376	836	1,082	1,493	994	514	1	-
私立	-	-	-	-	-	-	-	-	-	-
対前年度増減数	△87	7	△8	△54	△3	41	△89	18	1	-

第4表 小学校長期欠席者（30日以上）の状況

単位：人・%

区分	本 県					全 国				
	計	病気	経済的 理由	不登校	その他	計	病気	経済的 理由	不登校	その他
15年度調査	950	386	-	515	49	69,098	33,289	117	25,762	8,736
(児童数に対する割合)	(0.66)	(0.27)	(-)	(0.36)	(0.03)	(0.95)	(0.46)	(0.00)	(0.36)	(0.12)
16年度調査	826	296	-	474	56	62,151	29,080	78	24,086	8,907
(児童数に対する割合)	(0.58)	(0.21)	(-)	(0.33)	(0.04)	(0.86)	(0.40)	(0.00)	(0.33)	(0.12)
対前年度増減率	△ 13.1	△ 23.3	-	△ 8.0	14.3	△ 10.1	△ 12.6	△ 33.3	△ 6.5	-2.0

(注) 「長期欠席者」とは、本年3月31日現在の在学者のうち、前年の4月1日から本年の3月31日までの1年間に連続又は断続して30日以上欠席した者をいう。

15年度調査は平成14年4月1日から平成15年3月31日までの1年間の数値

16年度調査は平成15年4月1日から平成16年3月31日までの1年間の数値

単位未満を四捨五入したので、総数に一致しない場合がある。

(2) 中学校

ア 学校数

学校数は、廃校2校、新設1校で前年度より1校減少し249校（国立3校、公立本校242校、公立分校1校、私立3校）となった。

学校類型別にみると、複式学級のある学校は3校、複式学級のみ学校は0校となった。

また、75条学級のある学校は150校となった。

学級数別学校数は11学級以下の学校が169校（構成比67.9%）であった。

イ 学級数

また、学級数は2,423学級で、前年度より48学級減少した。

収容人員別学級数は36～40人学級が889学級で最も多かったが、前年度より26学級減少した。

ウ 生徒数

生徒数は74,073人（男37,844人、女36,229人）で、前年度より1,990人減少した。うち75条学級生徒数は530人、長期欠席生徒数は前年度より138人減少し2,014人となった。このうち「不登校」は前年度より116人減少し1,778人（構成比2.34%）となり、全国平均（2.73%）と比べると0.39ポイント下回った。

1校当たりの平均生徒数は297.5人で前年度より6.8人減少し、全国平均（330.0人）と比べると32.5人下回った。

1学級当たりの平均生徒数は30.6人で前年度より0.2人減少し、全国平均（31.0人）と比べると0.4人下回った。

エ 教員数（本務者）

教員数は5,272人（男3,080人、女2,192人）で、前年度より30人減少した。これを男女別構成比でみると、男子教員58.4%、女子教員は前年度より0.3ポイント上昇し41.6%となり、全国平均（41.0%）を0.6ポイント上回った。

（以上第5・6・7・8表）

第5表 中学校の学校数、生徒数、教員数の推移

単位：校・人・%

区分 年度	学校数			生徒数			教員数（本務者）					
	計	本校	分校	計	男	女	計	構成比	男	構成比	女	構成比
12年度	255	255	-	84,473	43,102	41,371	5,429	100.0	3,229	59.5	2,200	40.5
13年度	254	254	-	81,656	41,505	40,151	5,390	100.0	3,192	59.2	2,198	40.8
14年度	254	254	-	78,910	40,240	38,670	5,333	100.0	3,160	59.3	2,173	40.7
15年度	250	250	-	76,063	38,882	37,181	5,302	100.0	3,114	58.7	2,188	41.3
16年度	249	248	1	74,073	37,844	36,229	5,272	100.0	3,080	58.4	2,192	41.6
全国	11,102	11,026	76	3,663,512	1,872,596	1,790,916	249,801	100.0	147,383	59.0	102,418	41.0

第6表 中学校類型別・学級数別学校数

単位:校

区分 年度	複式学級のある学校	複式学級 のみの学校	75条学級のある学校	2学級 以下	3~11 学級	12~18 学級	19~24 学級	25~30 学級	31学級 以上
12年度	3	-	118	6	152	72	23	2	-
13年度	2	-	134	4	156	72	22	-	-
14年度	2	-	142	3	161	68	22	-	-
15年度	1	-	149	3	162	67	18	-	-
16年度	3	-	150	4	165	61	18	1	-

第7表 中学校収容人員別学級数

単位:学級

区分	学級数									
	計	~7人	8~12人	13~20人	21~25人	26~30人	31~35人	36~40人	41~45人	46人~
12年度	2,636	166	10	33	109	267	965	1,083	3	-
13年度	2,583	190	12	33	118	267	926	1,034	3	-
14年度	2,535	202	14	30	127	301	918	939	4	-
15年度	2,471	223	18	22	121	310	857	915	5	-
16年度	2,423	225	17	27	121	337	799	889	8	-
国立	27	-	-	-	-	-	-	25	2	-
公立	2,382	222	17	26	120	336	799	861	1	-
私立	14	3	-	1	1	1	-	3	5	-
対前年度 増減数	△48	2	△1	5	-	27	△58	△26	3	-

第8表 中学校長期欠席者(30日以上)の状況

単位:人-%

区分	本 県					全 国				
	計	病気	経済的 理由	不登校	その他	計	病気	経済的 理由	不登校	その他
15年度調査	2,152	224	1	1,894	33	135,971	21,047	263	105,342	9,319
(生徒数に対する割合)	(2.73)	(0.28)	(0.00)	(2.40)	(0.04)	(3.52)	(0.54)	(0.01)	(2.73)	(0.24)
16年度調査	2,014	216	3	1,778	17	131,173	19,728	221	102,126	9,098
(生徒数に対する割合)	(2.65)	(0.28)	(0.00)	(2.34)	(0.02)	(3.58)	(0.54)	(0.01)	(2.79)	(0.25)
対前年度増減率	△ 6.4	△ 3.6	200.0	△ 6.1	△ 48.5	△ 3.5	△ 6.3	△ 16.0	△ 3.1	△ 2.4

(注) 「長期欠席者」とは、本年3月31日現在の在学者のうち、前年の4月1日から本年の3月31日までの1年間に連続又は断続して30日以上欠席した者をいう。

15年度調査は平成14年4月1日から平成15年3月31日までの1年間の数値

16年度調査は平成15年4月1日から平成16年3月31日までの1年間の数値

単位未満を四捨五入したので、総数に一致しない場合がある。

(3) 高等学校(通信制課程を除く)

ア 学校数

学校数は、廃校3校、新設1校で前年度より2校減少し123校(公立本校102校、同分校6校、私立15校)となった。

課程別では、全日制独立校108校、定時制独立校8校、全定併置校7校となった。

イ 生徒数

生徒数は77,475人(男39,169人、女38,306人)で、前年度より2,401人減少した。

設置者別では、公立が64,247人で前年度より2,202人減少し、私立は13,228人で前年度より199人減少した。

課程別では、全日制が74,923人で前年度より2,570人減少し、定時制は2,552人で前年度より169人増加した。

また、学科別の割合は、全日制では普通科が70.6%を占めた。(第9表)

ウ 入学者数

全日制入学者は24,779人で、前年度より798人減少した。

定時制入学者は811人で、前年度より98人増加した。

エ 教員数(本務者)

教員数は5,501人(男3,832人、女1,669人、公立4,765人、私立736人)で、前年度より70人減少した。これを男女別構成比で見ると、男子教員69.7%、女子教員は前年度より1.0ポイント上昇し30.3%となり、全国平均(25.8%)と比べると4.5ポイント上回った。

第9表 学科別生徒数の推移

(全日制) 単位:人・%

区分 年度	計		普通科		農業科		工業科		商業科		水産科		家庭科		看護科		その他		総合	
	計	構成比	普通科	構成比	農業科	構成比	工業科	構成比	商業科	構成比	水産科	構成比	家庭科	構成比	看護科	構成比	その他	構成比	総合	構成比
12年度	84,560	100.0	57,324	67.8	4,061	4.8	7,709	9.1	8,336	9.9	301	0.4	1,851	2.2	233	0.3	2,154	2.5	2,591	3.1
13年度	83,151	100.0	56,823	68.3	3,795	4.6	7,514	9.0	7,692	9.3	303	0.4	1,679	2.0	231	0.3	2,163	2.6	2,951	3.5
14年度	80,411	100.0	55,382	68.9	3,381	4.2	7,122	8.9	6,780	8.4	317	0.4	1,440	1.8	192	0.2	2,114	2.6	3,683	4.6
15年度	77,493	100.0	54,123	69.8	2,855	3.7	6,573	8.5	5,725	7.4	298	0.4	1,191	1.5	153	0.2	2,041	2.6	4,534	5.9
16年度	74,923	100.0	52,859	70.6	2,497	3.3	6,006	8.0	5,050	6.7	289	0.4	1,091	1.5	118	0.2	2,031	2.7	4,982	6.6

(定時制) 単位:人・%

区分 年度	計		普通科		工業科		商業科	
	計	構成比	普通科	構成比	工業科	構成比	商業科	構成比
12年度	2,004	100.0	1,885	94.1	27	1.3	92	4.6
13年度	2,061	100.0	1,986	96.4	18	0.9	57	2.8
14年度	2,247	100.0	2,182	97.1	8	0.4	57	2.5
15年度	2,383	100.0	2,339	98.2	0	0.0	44	1.8
16年度	2,552	100.0	2,527	99.0	0	0.0	25	1.0

(4) 中等教育学校

ア 学校数

学校数は前年と変わりなく、2校（公立本校2校）となった。

イ 生徒数

生徒数は前期課程のみで、162人増加し407人（男162人、女245人）となった。

ウ 教員数（本務者）

教員数は8人増加し27人（男17人、女10人）となった。（第10表）

第10表 中等教育学校の学校数、生徒数、教員数の推移

単位：校・人

区分 年度	学校数 計	生徒数						教員数（本務者）		
		前期課程			後期課程（全・定）			計	男	女
		計	男	女	計	男	女			
12年度	-	-	-	-	-	-	-	-	-	-
13年度	-	-	-	-	-	-	-	-	-	-
14年度	1	82	33	49	-	-	-	8	6	2
15年度	2	245	99	146	-	-	-	19	13	6
16年度	2	407	162	245	-	-	-	27	17	10
全国	18	3,915	2,211	1,704	2,133	1,210	926	470	309	161

(5) 盲学校・聾学校・養護学校

ア 学校数

学校数は前年と変わりなく25校（盲学校公立本校2校、聾学校公立本校2校、養護学校国立本校1校、公立本校16校、同分校4校）となった。

イ 在学者数

在学者数は盲学校72人、聾学校138人、養護学校1,442人で、前年度より盲学校は2人減少、聾学校は4人減少、養護学校は35人増加した。

また、通学状況は、家庭からの通学が1,083人（構成比65.6%）、寄宿舎393人（同23.8%）、児童福祉施設91人（同5.5%）、国立療養所10人（同0.6%）その他の医療機関75人（同4.5%）となった。（第11表、第1図）

ウ 教員数（本務者）

教員数は1,110人（盲学校80人、聾学校99人、養護学校931人）で、前年度より20人増加した。

教員1人当たりの在学者数は、盲学校0.9人（全国平均1.1人）、聾学校1.4人（同1.3人）、養護学校1.5人（同1.6人）となった。

第11表 通学状況別在学者数

単位:人

区 分	計	寄 宿 舎	家 庭	児童福祉施設 重心病棟	国立療養所 重心病棟	その他の 医療機関
平成12年度	1,575	383	938	118	21	115
平成13年度	1,538	356	959	107	12	104
平成14年度	1,560	352	991	103	12	102
平成15年度	1,623	373	1,034	107	13	96
平成16年度	1,652	393	1,083	91	10	75
国立養護学校	64	-	64	-	-	-
公立 盲学校	72	37	35	-	-	-
公立 聾学校	138	38	100	-	-	-
公立 養護学校	1,378	318	884	91	10	75
対前年度増減数	29	20	49	△16	△3	△21

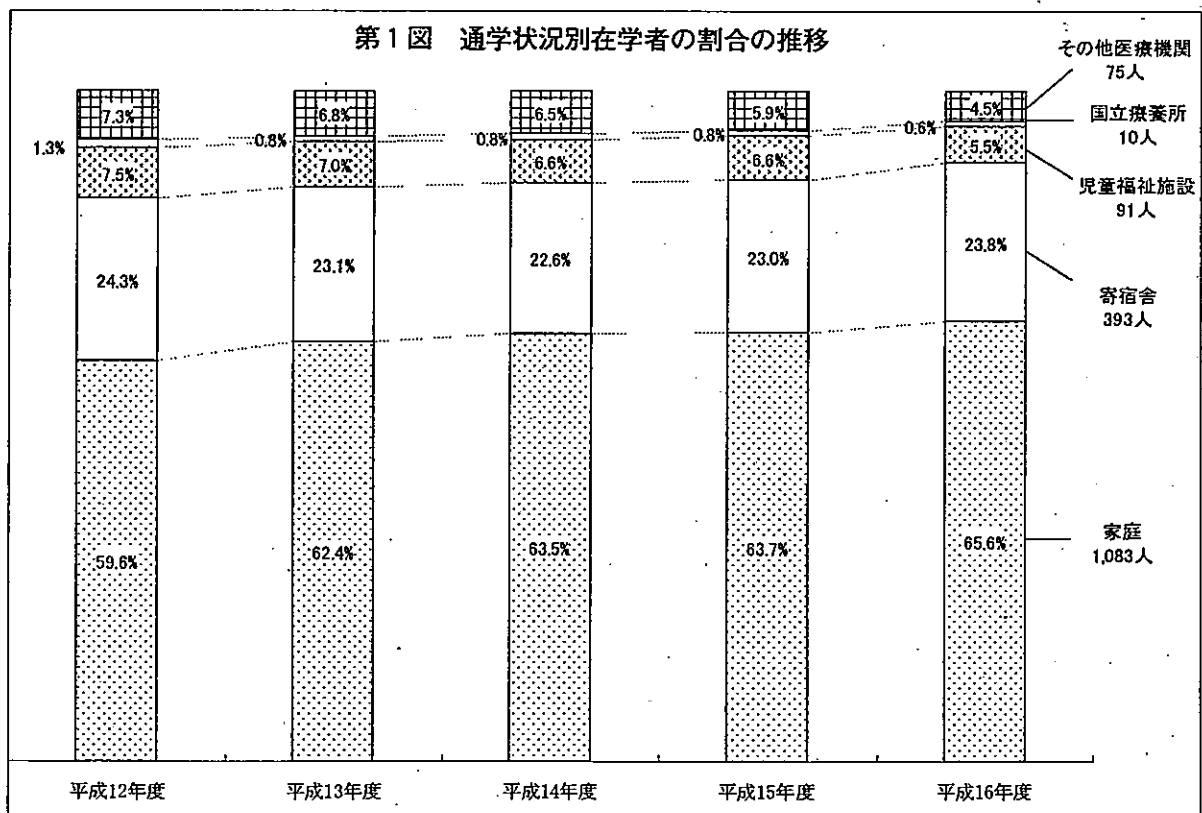

(6) 幼稚園

ア 園数

園数は、廃園2園で前年度より2園減少して162園（国立2園、公立46園、私立114園）となった。

イ 在園者数

在園者数は18,575人（男9,362人、女9,213人）で、前年度より464人減少した。

設置者別では、国立157人、公立3,517人、私立14,901人となり、私立が全体の80.2%を占めた。

ウ 就園率

県下小学校1学年の児童数は22,601人で、幼稚園修了者は6,855人であり、就園率は30.3%となり、前年度より1.5ポイント低下した。（全国平均58.9%）

エ 教員数（本務者）

教員数は1,417人（男92人、女1,325人）で、前年度より7人増加した。

教員1人当たりの在園者数は13.1人で、全国平均（16.0人）と比べると2.9人下回った。

(7) 専修学校

ア 学校数

学校数は、廃校2校、新設6校で前年度より4校増加し80校（国立1校、公立3校、私立76校）となった。

イ 生徒数

生徒数は19,298人（男9,042人、女10,256人）で、前年度より1人増加した。

ウ 入学者数

入学者数は9,704人で前年度より208人減少した。このうち高等及び専門課程へ進学・入学した高校・中学の新規卒業者は7,414人で、前年度より2人増加した。

エ 卒業者数

卒業者数は8,604人で前年度より346人増加した。このうち就職した者は5,821人（関係分野5,151人、その他の分野670人）で、前年度より287人増加した。

(8) 各種学校

ア 学校数

学校数は、前年度と変わらず16校（私立のみ）となった。

イ 生徒数

生徒数は733人（男325人、女408人）で、前年度より177人減少した。

ウ 入学者数

入学者数は556人で前年度より163人減少した。

分野別生徒数では、予備校354人、家政関係97人、医療関係75人等となった。

エ 卒業者数

卒業者数は674人で前年度より19人減少した。

2 学校通信教育調査

ア 学校数

学校数は新設2校で前年度より2校増加して5校（公立3校、私立2校）となった。

イ 生徒数

生徒数は2,635人（男1,277人、女1,358人）で前年度より858人減少した。

入学者数は（本年4月1日から5月1日まで）は889人で前年度より167人増加した。退学者は1,374人で前年度より1,142人増加した。

また、履修者数（実際に1科目以上履修している者の実数）は1,883人となった。

ウ 教員数（本務者）

教員数は67人（男47人、女20人）で、前年度より19人増加した。

3 不就学学齢児童生徒調査

ア 不就学学齢児童生徒数

不就学学齢児童生徒数は4人で前年度より1人減少した。内訳は就学免除者0人（前年度0人）、就学猶予者4人（前年度5人）となった。（第12表）

イ 1年以上居所不明者

1年以上居所不明者数は0人であった。

ウ 学齢児童生徒死亡者数

学齢児童生徒死亡者数は、平成15年度間（平成15年4月1日～平成16年3月31日）は5人で、前年度間より1人減少した。

第12表 不就学学齢児童生徒数の推移

単位：人

区分 年度	就学免除者			就学猶予者			1年以上居所不明者			学齢児童生徒死亡者数		
	計	6～11歳	12～14歳	計	6～11歳	12～14歳	計	6～11歳	12～14歳	計	6～11歳	12～14歳
12年度	14	7	7	10	5	5	-	-	-	12	7	5
13年度	1	-	1	10	3	7	-	-	-	19	14	5
14年度	2	1	1	8	4	4	-	-	-	8	5	3
15年度	-	-	-	5	3	2	2	2	-	6	3	3
16年度	-	-	-	4	3	1	-	-	-	5	4	1

4 卒業後の状況調査

(1) 中学校

ア 卒業者数

卒業者数は26,341人（男13,333人、女13,008人）で、前年度より778人減少した。

イ 高等学校等進学者

高等学校等進学者は26,066人（男13,156人、女12,910人、うち進学しながら就職している者1人）で、前年度より596人減少した。

高等学校等進学率は前年度より0.7ポイント上昇して99.0%となり、全国平均（97.5%）と比べると1.5ポイント上回った。

注）「高等学校等進学者」とは、高等学校・中等教育学校後期課程・盲・聾・養護学校高等部の本科、別科、及び高等専門学校へ進んだ者である。また、就職進学を含む。

ウ 専修学校進学者等

専修学校（高等課程）進学者は20人（男13人、女7人）で前年度より57人減少した

専修学校（一般課程）等入学者は16人（男10人、女6人）で前年度より27人減少した。

入学先別では、専修学校（一般課程）1人（前年度5人）、各種学校5人（同22人）、公共職業能力開発施設等10人（同16人）となった。

注）「専修学校（一般課程）等入学者」とは、専修学校（一般課程）、各種学校、公共職業能力開発施設等の入学（所）者である。

エ 就職者

就職進学者を含む就職者総数は59人（男46人、女13人、うち進学しながら就職している者1人）で、前年度より4人減少した。

就職率は前年度と変わらず0.2%となり、全国平均（0.7%）を0.5ポイント下回った。

就職先県内県外別では、県内就職者数が50人で前年度より4人減少し、県外就職者数は9人で前年度と変わらずだった。構成比は県内84.7%（前年度85.7%）、県外15.3%（同14.3%）となり、前年度より県内就職率が1.0ポイント低下した。

また就職先を産業別に見ると、第1次産業（農業、林業、漁業）が3人、第2次産業（鉱業、建設業、製造業）が32人、第3次産業（電気・ガス・熱供給・水道業、情報通信業、運輸業、卸売・小売業、金融・保険業、不動産業、飲食店・宿泊業、医療・福祉、教育・学習支援業、複合サービス事業、サービス業、公務）が22人、左記以外・不詳が2人となった。

注）「就職率」とは、卒業者のうち就職進学を含む就職者総数の占める割合である。

オ 左記以外の者、死亡・不詳

左記以外の者、死亡・不詳は181人（男109人、女72人）で、前年度より99人減少し、卒業者総数の0.7%（前年度1.0%）となった。

この内訳は左記以外の者181人（男109人、女72人）、死亡・不詳は0人であった。

（以上 第13・14・15表、第2図）

第13表 中学校進路別卒業生数の推移

単位：人・%

区分 年度	卒業生		高等学校等 進学者		専修学校等 進学者等		就職者		左記以外の者、 死亡・不詳	再掲			
	人数	構成比	人数	構成比	人数	構成比	人数	構成比		高等学校等進学者のうち就職している者	専修学校等進学者のうち就職している者	就職者総数	
12年度	30,242	100.0	29,542	97.7	236	0.8	109	0.4	355	1.2	6	2	117
13年度	29,155	100.0	28,566	98.0	207	0.7	112	0.4	270	0.9	9	1	122
14年度	28,155	100.0	27,668	98.3	145	0.5	75	0.3	267	0.9	2	2	79
15年度	27,119	100.0	26,662	98.3	120	0.4	57	0.2	280	1.0	5	1	63
16年度	26,341	100.0	26,066	99.0	36	0.1	58	0.2	181	0.7	1	0	59
全国	1,298,622	100.0	1,265,878	97.5	6,635	0.5	8,656	0.7	17,453	1.3	874	22	9,552

第14表 高等学校等進学率、就職率の推移

単位：%

区分 年度	高等学校等進学率		就職率	
	県	全国	県	全国
12年度	97.7	97.0	0.4	1.0
13年度	98.0	96.9	0.4	1.0
14年度	98.3	97.0	0.3	0.9
15年度	98.3	97.3	0.2	0.3
16年度	99.0	97.5	0.2	0.7

第15表 中学校県内・県外別産業別就職者の推移

単位：人・%

区分 年度	総数		県内		県外		第1次産業		第2次産業		第3次産業		左記以外・不詳	
	人数	構成比	人数	構成比	人数	構成比	人数	構成比	人数	構成比	人数	構成比	人数	構成比
12年度	117	100.0	94	80.3	23	19.7	2	1.7	74	63.2	37	31.6	4	3.4
13年度	122	100.0	108	88.5	14	11.5	4	3.3	70	57.4	45	36.9	3	2.5
14年度	79	100.0	64	81.0	15	19.0	6	7.6	31	39.2	39	49.4	3	3.8
15年度	63	100.0	54	85.7	9	14.3	3	4.8	26	41.3	34	54.0	-	0.0
16年度	59	100.0	50	84.7	9	15.3	3	5.1	32	54.2	22	37.3	2	3.4

第2図 中学校就職者産業別県内・県外別割合

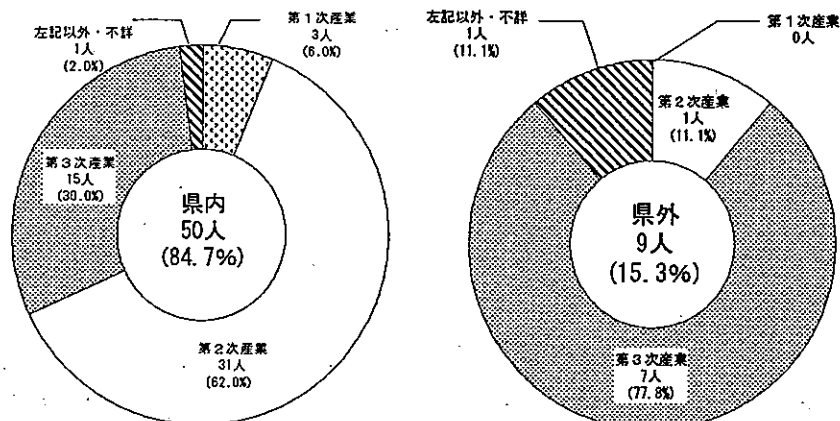

(2) 高等学校

ア 卒業者数

卒業者数は26,193人（男13,137人、女13,056人）で、前年度より892人減少した。

イ 大学進学者

大学等進学者数は10,020人（男5,011人、女5,009人、うち進学しながら就職している者11人）で、前年度より58人減少した。

大学等進学率は前年度より1.1ポイント上昇し38.3%となったが、全国平均（45.3%）と比べると7.0ポイント下回った。男女別進学率をみると、男子は前年度より0.8ポイント上昇し38.1%となり全国平均（43.6%）と比べると5.5ポイント下回った。女子は前年度より1.3ポイント上昇し38.4%となり、全国平均（47.1%）と比べると8.7ポイント下回った。

志願状況は本年3月本科を卒業し、大学（学部）、短期大学（本科）を志望した者は12,256人で、志願率46.8%（前年度46.0%）、うち大学志願者10,090人、志願率38.5%（前年度38.2%）、短期大学志願者2,166人、志願率8.3%（前年度7.8%）となった。

注）「大学等進学者」とは、大学の学部・通信教育部・別科、短期大学の本科・通信教育部・別科、高等学校等の専攻科への進学者である。また、就職進学者を含む。

「大学等進学率」とは、全卒業者数のうち大学等進学者の占める比率である。

ウ 専修学校等進学者等

専修学校（専門課程）進学者数は7,629人（男3,252人、女4,377人）で、前年度より263人減少した。

進学率は前年度と変わらず29.1%となり、全国平均（16.9%）と比べると9.9ポイント上回った。

専修学校（一般課程）等入学者は2,018人（男1,381人、女637人）で前年度より342人減少した。

入学先別では、専修学校一般課程1,186人（前年度1,383人）、各種学校447人（同636人）、公共職業訓練施設等385人（同341人）であった。

注）「専修学校（一般課程）等入学者数」とは、専修学校（一般課程）、各種学校及び公共職業能力開発施設等への入学（所）者の総数である。

エ 就職者

就職進学者を含む就職者総数は4,671人（男2,664人、女2,007人、うち大学等に進学しながら就職している者11人、専修学校等進学者のうち就職している者32人）で、前年度より31人増加した。

就職率は前年度より0.7ポイント上昇し17.8%となり、全国平均（ ）と比べるとポイント上回った。

就職先県内県外別では、県内就職者数は4,220人で前年度より103人増加し、県外就職者数は451人で前年度より72人減少した。構成比は県内90.3%（前年度88.7%）、県外9.7%（同 11.3%）となり、前年度より県内就職率が1.6ポイント上昇した。

県外就職者の都道府県別では、東京都218人、埼玉県55人、神奈川県42人、長野県19人、富山県15人、群馬県15人、京都15人等の順となった。

就職先を産業別にみると、最も多い産業は製造業1,912人、次いで卸売・小売業618人で、最も少ない産業は林業の1人となった。

また、職業別にみると、最も多い職業は生産工程・労務作業者2,401人、次いでサービス職業従事者896人、販売従事者509人等で、最も少ない職業は農林漁業作業者のうちの漁

業作業者の7人であった。

注)「就職率」とは、卒業者のうち就職進学者を含む就職者総数の占める割合である。

オ 一時的な職に就いた者

一時的な職に就いた者は、446人(男168人、女278人)で、卒業者総数の1.7%となり全国平均(2.2%)と比べると、0.5ポイント下回った。

注)「一時的な職に就いた者」とは、アルバイト・パート等、臨時的な収入を目的とする仕事に就いた者の数。

今年度調査より追加された項目で、前年度までは「左記以外の者、死亡・不詳」に含めていたもの。

カ 左記以外の者、死亡・不詳

左記以外の者、死亡・不詳は1,452人(男670人、女782人)で、前年度より696人減少し、卒業者総数の5.5%(前年度7.9%)となった。この内訳は左記以外の者1,451人、死亡・不詳1人であった。

(以上 第16・17・18・19表、第3・4・5図)

第16表 高等学校進路別卒業生数の推移

区分 年度	卒業生総数		大学等進学者		専修学校等 進学者等		就職者		一時的な職に 就いた者		左記以外の者、 死亡・不詳		再掲	
	人数	構成比	人数	構成比	人数	構成比	人数	構成比	人数	構成比	人数	構成比	進学者 等のうち 就職 している 者	就職者 総数
12年度	27,830	100.0	10,042	36.1	10,099	36.3	5,563	20.0	-	-	2,126	7.6	43	5,606
13年度	27,290	100.0	9,921	36.4	9,768	35.8	5,590	20.5	-	-	2,011	7.4	58	5,648
14年度	27,607	100.0	10,237	37.1	10,273	37.2	4,900	17.7	-	-	2,197	8.0	38	4,938
15年度	27,085	100.0	10,078	37.2	10,252	37.9	4,607	17.0	-	-	2,148	7.9	33	4,640
16年度	26,193	100.0	10,020	38.3	9,647	36.8	4,628	17.7	446	1.7	1,452	5.5	43	4,671
全国	1,234,953	100.0	559,729	45.3	348,914	28.3	206,492	16.7	26,991	2.2	92,827	7.5	2,379	208,871

第3図 高等学校卒業生の進路別割合

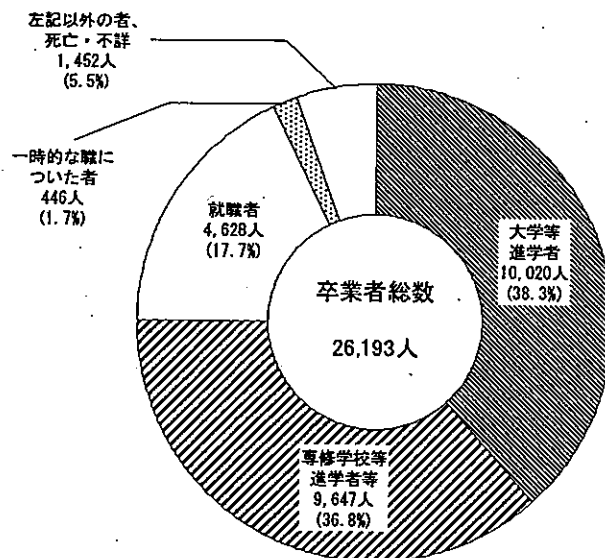

第17表 大学等進学率、就職率の推移

単位：%

区分 年度	大学等進学率						就職率	
	県			全国			県	全国
	計	男	女	計	男	女		
12年度	36.1	36.1	36.0	45.1	42.6	47.6	20.1	18.6
13年度	36.4	37.0	35.7	45.1	43.1	47.1	20.7	18.4
14年度	37.1	37.5	36.6	44.8	42.8	46.9	17.9	17.1
15年度	37.2	37.3	37.1	44.6	42.7	46.6	17.1	16.6
16年度	38.3	38.1	38.4	45.3	43.6	47.1	17.8	16.9

第18表 大学(学部)、短期大学(本科)の入学志願者数

単位：人

区分	本年3月本科卒業生						前年3月卒業生(1浪)						前々年3月以前卒業生(2浪以上)					
	大学(学部)			短期大学(本科)			大学(学部)			短期大学(本科)			大学(学部)			短期大学(本科)		
	計	男	女	計	男	女	計	男	女	計	男	女	計	男	女	計	男	女
12年度	9,735	5,991	3,744	2,636	430	2,206	1,917	1,323	594	92	20	72	265	210	55	14	8	6
13年度	9,879	6,061	3,818	2,245	280	1,965	1,761	1,192	569	99	13	86	225	168	57	8	2	6
14年度	10,497	6,336	4,161	2,110	321	1,789	1,639	1,117	522	72	7	65	266	215	51	4	1	3
15年度	10,344	6,239	4,105	2,110	344	1,766	1,720	1,171	549	82	19	63	305	232	73	32	8	24
16年度	10,090	6,023	4,067	2,166	364	1,802	1,634	1,124	510	99	27	72	283	219	64	44	21	23
対前年度 増減数	△254	△216	△38	56	20	36	△86	△47	△39	17	8	9	△22	△13	△9	12	13	△1

第19表 高等学校県内・県外就職者の推移

単位：人・%

区分 年度	総数		県内		県外	
	構成比		構成比		構成比	
12年度	5,606	100.0	5,003	89.2	603	10.8
13年度	5,648	100.0	5,071	89.8	577	10.2
14年度	4,938	100.0	4,421	89.5	517	10.5
15年度	4,640	100.0	4,117	88.7	523	11.3
16年度	4,671	100.0	4,220	90.3	451	9.7

第4図 高等学校産業別就職者

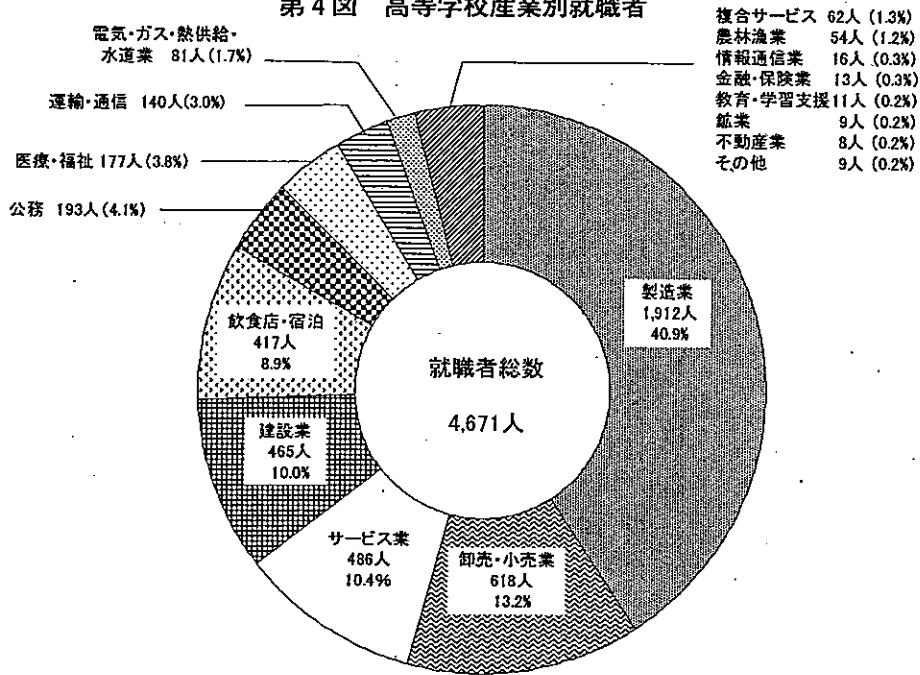

第5図 高等学校職業別就職者の構成比

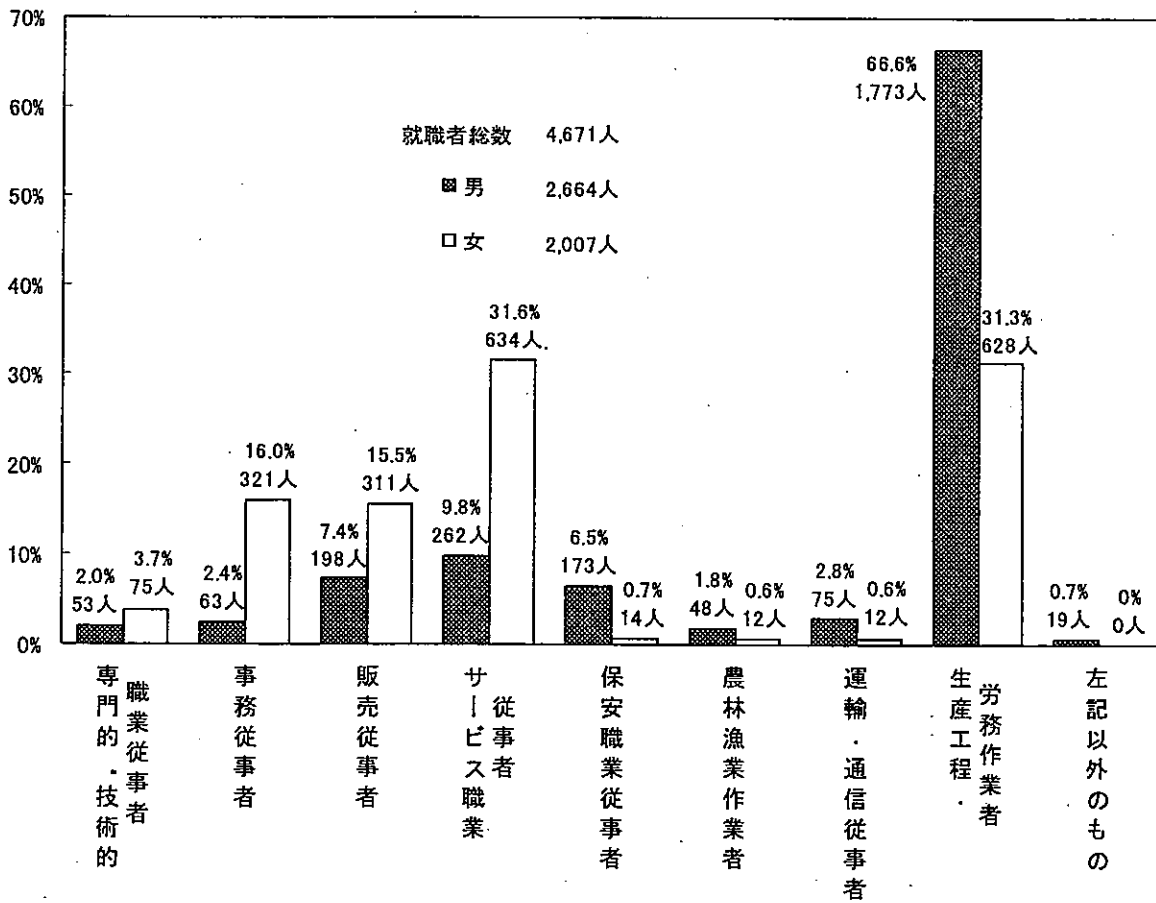

(3) 盲学校・聾学校・養護学校

ア 中学部

卒業者総数は盲学校2人、聾学校12人、養護学校106人となった。

高等学校等進学者数は盲学校2人、聾学校12人、養護学校94人となった。

就職者は養護学校1名となった。左記以外の者は養護学校11人で、このうち社会福祉施設入所者は養護学校6人となった。

イ 高等部

卒業者総数は盲学校6人、聾学校15人、養護学校201人となった。

大学等進学者数は盲学校1人、聾学校11人、養護学校1人で、専修学校等進学者数は聾学校1人、養護学校5人となった。

就職者数は盲学校4人、聾学校2人、養護学校28人となった。左記以外の者は盲学校1人、聾学校1人、養護学校167人で、このうち社会福祉施設入所者は聾学校1人、養護学校142人であった。

III 統計表

総括表

区分	合計(国・公・私立計)								国立				公立				私立								
	学校数		学級数 (学科)	児童・ 生徒数 等	教員数 (本務者)	職員数 (本務者)	学校数		学級数 (学科)	児童・ 生徒数 等	教員数 (本務者)	職員数 (本務者)	学校数		学級数 (学科)	児童・ 生徒数 等	教員数 (本務者)	職員数 (本務者)	学校数		学級数 (学科)	児童・ 生徒数 等	教員数 (本務者)	職員数 (本務者)	
	本校	分校					本校	分校					本校	分校					本校	分校					本校
小学校	588	7	5,973	140,034	9,063	2,403	3	-	39	1,356	55	26	585	7	5,934	138,678	9,008	2,377	-	-	-	-	-	-	-
中学校	248	1	2,423	74,073	5,272	961	3	-	27	1,057	49	9	242	1	2,382	72,600	5,198	952	3	-	14	416	25	-	
高等学校	117	6	1,707	77,475	5,501	1,062	-	-	-	-	-	-	102	6	1,707	64,247	4,765	930	15	-	...	13,228	736	132	
全日制	103	5	1,621	74,923	5,240	1,027	-	-	-	-	-	-	88	5	1,621	61,695	4,504	895	15	-	...	13,228	736	132	
定時制	7	1	86	2,552	261	35	-	-	-	-	-	-	7	1	86	2,552	261	35	-	-	-	-	-	-	
併置校	7	-	-	-	-	-	-	-	-	-	-	-	7	-	-	-	-	-	-	-	-	-	-	-	
専攻科	-	-	-	-	-	-	-	-	-	-	-	-	-	-	-	-	-	-	-	-	-	-	-	-	
高等学校 通信制	5	-	-	2,635	67	9	-	-	-	-	-	-	3	-	-	1,926	38	2	2	-	-	709	29	7	
中等教育 学校	2	-	10	407	27	10	-	-	-	-	-	-	2	-	10	407	27	10	-	-	-	-	-	-	
盲・聾・ 養護学校	21	4	450	1,652	1,110	377	1	-	9	64	28	3	20	4	441	1,588	1,082	374	-	-	-	-	-	-	
盲学校	2	-	27	72	80	48	-	-	-	-	-	-	2	-	27	72	80	48	-	-	-	-	-	-	
聾学校	2	-	36	138	99	50	-	-	-	-	-	-	2	-	36	138	99	50	-	-	-	-	-	-	
養護学校	17	4	387	1,442	931	279	1	-	9	64	28	3	16	4	378	1,378	903	276	-	-	-	-	-	-	
幼稚園	162	-	891	18,575	1,417	369	2	-	6	157	10	1	46	-	188	3,517	261	41	114	-	697	14,901	1,146	327	
専修学校	80	-	355	19,298	904	264	1	-	1	19	3	3	3	-	3	295	20	2	76	-	351	18,984	881	259	
各種学校	16	-	16	733	42	25	-	-	-	-	-	-	-	-	-	-	-	-	16	-	16	733	42	25	

- (注) 1 高等学校の学級数はホームルーム数を示し、公立本科のみの集計である。
 2 高等学校の併置校とは全日制と定時制の両方の課程を設置している学校をいう。
 3 専修学校の学級数は学科数、各種学校の学級数は課程数である。

—小学校—

第1表 学校数、学級数及び理由別長期欠席者数

単位:人

市町村等	学校数			学級数				長期欠席者(前年度間30日以上)				
	計	本校	分校	計	単式学級	複式学級	75条学級	計	病気	経済的理由	不登校	その他
平成15年度	612	606	6	6,060	5,400	237	423	950	386	-	515	49
平成16年度	595	588	7	5,973	5,309	213	451	826	296	-	474	56
国立	3	3	-	39	36	3	-	5	2	-	2	1
公立	592	585	7	5,934	5,273	210	451	821	294	-	472	55
私立	-	-	-	-	-	-	-	-	-	-	-	-
岩手県	27	27	-	218	185	11	22	43	15	-	26	2
船岡市	7	7	-	77	65	4	8	22	6	-	14	2
上川町	5	5	-	30	24	4	2	7	3	-	4	-
荒川町	2	2	-	25	22	-	3	6	4	-	2	-
神林村	5	5	-	33	30	-	3	5	-	-	5	-
朝日村	5	5	-	33	30	-	3	3	2	-	1	-
山北町	2	2	-	17	14	-	3	-	-	-	-	-
粟島浦村	1	1	-	3	-	3	-	-	-	-	-	-
新潟県	37	37	-	369	336	6	27	68	21	-	36	11
発田市	20	20	-	207	188	4	15	34	14	-	19	1
新発田市	3	3	-	39	36	-	3	9	-	-	5	4
加治川村	3	3	-	20	19	-	1	7	1	-	5	1
紫雲寺町	3	3	-	23	20	-	3	3	-	-	3	-
中条町	5	5	-	61	57	-	4	12	4	-	4	4
黒川村	3	3	-	19	16	2	1	3	2	-	-	1
新潟県	128	127	1	1,775	1,670	5	100	299	125	-	156	18
新潟市	63	62	1	996	947	5	44	181	70	-	94	17
津根市	11	11	-	146	134	-	12	24	16	-	8	-
白根市	9	9	-	110	104	-	6	15	1	-	14	-
豊栄市	9	9	-	116	108	-	8	20	9	-	11	-
阿賀野市	14	14	-	130	122	-	8	12	4	-	8	-
小須戸町	2	2	-	29	26	-	3	3	-	-	2	1
横越町	1	1	-	23	21	-	2	6	2	-	4	-
亀田町	4	4	-	65	60	-	5	13	9	-	4	-
巻田町	5	5	-	68	64	-	4	10	3	-	7	-
西川町	3	3	-	33	31	-	2	3	1	-	2	-
味方村	1	1	-	13	11	-	2	2	2	-	-	-
湯村	3	3	-	21	19	-	2	4	3	-	1	-
月村	1	1	-	9	9	-	-	-	-	-	-	-
中之口村	2	2	-	16	14	-	2	6	5	-	1	-
五泉市	22	21	1	187	161	14	12	11	3	-	8	-
五松町	6	6	-	81	77	-	4	4	-	-	4	-
津川町	5	5	-	49	47	-	2	5	3	-	2	-
瀬川村	2	2	-	14	12	-	2	-	-	-	-	-
上川村	2	2	-	9	4	4	1	-	-	-	-	-
三川村	5	4	1	23	13	8	2	-	-	-	-	-
三川村	2	2	-	11	8	2	1	2	-	-	2	-
三条市	55	55	-	637	587	1	49	102	38	-	59	5
三条市	15	15	-	191	174	-	17	37	16	-	19	2
加茂市	7	7	-	75	71	-	4	5	1	-	4	-
岩室村	8	8	-	99	92	-	7	18	3	-	15	-
弥彦村	2	2	-	25	23	-	2	5	4	-	1	-
分水町	1	1	-	19	18	-	1	9	4	-	3	2
吉田町	3	3	-	34	32	-	2	2	-	-	1	1
上田町	4	4	-	60	55	-	5	9	1	-	8	-
下田村	2	2	-	33	29	-	4	5	-	-	5	-
栄寺泊町	6	6	-	40	36	-	4	5	3	-	2	-
泊町	3	3	-	29	27	-	2	5	5	-	-	-
岡岡市	4	4	-	32	30	1	1	2	1	-	1	-
長岡市	86	86	-	891	796	31	64	105	29	-	72	4
小千谷市	38	38	-	444	414	6	24	67	16	-	48	3
見附市	14	14	-	110	93	13	4	9	6	-	3	-
栃尾市	8	8	-	106	91	2	13	13	3	-	10	-
中島町	8	8	-	58	47	7	4	2	1	-	1	-
越路町	3	3	-	33	29	-	4	5	-	-	5	-
越路町	2	2	-	30	28	-	2	6	3	-	2	1

第1表 学校数、学級数及び理由別長期欠席者数(つづき)

市町村等	学校数			学級数			長期欠席者(前年度間30日以上)					
	計	本校	分校	計	単式学級	複式学級	75条学級	計	病気	経済的理由	不登校	その他
三島町	2	2	-	20	19	-	1	1	-	-	1	-
与板村	1	1	-	19	16	-	3	-	-	-	-	-
和島村	2	2	-	13	12	-	1	1	-	-	1	-
出雲崎町	1	1	-	11	10	-	1	1	-	-	1	-
山古志村	1	1	-	6	6	-	-	-	-	-	-	-
山川町	3	3	-	19	13	3	3	-	-	-	-	-
小国町	3	3	-	22	18	-	4	-	-	-	-	-
柏崎園市	29	29	-	264	218	17	29	27	6	-	17	4
柏崎園市	23	23	-	226	189	11	26	27	6	-	17	4
高柳町	2	2	-	9	6	3	-	-	-	-	-	-
刈羽村	1	1	-	12	11	-	1	-	-	-	-	-
西山町	3	3	-	17	12	3	2	-	-	-	-	-
小出園市	11	11	-	115	104	-	11	11	4	-	7	-
堀之内町	2	2	-	21	19	-	2	-	-	-	-	-
小出谷町	2	2	-	29	27	-	2	5	2	-	3	-
湯谷村	2	2	-	21	18	-	3	1	-	-	1	-
広神門村	2	2	-	23	22	-	1	1	1	-	-	-
守門村	2	2	-	14	12	-	2	4	1	-	3	-
入瀬村	1	1	-	7	6	-	1	-	-	-	-	-
六日園市	25	25	-	210	186	9	15	23	8	-	15	-
湯沢町	5	5	-	32	25	5	2	1	-	-	1	-
塩沢町	7	7	-	59	54	2	3	6	-	-	6	-
六日町	7	7	-	73	68	-	5	7	5	-	2	-
大和町	6	6	-	46	39	2	5	9	3	-	6	-
十日園市	42	38	4	246	189	42	15	33	6	-	22	5
十日園市	20	17	3	124	99	17	8	21	3	-	14	4
川西南町	4	4	-	25	21	2	2	6	2	-	3	1
津南里村	8	7	1	44	34	8	2	6	1	-	5	-
中代町	4	4	-	26	21	4	1	-	-	-	-	-
松代町	3	3	-	14	6	6	2	-	-	-	-	-
松之山町	3	3	-	13	8	5	-	-	-	-	-	-
上越園市	52	52	-	526	467	9	50	57	21	-	31	5
上越園市	30	30	-	340	303	5	32	43	12	-	26	5
安塚村	1	1	-	8	7	-	1	2	2	-	-	-
浦川原村	3	3	-	17	14	2	1	1	-	-	1	-
大島村	1	1	-	8	6	-	2	-	-	-	-	-
大牧村	1	1	-	6	6	-	-	-	-	-	-	-
柿崎町	4	4	-	35	31	-	4	4	3	-	1	-
大頸町	1	1	-	24	21	-	3	-	-	-	-	-
頸城村	3	3	-	32	29	-	3	3	1	-	2	-
吉川町	1	1	-	13	12	-	1	1	1	-	-	-
清里村	2	2	-	12	8	2	2	1	1	-	-	-
三名立町	3	3	-	19	18	-	1	2	1	-	1	-
新井園市	23	23	-	159	132	11	16	6	-	-	5	1
新井園市	10	10	-	79	70	2	7	1	-	-	1	-
妙高高原村	3	3	-	20	16	2	2	-	-	-	-	-
中郷村	3	3	-	17	10	4	3	1	-	-	-	1
妙高倉村	3	3	-	15	12	3	-	-	-	-	-	-
板倉町	4	4	-	28	24	-	4	4	-	-	4	-
糸魚川園市	21	21	-	149	110	22	17	14	5	-	9	-
糸魚川園市	12	12	-	87	67	12	8	8	1	-	7	-
能生町	5	5	-	34	24	4	6	3	1	-	2	-
青海町	4	4	-	28	19	6	3	3	3	-	-	-
佐渡市	37	36	1	227	168	35	24	27	15	-	11	1

*長期欠席者数については平成15年度間(平成15年4月1日から平成16年3月31日)の数値

—小学校—
第2表 学年別児童数

市町村等	合 計			1 学 年			2 学 年			3 学 年		
	計	男	女	計	男	女	計	男	女	計	男	女
平成15年度	142,046	72,568	69,478	23,016	11,796	11,220	22,683	11,602	11,081	24,157	12,366	11,791
平成16年度	140,034	71,681	68,353	22,601	11,459	11,142	23,007	11,818	11,189	22,679	11,593	11,086
国立	1,356	676	680	210	111	99	222	105	117	227	126	101
公立	138,678	71,005	67,673	22,391	11,348	11,043	22,785	11,713	11,072	22,452	11,467	10,985
私立	-	-	-	-	-	-	-	-	-	-	-	-
岩 船 園	4,619	2,371	2,248	692	360	332	713	351	362	777	411	366
村 上 市	1,859	960	899	284	159	125	285	121	164	302	162	140
関 川 村	423	219	204	65	34	31	65	38	27	76	41	35
荒 川 町	659	331	328	114	59	55	103	55	48	105	47	58
神 林 村	569	303	266	76	40	36	96	54	42	99	52	47
朝 日 村	700	365	335	101	47	54	104	60	44	119	68	51
山 北 町	391	184	207	49	18	31	59	23	36	75	40	35
栗 島 浦 村	18	9	9	3	3	-	1	-	1	1	1	-
新 発 田 園	8,862	4,560	4,302	1,385	695	690	1,385	697	688	1,454	769	685
新 発 田 市	5,195	2,704	2,491	791	387	404	800	409	391	873	468	405
聖 籠 町	984	490	494	160	88	72	152	73	79	163	77	86
加 治 川 村	378	196	182	50	22	28	55	29	26	56	32	24
雲 寺 町	457	230	227	75	41	34	76	38	38	70	33	37
中 条 町	1,514	767	747	252	129	123	237	113	124	243	133	110
黒 川 村	334	173	161	57	28	29	65	35	30	49	26	23
新 潟 園	47,991	24,636	23,355	7,848	4,004	3,844	7,977	4,150	3,827	7,703	3,944	3,759
新 潟 市	28,650	14,753	13,897	4,810	2,425	2,385	4,843	2,531	2,312	4,602	2,422	2,180
新 津 市	3,687	1,863	1,824	598	313	285	630	322	308	558	278	280
白 根 市	2,661	1,371	1,290	407	224	183	414	206	208	414	199	215
豊 栄 市	3,177	1,620	1,557	510	262	248	483	252	231	509	254	255
阿 賀 野 市	2,850	1,479	1,371	427	234	193	470	247	223	472	227	245
小 須 戸 町	637	339	298	94	46	48	113	55	58	100	51	49
横 越 町	720	379	341	107	58	49	147	85	62	111	54	57
亀 田 町	1,834	898	936	306	147	159	284	140	144	302	149	153
巻 田 町	1,742	907	835	274	143	131	274	156	118	293	145	148
西 川 町	768	379	389	126	63	63	127	56	71	119	52	67
味 方 村	249	127	122	43	16	27	29	17	12	45	26	19
味 東 村	402	201	201	53	26	27	71	40	31	70	36	34
月 東 村	221	110	111	30	10	20	32	13	19	31	11	20
中 之 口 村	393	210	183	63	37	26	60	30	30	77	40	37
五 泉 園	3,954	1,993	1,961	616	314	302	640	328	312	645	328	317
五 泉 市	2,174	1,110	1,064	342	176	166	364	185	179	341	179	162
村 松 町	1,109	544	565	179	85	94	157	79	78	184	93	91
津 川 町	232	112	120	31	18	13	32	17	15	49	24	25
鹿 瀬 町	89	41	48	12	4	8	19	10	9	14	6	8
上 川 村	169	90	79	18	9	9	31	18	13	29	15	14
三 川 村	181	96	85	34	22	12	37	19	18	28	11	17
三 条 園	15,744	8,011	7,733	2,440	1,255	1,185	2,615	1,315	1,300	2,545	1,264	1,281
三 条 市	4,946	2,459	2,487	808	406	402	807	409	398	785	380	405
加 藤 市	1,832	966	866	279	143	136	312	167	145	291	146	145
加 藤 市	2,502	1,304	1,198	383	205	178	423	212	211	407	205	202
岩 室 村	570	307	263	80	46	34	92	43	49	95	54	41
弥 彦 村	524	269	255	87	44	43	83	39	44	83	34	49
分 水 町	922	480	442	149	80	69	159	92	67	160	78	82
吉 田 町	1,615	808	807	263	131	132	275	142	133	233	115	118
田 上 町	821	398	423	113	64	49	132	62	70	135	70	65
下 田 村	642	330	312	94	38	56	114	51	63	104	59	45
栄 寺 泊 町	688	350	338	92	48	44	101	48	53	139	66	73
寺 泊 町	682	340	342	92	50	42	117	50	67	113	57	56
長 岡 園	21,053	10,738	10,315	3,484	1,735	1,749	3,514	1,799	1,715	3,384	1,721	1,663
長 岡 市	11,266	5,803	5,463	1,892	931	961	1,960	1,024	936	1,819	930	889
小 千 谷 市	2,340	1,230	1,110	401	208	193	407	218	189	373	192	181
見 附 市	2,515	1,235	1,280	391	198	193	391	184	207	397	204	193
栃 尾 市	1,148	567	581	181	94	87	191	100	91	175	91	84
中 之 島 町	794	400	394	117	66	51	123	54	69	133	62	71
越 路 町	788	400	388	120	57	63	122	63	59	121	61	60

—小学校—

単位:人

4 学 年			5 学 年			6 学 年			うち外国 人児童数	うち75条 学級 児童数	市町村等
計	男	女	計	男	女	計	男	女			
24,044	12,322	11,722	23,580	12,113	11,467	24,566	12,369	12,197	212	1,188	平成15年度
24,163	12,367	11,796	24,032	12,331	11,701	23,552	12,113	11,439	221	1,281	平成16年度
235	112	123	221	114	107	241	108	133	-	-	国 立
23,928	12,255	11,673	23,811	12,217	11,594	23,311	12,005	11,306	221	1,281	公 私 立 立
-	-	-	-	-	-	-	-	-	-	-	-
829	437	392	786	389	397	822	423	399	11	53	岩 船 園
330	183	147	337	177	160	321	158	163	4	18	村 上 市
67	35	32	68	29	39	82	42	40	-	5	関 川 村
107	59	48	113	50	63	117	61	56	6	7	開 荒 林 町
114	62	52	82	44	38	102	51	51	-	7	神 朝 日 村
135	65	70	125	56	69	116	69	47	1	6	山 北 村
71	33	38	58	31	27	79	39	40	-	10	粟 島 浦 町
5	-	5	3	2	1	5	3	2	-	-	-
1,557	787	770	1,530	795	735	1,551	817	734	18	58	新 発 田 園
901	477	424	908	476	432	922	487	435	8	34	新 発 田 市
176	80	96	163	89	74	170	83	87	-	8	聖 籠 川 町
69	31	38	78	43	35	70	39	31	4	1	加 治 雲 寺 村
68	36	32	79	38	41	89	44	45	-	5	紫 中 条 川 村
290	137	153	248	120	128	244	135	109	6	7	黒 川 村
53	26	27	54	29	25	56	29	27	-	3	-
8,254	4,249	4,005	8,229	4,194	4,035	7,980	4,095	3,885	78	349	新 鴻 園
4,838	2,473	2,365	4,869	2,477	2,392	4,688	2,425	2,263	61	170	新 鴻 津 市
646	321	325	664	331	333	591	298	293	3	37	新 白 根 市
468	245	223	474	246	228	484	251	233	-	18	豊 茶 野 市
563	296	267	570	289	281	542	267	275	5	27	阿 須 戸 町
500	264	236	486	256	230	495	251	244	2	26	小 横 越 田 町
125	70	55	102	58	44	103	59	44	3	10	須 越 田 町
121	65	56	121	66	55	113	51	62	-	10	小 横 越 田 町
340	167	173	282	143	139	320	152	168	3	14	亀 卷 田 町
296	157	139	317	154	163	288	152	136	1	16	西 味 川 町
142	79	63	125	60	65	129	69	60	-	5	西 味 川 町
41	24	17	45	21	24	46	23	23	-	4	月 中 之 口 村
70	35	35	60	23	37	78	41	37	-	8	-
44	23	21	43	29	14	41	24	17	-	-	-
60	30	30	71	41	30	62	32	30	-	4	-
699	348	351	708	360	348	646	315	331	-	36	五 泉 園
376	186	190	391	210	181	360	174	186	-	17	五 村 市
207	102	105	196	96	100	186	89	97	-	6	津 鹿 上 川 村
43	20	23	39	16	23	38	17	21	-	6	-
16	8	8	12	5	7	16	8	8	-	3	-
34	19	15	31	14	17	26	15	11	-	3	-
23	13	10	39	19	20	20	12	8	-	1	-
2,779	1,405	1,374	2,680	1,402	1,278	2,685	1,370	1,315	8	138	三 条 燕 園
857	408	449	857	440	417	832	416	416	2	57	三 加 燕 市
323	182	141	315	173	142	312	155	157	-	12	岩 弥 室 村
471	242	229	400	221	179	418	219	199	-	23	岩 弥 室 村
102	54	48	100	48	52	101	62	39	-	2	分 水 田 町
92	52	40	91	53	38	88	47	41	-	2	吉 田 上 田 町
162	85	77	132	65	67	160	80	80	2	5	下 柴 寺 泊
300	131	169	274	149	125	270	140	130	4	11	-
141	68	73	148	66	82	152	68	84	-	8	-
101	54	47	114	66	48	115	62	53	-	11	-
123	68	55	126	64	62	107	56	51	-	5	-
107	61	46	123	57	66	130	65	65	-	2	-
3,607	1,862	1,745	3,546	1,850	1,696	3,518	1,771	1,747	33	191	長 岡 園
1,890	993	897	1,878	992	886	1,827	933	894	27	87	長 岡 市
406	209	197	368	211	157	385	192	193	5	17	小 見 附 市
447	218	229	439	204	235	450	227	223	-	37	小 見 附 市
206	104	102	203	91	112	192	87	105	-	12	中 越 之 島 町
136	64	72	136	76	60	149	78	71	-	10	-
147	72	75	145	80	65	133	67	66	-	6	-

—小学校—

第2表 学年別児童数 (つづき)

市町村等	合 計			1 学 年			2 学 年			3 学 年		
	計	男	女	計	男	女	計	男	女	計	男	女
三島町	436	223	213	90	47	43	64	37	27	73	30	43
与板町	481	256	225	73	38	35	73	37	36	90	45	45
和島村	283	140	143	47	22	25	43	24	19	48	25	23
出雲崎町	260	124	136	42	18	24	40	19	21	36	19	17
山古志村	85	47	38	11	5	6	13	6	7	11	5	6
山川町	300	137	163	66	27	39	37	16	21	41	17	24
小国町	357	176	181	53	24	29	50	17	33	67	40	27
柏崎園	5,491	2,834	2,657	871	438	433	907	487	420	891	463	428
柏崎市	4,852	2,498	2,354	781	396	385	801	427	374	791	406	385
高柳町	70	39	31	13	7	6	14	9	5	9	6	3
刈羽村	260	143	117	34	17	17	41	27	14	44	28	16
西山町	309	154	155	43	18	25	51	24	27	47	23	24
小出園	2,571	1,341	1,230	428	210	218	415	221	194	397	210	187
堀之内町	535	294	241	88	45	43	84	47	37	83	46	37
小出町	810	440	370	130	65	65	127	66	61	131	73	58
湯之谷村	400	205	195	68	34	34	72	39	33	63	29	34
広神村	535	251	284	103	46	57	90	46	44	74	40	34
守門村	217	106	111	27	10	17	30	17	13	35	14	21
入広瀬村	74	45	29	12	10	2	12	6	6	11	8	3
六日町園	4,622	2,353	2,269	721	359	362	763	382	381	757	378	379
湯沢町	526	259	267	71	36	35	86	41	45	76	33	43
塩沢町	1,322	676	646	210	105	105	224	115	109	208	109	99
六日町	1,879	950	929	310	144	166	308	148	160	314	151	163
大和町	895	468	427	130	74	56	145	78	67	159	85	74
十日町園	4,275	2,197	2,078	696	360	336	653	328	325	723	374	349
十日町市	2,447	1,228	1,219	396	194	202	370	177	193	431	214	217
川西町	444	222	222	63	35	28	66	36	30	82	45	37
津南町	687	363	324	125	72	53	110	53	57	101	49	52
中里村	397	225	172	63	35	28	57	36	21	57	34	23
松代町	176	90	86	26	13	13	30	14	16	32	22	10
松之山町	124	69	55	23	11	12	20	12	8	20	10	10
上越園	11,665	5,907	5,758	1,943	1,014	929	1,924	970	954	1,917	944	973
上越市	8,066	4,103	3,963	1,331	697	634	1,371	688	683	1,340	669	671
安塚町	152	69	83	23	12	11	33	16	17	18	5	13
浦川村	244	120	124	33	15	18	39	22	17	42	16	26
大島村	108	50	58	18	5	13	18	11	7	15	5	10
牧島村	109	52	57	20	10	10	14	5	9	19	8	11
柿崎町	617	328	289	114	71	43	94	44	50	108	56	52
大瀧町	649	311	338	96	41	55	102	55	47	103	52	51
大頸村	709	341	368	128	65	63	112	50	62	105	48	57
吉城川村	302	162	140	63	35	28	42	23	19	48	22	26
清里村	187	102	85	34	20	14	20	8	12	31	18	13
三名和村	357	186	171	57	29	28	58	35	23	59	32	27
立町	165	83	82	26	14	12	21	13	8	29	13	16
新井南園	2,965	1,545	1,420	483	241	242	432	229	203	479	268	211
新井市	1,669	870	799	286	146	140	234	130	104	278	148	130
妙高高原町	334	178	156	54	26	28	51	26	25	47	29	18
中郷村	247	118	129	41	19	22	37	17	20	41	22	19
妙高倉村	252	133	119	36	21	15	31	14	17	43	27	16
板倉町	463	246	217	66	29	37	79	42	37	70	42	28
糸魚川園	2,699	1,425	1,274	435	214	221	484	256	228	422	229	193
糸魚川市	1,630	860	770	272	138	134	288	150	138	256	142	114
能生町	532	287	245	71	32	39	108	60	48	80	45	35
青海町	537	278	259	92	44	48	88	46	42	86	42	44
佐渡市	3,523	1,770	1,753	559	260	299	585	305	280	585	290	295

—小学校—

単位:人

4 学 年			5 学 年			6 学 年			うち外国 人児童数	うち75条 学級 児童数	市町村等
計	男	女	計	男	女	計	男	女			
74	37	37	61	36	25	74	36	38	1	1	三島町
88	48	40	76	42	34	81	46	35	-	6	与板村
44	25	19	50	21	29	51	23	28	-	3	和島村
50	25	25	52	27	25	40	16	24	-	1	出雲崎町
18	12	6	15	8	7	17	11	6	-	-	山古志村
55	29	26	49	26	23	52	22	30	-	5	出雲口町
46	26	20	74	36	38	67	33	34	-	6	川小国町
948	479	469	970	515	455	904	452	452	13	84	拍崎園
849	424	425	838	448	390	792	397	395	13	76	拍崎市
11	5	6	10	6	4	13	6	7	-	-	拍柳町
40	20	20	57	31	26	44	20	24	-	3	高刈羽山
48	30	18	65	30	35	55	29	26	-	5	西
454	246	208	457	229	228	420	225	195	7	28	小出園
84	50	34	98	51	47	98	55	43	-	4	堀之内町
155	87	68	130	70	60	137	79	58	4	6	堀之出町
65	37	28	76	37	39	56	29	27	1	9	小湯之谷村
93	41	52	94	42	52	81	36	45	1	3	広守神門村
44	22	22	42	22	20	39	21	18	1	4	入広瀬村
13	9	4	17	7	10	9	5	4	-	2	
783	393	390	818	430	388	780	411	369	19	45	六日町園
107	53	54	95	51	44	91	45	46	-	3	湯沢町
227	104	123	232	128	104	221	115	106	2	12	塩六日町
302	165	137	337	170	167	308	172	136	2	18	大和町
147	71	76	154	81	73	160	79	81	15	12	
727	367	360	726	378	348	750	390	360	3	36	十日町園
401	197	204	424	221	203	425	225	200	2	20	十日町市
76	35	41	77	37	40	80	34	46	-	3	十川西南町
120	67	53	115	63	52	116	59	57	1	7	津南里村
79	41	38	64	35	29	77	44	33	-	4	中松代町
31	13	18	31	14	17	26	14	12	-	2	松之山町
20	14	6	15	8	7	26	14	12	-	-	
1,968	990	978	1,965	987	978	1,948	1,002	946	21	136	上越園
1,359	680	679	1,335	676	659	1,330	693	637	19	99	上越塚市
28	14	14	22	10	12	28	12	16	-	1	安浦川原村
45	21	24	46	21	25	39	25	14	-	1	浦大島村
21	9	12	21	13	8	15	7	8	-	3	大牧村
17	9	8	15	9	6	24	11	13	-	-	
100	53	47	103	51	52	98	53	45	-	10	柿大崎町
124	63	61	121	54	67	103	46	57	-	8	大頸崎村
119	62	57	118	59	59	127	57	70	2	7	大頸城川里村
43	23	20	56	29	27	50	30	20	-	2	吉清三村
29	15	14	40	19	21	33	22	11	-	3	
56	29	27	63	31	32	64	30	34	-	2	清立
27	12	15	25	15	10	37	16	21	-	-	三名
533	280	253	514	240	274	524	287	237	2	31	新井頸南園
290	155	135	293	135	158	288	156	132	2	15	妙高高原市
57	29	28	52	24	28	73	44	29	-	5	新高郷村
49	24	25	43	18	25	36	18	18	-	4	中妙高村
49	21	28	47	24	23	46	26	20	-	-	
88	51	37	79	39	40	81	43	38	-	7	板倉町
442	240	202	480	245	235	436	241	195	2	34	糸魚川園
264	141	123	284	145	139	266	144	122	2	19	糸魚川市
88	52	36	97	51	46	88	47	41	-	11	能生町
90	47	43	99	49	50	82	50	32	-	4	青海町
583	284	299	623	317	306	588	314	274	6	62	佐渡市

—小学校—

第3表 職名別教員数(本務者)

市町村等	計			校 長			教 頭			教 諭		
	計	男	女	計	男	女	計	男	女	計	男	女
平成15年度	9,149	3,565	5,584	602	530	72	605	519	86	6,977	2,452	4,525
平成16年度	9,063	3,500	5,563	584	504	80	596	512	84	6,890	2,413	4,477
国立	55	42	13	-	-	-	3	3	-	49	39	10
公立	9,008	3,458	5,550	584	504	80	593	509	84	6,841	2,374	4,467
私立	-	-	-	-	-	-	-	-	-	-	-	-
岩 船 園	340	153	187	26	21	5	27	23	4	251	107	144
村 上 市	111	48	63	7	6	1	7	7	-	87	34	53
関 川 村	47	23	24	5	4	1	5	5	-	32	14	18
荒 川 町	37	15	22	2	2	-	2	1	1	30	11	19
神 林 村	55	23	32	5	3	2	5	4	1	38	16	22
朝 日 町	54	25	29	5	4	1	5	4	1	38	17	21
山 北 町	31	16	15	2	2	-	2	1	1	23	13	10
栗 島 浦 村	5	3	2	-	-	-	1	1	-	3	2	1
新 発 田 園	557	206	351	37	34	3	37	31	6	430	136	294
新 発 田 市	310	116	194	20	17	3	20	18	2	242	79	163
新 聖 籠 町	59	20	39	3	3	-	3	2	1	45	13	32
加 治 川 村	32	13	19	3	3	-	3	3	-	22	7	15
加 紫 雲 寺 町	38	14	24	3	3	-	3	2	1	29	9	20
中 条 川 町	87	33	54	5	5	-	5	5	-	71	23	48
黒 川 村	31	10	21	3	3	-	3	1	2	21	5	16
新 潟 園	2,541	895	1,646	126	107	19	131	115	16	2,054	658	1,396
新 潟 市	1,400	491	909	61	56	5	65	57	8	1,153	370	783
新 白 津 市	209	77	132	11	8	3	11	10	1	170	57	113
新 白 根 市	160	60	100	9	7	2	9	8	1	126	43	83
白 栄 市	167	57	110	9	7	2	10	9	1	137	41	96
阿 賀 野 市	202	69	133	14	11	3	14	12	2	149	44	105
阿 小 須 戸 町	43	16	27	2	2	-	2	2	-	34	12	22
横 越 町	31	11	20	1	1	-	1	1	-	28	9	19
亀 卷 町	92	28	64	4	3	1	4	4	-	77	20	57
西 川 町	98	37	61	5	4	1	5	4	1	78	29	49
味 方 川 町	48	17	31	3	3	-	3	3	-	36	11	25
中 東 村	18	6	12	1	1	-	1	1	-	14	4	10
中 東 村	33	14	19	3	3	-	3	2	1	24	9	15
中 之 口 村	14	4	10	1	-	1	1	1	-	10	3	7
中 之 口 村	26	8	18	2	1	1	2	1	1	18	6	12
五 泉 園	291	120	171	21	19	2	21	19	2	213	81	132
五 泉 市	118	40	78	6	5	1	6	6	-	94	29	65
五 村 松 町	73	29	44	5	4	1	5	5	-	56	20	36
津 川 町	22	12	10	2	2	-	2	1	1	15	9	6
鹿 瀬 町	16	9	7	2	2	-	2	2	-	10	5	5
上 川 村	43	21	22	4	4	-	4	3	1	26	13	13
三 川 村	19	9	10	2	2	-	2	2	-	12	5	7
三 条 園	941	359	582	55	48	7	56	49	7	736	253	483
三 条 市	283	116	167	15	13	2	16	15	1	222	84	138
加 茂 市	108	40	68	7	7	-	7	5	2	86	27	59
148	52	96	8	8	-	8	6	2	115	36	79	
34	11	23	2	2	-	2	2	-	27	7	20	
25	9	16	1	1	-	1	1	-	22	7	15	
51	19	32	3	3	-	3	3	-	40	13	27	
81	31	50	4	4	-	4	4	-	69	23	46	
48	16	32	2	2	-	2	2	-	39	12	27	
68	24	44	6	3	3	6	4	2	45	17	28	
43	18	25	3	2	1	3	3	-	34	13	21	
52	23	29	4	3	1	4	4	-	37	14	23	
長 岡 園	1,333	524	809	85	70	15	89	71	18	1,006	378	628
長 岡 市	657	256	401	37	30	7	38	32	6	508	192	316
小 千 谷 市	171	73	98	14	11	3	15	12	3	121	50	71
小 見 附 市	151	57	94	8	7	1	10	7	3	120	42	78
栃 尾 市	93	36	57	8	6	2	8	5	3	64	25	39
中 之 島 町	50	22	28	3	2	1	3	3	-	39	17	22
越 路 町	42	15	27	2	2	-	2	2	-	32	10	22

助 教 諭			養 護 教 諭			養 護 助 教 諭			講 師			市町村等
計	男	女	計	男	女	計	男	女	計	男	女	
36	8	28	586	-	586	53	-	53	290	56	234	平成15年度
43	8	35	574	-	574	50	-	50	326	63	263	平成16年度
-	-	-	3	-	3	-	-	-	-	-	-	国 立
43	8	35	571	-	571	50	-	50	326	63	263	公 私 立 立
-	-	-	-	-	-	-	-	-	-	-	-	岩 船 園
-	-	-	27	-	27	1	-	1	8	2	6	村 上 市
-	-	-	7	-	7	-	-	-	3	1	2	関 川 村
-	-	-	5	-	5	-	-	-	-	-	-	荒 川 町
-	-	-	2	-	2	-	-	-	1	1	-	神 林 村
-	-	-	5	-	5	-	-	-	2	-	2	朝 日 村
-	-	-	5	-	5	-	-	-	1	-	1	山 北 町
-	-	-	2	-	2	1	-	1	1	-	1	粟 島 浦 村
-	-	-	1	-	1	-	-	-	-	-	-	-
-	-	-	37	-	37	1	-	1	15	5	10	新 発 田 園
-	-	-	20	-	20	-	-	-	8	2	6	新 発 田 市
-	-	-	3	-	3	-	-	-	5	2	3	新 聖 籠 川 村
-	-	-	3	-	3	-	-	-	1	-	1	加 治 寺 町
-	-	-	3	-	3	-	-	-	-	-	-	紫 雲 村
-	-	-	5	-	5	1	-	1	-	-	-	中 条 川 村
-	-	-	3	-	3	-	-	-	1	1	-	黒 川 村
4	-	4	128	-	128	6	-	6	92	15	77	新 潟 市 市
-	-	-	62	-	62	3	-	3	56	8	48	新 潟 市 市
-	-	-	11	-	11	1	-	1	5	2	3	新 潟 市 市
2	-	2	9	-	9	1	-	1	4	2	2	白 根 栄 野 戸 町
-	-	-	10	-	10	1	-	1	-	-	-	阿 賀 須 越 田 町
-	-	-	14	-	14	-	-	-	11	2	9	小 横 越 田 町
1	-	1	2	-	2	-	-	-	2	-	2	西 味 湯 月 村
-	-	-	1	-	1	-	-	-	-	-	-	中 之 口 村
-	-	-	4	-	4	-	-	-	3	1	2	五 泉 園
-	-	-	5	-	5	-	-	-	5	-	5	五 村 松 川 町
1	-	1	3	-	3	-	-	-	2	-	2	津 瀬 川 村
-	-	-	1	-	1	-	-	-	1	-	1	鹿 上 川 村
-	-	-	3	-	3	2	-	2	4	1	3	三 条 市 市
-	-	-	2	-	2	-	-	-	1	-	1	三 加 燕 岩 弥 分 吉 田 下 栄 寺 泊
4	1	3	55	-	55	2	-	2	33	8	25	三 加 燕 岩 弥 分 吉 田 下 栄 寺 泊
2	1	1	15	-	15	2	-	2	11	3	8	三 加 燕 岩 弥 分 吉 田 下 栄 寺 泊
-	-	-	7	-	7	-	-	-	1	1	1	三 加 燕 岩 弥 分 吉 田 下 栄 寺 泊
-	-	-	8	-	8	-	-	-	9	2	7	三 加 燕 岩 弥 分 吉 田 下 栄 寺 泊
-	-	-	2	-	2	-	-	-	1	-	1	三 加 燕 岩 弥 分 吉 田 下 栄 寺 泊
-	-	-	1	-	1	-	-	-	-	-	-	三 加 燕 岩 弥 分 吉 田 下 栄 寺 泊
-	-	-	3	-	3	-	-	-	2	-	2	三 加 燕 岩 弥 分 吉 田 下 栄 寺 泊
1	-	1	2	-	2	-	-	-	2	-	2	三 加 燕 岩 弥 分 吉 田 下 栄 寺 泊
1	-	1	6	-	6	-	-	-	4	-	4	三 加 燕 岩 弥 分 吉 田 下 栄 寺 泊
-	-	-	3	-	3	-	-	-	-	-	-	三 加 燕 岩 弥 分 吉 田 下 栄 寺 泊
-	-	-	4	-	4	-	-	-	3	2	1	三 加 燕 岩 弥 分 吉 田 下 栄 寺 泊
10	-	10	86	-	86	9	-	9	48	5	43	長 岡 園
6	-	6	38	-	38	4	-	4	26	2	24	長 岡 市 市
1	-	1	14	-	14	2	-	2	4	-	4	長 岡 市 市
-	-	-	8	-	8	1	-	1	4	1	3	長 岡 市 市
3	-	3	8	-	8	-	-	-	2	-	2	長 岡 市 市
-	-	-	3	-	3	1	-	1	1	-	1	長 岡 市 市
-	-	-	2	-	2	-	-	-	4	1	3	長 岡 市 市

—小学校—

第3表 職名別教員数(本務者) (つづき)

市町村等	計			校 長			教 頭			教 諭		
	計	男	女	計	男	女	計	男	女	計	男	女
三島町	30	11	19	2	2	-	2	2	-	22	7	15
与板村	25	12	13	1	1	-	1	1	-	21	10	11
和雲崎町	22	6	16	2	1	1	2	1	1	14	3	11
出山古志村	17	6	11	1	1	-	1	1	-	13	4	9
山川口町	10	5	5	1	1	-	1	1	-	6	3	3
小国町	30	13	17	3	3	-	3	2	1	21	8	13
	35	12	23	3	3	-	3	2	1	25	7	18
柏崎園市	401	153	248	29	25	4	29	26	3	295	101	194
柏崎園市	340	127	213	23	20	3	23	21	2	255	85	170
柏高柳町	16	7	9	2	1	1	2	2	-	8	4	4
刈羽村	17	7	10	1	1	-	1	1	-	13	5	8
西山町	28	12	16	3	3	-	3	2	1	19	7	12
小出園市	182	79	103	11	10	1	11	8	3	137	57	80
堀之内町	35	16	19	2	2	-	2	2	-	26	11	15
小出谷村	42	17	25	2	2	-	2	1	1	34	14	20
湯之谷村	33	13	20	2	1	1	2	1	1	25	11	14
広神門村	34	17	17	2	2	-	2	2	-	25	11	14
守入瀬村	25	10	15	2	2	-	2	1	1	18	7	11
	13	6	7	1	1	-	1	1	-	9	3	6
六日園市	337	143	194	25	20	5	25	19	6	241	98	143
湯沢町	55	25	30	5	5	-	5	4	1	34	15	19
塩沢町	93	37	56	7	6	1	7	5	2	66	25	41
六大日町	110	50	60	7	5	2	7	6	1	86	38	48
大和町	79	31	48	6	4	2	6	4	2	55	20	35
十日園市	407	185	222	38	29	9	39	32	7	269	115	154
十日園市	200	91	109	17	13	4	15	13	2	139	61	78
十川西南町	44	25	19	4	4	-	6	5	1	28	14	14
津南里村	72	31	41	7	6	1	7	6	1	46	18	28
中松代町	42	17	25	4	2	2	5	4	1	27	10	17
松之山町	25	11	14	3	2	1	3	2	1	16	7	9
	24	10	14	3	2	1	3	2	1	13	5	8
上越園市	846	316	530	51	47	4	53	46	7	656	213	443
上安塚町	551	212	339	29	26	3	31	26	5	442	155	287
浦川原村	13	5	8	1	1	-	1	1	-	9	3	6
大島村	28	9	19	3	2	1	3	2	1	18	4	14
大牧村	12	4	8	1	1	-	1	1	-	9	2	7
柿崎町	10	5	5	1	1	-	1	1	-	7	3	4
大潟町	58	20	38	4	4	-	4	3	1	42	11	31
頸城村	38	11	27	1	1	-	1	1	-	29	7	22
吉川町	46	17	29	3	3	-	3	3	-	37	11	26
清里村	20	6	14	1	1	-	1	1	-	16	4	12
三名和立村	20	8	12	2	2	-	2	2	-	13	4	9
	32	13	19	3	3	-	3	3	-	22	7	15
	18	6	12	2	2	-	2	2	-	12	2	10
新井園市	266	97	169	23	21	2	22	20	2	185	53	132
新井園市	131	43	88	10	9	1	9	8	1	95	24	71
妙高高原村	35	17	18	3	3	-	3	3	-	24	10	14
中郷村	27	11	16	3	3	-	3	3	-	18	5	13
妙高倉村	29	12	17	3	3	-	3	3	-	17	6	11
板倉町	44	14	30	4	3	1	4	3	1	31	8	23
糸魚川園市	244	101	143	21	18	3	21	20	1	166	62	104
糸魚川園市	139	60	79	12	11	1	12	11	1	97	37	60
能生町	59	23	36	5	4	1	5	5	-	39	14	25
青海町	46	18	28	4	3	1	4	4	-	30	11	19
佐渡市	377	169	208	36	35	1	35	33	2	251	101	150

—小学校—
単位:人

助教諭			養護教諭			養護助教諭			講師			市町村等
計	男	女	計	男	女	計	男	女	計	男	女	
-	-	-	2	-	2	1	-	1	1	-	1	三島町
-	-	-	1	-	1	-	-	-	1	-	1	与板村
-	-	-	2	-	2	-	-	-	2	1	1	和島村
-	-	-	1	-	1	-	-	-	1	-	1	出雲志
-	-	-	1	-	1	-	-	-	1	-	1	山古口
-	-	-	3	-	3	-	-	-	-	-	-	川国
-	-	-	3	-	3	-	-	-	1	-	1	小
6	1	5	28	-	28	2	-	2	12	-	12	柏崎園
6	1	5	22	-	22	2	-	2	9	-	9	柏崎園
-	-	-	2	-	2	-	-	-	2	-	2	高柳市
-	-	-	1	-	1	-	-	-	1	-	1	刈羽村
-	-	-	3	-	3	-	-	-	-	-	-	西山村
1	-	1	11	-	11	3	-	3	8	4	4	小堀園
-	-	-	2	-	2	1	-	1	2	1	1	堀之内
1	-	1	2	-	2	-	-	-	1	-	1	小湯村
-	-	-	2	-	2	1	-	1	1	-	1	湯之谷
-	-	-	2	-	2	-	-	-	3	2	1	廣神門
-	-	-	2	-	2	1	-	1	-	-	-	守入瀬
-	-	-	1	-	1	-	-	-	1	1	-	入瀬
8	3	5	23	-	23	3	-	3	12	3	9	六日町
2	-	2	4	-	4	1	-	1	4	1	3	湯沢町
3	1	2	6	-	6	1	-	1	3	-	3	塩沢町
-	-	-	7	-	7	1	-	1	2	1	1	大日和
3	2	1	6	-	6	-	-	-	3	1	2	大日和
4	1	3	34	-	34	3	-	3	20	8	12	十日町
2	1	1	15	-	15	1	-	1	11	3	8	十川町
-	-	-	4	-	4	-	-	-	2	2	-	津南
2	-	2	7	-	7	-	-	-	3	1	2	津南
-	-	-	4	-	4	-	-	-	2	1	1	中里
-	-	-	2	-	2	1	-	1	-	-	-	松代
-	-	-	2	-	2	1	-	1	2	1	1	松代
5	2	3	52	-	52	4	-	4	25	8	17	上越園
2	1	1	31	-	31	2	-	2	14	4	10	上越園
1	-	1	1	-	1	-	-	-	-	-	-	安塚村
1	1	-	3	-	3	-	-	-	-	-	-	浦川村
-	-	-	1	-	1	-	-	-	-	-	-	大島村
-	-	-	1	-	1	-	-	-	-	-	-	大牧村
-	-	-	3	-	3	1	-	1	4	2	2	柿大町
1	-	1	1	-	1	1	-	1	4	2	2	大頭村
-	-	-	3	-	3	-	-	-	-	-	-	吉清里
-	-	-	1	-	1	-	-	-	1	-	1	吉清里
-	-	-	2	-	2	-	-	-	1	-	1	清三
-	-	-	3	-	3	-	-	-	1	-	1	三名
-	-	-	2	-	2	-	-	-	-	-	-	立
-	-	-	23	-	23	1	-	1	12	3	9	新井南園
-	-	-	10	-	10	-	-	-	7	2	5	新井南園
-	-	-	3	-	3	1	-	1	1	1	-	妙高
-	-	-	3	-	3	-	-	-	-	-	-	中郷
-	-	-	3	-	3	-	-	-	3	-	3	妙高
-	-	-	4	-	4	-	-	-	1	-	1	板倉
1	-	1	17	-	17	5	-	5	13	1	12	糸魚川園
1	-	1	10	-	10	2	-	2	5	1	4	糸魚川
-	-	-	4	-	4	2	-	2	4	-	4	能生
-	-	-	3	-	3	1	-	1	4	-	4	青海
-	-	-	33	-	33	7	-	7	15	-	15	佐渡市

第4表 職名別職員数(本務者)

単位:人

市町村等	計	負担法によるもの				その他のもの							私費負担の職員					
		事務職員			学校栄養職員	市町村費支弁の教員	事務職員	学校図書館事務職員	養護職員	学校栄養職員	学校給食調理従業員	用務員	警備員・その他	計	事務職員	学校図書館事務職員	給食職員	その他
		計	実員相当者	実員相当者に準ずる者														
平成15年度	2,463	630	575	55	187	33	18	66	6	19	679	637	188	7	1	-	6	-
平成16年度	2,403	613	565	48	188	45	16	65	5	20	629	614	208	-	-	-	-	-
国立	26	-	14	-	-	3	7	1	1	-	-	-	-	-
公立	2,377	613	565	48	188	45	2	65	5	17	622	613	207	-	-	-	-	-
私立	-	-	-	-	-	-	-	-	-
岩手県	112	28	26	2	12	2	-	-	-	1	27	27	15	-	-	-	-	-
船岡市	32	8	7	1	4	-	-	-	-	-	13	7	-	-	-	-	-	-
上川町	20	5	5	-	2	-	-	-	-	-	4	4	5	-	-	-	-	-
関川町	17	2	2	-	1	-	-	-	-	1	7	2	4	-	-	-	-	-
荒川村	18	5	5	-	1	-	-	-	-	-	3	5	4	-	-	-	-	-
神林村	14	5	5	-	3	-	-	-	-	-	-	6	-	-	-	-	-	-
朝北町	9	2	2	-	1	2	-	-	-	-	-	2	2	-	-	-	-	-
山北町	9	2	2	-	1	-	-	-	-	-	-	2	2	-	-	-	-	-
栗島浦村	2	1	-	1	-	-	-	-	-	-	-	1	-	-	-	-	-	-
新潟県	145	39	37	2	15	8	-	-	-	-	21	38	24	-	-	-	-	-
発田市	86	21	20	1	9	3	-	-	-	-	12	20	21	-	-	-	-	-
発田町	10	3	3	-	1	-	-	-	-	-	-	3	3	-	-	-	-	-
聖籠町	13	3	3	-	1	1	-	-	-	-	5	3	-	-	-	-	-	-
加治川町	10	4	3	1	2	3	-	-	-	-	-	1	-	-	-	-	-	-
紫雲寺町	14	5	5	-	1	-	-	-	-	-	-	8	-	-	-	-	-	-
条川村	12	3	3	-	1	1	-	-	-	-	4	3	-	-	-	-	-	-
新潟市	720	148	139	9	54	10	6	61	5	12	213	157	54	-	-	-	-	-
新潟市	435	76	73	3	30	-	6	61	5	11	153	92	1	-	-	-	-	-
新潟市	32	12	11	1	3	-	-	-	-	-	6	11	-	-	-	-	-	-
白根市	39	10	9	1	4	-	-	-	-	-	-	11	14	-	-	-	-	-
豊栄市	35	11	10	1	4	-	-	-	-	-	14	6	-	-	-	-	-	-
阿賀野市	80	14	14	-	4	8	-	-	-	1	31	11	11	-	-	-	-	-
小横町	5	2	2	-	1	-	-	-	-	-	-	2	2	-	-	-	-	-
横越町	9	2	1	1	1	-	-	-	-	-	4	2	-	-	-	-	-	-
亀田町	23	4	4	-	1	-	-	-	-	-	-	8	10	-	-	-	-	-
巻田町	19	6	5	1	-	2	-	-	-	-	-	4	7	-	-	-	-	-
西川町	10	3	3	-	2	-	-	-	-	-	-	3	2	-	-	-	-	-
味方村	10	1	1	-	1	-	-	-	-	-	5	1	2	-	-	-	-	-
味方村	14	3	3	-	1	-	-	-	-	-	-	3	7	-	-	-	-	-
月村	3	1	1	-	1	-	-	-	-	-	-	1	-	-	-	-	-	-
中之口村	6	3	2	1	1	-	-	-	-	-	-	2	-	-	-	-	-	-
五泉市	68	20	19	1	5	-	1	-	-	-	13	22	7	-	-	-	-	-
五泉市	21	6	6	-	2	-	-	-	-	-	-	7	6	-	-	-	-	-
五松町	23	5	5	-	1	-	-	-	-	-	13	4	-	-	-	-	-	-
津川町	5	2	2	-	1	-	-	-	-	-	-	2	-	-	-	-	-	-
鹿瀬川村	4	2	2	-	-	-	-	-	-	-	-	2	-	-	-	-	-	-
上川村	11	3	2	1	1	-	1	-	-	-	-	5	1	-	-	-	-	-
三上川村	4	2	2	-	-	-	-	-	-	-	-	2	-	-	-	-	-	-
三条市	162	57	55	2	17	2	-	-	-	-	15	53	18	-	-	-	-	-
三条市	53	17	15	2	5	-	-	-	-	-	-	16	15	-	-	-	-	-
三加茂市	24	7	7	-	3	-	-	-	-	-	7	7	-	-	-	-	-	-
三加茂市	18	8	8	-	-	-	-	-	-	-	-	8	2	-	-	-	-	-
岩室村	5	2	2	-	1	-	-	-	-	-	-	2	-	-	-	-	-	-
弥彦村	5	1	1	-	1	-	-	-	-	-	2	1	-	-	-	-	-	-
分木町	5	3	3	-	2	-	-	-	-	-	-	-	-	-	-	-	-	-
吉田町	10	4	4	-	2	-	-	-	-	-	-	4	-	-	-	-	-	-
下上町	4	2	2	-	-	-	-	-	-	-	-	2	-	-	-	-	-	-
栄田町	14	6	6	-	1	-	-	-	-	-	-	6	1	-	-	-	-	-
栄田町	7	3	3	-	1	-	-	-	-	-	-	3	-	-	-	-	-	-
栄田町	17	4	4	-	1	2	-	-	-	-	6	4	-	-	-	-	-	-
長岡市	371	92	85	7	25	2	4	-	-	2	118	106	22	-	-	-	-	-
長岡市	179	40	37	3	11	-	4	-	-	1	68	55	-	-	-	-	-	-
小見谷市	54	15	15	-	4	-	-	-	-	-	21	14	-	-	-	-	-	-
小見谷市	29	9	9	-	2	-	-	-	-	1	7	9	1	-	-	-	-	-
尾島市	26	9	6	3	2	-	-	-	-	-	-	8	7	-	-	-	-	-
中尾島市	10	3	3	-	2	-	-	-	-	-	-	4	3	-	-	-	-	-
越中町	21	2	2	-	3	-	-	-	-	-	5	4	7	-	-	-	-	-

第4表 職名別職員数(本務者) (つづき)

市町村等	計	負担法によるもの				その他のもの								私費負担の職員				
		事務職員			学校栄養職員	市町村費 支弁の教員	事務職員	学校図書 館事務員	養護職員	学校栄養 職員	学校給食 調理従事員	用務員	警備員・ その他	計	事務 職員	学校図書 館事務員	給食 職員	その他
		計	史員 相当者	支員相当者 に準ずる者														
三島町	5	2	2	-	1	-	-	-	-	-	2	-	-	-	-	-	-	-
与板村	3	1	1	-	1	-	-	-	-	-	1	-	-	-	-	-	-	-
和島町	10	2	2	-	-	1	-	-	-	-	3	2	-	-	-	-	-	-
出雲崎町	9	1	1	-	-	-	-	-	-	-	4	1	3	-	-	-	-	-
山古志村	3	2	1	1	-	-	-	-	-	-	1	-	-	-	-	-	-	-
川口町	8	3	3	-	1	1	-	-	-	-	-	3	-	-	-	-	-	-
小国町	14	3	3	-	-	-	-	-	-	-	6	3	2	-	-	-	-	-
柏崎園市	99	29	26	3	8	6	-	-	-	-	12	18	26	-	-	-	-	-
柏崎市	67	23	21	2	6	2	-	-	-	-	3	13	20	-	-	-	-	-
高柳村	6	2	1	1	1	1	-	-	-	-	1	2	-	-	-	-	-	-
刈羽山町	8	1	1	-	1	1	-	-	-	-	2	-	3	-	-	-	-	-
西山町	18	3	3	-	-	3	-	-	-	-	6	3	3	-	-	-	-	-
小出園市	61	11	11	-	4	4	1	1	-	-	19	15	6	-	-	-	-	-
堀之内町	14	2	2	-	1	-	-	-	-	-	6	3	2	-	-	-	-	-
小出谷村	10	2	2	-	1	-	1	1	-	-	-	3	2	-	-	-	-	-
湯之谷村	7	2	2	-	1	2	-	-	-	-	-	2	-	-	-	-	-	-
広神門村	13	2	2	-	-	-	-	-	-	-	6	4	1	-	-	-	-	-
守入瀬村	11	2	2	-	-	2	-	-	-	-	5	2	-	-	-	-	-	-
入瀬村	6	1	1	-	1	-	-	-	-	-	2	1	1	-	-	-	-	-
六日町	77	23	22	1	7	2	-	-	-	-	9	28	8	-	-	-	-	-
湯沢町	12	4	4	-	-	1	-	-	-	-	-	5	2	-	-	-	-	-
塩沢町	25	6	6	-	2	-	-	-	-	-	-	9	8	-	-	-	-	-
六大和町	20	7	7	-	2	1	-	-	-	-	-	9	1	-	-	-	-	-
六大和町	20	6	5	1	3	-	-	-	-	-	-	6	5	-	-	-	-	-
十日町	87	35	31	4	6	3	-	-	-	-	16	24	3	-	-	-	-	-
十日町	30	15	14	1	2	-	-	-	-	-	4	9	-	-	-	-	-	-
十川西南町	11	4	4	-	-	-	-	-	-	-	-	4	3	-	-	-	-	-
津南里町	14	7	5	2	2	-	-	-	-	-	1	4	-	-	-	-	-	-
中代町	9	3	3	-	1	3	-	-	-	-	1	1	-	-	-	-	-	-
松代山町	12	3	2	1	1	-	-	-	-	-	1	3	-	-	-	-	-	-
松代山町	11	3	3	-	-	-	-	-	-	-	5	3	-	-	-	-	-	-
上越園市	226	55	51	4	16	6	4	-	-	1	80	53	11	-	-	-	-	-
上安浦川原村	132	32	29	3	9	2	4	-	-	1	53	29	2	-	-	-	-	-
大島村	6	1	1	-	2	-	-	-	-	-	2	1	-	-	-	-	-	-
大牧村	10	3	3	-	-	-	-	-	-	-	4	3	-	-	-	-	-	-
大柿村	2	1	1	-	-	-	-	-	-	-	-	1	-	-	-	-	-	-
大瀬村	3	1	1	-	1	-	-	-	-	-	-	1	-	-	-	-	-	-
大瀬村	10	4	4	-	1	-	-	-	-	-	-	5	-	-	-	-	-	-
大瀬村	10	1	1	-	1	-	-	-	-	-	-	2	6	-	-	-	-	-
大瀬村	15	3	3	-	1	-	-	-	-	-	5	3	3	-	-	-	-	-
大瀬村	6	1	1	-	-	-	-	-	-	-	4	1	-	-	-	-	-	-
大瀬村	10	3	2	1	1	1	-	-	-	-	3	2	-	-	-	-	-	-
大瀬村	13	3	3	-	-	2	-	-	-	-	5	3	-	-	-	-	-	-
大瀬村	9	2	2	-	-	1	-	-	-	-	4	2	-	-	-	-	-	-
新井園市	93	23	20	3	5	-	-	-	-	-	35	25	3	-	-	-	-	-
新井園市	44	10	8	2	3	-	-	-	-	-	17	12	3	-	-	-	-	-
新井園市	13	3	3	-	1	-	-	-	-	-	3	3	3	-	-	-	-	-
新井園市	12	3	3	-	1	-	-	-	-	-	5	3	-	-	-	-	-	-
新井園市	11	3	3	-	-	-	-	-	-	-	5	3	-	-	-	-	-	-
新井園市	13	4	3	1	-	-	-	-	-	-	5	4	-	-	-	-	-	-
新井園市	13	4	3	1	-	-	-	-	-	-	5	4	-	-	-	-	-	-
糸魚川園市	87	19	17	2	5	-	-	1	-	-	32	21	9	-	-	-	-	-
糸魚川園市	56	10	8	2	3	-	-	-	-	-	23	13	7	-	-	-	-	-
糸魚川園市	13	5	5	-	1	-	-	-	-	-	-	5	2	-	-	-	-	-
糸魚川園市	18	4	4	-	1	-	-	1	-	-	9	3	-	-	-	-	-	-
佐渡市	95	34	26	8	9	-	-	-	-	4	19	27	2	-	-	-	-	-

—中学校—

第5表 学校数、学級数及び理由別長期欠席者数

単位:人

市町村等	学校数			学級数				長期欠席者(前年度間30日以上)				
	計	本校	分校	計	単式学級	複式学級	75条学級	計	病気	経済的理由	不登校	その他
平成15年度	250	250	-	2,471	2,261	1	209	2,152	224	1	1,894	33
平成16年度	249	248	1	2,423	2,209	3	211	2,014	216	3	1,778	17
国立	3	3	-	27	27	-	-	7	1	-	6	-
公立	243	242	1	2,382	2,168	3	211	1,998	212	3	1,766	17
私立	3	3	-	14	14	-	-	9	3	-	6	-
岩手県	11	11	-	81	70	1	10	88	12	-	75	1
船岡市	3	3	-	28	24	-	4	37	9	-	28	-
上川町	2	2	-	10	9	-	1	7	-	-	6	1
荒川町	1	1	-	10	9	-	1	11	-	-	11	-
神林村	2	2	-	12	11	-	1	7	3	-	4	-
朝日町	1	1	-	12	10	-	2	17	-	-	17	-
山北町	1	1	-	7	6	-	1	9	-	-	9	-
粟島浦村	1	1	-	2	1	1	-	-	-	-	-	-
新潟県	15	15	-	159	145	-	14	159	15	1	142	1
発田園市	8	8	-	96	85	-	11	83	4	-	78	1
新発田町	1	1	-	14	13	-	1	16	3	-	13	-
加治川村	1	1	-	9	8	-	1	14	-	-	14	-
紫雲寺町	1	1	-	8	8	-	-	7	1	-	6	-
中黒条川町	3	3	-	25	24	-	1	34	6	1	27	-
黒川町	1	1	-	7	7	-	-	5	1	-	4	-
新潟県	65	64	1	773	720	1	52	748	78	-	666	4
新潟市	35	34	1	438	417	1	20	450	47	-	399	4
津根市	6	6	-	61	57	-	4	67	21	-	46	-
白根市	4	4	-	47	42	-	5	33	-	-	33	-
豊栄市	5	5	-	56	51	-	5	47	1	-	46	-
阿賀野市	4	4	-	50	45	-	5	37	6	-	31	-
小須戸町	1	1	-	11	9	-	2	12	-	-	12	-
横越町	1	1	-	10	9	-	1	6	1	-	5	-
亀巻町	2	2	-	30	28	-	2	28	2	-	26	-
西川町	2	2	-	29	27	-	2	34	-	-	34	-
味方村	1	1	-	13	12	-	1	14	-	-	14	-
湯月村	1	1	-	7	5	-	2	-	-	-	-	-
中之口村	1	1	-	7	6	-	1	11	-	-	11	-
五泉市	10	10	-	71	65	-	6	55	16	-	39	-
五村市	3	3	-	34	32	-	2	36	16	-	20	-
津鹿町	2	2	-	20	18	-	2	13	-	-	13	-
鹿上村	2	2	-	7	6	-	1	3	-	-	3	-
三上川村	1	1	-	3	3	-	-	1	-	-	1	-
三条市	1	1	-	3	3	-	-	-	-	-	-	-
三加市	1	1	-	4	3	-	1	2	-	-	2	-
岩手県	23	23	-	260	239	-	21	225	25	2	198	-
三加市	7	7	-	77	73	-	4	66	7	-	59	-
岩手市	5	5	-	32	30	-	2	25	2	-	23	-
弥彦村	3	3	-	39	37	-	2	34	6	2	26	-
分室村	1	1	-	11	9	-	2	6	-	-	6	-
吉水町	1	1	-	9	7	-	2	12	3	-	9	-
下田町	1	1	-	16	15	-	1	6	-	-	6	-
栄寺泊町	1	1	-	25	23	-	2	31	6	-	25	-
岡谷市	1	1	-	13	12	-	1	8	-	-	8	-
尾島市	1	1	-	12	10	-	2	16	1	-	15	-
中越路町	1	1	-	13	12	-	1	14	-	-	14	-
長岡市	1	1	-	13	11	-	2	7	-	-	7	-
長岡市	39	39	-	371	336	1	34	248	22	-	222	4
小見谷市	18	18	-	183	171	1	11	140	19	-	120	1
尾島市	5	5	-	40	36	-	4	22	-	-	22	-
中越路町	4	4	-	50	42	-	8	29	2	-	25	2
尾島市	2	2	-	22	18	-	4	19	-	-	19	-
中越路町	1	1	-	14	12	-	2	10	1	-	9	-
中越路町	2	2	-	16	15	-	1	9	-	-	9	-

第5表 学校数、学級数及び理由別長期欠席者数 (つづき)

市町村等	学 校 数			学 級 数			長期欠席者(前年度間30日以上)					
	計	本校	分校	計	単式 学級	複式 学級	75条 学級	計	病気	経済的 理由	不登校	その他
三島町	1	1	-	8	8	-	-	5	-	-	5	-
与板村	1	1	-	7	7	-	-	7	-	-	6	1
和島村	1	1	-	7	6	-	1	3	-	-	3	-
出雲志村	1	1	-	7	6	-	1	1	-	-	1	-
山川町	1	1	-	6	6	-	-	-	-	-	-	-
小国町	1	1	-	8	6	-	2	3	-	-	3	-
柏崎園市	13	13	-	105	91	-	14	65	2	-	63	-
柏崎柳町	10	10	-	88	76	-	12	61	2	-	59	-
高柳村	1	1	-	3	3	-	-	-	-	-	-	-
刈羽村	1	1	-	7	6	-	1	4	-	-	4	-
西山町	1	1	-	7	6	-	1	-	-	-	-	-
小出園市	6	6	-	51	45	-	6	28	4	-	24	-
堀之内町	1	1	-	11	9	-	2	7	2	-	5	-
小出谷村	1	1	-	13	12	-	1	10	2	-	8	-
湯之谷村	1	1	-	7	6	-	1	7	-	-	7	-
広守村	1	1	-	9	9	-	-	4	-	-	4	-
入広瀬村	1	1	-	7	6	-	1	-	-	-	-	-
六日園市	7	7	-	75	71	-	4	64	7	-	57	-
湯沢町	1	1	-	10	9	-	1	7	3	-	4	-
塩沢町	1	1	-	19	18	-	1	19	-	-	19	-
六大町	4	4	-	30	30	-	-	24	3	-	21	-
大和町	1	1	-	16	14	-	2	14	1	-	13	-
十日園市	12	12	-	82	75	-	7	76	2	-	72	2
十日町	6	6	-	45	42	-	3	44	1	-	42	1
十川西南町	1	1	-	7	6	-	1	8	-	-	8	-
津南里村	2	2	-	13	12	-	1	8	1	-	7	-
中代町	1	1	-	7	7	-	-	11	-	-	10	1
松之山町	1	1	-	6	5	-	1	1	-	-	1	-
上越園市	21	21	-	204	183	-	21	150	16	-	129	5
上越塚村	10	10	-	128	117	-	11	106	8	-	95	3
安浦川原村	1	1	-	5	5	-	-	7	1	-	6	-
大川島村	1	1	-	6	5	-	1	7	-	-	5	2
大牧村	1	1	-	3	3	-	-	-	-	-	-	-
柿崎町	1	1	-	4	3	-	1	2	-	-	2	-
大頸町	1	1	-	12	10	-	2	2	-	-	2	-
吉川村	1	1	-	10	9	-	1	6	-	-	6	-
清里村	1	1	-	12	11	-	1	9	5	-	4	-
三名村	1	1	-	7	6	-	1	3	1	-	2	-
立和村	1	1	-	4	3	-	1	2	-	-	2	-
新井南園市	6	6	-	54	49	-	5	25	5	-	20	-
新井高原町	2	2	-	26	24	-	2	19	3	-	16	-
妙高郷村	1	1	-	6	6	-	-	-	-	-	-	-
中郷村	1	1	-	7	6	-	1	2	1	-	1	-
妙高倉村	1	1	-	6	6	-	-	1	-	-	1	-
板倉町	1	1	-	9	7	-	2	3	1	-	2	-
糸魚川園市	5	5	-	49	43	-	6	28	6	-	22	-
糸魚川町	2	2	-	26	24	-	2	18	3	-	15	-
能生町	2	2	-	13	11	-	2	4	-	-	4	-
青生海町	1	1	-	10	8	-	2	6	3	-	3	-
佐渡市	16	16	-	88	77	-	11	55	6	-	49	-

—中学校—
第6表 学年別生徒数

単位:人

市町村等	計			1 学 年			2 学 年			3 学 年			うち 外国人 生徒数	うち75 条学級 生徒数
	計	男	女	計	男	女	計	男	女	計	男	女		
平成15年度	76,063	38,882	37,181	24,313	12,527	11,786	25,400	13,016	12,384	26,350	13,339	13,011	113	502
平成16年度	74,073	37,844	36,229	24,336	12,286	12,050	24,325	12,537	11,788	25,412	13,021	12,391	116	530
国立	1,057	549	508	360	191	169	354	171	183	343	187	156	-	-
公立	72,600	37,128	35,472	23,854	12,051	11,803	23,812	12,303	11,509	24,934	12,774	12,160	114	530
私立	416	167	249	122	44	78	159	63	96	135	60	75	2	-
岩手県	2,194	1,113	1,081	726	353	373	697	353	344	771	407	364	9	24
船橋市	781	409	372	258	125	133	238	121	117	285	163	122	5	8
上野村	222	113	109	91	45	46	65	29	36	66	39	27	2	1
川町	329	164	165	116	54	62	96	56	40	117	54	63	2	3
荒神林村	300	151	149	90	47	43	105	59	46	105	45	60	-	4
日村	342	173	169	101	51	50	123	57	66	118	65	53	-	6
北町	210	99	111	67	30	37	65	30	35	78	39	39	-	2
栗島浦村	10	4	6	3	1	2	5	1	4	2	2	-	-	-
新潟県	4,996	2,532	2,464	1,611	795	816	1,632	844	788	1,753	893	860	7	31
新発田市	2,948	1,517	1,431	955	480	475	944	491	453	1,049	546	503	-	24
聖籠町	456	217	239	133	60	73	177	81	96	146	76	70	-	5
加治川村	272	123	149	97	49	48	79	34	45	96	40	56	1	1
紫雲寺町	275	131	144	77	31	46	92	47	45	106	53	53	-	-
中条町	829	428	401	276	140	136	280	150	130	273	138	135	6	1
黒川村	216	116	100	73	35	38	60	41	19	83	40	43	-	-
新潟市	25,290	12,826	12,464	8,357	4,240	4,117	8,290	4,223	4,067	8,643	4,363	4,280	43	162
新潟市	14,850	7,559	7,291	4,887	2,490	2,397	4,913	2,508	2,405	5,050	2,561	2,489	27	90
津根市	2,049	1,025	1,024	654	331	323	698	347	351	697	347	350	3	15
白根市	1,437	759	678	468	248	220	455	239	216	514	272	242	2	15
豊栄市	1,682	825	857	606	294	312	522	260	262	554	271	283	5	9
阿賀野市	1,574	808	766	503	268	235	544	273	271	527	267	260	3	10
小須戸町	321	156	165	111	52	59	100	46	54	110	58	52	-	2
横越町	322	161	161	100	51	49	104	51	53	118	59	59	-	2
亀田町	1,023	528	495	336	167	169	326	179	147	361	182	179	2	6
巻町	937	460	477	300	144	156	299	153	146	338	163	175	-	3
西川町	437	224	213	156	79	77	140	75	65	141	70	71	-	1
味方村	136	69	67	40	24	16	46	22	24	50	23	27	1	3
湯東村	176	83	93	59	26	33	60	27	33	57	30	27	-	2
中之口村	224	108	116	89	37	52	58	33	25	77	38	39	-	4
五泉市	2,114	1,110	1,004	705	352	353	677	373	304	732	385	347	-	15
五泉市	1,102	554	548	365	173	192	369	197	172	368	184	184	-	7
村松町	612	335	277	216	114	102	175	98	77	221	123	98	-	5
津川町	198	112	86	65	33	32	70	42	28	63	37	26	-	2
鹿瀬町	37	18	19	8	3	5	14	7	7	15	8	7	-	-
上川村	75	46	29	24	15	9	20	14	6	31	17	14	-	-
三川村	90	45	45	27	14	13	29	15	14	34	16	18	-	1
三条市	8,282	4,279	4,003	2,733	1,414	1,319	2,740	1,415	1,325	2,809	1,450	1,359	5	59
三条市	2,572	1,372	1,200	818	428	390	865	481	384	889	463	426	-	16
加茂市	946	496	450	322	159	163	297	157	140	327	180	147	1	3
燕室村	1,292	691	601	446	239	207	409	222	187	437	230	207	-	9
岩室村	282	140	142	90	48	42	102	49	53	90	43	47	1	4
弥彦村	251	125	126	78	40	38	96	45	51	77	40	37	-	3
分水町	531	270	261	172	95	77	186	82	104	173	93	80	1	3
吉田町	848	412	436	299	149	150	256	123	133	293	140	153	2	6
上田町	405	209	196	147	70	77	137	73	64	121	66	55	-	2
下田村	337	172	165	102	53	49	113	60	53	122	59	63	-	5
栄寺泊町	427	214	213	136	71	65	143	67	76	148	76	72	-	3
寺泊町	391	178	213	123	62	61	136	56	80	132	60	72	-	5
長岡市	11,200	5,731	5,469	3,671	1,835	1,836	3,724	1,927	1,797	3,805	1,969	1,836	13	93
長岡市	5,831	2,998	2,833	1,897	951	946	1,973	1,047	926	1,961	1,000	961	9	46
千谷市	1,188	610	578	375	197	178	397	185	212	416	228	188	3	9
小見附市	1,381	730	651	455	233	222	453	245	208	473	252	221	-	15
枳尾市	678	333	345	230	105	125	222	110	112	226	118	108	-	8
中之島町	441	218	223	142	72	70	151	75	76	148	71	77	-	5
越路町	482	242	240	167	82	85	153	78	75	162	82	80	-	2

第6表 学年別生徒数 (つづき)

単位:人

市町村等	計			1 学 年			2 学 年			3 学 年			うち 外国人 生徒数	うち75 条学級 生徒数
	計	男	女	計	男	女	計	男	女	計	男	女		
三島町	236	112	124	95	44	51	60	29	31	81	39	42	-	-
与板町	222	123	99	74	42	32	80	44	36	68	37	31	-	-
和島村	169	85	84	49	17	32	55	30	25	65	38	27	-	1
出雲崎町	172	84	88	56	23	33	54	29	25	62	32	30	-	2
山古志村	39	17	22	12	6	6	11	4	7	16	7	9	-	-
川口町	174	83	91	57	27	30	49	23	26	68	33	35	1	-
小国町	187	96	91	62	36	26	66	28	38	59	32	27	-	5
柏崎圏	2,817	1,453	1,364	900	455	445	934	502	432	983	496	487	9	27
柏崎市	2,452	1,265	1,187	788	396	392	804	430	374	860	439	421	9	23
高柳町	38	21	17	15	6	9	12	8	4	11	7	4	-	-
刈羽村	170	91	79	46	29	17	66	36	30	58	26	32	-	2
西山町	157	76	81	51	24	27	52	28	24	54	24	30	-	2
小出圏	1,394	714	680	450	235	215	431	231	200	513	248	265	-	9
堀之内町	305	152	153	94	49	45	101	49	52	110	54	56	-	3
小湯出町	422	216	206	139	74	65	124	62	62	159	80	79	-	1
湯之谷村	183	106	77	63	35	28	58	38	20	62	33	29	-	1
広神村	276	126	150	83	39	44	84	47	37	109	40	69	-	-
守門村	160	87	73	55	31	24	53	29	24	52	27	25	-	3
入広瀬村	48	27	21	16	7	9	11	6	5	21	14	7	-	1
六日町圏	2,373	1,154	1,219	778	364	414	759	365	394	836	425	411	7	12
湯沢町	273	127	146	96	48	48	84	39	45	93	40	53	-	2
塩沢町	667	349	318	227	109	118	212	106	106	228	134	94	-	5
六日町	929	436	493	306	138	168	285	131	154	338	167	171	2	-
大和町	504	242	262	149	69	80	178	89	89	177	84	93	5	5
十日町圏	2,320	1,214	1,106	774	386	388	745	397	348	801	431	370	3	11
十日町市	1,305	670	635	435	216	219	433	217	216	437	237	200	-	5
川西南町	216	116	100	70	32	38	75	48	27	71	36	35	-	2
津南町	372	195	177	130	66	64	111	62	49	131	67	64	1	1
中里村	229	119	110	76	34	42	65	35	30	88	50	38	2	-
松代町	129	79	50	45	27	18	39	25	14	45	27	18	-	2
松之山町	69	35	34	18	11	7	22	10	12	29	14	15	-	1
上越圏	6,146	3,157	2,989	2,000	1,015	985	2,059	1,044	1,015	2,087	1,098	989	7	51
上越市	4,099	2,099	2,000	1,347	691	656	1,379	697	682	1,373	711	662	6	33
安塚町	104	55	49	41	20	21	23	11	12	40	24	16	-	-
浦川原村	140	86	54	40	25	15	56	34	22	44	27	17	-	1
大牧島村	57	31	26	15	5	10	20	11	9	22	15	7	-	-
牧島村	70	35	35	27	11	16	21	11	10	22	13	9	-	1
柿崎町	355	189	166	106	52	54	133	73	60	116	64	52	1	4
大潟町	338	165	173	117	53	64	111	54	57	110	58	52	-	2
頸城村	374	210	164	117	68	49	126	73	53	131	69	62	-	2
吉川町	169	76	93	55	25	30	52	21	31	62	30	32	-	3
清里村	105	45	60	37	17	20	29	10	19	39	18	21	-	2
三和村	217	103	114	61	30	31	74	31	43	82	42	40	-	-
名立町	118	63	55	37	18	19	35	18	17	46	27	19	-	3
新井頭南圏	1,620	861	759	537	287	250	521	294	227	562	280	282	2	13
新井市	873	462	411	295	157	138	284	166	118	294	139	155	2	7
妙高高原町	174	92	82	51	22	29	65	34	31	58	36	22	-	-
中郷村	180	94	86	69	38	31	51	26	25	60	30	30	-	2
妙高村	153	94	59	50	31	19	51	35	16	52	28	24	-	-
板倉町	240	119	121	72	39	33	70	33	37	98	47	51	-	4
糸魚川圏	1,361	698	663	455	233	222	452	231	221	454	234	220	4	8
糸魚川市	795	408	387	264	132	132	263	135	128	268	141	127	1	2
能生町	308	157	151	111	58	53	93	47	46	104	52	52	-	3
青海町	258	133	125	80	43	37	96	49	47	82	41	41	3	3
佐渡市	1,966	1,002	964	639	322	317	664	338	326	663	342	321	7	15

—中学校—

第7表 職名別教員数(本務者)

市町村等	計			校 長			教 頭			教 諭		
	計	男	女	計	男	女	計	男	女	計	男	女
平成15年度	5,302	3,114	2,188	244	239	5	248	239	9	4,360	2,565	1,795
平成16年度	5,272	3,080	2,192	242	237	5	249	237	12	4,325	2,540	1,785
国立	49	40	9	-	-	-	3	3	-	43	37	6
公立	5,198	3,024	2,174	242	237	5	245	233	12	4,261	2,490	1,771
私立	25	16	9	-	-	-	1	1	-	21	13	8
岩手県	189	116	73	11	10	1	12	12	-	148	92	56
船岡市	63	38	25	3	3	-	3	3	-	51	32	19
上川町	26	12	14	2	1	1	2	2	-	18	9	9
荒川町	22	13	9	1	1	-	1	1	-	19	11	8
神林町	25	16	9	2	2	-	2	2	-	19	12	7
朝日町	29	17	12	1	1	-	1	1	-	23	13	10
山北町	17	14	3	1	1	-	1	1	-	14	12	2
栗島浦村	7	6	1	1	1	-	2	2	-	4	3	1
新潟県	337	185	152	15	15	-	15	14	1	278	152	126
発田市	198	109	89	8	8	-	8	7	1	166	92	74
新発田町	29	20	9	1	1	-	1	1	-	26	18	8
聖籠町	19	9	10	1	1	-	1	1	-	15	6	9
加治川町	21	9	12	1	1	-	1	1	-	17	7	10
雲寺町	55	29	26	3	3	-	3	3	-	42	22	20
中条川村	15	9	6	1	1	-	1	1	-	12	7	5
新潟県	1,631	927	704	61	59	2	64	60	4	1,384	793	591
新潟市	933	533	400	31	29	2	34	34	-	801	462	339
津根市	133	77	56	6	6	-	6	5	1	112	65	47
白根市	96	53	43	4	4	-	4	3	1	80	45	35
豊栄市	115	66	49	5	5	-	5	5	-	97	56	41
阿賀野市	107	64	43	4	4	-	4	4	-	90	55	35
小須戸町	24	8	16	1	1	-	1	-	1	20	7	13
横越町	21	12	9	1	1	-	1	1	-	18	10	8
亀田町	59	34	25	2	2	-	2	2	-	50	28	22
巻田町	58	34	24	2	2	-	2	2	-	49	29	20
西川町	26	14	12	1	1	-	1	1	-	23	12	11
味方村	14	8	6	1	1	-	1	1	-	11	6	5
湯東村	16	7	9	1	1	-	1	1	-	11	5	6
月之口村	11	6	5	1	1	-	1	-	1	7	4	3
中之口村	18	11	7	1	1	-	1	1	-	15	9	6
五泉市	171	104	67	9	8	1	10	10	-	133	83	50
五泉町	74	41	33	3	3	-	3	3	-	60	34	26
津川町	47	28	19	2	2	-	2	2	-	37	22	15
津鹿村	20	16	4	1	1	-	2	2	-	16	13	3
上三川村	9	6	3	1	-	1	1	1	-	6	5	1
三川村	9	5	4	1	1	-	1	1	-	6	3	3
三川村	12	8	4	1	1	-	1	1	-	8	6	2
三条市	561	311	250	24	24	-	24	23	1	462	253	209
三條市	177	102	75	8	8	-	7	6	1	139	81	58
加茂市	76	40	36	5	5	-	5	5	-	59	29	30
岩室村	80	46	34	3	3	-	3	3	-	71	40	31
弥彦村	22	11	11	1	1	-	1	1	-	19	9	10
分水町	19	9	10	1	1	-	1	1	-	16	7	9
吉田町	32	17	15	1	1	-	1	1	-	28	15	13
上田町	55	33	22	1	1	-	2	2	-	45	28	17
下田村	26	11	15	1	1	-	1	1	-	21	9	12
栄寺泊町	24	12	12	1	1	-	1	1	-	20	9	11
栄寺泊町	26	14	12	1	1	-	1	1	-	23	12	11
栄寺泊町	24	16	8	1	1	-	1	1	-	21	14	7
長岡市	786	466	320	37	37	-	38	36	2	642	380	262
長岡市	395	226	169	16	16	-	17	16	1	325	184	141
小千谷市	85	54	31	5	5	-	5	5	-	67	42	25
見尾市	96	56	40	4	4	-	4	4	-	81	47	34
栃尾市	48	33	15	2	2	-	2	2	-	40	29	11
中越市	30	14	16	1	1	-	1	1	-	25	12	13
越路町	33	18	15	2	2	-	2	1	1	26	15	11

助教論			養護教諭			養護助教諭			講師			市町村等
計	男	女	計	男	女	計	男	女	計	男	女	
15	10	5	242	-	242	8	-	8	185	61	124	平成15年度
16	8	8	242	-	242	14	-	14	184	58	126	平成16年度
-	-	-	3	-	3	-	-	-	-	-	-	国公立
16	8	8	238	-	238	14	-	14	182	56	126	公私立
-	-	-	1	-	1	-	-	-	2	2	-	岩
1	-	1	10	-	10	-	-	-	7	2	5	村
1	-	1	3	-	3	-	-	-	2	-	2	関
-	-	-	2	-	2	-	-	-	2	-	2	上
-	-	-	1	-	1	-	-	-	-	-	-	川
-	-	-	2	-	2	-	-	-	-	-	-	荒
-	-	-	1	-	1	-	-	-	-	-	-	神
-	-	-	1	-	1	-	-	-	3	2	1	林
-	-	-	-	-	-	-	-	-	-	-	-	日
-	-	-	-	-	-	-	-	-	-	-	-	北
-	-	-	-	-	-	-	-	-	-	-	-	浦
-	-	-	15	-	15	2	-	2	12	4	8	新
-	-	-	8	-	8	2	-	2	6	2	4	発
-	-	-	1	-	1	-	-	-	2	2	-	田
-	-	-	1	-	1	-	-	-	1	1	-	田
-	-	-	1	-	1	-	-	-	1	1	-	龍
-	-	-	3	-	3	-	-	-	1	1	1	川
-	-	-	1	-	1	-	-	-	4	1	3	寺
-	-	-	-	-	-	-	-	-	-	-	-	条
2	1	1	62	-	62	4	-	4	54	14	40	新
-	-	-	32	-	32	2	-	2	33	8	25	発
1	1	-	6	-	6	-	-	-	2	-	2	新
-	-	-	4	-	4	-	-	-	4	1	3	新
-	-	-	5	-	5	1	-	1	2	-	2	白
-	-	-	4	-	4	-	-	-	5	1	4	豊
-	-	-	1	-	1	-	-	-	1	-	1	阿
-	-	-	1	-	1	-	-	-	1	-	-	小
-	-	-	1	-	1	-	-	-	3	2	1	横
1	-	1	2	-	2	-	-	-	2	2	1	亀
-	-	-	1	-	1	-	-	-	2	1	1	卷
-	-	-	1	-	1	-	-	-	-	-	-	西
-	-	-	1	-	1	1	-	1	1	-	1	味
-	-	-	1	-	1	-	-	-	1	1	-	湯
-	-	-	1	-	1	-	-	-	-	-	-	中
-	-	-	9	-	9	1	-	1	9	3	6	五
-	-	-	3	-	3	-	-	-	5	1	4	村
-	-	-	2	-	2	-	-	-	4	2	-	泉
-	-	-	1	-	1	-	-	-	-	-	-	松
-	-	-	1	-	1	-	-	-	-	-	-	川
-	-	-	1	-	1	-	-	-	-	-	-	瀬
-	-	-	1	-	1	1	-	1	-	-	-	川
-	-	-	1	-	1	1	-	1	-	-	-	上
3	1	2	23	-	23	1	-	1	24	10	14	三
3	1	2	7	-	7	-	-	-	13	6	7	条
-	-	-	5	-	5	-	-	-	2	1	1	加
-	-	-	3	-	3	-	-	-	-	-	-	燕
-	-	-	1	-	1	-	-	-	-	-	-	岩
-	-	-	1	-	1	-	-	-	1	-	1	弥
-	-	-	1	-	1	1	-	1	5	2	3	分
-	-	-	1	-	1	-	-	-	2	-	2	吉
-	-	-	1	-	1	-	-	-	1	1	-	田
-	-	-	1	-	1	-	-	-	-	-	-	下
-	-	-	1	-	1	-	-	-	-	-	-	栄
-	-	-	1	-	1	-	-	-	-	-	-	寺
5	4	1	38	-	38	-	-	-	26	9	17	長
4	3	1	17	-	17	-	-	-	16	7	9	岡
-	-	-	5	-	5	-	-	-	3	2	1	岡
1	1	-	4	-	4	-	-	-	2	-	2	千
-	-	-	2	-	2	-	-	-	2	-	2	附
-	-	-	1	-	1	-	-	-	2	-	2	尾
-	-	-	2	-	2	-	-	-	2	-	2	島
-	-	-	2	-	2	-	-	-	1	-	1	越

—中学校—

第7表 職名別教員数(本務者) (つづき)

市町村等	計			校 長			教 頭			教 諭		
	計	男	女	計	男	女	計	男	女	計	男	女
三島町	16	9	7	1	1	-	1	1	-	13	7	6
与板町	17	10	7	1	1	-	1	1	-	14	8	6
和島村	13	9	4	1	1	-	1	1	-	10	7	3
出雲崎町	14	9	5	1	1	-	1	1	-	11	7	4
山古志村	9	6	3	1	1	-	1	1	-	6	4	2
川口町	14	10	4	1	1	-	1	1	-	11	8	3
小国町	16	12	4	1	1	-	1	1	-	13	10	3
柏崎園	228	127	101	13	13	-	13	13	-	183	99	84
柏崎市	190	103	87	10	10	-	10	10	-	154	81	73
高柳町	10	6	4	1	1	-	1	1	-	7	4	3
刈羽村	14	8	6	1	1	-	1	1	-	11	6	5
西山町	14	10	4	1	1	-	1	1	-	11	8	3
小出園	112	66	46	6	6	-	6	5	1	88	54	34
堀之内町	24	14	10	1	1	-	1	1	-	19	11	8
小出町	24	13	11	1	1	-	1	1	-	21	11	10
湯谷村	18	10	8	1	1	-	1	1	-	13	8	5
広守村	20	13	7	1	1	-	1	1	-	16	11	5
入広瀬村	15	10	5	1	1	-	1	1	-	12	8	4
	11	6	5	1	1	-	1	-	1	7	5	2
六日園	154	93	61	7	7	-	7	7	-	126	77	49
湯沢町	19	14	5	1	1	-	1	1	-	15	12	3
塩沢町	39	22	17	1	1	-	1	1	-	34	19	15
大日和町	62	36	26	4	4	-	4	4	-	48	28	20
大和町	34	21	13	1	1	-	1	1	-	29	18	11
十日園	196	118	78	12	11	1	12	11	1	149	92	57
十日町	103	62	41	6	6	-	6	5	1	80	48	32
十川西南町	17	12	5	1	1	-	1	1	-	14	10	4
津南里村	34	20	14	2	2	-	2	2	-	26	15	11
中松里村	15	9	6	1	1	-	1	1	-	12	7	5
松代町	15	9	6	1	1	-	1	1	-	10	7	3
山之山町	12	6	6	1	-	1	1	1	-	7	5	2
上越園	474	306	168	20	20	-	21	20	1	395	261	134
上越市	301	202	99	9	9	-	10	10	-	261	179	82
安塚村	13	7	6	1	1	-	1	-	1	10	6	4
浦川原村	12	6	6	1	1	-	1	1	-	9	4	5
大島村	10	7	3	1	1	-	1	1	-	7	5	2
大牧村	10	6	4	1	1	-	1	1	-	7	4	3
柿崎町	27	19	8	1	1	-	1	1	-	22	16	6
大頸町	23	10	13	1	1	-	1	1	-	18	8	10
大頸村	23	16	7	1	1	-	1	1	-	20	14	6
吉川町	14	9	5	1	1	-	1	1	-	11	7	4
吉清里村	13	6	7	1	1	-	1	1	-	8	4	4
三名和立村	16	11	5	1	1	-	1	1	-	13	9	4
	12	7	5	1	1	-	1	1	-	9	5	4
新井南園	116	66	50	6	6	-	6	6	-	95	53	42
新井市	55	31	24	2	2	-	2	2	-	47	27	20
妙高高原町	12	7	5	1	1	-	1	1	-	9	5	4
妙高郷村	15	8	7	1	1	-	1	1	-	12	6	6
中妙高村	13	9	4	1	1	-	1	1	-	9	6	3
板倉町	21	11	10	1	1	-	1	1	-	18	9	9
糸魚川園	108	59	49	5	5	-	5	5	-	84	47	37
糸魚川市	57	31	26	2	2	-	2	2	-	45	25	20
能生町	29	17	12	2	2	-	2	2	-	22	13	9
青海町	22	11	11	1	1	-	1	1	-	17	9	8
佐渡市	209	136	73	16	16	-	16	15	1	158	104	54

助教諭			養護教諭			養護助教諭			講師			市町村等
計	男	女	計	男	女	計	男	女	計	男	女	
-	-	-	1	-	1	-	-	-	-	-	-	三島町
-	-	-	1	-	1	-	-	-	-	-	-	与板村
-	-	-	1	-	1	-	-	-	-	-	-	和島町
-	-	-	1	-	1	-	-	-	-	-	-	出雲志
-	-	-	1	-	1	-	-	-	-	-	-	山川口
-	-	-	1	-	1	-	-	-	-	-	-	小国町
-	-	-	13	-	13	-	-	-	6	2	4	柏崎園
-	-	-	10	-	10	-	-	-	6	2	4	柏崎園
-	-	-	1	-	1	-	-	-	-	-	-	高柳市
-	-	-	1	-	1	-	-	-	-	-	-	刈羽市
-	-	-	1	-	1	-	-	-	-	-	-	西山町
-	-	-	6	-	6	1	-	1	5	1	4	小出園
-	-	-	1	-	1	-	-	-	2	1	1	堀之内町
-	-	-	1	-	1	-	-	-	2	-	2	小出谷村
-	-	-	1	-	1	1	-	1	-	-	-	湯廣村
-	-	-	1	-	1	-	-	-	1	-	1	入守門村
3	1	2	7	-	7	-	-	-	4	1	3	六日町
1	-	1	1	-	1	-	-	-	2	-	1	湯沢町
1	-	1	4	-	4	-	-	-	1	1	1	塩沢町
1	1	-	1	-	1	-	-	-	1	-	1	大和町
-	-	-	12	-	12	3	-	3	8	4	4	十日町
-	-	-	6	-	6	-	-	-	5	3	2	十日町
-	-	-	1	-	1	-	-	-	-	-	-	川西町
-	-	-	2	-	2	1	-	1	1	1	-	津南町
-	-	-	1	-	1	-	-	-	-	-	-	中里代村
-	-	-	1	-	1	1	-	1	1	-	1	松代山町
-	-	-	1	-	1	1	-	1	1	-	1	山之山町
2	1	1	21	-	21	1	-	1	14	4	10	上越園
2	1	1	10	-	10	1	-	1	8	3	5	上越園
-	-	-	1	-	1	-	-	-	-	-	-	安川村
-	-	-	1	-	1	-	-	-	-	-	-	浦島村
-	-	-	1	-	1	-	-	-	-	-	-	大島村
-	-	-	1	-	1	-	-	-	2	1	1	大牧村
-	-	-	1	-	1	-	-	-	2	-	2	大頸村
-	-	-	1	-	1	-	-	-	-	-	-	吉里村
-	-	-	1	-	1	-	-	-	2	-	2	清和村
-	-	-	1	-	1	-	-	-	-	-	-	三名立町
-	-	-	7	-	7	-	-	-	2	1	1	新井園
-	-	-	3	-	3	-	-	-	1	-	1	新井園
-	-	-	1	-	1	-	-	-	-	-	-	妙高村
-	-	-	1	-	1	-	-	-	-	-	-	中郷村
-	-	-	1	-	1	-	-	-	1	1	-	妙高倉町
-	-	-	1	-	1	-	-	-	-	-	-	板倉町
-	-	-	5	-	5	1	-	1	8	2	6	糸魚川園
-	-	-	2	-	2	1	-	1	5	2	3	糸魚川園
-	-	-	2	-	2	-	-	-	1	-	1	能生町
-	-	-	1	-	1	-	-	-	2	-	2	青生町
-	-	-	14	-	14	-	-	-	5	1	4	佐渡市

第8表 職名別職員数(本務者)

単位:人

市町村等	計	負担法によるもの				その他のもの								私費負担の職員				
		事務職員			学校 栄養 職員	市町村費 支弁の教員	事務職員	学校図書 館事務員	養護職員	学校栄 養職員	学校給食 調理従事員	用務員	警備員・ その他	計	事務 職員	学校図書 館事務員	給食 職員	その他
		計	実員相当者	実員相当者 に準ずる者														
平成15年度	952	252	239	13	74	26	4	34	2	1	216	277	66	5	3	2	-	-
平成16年度	961	256	240	16	77	30	5	32	1	1	207	273	79	2	-	2	-	-
国立	9	-	-	-	-	-	-	-	-	-	-	-	-	-
公立	952	256	240	16	77	30	2	32	1	1	203	272	79	2	-	2	-	-
国私	-	-	-	-	-	-	-	-	-
岩 船 園	34	9	9	-	2	2	-	-	-	-	6	13	2	-	-	-	-	-
村 上 市	13	3	3	-	1	-	-	-	-	-	6	3	-	-	-	-	-	-
関 川 村	4	1	1	-	-	1	-	-	-	-	-	2	-	-	-	-	-	-
荒 川 町	2	1	1	-	-	-	-	-	-	-	-	1	-	-	-	-	-	-
神 林 村	5	2	2	-	1	-	-	-	-	-	-	2	-	-	-	-	-	-
朝 日 町	6	1	1	-	-	1	-	-	-	-	-	4	-	-	-	-	-	-
山 北 村	4	1	1	-	-	-	-	-	-	-	-	1	2	-	-	-	-	-
栗 島 浦 村	-	-	-	-	-	-	-	-	-	-	-	-	-	-	-	-	-	-
新 発 田 園	63	19	15	4	3	8	-	-	-	-	8	16	9	2	-	2	-	-
新 発 田 町	31	11	8	3	1	-	-	-	-	-	4	8	7	2	-	2	-	-
新 聖 籠 町	11	2	1	1	-	5	-	-	-	-	-	2	2	-	-	-	-	-
加 治 川 村	5	1	1	-	-	1	-	-	-	-	2	1	-	-	-	-	-	-
加 紫 寺 町	3	1	1	-	-	1	-	-	-	-	-	1	-	-	-	-	-	-
中 条 川 町	8	3	3	-	2	-	-	-	-	-	-	3	-	-	-	-	-	-
黒 川 村	5	1	1	-	-	1	-	-	-	-	2	1	-	-	-	-	-	-
新 潟 市	252	72	66	6	12	6	-	30	1	-	26	83	22	-	-	-	-	-
新 潟 市	133	40	36	4	5	-	-	30	1	-	9	48	-	-	-	-	-	-
新 白 根 市	13	6	6	-	1	-	-	-	-	-	-	6	-	-	-	-	-	-
白 根 市	16	5	4	1	-	-	-	-	-	-	-	6	5	-	-	-	-	-
阿 賀 野 市	18	5	5	-	2	-	-	-	-	-	6	5	-	-	-	-	-	-
阿 賀 野 市	33	5	4	1	2	5	-	-	-	-	8	5	8	-	-	-	-	-
小 須 戸 町	2	1	1	-	-	-	-	-	-	-	-	1	-	-	-	-	-	-
越 田 町	5	1	1	-	-	-	-	-	-	-	3	1	-	-	-	-	-	-
越 田 町	10	2	2	-	-	-	-	-	-	-	-	4	4	-	-	-	-	-
越 田 町	6	2	2	-	2	-	-	-	-	-	-	2	-	-	-	-	-	-
西 味 川 町	3	1	1	-	-	-	-	-	-	-	-	1	1	-	-	-	-	-
方 東 村	4	1	1	-	-	1	-	-	-	-	-	1	1	-	-	-	-	-
東 瀧 村	5	1	1	-	-	-	-	-	-	-	-	1	3	-	-	-	-	-
瀧 中 村	2	1	1	-	-	-	-	-	-	-	-	1	-	-	-	-	-	-
之 口 村	2	1	1	-	-	-	-	-	-	-	-	1	-	-	-	-	-	-
五 泉 園	32	9	9	-	3	2	1	-	-	-	6	10	1	-	-	-	-	-
五 泉 市	7	3	3	-	-	-	-	-	-	-	-	4	-	-	-	-	-	-
村 松 町	11	2	2	-	1	-	-	-	-	-	6	2	-	-	-	-	-	-
津 川 町	3	2	2	-	-	-	-	-	-	-	-	1	-	-	-	-	-	-
鹿 瀬 川 村	4	-	-	-	1	1	1	-	-	-	-	1	-	-	-	-	-	-
上 三 川 村	2	1	1	-	-	-	-	-	-	-	-	1	-	-	-	-	-	-
三 条 市	67	26	25	1	3	1	-	-	-	-	9	24	4	-	-	-	-	-
三 加 市	17	7	7	-	-	-	-	-	-	-	-	7	3	-	-	-	-	-
加 市	12	6	5	1	1	-	-	-	-	-	-	5	-	-	-	-	-	-
岩 室 村	7	4	4	-	-	-	-	-	-	-	-	3	-	-	-	-	-	-
弥 彦 村	2	1	1	-	-	-	-	-	-	-	2	1	-	-	-	-	-	-
分 水 町	4	1	1	-	-	-	-	-	-	-	-	1	-	-	-	-	-	-
吉 田 町	1	1	1	-	-	-	-	-	-	-	-	1	-	-	-	-	-	-
下 上 田 町	6	2	2	-	-	-	-	-	-	-	2	2	-	-	-	-	-	-
栄 寺 泊 町	3	1	1	-	1	-	-	-	-	-	-	1	1	-	-	-	-	-
三 加 市	3	1	1	-	-	1	-	-	-	-	-	1	1	-	-	-	-	-
岡 岡 園	159	37	36	1	17	-	-	-	-	-	52	44	9	-	-	-	-	-
長 岡 市	80	16	16	-	8	-	-	-	-	-	34	22	-	-	-	-	-	-
小 千 谷 市	14	5	5	-	2	-	-	-	-	-	-	6	-	-	-	-	-	-
見 附 市	16	5	4	1	1	-	-	-	-	-	6	4	-	-	-	-	-	-
栃 尾 市	7	2	2	-	1	-	-	-	-	-	-	2	2	-	-	-	-	-
中 之 島 町	3	1	1	-	1	-	-	-	-	-	-	1	-	-	-	-	-	-
越 路 町	9	2	2	-	-	-	-	-	-	-	2	2	3	-	-	-	-	-

第8表 職名別職員数(本務者) (つづき)

市町村等	計	負担法によるもの				その他のもの								私費負担の職員				
		事務職員			学校 栄養 職員	市町村費 支弁の職員	事務職員	学校図書 館本務員	養護職員	学校栄 養職員	学校給食 調理従事員	用務員	警備員・ その他	計	事務 職員	学校図書 館事務員	給食 職員	その他
		計	支員担当者	支員担当者 に準ずる者														
三島町	2	1	1	-	-	-	-	-	-	-	-	1	-	-	-	-	-	
与板村	2	1	1	-	-	-	-	-	-	-	-	1	-	-	-	-	-	
和島村	8	1	1	-	1	-	-	-	-	-	3	1	2	-	-	-	-	
出雲崎町	8	1	1	-	1	-	-	-	-	-	3	1	2	-	-	-	-	
山川町	2	-	-	-	1	-	-	-	-	-	-	1	-	-	-	-	-	
小国町	2	1	1	-	-	-	-	-	-	-	-	1	-	-	-	-	-	
小国町	6	1	1	-	1	-	-	-	-	-	3	1	-	-	-	-	-	
柏崎園市	51	14	13	1	6	3	-	-	-	-	5	7	16	-	-	-	-	
柏崎園市	34	11	10	1	4	-	-	-	-	-	-	5	14	-	-	-	-	
高柳村	2	1	1	-	-	-	-	-	-	-	-	1	-	-	-	-	-	
刈羽村	6	1	1	-	-	2	-	-	-	-	2	-	1	-	-	-	-	
西山町	9	1	1	-	2	1	-	-	-	-	3	1	1	-	-	-	-	
小出園市	34	6	6	-	2	4	-	-	-	-	-	8	2	-	-	-	-	
堀之内町	5	1	1	-	-	2	-	-	-	-	11	2	-	-	-	-	-	
小出町	8	1	1	-	-	2	-	-	-	-	2	1	1	-	-	-	-	
湯谷村	3	1	1	-	-	-	-	-	-	-	-	1	1	-	-	-	-	
広守村	9	1	1	-	1	-	-	-	-	-	-	2	-	-	-	-	-	
入戸村	6	1	1	-	1	-	-	-	-	-	5	1	-	-	-	-	-	
入戸村	3	1	1	-	-	-	-	-	-	-	3	1	-	-	-	-	-	
入戸村	3	1	1	-	-	-	-	-	-	-	1	1	-	-	-	-	-	
六日町	31	7	7	-	2	1	-	-	-	-	-	4	12	5	-	-	-	
湯塩町	6	1	1	-	1	1	-	-	-	-	-	1	3	-	-	-	-	
塩沢町	11	1	1	-	1	1	-	-	-	-	-	4	4	-	-	-	-	
六日町	9	4	4	-	-	-	-	-	-	-	-	4	5	-	-	-	-	
大和町	5	1	1	-	-	-	-	-	-	-	-	2	2	-	-	-	-	
十日町	39	12	11	1	7	-	-	-	-	-	8	10	2	-	-	-	-	
十日町	17	6	6	-	3	-	-	-	-	-	2	6	-	-	-	-	-	
川西町	3	1	1	-	1	-	-	-	-	-	-	-	1	-	-	-	-	
津南里村	5	2	1	1	1	-	-	-	-	-	-	1	1	-	-	-	-	
中代町	3	1	1	-	-	-	-	-	-	-	-	1	-	-	-	-	-	
松代町	5	1	1	-	-	-	-	-	-	-	-	3	1	-	-	-	-	
山之山町	6	1	1	-	2	-	-	-	-	-	-	2	1	-	-	-	-	
上越園市	102	22	22	-	10	2	3	-	-	-	-	22	1	-	-	-	-	
上越園市	56	11	11	-	4	-	3	-	-	1	41	10	1	-	-	-	-	
安川村	5	1	1	-	-	1	-	-	-	1	26	1	-	-	-	-	-	
浦原村	5	1	1	-	1	-	-	-	-	-	2	1	-	-	-	-	-	
大島村	3	1	1	-	1	-	-	-	-	-	-	1	-	-	-	-	-	
大牧村	2	1	1	-	-	-	-	-	-	-	-	1	-	-	-	-	-	
柿島村	4	1	1	-	1	-	-	-	-	-	-	2	-	-	-	-	-	
大崎町	2	1	1	-	-	-	-	-	-	-	-	1	-	-	-	-	-	
頸城川村	4	1	1	-	-	-	-	-	-	-	-	1	-	-	-	-	-	
吉里村	4	1	1	-	1	-	-	-	-	-	2	1	-	-	-	-	-	
清和村	4	1	1	-	-	-	-	-	-	-	3	1	-	-	-	-	-	
三名村	6	1	1	-	1	1	-	-	-	-	2	1	-	-	-	-	-	
三名村	5	1	1	-	1	-	-	-	-	-	2	1	-	-	-	-	-	
新井南園市	30	7	6	1	3	1	-	-	-	-	11	7	-	-	-	-	-	
新井南園市	14	3	2	1	1	-	-	-	-	-	6	3	-	-	-	-	-	
妙高高原村	3	1	1	-	-	-	-	-	-	-	1	1	-	-	-	-	-	
中郷村	3	1	1	-	-	-	-	-	-	-	1	1	-	-	-	-	-	
中郷村	6	1	1	-	1	1	-	-	-	-	2	1	-	-	-	-	-	
妙高倉村	4	1	1	-	1	-	-	-	-	-	1	1	-	-	-	-	-	
糸魚川園市	26	5	5	-	1	-	-	-	-	-	8	7	4	-	-	-	-	
糸魚川園市	17	2	2	-	1	-	-	-	-	-	8	3	3	-	-	-	-	
糸魚川園市	5	2	2	-	-	-	-	-	-	-	-	3	-	-	-	-	-	
能生町	4	1	1	-	-	-	1	-	-	-	-	1	1	-	-	-	-	
佐渡市	41	11	10	1	6	-	-	-	-	-	12	10	2	-	-	-	-	

—高等学校—

第9表 学校数

単位:校

区分	合計			単独校																				
				小計			普通		農業		工業		商業		水産		家庭		看護		その他		総合	
	計	公立	私立	計	公立	私立	公立	私立	公立	私立	公立	私立	公立	私立	公立	私立	公立	私立	公立	私立	公立	私立	公立	私立
平成12年度	127	112	15	88	78	10	49	10	8	-	11	-	4	-	1	-	-	-	-	-	1	-	4	-
平成13年度	127	112	15	89	78	11	50	11	7	-	11	-	4	-	1	-	-	-	-	-	1	-	4	-
平成14年度	126	111	15	89	78	11	52	11	5	-	11	-	4	-	1	-	-	-	-	-	1	-	4	-
平成15年度	125	110	15	93	82	11	56	11	4	-	11	-	3	-	1	-	-	-	-	-	1	-	6	-
平成16年度	123	108	15	98	87	11	59	11	4	-	11	-	3	-	1	-	-	-	-	-	1	-	8	-
計	全日制	108	93	15	84	73	11	45	11	4	-	11	-	3	-	1	-	-	-	-	1	-	8	-
	定時制	8	8	-	8	8	-	8	-	-	-	-	-	-	-	-	-	-	-	-	-	-	-	-
	併置	7	7	-	6	6	-	6	-	-	-	-	-	-	-	-	-	-	-	-	-	-	-	-
本校	全日制	103	88	15	79	68	11	40	11	4	-	11	-	3	-	1	-	-	-	-	1	-	8	-
	定時制	7	7	-	7	7	-	7	-	-	-	-	-	-	-	-	-	-	-	-	-	-	-	-
	併置	7	7	-	6	6	-	6	-	-	-	-	-	-	-	-	-	-	-	-	-	-	-	-
分校	全日制	5	5	-	5	5	-	5	-	-	-	-	-	-	-	-	-	-	-	-	-	-	-	-
	定時制	1	1	-	1	1	-	1	-	-	-	-	-	-	-	-	-	-	-	-	-	-	-	-
対前年度増減数	△2	△2	-	5	5	-	3	-	-	-	-	-	-	-	-	-	-	-	-	-	-	-	2	-

第9表 学校数(つづき)

単位:校

区分	総合校																		
	小計			普通と職業1		普通と職業2以上		職業のみ2以上		普通と総合		普通と職業1と総合		普通と職業2以上と総合		職業1と総合		職業2以上と総合	
	計	公立	私立	公立	私立	公立	私立	公立	私立	公立	私立	公立	私立	公立	私立	公立	私立	公立	私立
平成12年度	39	34	5	27	3	2	2	5	-	-	-	-	-	-	-	-	-	-	-
平成13年度	38	34	4	26	2	2	2	4	-	-	-	-	-	-	-	1	-	1	-
平成14年度	37	33	4	24	2	1	2	4	-	-	-	-	-	1	-	2	-	1	-
平成15年度	32	28	4	20	3	1	1	4	-	-	-	1	-	-	-	2	-	-	-
平成16年度	25	21	4	16	3	1	1	3	-	-	-	-	-	-	-	1	-	-	-
計	全日制	24	20	4	15	3	1	1	3	-	-	-	-	-	-	1	-	-	-
	定時制	-	-	-	-	-	-	-	-	-	-	-	-	-	-	-	-	-	-
	併置	1	1	-	1	-	-	-	-	-	-	-	-	-	-	-	-	-	-
本校	全日制	24	20	4	15	3	1	1	3	-	-	-	-	-	-	1	-	-	-
	定時制	-	-	-	-	-	-	-	-	-	-	-	-	-	-	-	-	-	-
	併置	1	1	-	1	-	-	-	-	-	-	-	-	-	-	-	-	-	-
分校	全日制	-	-	-	-	-	-	-	-	-	-	-	-	-	-	-	-	-	-
	定時制	-	-	-	-	-	-	-	-	-	-	-	-	-	-	-	-	-	-
対前年度増減数	△7	△7	-	△4	-	-	-	△1	-	-	-	△1	-	-	-	△1	-	-	-

第10表 小学科別生徒数及び入学状況

単位:人

区分	小学科数						生徒数						入学状況							
	計			公立		私立	計			公立		私立	入学志願者			入学者				
	計	全日制	定時制	全日制	定時制	全日制	計	全日制	定時制	全日制	定時制	全日制	計	公立	私立	計	公立	私立		
														全日制	定時制	全日制	全日制	定時制	全日制	
合計	233	218	15	198	15	20	77,465	74,913	2,552	61,685	2,552	13,228	42,105	25,689	932	15,484	25,590	20,267	811	4,512
普通科	97	83	14	68	14	15	55,386	52,859	2,527	40,420	2,527	12,439	33,416	17,258	932	15,226	18,427	13,314	811	4,302
農業に関する学科	計	22	22	-	22	-	2,497	2,497	-	2,497	-	-	1,008	1,008	-	-	802	802	-	-
	農業	6	6	-	6	-	1,199	1,199	-	1,199	-	-	486	486	-	-	383	383	-	-
	園芸	1	1	-	1	-	40	40	-	40	-	-	-	-	-	-	-	-	-	-
	食品科学	4	4	-	4	-	342	342	-	342	-	-	163	163	-	-	116	116	-	-
	農業土木	1	1	-	1	-	115	115	-	115	-	-	53	53	-	-	40	40	-	-
	造園	3	3	-	3	-	268	268	-	268	-	-	127	127	-	-	111	111	-	-
	林業	1	1	-	1	-	113	113	-	113	-	-	54	54	-	-	40	40	-	-
	生活科学	1	1	-	1	-	34	34	-	34	-	-	-	-	-	-	-	-	-	-
	農業経済	4	4	-	4	-	277	277	-	277	-	-	87	87	-	-	75	75	-	-
	生物工学	1	1	-	1	-	109	109	-	109	-	-	38	38	-	-	37	37	-	-
工業に関する学科	計	55	55	-	55	-	6,006	6,006	-	6,006	-	-	2,082	2,082	-	-	1,899	1,899	-	-
	機械	11	11	-	11	-	1,645	1,645	-	1,645	-	-	608	608	-	-	543	543	-	-
	電子機械	11	11	-	11	-	1,413	1,413	-	1,413	-	-	456	456	-	-	424	424	-	-
	電気	11	11	-	11	-	976	976	-	976	-	-	324	324	-	-	287	287	-	-
	電子	4	4	-	4	-	189	189	-	189	-	-	37	37	-	-	35	35	-	-
	情報技術	2	2	-	2	-	116	116	-	116	-	-	84	84	-	-	75	75	-	-
	建築	6	6	-	6	-	609	609	-	609	-	-	208	208	-	-	192	192	-	-
	土木	4	4	-	4	-	504	504	-	504	-	-	164	164	-	-	154	154	-	-
	化学工業	3	3	-	3	-	340	340	-	340	-	-	121	121	-	-	114	114	-	-
	繊維	1	1	-	1	-	110	110	-	110	-	-	43	43	-	-	40	40	-	-
	デザイン	2	2	-	2	-	104	104	-	104	-	-	37	37	-	-	35	35	-	-
その他	-	-	-	-	-	-	-	-	-	-	-	-	-	-	-	-	-	-	-	-
商業に関する学科	計	26	25	1	23	1	5,075	5,050	25	4,687	25	363	2,003	1,909	-	94	1,510	1,446	-	64
	商業	13	12	1	11	1	3,534	3,509	25	3,369	25	140	1,293	1,264	-	29	984	961	-	23
	国際経済	-	-	-	-	-	-	-	-	-	-	-	-	-	-	-	-	-	-	-
	会計	2	2	-	2	-	282	282	-	282	-	-	125	125	-	-	81	81	-	-
情報処理	11	11	-	10	-	1,259	1,259	-	1,036	-	223	585	520	-	65	445	404	-	41	
水産に関する学科	計	3	3	-	3	-	289	289	-	289	-	-	106	106	-	-	104	104	-	-
	海洋漁業	1	1	-	1	-	85	85	-	85	-	-	33	33	-	-	32	32	-	-
	水産食品	1	1	-	1	-	105	105	-	105	-	-	37	37	-	-	37	37	-	-
	その他	1	1	-	1	-	99	99	-	99	-	-	36	36	-	-	35	35	-	-
家庭に関する学科	計	7	7	-	5	-	1,081	1,081	-	773	-	308	534	415	-	119	381	275	-	106
	家政	3	3	-	3	-	535	535	-	535	-	-	278	278	-	-	193	193	-	-
	被服	2	2	-	1	-	224	224	-	115	-	109	96	54	-	42	73	40	-	33
	食物	2	2	-	1	-	322	322	-	123	-	199	160	83	-	77	115	42	-	73
看護に関する学科	計	1	1	-	-	-	118	118	-	-	-	118	45	-	-	45	40	-	-	40
	看護	1	1	-	-	-	118	118	-	-	-	118	45	-	-	45	40	-	-	40
その他に関する学科	計	13	13	-	13	-	2,031	2,031	-	2,031	-	-	946	946	-	-	711	711	-	-
	理数	4	4	-	4	-	482	482	-	482	-	-	225	225	-	-	162	162	-	-
	外国語	1	1	-	1	-	218	218	-	218	-	-	78	78	-	-	74	74	-	-
	音楽・美術	1	1	-	1	-	113	113	-	113	-	-	38	38	-	-	38	38	-	-
	体育	1	1	-	1	-	97	97	-	97	-	-	42	42	-	-	38	38	-	-
	福祉	1	1	-	1	-	120	120	-	120	-	-	54	54	-	-	41	41	-	-
その他	5	5	-	5	-	1,001	1,001	-	1,001	-	-	509	509	-	-	358	358	-	-	
総合学科	計	9	9	-	9	-	4,982	4,982	-	4,982	-	-	1,965	1,965	-	-	1,716	1,716	-	-
	総合	9	9	-	9	-	4,982	4,982	-	4,982	-	-	1,965	1,965	-	-	1,716	1,716	-	-

—高等学校—

第11表 学年別生徒数

市町村等	合 計			全 日 制								
	計	男	女	1 学 年			2 学 年			3 学 年		
				計	男	女	計	男	女	計	男	女
平成15年度	79,876	40,376	39,500	25,821	13,129	12,692	25,736	12,890	12,846	25,936	12,963	12,973
平成16年度	77,475	39,169	38,306	24,985	12,591	12,394	24,912	12,608	12,304	25,026	12,518	12,508
国立	-	-	-	-	-	-	-	-	-	-	-	-
公立	64,247	32,231	32,016	20,455	10,224	10,231	20,613	10,307	10,306	20,627	10,248	10,379
私立	13,228	6,938	6,290	4,530	2,367	2,163	4,299	2,301	1,998	4,399	2,270	2,129
岩 船 園	2,192	1,240	952	607	339	268	624	348	276	608	350	258
村 上 市	1,540	763	777	522	254	268	515	248	267	503	261	242
関 川 町	-	-	-	-	-	-	-	-	-	-	-	-
荒 川 町	597	445	152	85	85	-	83	83	-	76	74	2
神 林 村	-	-	-	-	-	-	-	-	-	-	-	-
朝 日 村	-	-	-	-	-	-	-	-	-	-	-	-
山 北 町	55	32	23	-	-	-	26	17	9	29	15	14
栗 島 浦 村	-	-	-	-	-	-	-	-	-	-	-	-
新 発 田 園	6,479	3,167	3,312	2,135	1,058	1,077	2,047	988	1,059	2,082	983	1,099
新 発 田 市	5,678	2,830	2,848	1,855	938	917	1,787	867	920	1,821	887	934
新 聖 籠 町	-	-	-	-	-	-	-	-	-	-	-	-
加 治 川 村	-	-	-	-	-	-	-	-	-	-	-	-
紫 雲 寺 町	-	-	-	-	-	-	-	-	-	-	-	-
中 条 町	801	337	464	280	120	160	260	121	139	261	96	165
黒 川 村	-	-	-	-	-	-	-	-	-	-	-	-
新 潟 園	27,023	13,732	13,291	8,892	4,481	4,411	8,689	4,446	4,243	8,742	4,429	4,313
新 潟 市	20,279	10,032	10,247	6,572	3,225	3,347	6,477	3,245	3,232	6,530	3,186	3,344
新 津 市	1,286	797	489	442	282	160	415	257	158	429	258	171
白 根 市	493	255	238	158	75	83	158	88	70	177	92	85
豊 根 市	781	503	278	279	187	92	261	158	103	241	158	83
阿 賀 野 市	657	375	282	218	128	90	217	132	85	222	115	107
小 須 戸 町	626	285	341	202	89	113	192	92	100	232	104	128
小 横 越 町	-	-	-	-	-	-	-	-	-	-	-	-
亀 田 町	825	393	432	286	126	160	286	121	165	253	146	107
巻 田 町	1,694	973	721	569	302	267	566	321	245	559	350	209
西 川 町	382	119	263	166	67	99	117	32	85	99	20	79
味 方 村	-	-	-	-	-	-	-	-	-	-	-	-
湯 東 村	-	-	-	-	-	-	-	-	-	-	-	-
月 之 口 村	-	-	-	-	-	-	-	-	-	-	-	-
五 泉 園	1,615	779	836	545	273	272	541	264	277	504	225	279
五 泉 市	875	369	506	284	124	160	285	120	165	281	108	173
村 松 町	532	286	246	193	104	89	182	98	84	157	84	73
津 川 町	208	124	84	68	45	23	74	46	28	66	33	33
津 鹿 上 川 村	-	-	-	-	-	-	-	-	-	-	-	-
三 条 園	7,760	3,871	3,889	2,488	1,267	1,221	2,547	1,260	1,287	2,621	1,277	1,344
三 条 市	3,564	1,819	1,745	1,167	614	553	1,118	553	565	1,175	585	590
加 茂 市	2,320	1,110	1,210	749	389	360	768	352	416	803	369	434
加 燕 市	822	471	351	217	99	118	297	184	113	308	188	120
岩 室 村	-	-	-	-	-	-	-	-	-	-	-	-
弥 彦 村	-	-	-	-	-	-	-	-	-	-	-	-
分 水 町	439	195	244	143	67	76	155	70	85	141	58	83
吉 田 町	470	179	291	162	60	102	159	67	92	149	52	97
田 上 町	-	-	-	-	-	-	-	-	-	-	-	-
下 田 村	-	-	-	-	-	-	-	-	-	-	-	-
下 柴 町	-	-	-	-	-	-	-	-	-	-	-	-
寺 泊 町	145	97	48	50	38	12	50	34	16	45	25	20
長 岡 園	11,587	5,775	5,812	3,657	1,795	1,862	3,611	1,807	1,804	3,657	1,804	1,853
長 岡 市	8,299	4,262	4,037	2,617	1,322	1,295	2,589	1,344	1,245	2,622	1,335	1,287
小 見 谷 市	1,452	609	843	477	197	280	473	200	273	502	212	290
小 附 市	583	220	363	201	80	121	198	64	134	184	76	108
見 尾 市	555	283	272	192	98	94	194	105	89	169	80	89
枋 之 島 町	-	-	-	-	-	-	-	-	-	-	-	-
越 路 町	-	-	-	-	-	-	-	-	-	-	-	-

定 時 制												市町村等
1 学 年			2 学 年			3 学 年			4 学 年			
計	男	女	計	男	女	計	男	女	計	男	女	
779	421	358	699	414	285	586	346	240	319	213	106	平成15年度
854	447	407	698	375	323	669	409	260	331	221	110	平成16年度
-	-	-	-	-	-	-	-	-	-	-	-	国 立
854	447	407	698	375	323	669	409	260	331	221	110	公 私 立 立
134	69	65	101	55	46	103	70	33	15	9	6	岩 船 園
-	-	-	-	-	-	-	-	-	-	-	-	村 上 市
134	69	65	101	55	46	103	70	33	15	9	6	関 川 村
-	-	-	-	-	-	-	-	-	-	-	-	荒 川 町
-	-	-	-	-	-	-	-	-	-	-	-	神 林 日 村
-	-	-	-	-	-	-	-	-	-	-	-	山 北 町
-	-	-	-	-	-	-	-	-	-	-	-	粟 島 浦 村
42	21	21	72	45	27	49	37	12	52	35	17	新 発 田 園
42	21	21	72	45	27	49	37	12	52	35	17	新 発 田 市
-	-	-	-	-	-	-	-	-	-	-	-	聖 龍 川 町
-	-	-	-	-	-	-	-	-	-	-	-	加 治 雲 寺 町
-	-	-	-	-	-	-	-	-	-	-	-	紫 雲 寺 町
-	-	-	-	-	-	-	-	-	-	-	-	中 条 川 町
246	123	123	186	99	87	167	93	74	101	61	40	新 鴻 園
246	123	123	186	99	87	167	93	74	101	61	40	新 鴻 津 市
-	-	-	-	-	-	-	-	-	-	-	-	白 根 栄 市
-	-	-	-	-	-	-	-	-	-	-	-	豊 野 市
-	-	-	-	-	-	-	-	-	-	-	-	阿 賀 戸 町
-	-	-	-	-	-	-	-	-	-	-	-	小 須 越 田 町
-	-	-	-	-	-	-	-	-	-	-	-	横 越 田 町
-	-	-	-	-	-	-	-	-	-	-	-	亀 越 田 町
-	-	-	-	-	-	-	-	-	-	-	-	卷 川 方 村
-	-	-	-	-	-	-	-	-	-	-	-	西 味 鴻 津 村
-	-	-	-	-	-	-	-	-	-	-	-	湯 月 村
-	-	-	-	-	-	14	10	4	11	7	4	五 泉 園
-	-	-	-	-	-	14	10	4	11	7	4	五 泉 市
-	-	-	-	-	-	-	-	-	-	-	-	村 松 川 町
-	-	-	-	-	-	-	-	-	-	-	-	津 瀬 川 村
-	-	-	-	-	-	-	-	-	-	-	-	鹿 瀬 川 村
-	-	-	-	-	-	-	-	-	-	-	-	上 三 川 村
22	17	5	24	8	16	27	21	6	31	21	10	三 条 燕 園
22	17	5	24	8	16	27	21	6	31	21	10	三 加 燕 市
-	-	-	-	-	-	-	-	-	-	-	-	岩 室 村
-	-	-	-	-	-	-	-	-	-	-	-	弥 彦 水 町
-	-	-	-	-	-	-	-	-	-	-	-	分 水 田 町
-	-	-	-	-	-	-	-	-	-	-	-	吉 上 田 町
-	-	-	-	-	-	-	-	-	-	-	-	田 上 田 町
-	-	-	-	-	-	-	-	-	-	-	-	栄 泊 村
207	112	95	210	102	108	189	112	77	56	43	13	長 岡 園
135	73	62	141	65	76	139	80	59	56	43	13	長 岡 市
-	-	-	-	-	-	-	-	-	-	-	-	小 千 谷 市
-	-	-	-	-	-	-	-	-	-	-	-	見 附 尾 市
-	-	-	-	-	-	-	-	-	-	-	-	板 尾 島 町
-	-	-	-	-	-	-	-	-	-	-	-	中 越 路 町

—高等学校—

第11表 学年別生徒数 (つづき)

市町村等	合 計			全 日 制								
				1 学 年			2 学 年			3 学 年		
	計	男	女	計	男	女	計	男	女	計	男	女
三島町	-	-	-	-	-	-	-	-	-	-	-	-
与板島町	412	232	180	151	83	68	123	71	52	138	78	60
和島村	-	-	-	-	-	-	-	-	-	-	-	-
山雲崎町	191	108	83	-	-	-	-	-	-	-	-	-
古志村	29	17	12	-	-	-	10	8	2	19	9	10
川口町	-	-	-	-	-	-	-	-	-	-	-	-
小国町	66	44	22	19	15	4	24	15	9	23	14	9
柏崎園市	3,139	1,604	1,535	1,052	534	518	1,024	539	485	1,063	531	532
柏崎柳町	3,139	1,604	1,535	1,052	534	518	1,024	539	485	1,063	531	532
高柳村	-	-	-	-	-	-	-	-	-	-	-	-
刈羽村	-	-	-	-	-	-	-	-	-	-	-	-
西山町	-	-	-	-	-	-	-	-	-	-	-	-
小出園	1,275	692	583	284	157	127	414	222	192	421	217	204
堀之内町	405	231	174	-	-	-	138	92	46	154	74	80
小出町	870	461	409	284	157	127	276	130	146	267	143	124
湯谷村	-	-	-	-	-	-	-	-	-	-	-	-
広守村	-	-	-	-	-	-	-	-	-	-	-	-
入瀬村	-	-	-	-	-	-	-	-	-	-	-	-
六日町園	2,648	1,335	1,313	894	456	438	864	425	439	844	424	420
湯沢町	242	141	101	77	53	24	78	42	36	87	46	41
塩沢町	569	401	168	187	129	58	197	133	64	185	139	46
六日町	1,354	571	783	464	203	261	425	167	258	419	171	248
大和町	483	222	261	166	71	95	164	83	81	153	68	85
十日町園	2,551	1,311	1,240	826	418	408	848	431	417	791	411	380
十日町市	1,615	771	844	512	239	273	513	245	268	504	236	268
川西南町	324	190	134	123	72	51	107	57	50	94	61	33
津南町	361	212	149	111	63	48	134	78	56	116	71	45
中里村	-	-	-	-	-	-	-	-	-	-	-	-
松代町	210	110	100	69	35	34	75	40	35	66	35	31
松之山町	41	28	13	11	9	2	19	11	8	11	8	3
上越園	6,557	3,437	3,120	2,071	1,066	1,005	2,135	1,129	1,006	2,146	1,137	1,009
上越市	5,808	3,028	2,780	1,834	938	896	1,889	983	906	1,880	1,002	878
安塚町	179	109	70	57	34	23	53	39	14	69	36	33
浦川村	-	-	-	-	-	-	-	-	-	-	-	-
大島村	-	-	-	-	-	-	-	-	-	-	-	-
大牧村	-	-	-	-	-	-	-	-	-	-	-	-
柿崎町	414	207	207	122	59	63	148	75	73	144	73	71
大瀧町	-	-	-	-	-	-	-	-	-	-	-	-
頸城村	-	-	-	-	-	-	-	-	-	-	-	-
吉川町	156	93	63	58	35	23	45	32	13	53	26	27
清里村	-	-	-	-	-	-	-	-	-	-	-	-
三名立村	-	-	-	-	-	-	-	-	-	-	-	-
新井頭南園	999	391	608	320	132	188	361	137	224	318	122	196
新井市	635	253	382	200	80	120	239	93	146	196	80	116
妙高高原町	-	-	-	-	-	-	-	-	-	-	-	-
中郷村	-	-	-	-	-	-	-	-	-	-	-	-
妙高倉町	364	138	226	120	52	68	122	44	78	122	42	80
糸魚川園	1,630	857	773	550	282	268	523	287	236	557	288	269
糸魚川市	1,341	654	687	440	209	231	438	224	214	463	221	242
能生町	289	203	86	110	73	37	85	63	22	94	67	27
青海町	-	-	-	-	-	-	-	-	-	-	-	-
佐渡市	2,020	978	1,042	664	333	331	684	325	359	672	320	352

単位:人

定 時 制												市町村等
1 学 年			2 学 年			3 学 年			4 学 年			
計	男	女	計	男	女	計	男	女	計	男	女	
-	-	-	-	-	-	-	-	-	-	-	-	三 島 町
-	-	-	-	-	-	-	-	-	-	-	-	与 板 町
72	39	33	69	37	32	50	32	18	-	-	-	和 島 町
-	-	-	-	-	-	-	-	-	-	-	-	出 雲 町
-	-	-	-	-	-	-	-	-	-	-	-	山 古 志 町
-	-	-	-	-	-	-	-	-	-	-	-	川 口 町
-	-	-	-	-	-	-	-	-	-	-	-	小 国 町
-	-	-	-	-	-	-	-	-	-	-	-	柏 崎 園 市
-	-	-	-	-	-	-	-	-	-	-	-	柏 崎 園 市
-	-	-	-	-	-	-	-	-	-	-	-	高 柳 町
-	-	-	-	-	-	-	-	-	-	-	-	刈 羽 町
-	-	-	-	-	-	-	-	-	-	-	-	西 山 町
113	65	48	14	9	5	16	12	4	13	10	3	小 堀 園 市
113	65	48	-	-	-	-	-	-	-	-	-	堀 之 内 町
-	-	-	14	9	5	16	12	4	13	10	3	堀 之 出 町
-	-	-	-	-	-	-	-	-	-	-	-	湯 之 谷 村
-	-	-	-	-	-	-	-	-	-	-	-	広 神 門 村
-	-	-	-	-	-	-	-	-	-	-	-	守 入 瀬 村
-	-	-	-	-	-	-	-	-	-	-	-	六 日 町
-	-	-	14	7	7	18	12	6	14	11	3	湯 沢 町
-	-	-	-	-	-	-	-	-	-	-	-	塩 沢 町
-	-	-	14	7	7	18	12	6	14	11	3	大 和 町
-	-	-	-	-	-	-	-	-	-	-	-	十 日 町
25	15	10	20	15	5	25	14	11	16	7	9	日 西 園 市
25	15	10	20	15	5	25	14	11	16	7	9	川 南 町
-	-	-	-	-	-	-	-	-	-	-	-	津 南 里 町
-	-	-	-	-	-	-	-	-	-	-	-	中 代 町
-	-	-	-	-	-	-	-	-	-	-	-	松 山 町
65	25	40	57	35	22	61	28	33	22	17	5	上 越 園 市
65	25	40	57	35	22	61	28	33	22	17	5	安 越 園 市
-	-	-	-	-	-	-	-	-	-	-	-	浦 川 村
-	-	-	-	-	-	-	-	-	-	-	-	大 島 村
-	-	-	-	-	-	-	-	-	-	-	-	柿 島 村
-	-	-	-	-	-	-	-	-	-	-	-	大 崎 町
-	-	-	-	-	-	-	-	-	-	-	-	頭 城 町
-	-	-	-	-	-	-	-	-	-	-	-	吉 川 村
-	-	-	-	-	-	-	-	-	-	-	-	清 里 村
-	-	-	-	-	-	-	-	-	-	-	-	三 立 村
-	-	-	-	-	-	-	-	-	-	-	-	新 井 園 市
-	-	-	-	-	-	-	-	-	-	-	-	井 高 原 町
-	-	-	-	-	-	-	-	-	-	-	-	妙 高 村
-	-	-	-	-	-	-	-	-	-	-	-	中 高 倉 町
-	-	-	-	-	-	-	-	-	-	-	-	妙 板 村
-	-	-	-	-	-	-	-	-	-	-	-	糸 魚 川 園 市
-	-	-	-	-	-	-	-	-	-	-	-	糸 魚 川 町
-	-	-	-	-	-	-	-	-	-	-	-	能 生 町
-	-	-	-	-	-	-	-	-	-	-	-	青 海 市
-	-	-	-	-	-	-	-	-	-	-	-	佐 渡 市

—高等学校—

第12表 大学科別生徒数(全日制、定時制)

区分	(全日制)														
	計			普通科			専門教								
							農業科			工業科			商業科		
	計	男	女	計	男	女	計	男	女	計	男	女	計	男	女
平成12年度	84,560	42,279	42,281	57,324	27,208	30,116	4,061	2,415	1,646	7,709	7,244	465	8,336	3,078	5,258
平成13年度	83,151	41,687	41,464	56,823	27,165	29,658	3,795	2,152	1,643	7,514	7,039	475	7,692	2,864	4,828
平成14年度	80,411	40,425	39,986	55,382	26,478	28,904	3,381	1,883	1,498	7,122	6,679	443	6,780	2,603	4,177
平成15年度	77,493	38,982	38,511	54,123	25,884	28,239	2,855	1,550	1,305	6,573	6,149	424	5,725	2,223	3,502
平成16年度	74,923	37,717	37,206	52,859	25,462	27,397	2,497	1,340	1,157	6,006	5,604	402	5,050	1,972	3,078
国立	-	-	-	-	-	-	-	-	-	-	-	-	-	-	-
公立	61,695	30,779	30,916	40,420	18,799	21,621	2,497	1,340	1,157	6,006	5,604	402	4,687	1,781	2,906
私立	13,228	6,938	6,290	12,439	6,663	5,776	-	-	-	-	-	-	363	191	172
対前年度増減数	△2,570	△1,265	△1,305	△1,264	△422	△842	△358	△210	△148	△567	△545	△22	△675	△251	△424

区分	(定時制)														
	計			普通科			専門教								
							農業科			工業科			商業科		
	計	男	女	計	男	女	計	男	女	計	男	女	計	男	女
平成12年度	2,004	1,162	842	1,885	1,070	815	-	-	-	27	27	-	92	65	27
平成13年度	2,061	1,215	846	1,986	1,155	831	-	-	-	18	18	-	57	42	15
平成14年度	2,247	1,326	921	2,182	1,276	906	-	-	-	8	8	-	57	42	15
平成15年度	2,383	1,394	989	2,339	1,361	978	-	-	-	-	-	-	44	33	11
平成16年度	2,552	1,452	1,100	2,527	1,435	1,092	-	-	-	-	-	-	25	17	8
国立	-	-	-	-	-	-	-	-	-	-	-	-	-	-	-
公立	2,552	1,452	1,100	2,527	1,435	1,092	-	-	-	-	-	-	25	17	8
私立	-	-	-	-	-	-	-	-	-	-	-	-	-	-	-
対前年度増減数	169	58	111	188	74	114	-	-	-	-	-	-	△19	△16	△3

科															区分
育を主とする学科															
水産科			家庭科			看護科			その他			総合			
計	男	女	計	男	女	計	男	女	計	男	女	計	男	女	
301	215	86	1,851	82	1,769	233	2	231	2,154	875	1,279	2,591	1,160	1,431	平成12年度
303	217	86	1,679	72	1,607	231	4	227	2,163	858	1,305	2,951	1,316	1,635	平成13年度
317	223	94	1,440	69	1,371	192	5	187	2,114	853	1,261	3,683	1,632	2,051	平成14年度
298	216	82	1,191	73	1,118	153	9	144	2,041	872	1,169	4,534	2,006	2,528	平成15年度
289	203	86	1,091	85	1,006	118	9	109	2,031	886	1,145	4,982	2,156	2,826	平成16年度
-	-	-	-	-	-	-	-	-	-	-	-	-	-	-	国立
289	203	86	783	10	773	-	-	-	2,031	886	1,145	4,982	2,156	2,826	公立
-	-	-	308	75	233	118	9	109	-	-	-	-	-	-	私立
△9	△13	4	△100	12	△112	△35	-	△35	△10	14	△24	448	150	298	対前年度 増減数

科															区分
育を主とする学科															
水産科			家庭科			看護科			その他			総合			
計	男	女	計	男	女	計	男	女	計	男	女	計	男	女	
-	-	-	-	-	-	-	-	-	-	-	-	-	-	-	平成12年度
-	-	-	-	-	-	-	-	-	-	-	-	-	-	-	平成13年度
-	-	-	-	-	-	-	-	-	-	-	-	-	-	-	平成14年度
-	-	-	-	-	-	-	-	-	-	-	-	-	-	-	平成15年度
-	-	-	-	-	-	-	-	-	-	-	-	-	-	-	平成16年度
-	-	-	-	-	-	-	-	-	-	-	-	-	-	-	国立
-	-	-	-	-	-	-	-	-	-	-	-	-	-	-	公立
-	-	-	-	-	-	-	-	-	-	-	-	-	-	-	私立
-	-	-	-	-	-	-	-	-	-	-	-	-	-	-	対前年度 増減数

第13表 職名別教員数(本務者) (つづき)

単位:人

市町村等	計			校 長			教 頭			教 諭			助 教 諭			養 護 教 諭			養 護 助 教 諭			講 師		
	計	男	女	計	男	女	計	男	女	計	男	女	計	男	女	計	男	女	計	男	女	計	男	女
三島町	-	-	-	-	-	-	-	-	-	-	-	-	-	-	-	-	-	-	-	-	-	-	-	-
与板島町	33	19	14	1	1	-	1	1	-	26	16	10	-	-	-	1	-	1	-	-	-	4	1	3
和出雲志町	25	14	11	1	1	-	1	-	1	20	11	9	-	-	-	1	-	1	-	-	-	2	2	-
山古口町	6	5	1	-	-	-	1	1	-	4	4	-	-	-	-	-	-	-	-	-	-	1	-	1
小国町	9	5	4	-	-	-	1	1	-	7	3	4	-	-	-	-	-	-	-	-	-	1	1	-
柏崎園市	224	155	69	5	5	-	5	5	-	197	140	57	-	-	-	4	-	4	1	-	1	12	5	7
柏崎園市	224	155	69	5	5	-	5	5	-	197	140	57	-	-	-	4	-	4	1	-	1	12	5	7
高柳園市	-	-	-	-	-	-	-	-	-	-	-	-	-	-	-	-	-	-	-	-	-	-	-	-
刈羽園市	-	-	-	-	-	-	-	-	-	-	-	-	-	-	-	-	-	-	-	-	-	-	-	-
小出園町	93	61	32	2	2	-	3	3	-	80	54	26	-	-	-	2	-	2	1	-	1	5	2	3
堀之内園町	36	22	14	1	1	-	1	1	-	31	19	12	-	-	-	1	-	1	1	-	1	1	1	-
小出園村	57	39	18	1	1	-	2	2	-	49	35	14	-	-	-	1	-	1	-	-	4	1	1	3
湯之谷園村	-	-	-	-	-	-	-	-	-	-	-	-	-	-	-	-	-	-	-	-	-	-	-	-
廣守園村	-	-	-	-	-	-	-	-	-	-	-	-	-	-	-	-	-	-	-	-	-	-	-	-
入瀬園村	-	-	-	-	-	-	-	-	-	-	-	-	-	-	-	-	-	-	-	-	-	-	-	-
六日園町	207	130	77	5	5	-	6	6	-	178	117	61	-	-	-	4	-	4	2	-	2	12	2	10
湯沢園町	22	13	9	1	1	-	1	1	-	17	10	7	-	-	-	1	-	1	-	-	-	2	1	1
塩沢園町	42	25	17	1	1	-	1	1	-	37	22	15	-	-	-	1	-	1	-	-	-	2	1	1
六日園町	103	58	45	2	2	-	3	3	-	88	53	35	-	-	-	1	-	1	2	-	2	7	1	7
大和園町	40	34	6	1	1	-	1	1	-	36	32	4	-	-	-	1	-	1	-	-	-	1	-	1
十日園市	200	136	64	5	5	-	7	7	-	174	117	57	-	-	-	5	-	5	-	-	-	9	7	2
十日園市	116	83	33	2	2	-	3	3	-	104	74	30	-	-	-	2	-	2	-	-	-	5	4	1
津南園町	23	12	11	1	1	-	1	1	-	19	10	9	-	-	-	1	-	1	-	-	-	1	-	1
中里園村	33	21	12	1	1	-	1	1	-	28	17	11	-	-	-	1	-	1	-	-	-	2	2	-
松代園町	20	15	5	1	1	-	1	1	-	16	12	4	-	-	-	1	-	1	-	-	-	1	1	-
山之山園町	8	5	3	-	-	-	1	1	-	7	4	3	-	-	-	-	-	-	-	-	-	-	-	-
上越園市	514	378	136	13	13	-	16	16	-	439	332	107	3	2	1	14	-	14	1	-	1	28	15	13
上越園市	441	335	106	10	10	-	13	13	-	381	297	84	3	2	1	11	-	11	1	-	1	22	13	9
安浦園村	22	11	11	1	1	-	1	1	-	16	7	9	-	-	-	1	-	1	-	-	-	3	2	1
大島園村	-	-	-	-	-	-	-	-	-	-	-	-	-	-	-	-	-	-	-	-	-	-	-	-
大島園村	-	-	-	-	-	-	-	-	-	-	-	-	-	-	-	-	-	-	-	-	-	-	-	-
大島園村	30	19	11	1	1	-	1	1	-	26	17	9	-	-	-	1	-	1	-	-	-	1	-	1
大島園村	-	-	-	-	-	-	-	-	-	-	-	-	-	-	-	-	-	-	-	-	-	-	-	-
大島園村	21	13	8	1	1	-	1	1	-	16	11	5	-	-	-	1	-	1	-	-	-	2	-	2
大島園村	-	-	-	-	-	-	-	-	-	-	-	-	-	-	-	-	-	-	-	-	-	-	-	-
大島園村	-	-	-	-	-	-	-	-	-	-	-	-	-	-	-	-	-	-	-	-	-	-	-	-
大島園村	-	-	-	-	-	-	-	-	-	-	-	-	-	-	-	-	-	-	-	-	-	-	-	-
新井園市	82	53	29	2	2	-	2	2	-	69	44	25	-	-	-	2	-	2	-	-	-	7	5	2
新井園市	54	35	19	1	1	-	1	1	-	48	31	17	-	-	-	1	-	1	-	-	-	3	2	1
妙高園村	-	-	-	-	-	-	-	-	-	-	-	-	-	-	-	-	-	-	-	-	-	-	-	-
妙高園村	-	-	-	-	-	-	-	-	-	-	-	-	-	-	-	-	-	-	-	-	-	-	-	-
中郷園村	-	-	-	-	-	-	-	-	-	-	-	-	-	-	-	-	-	-	-	-	-	-	-	-
妙高園村	28	18	10	1	1	-	1	1	-	21	13	8	-	-	-	1	-	1	-	-	-	4	3	1
糸魚川園市	133	102	31	3	3	-	3	3	-	117	90	27	-	-	-	3	-	3	-	-	-	7	6	1
糸魚川園市	97	72	25	2	2	-	2	2	-	88	66	22	-	-	-	2	-	2	-	-	-	3	2	1
糸魚川園市	36	30	6	1	1	-	1	1	-	29	24	5	-	-	-	1	-	1	-	-	-	4	4	-
糸魚川園市	-	-	-	-	-	-	-	-	-	-	-	-	-	-	-	-	-	-	-	-	-	-	-	-
佐渡市	177	130	47	5	5	-	7	7	-	146	110	36	-	-	-	6	-	6	-	-	-	13	8	5

—高等学校—

第14表 職名別職員数(本務者)

単位:人

市町村等	計	事務職員				学校 図書館 事務員	技術職員	実習助手	養護職員	用務員	警備員 その他	左記「吏員相当者」及び「吏員相当に準ずる者」のうち図書館事務に従事する者
		計	吏員相当者	吏員相当に準ずる者	その他							
平成15年度	1,118	510	424	7	79	6	15	305	-	230	52	72
平成16年度	1,062	495	412	5	78	6	9	288	2	201	61	69
国立	-	-	-	-	-	-	-	-	-	-	-	-
公立	930	417	412	5	-	-	5	288	2	183	35	69
私立	132	78	-	-	78	6	4	-	-	18	26	-
岩手県	37	14	13	1	-	-	-	13	-	9	1	2
船岡市	20	8	7	1	-	-	-	7	-	4	1	2
上川町	-	-	-	-	-	-	-	-	-	-	-	-
荒川町	16	6	6	-	-	-	-	6	-	4	-	-
神林町	-	-	-	-	-	-	-	-	-	-	-	-
朝日町	-	-	-	-	-	-	-	-	-	-	-	-
山北町	1	-	-	-	-	-	-	-	-	1	-	-
粟島浦村	-	-	-	-	-	-	-	-	-	-	-	-
新発田県	78	33	28	-	5	1	1	27	-	12	4	4
新発田市	71	30	25	-	5	1	1	25	-	10	4	4
新聖籠町	-	-	-	-	-	-	-	-	-	-	-	-
加治川町	-	-	-	-	-	-	-	-	-	-	-	-
雲寺町	-	-	-	-	-	-	-	-	-	-	-	-
柴条町	7	3	3	-	-	-	-	2	-	2	-	-
黒川村	-	-	-	-	-	-	-	-	-	-	-	-
新潟県	330	161	116	-	45	5	3	74	-	58	29	20
新潟市	238	115	70	-	45	5	3	49	-	40	26	11
津根市	20	8	8	-	-	-	-	8	-	4	-	1
白根市	7	4	4	-	-	-	-	1	-	2	-	1
豊栄市	7	4	4	-	-	-	-	1	-	2	-	1
阿賀野市	11	7	7	-	-	-	-	2	-	2	-	1
小須戸町	6	4	4	-	-	-	-	1	-	1	-	1
横越町	-	-	-	-	-	-	-	-	-	-	-	-
亀田町	7	4	4	-	-	-	-	1	-	2	-	1
巻田町	28	11	11	-	-	-	-	10	-	4	3	2
西川町	6	4	4	-	-	-	-	1	-	1	-	1
味方村	-	-	-	-	-	-	-	-	-	-	-	-
東郷村	-	-	-	-	-	-	-	-	-	-	-	-
潟中村	-	-	-	-	-	-	-	-	-	-	-	-
五泉市	18	11	11	-	-	-	-	4	-	3	-	2
五泉町	8	5	5	-	-	-	-	2	-	1	-	1
松川町	6	4	4	-	-	-	-	1	-	1	-	1
津鹿町	4	2	2	-	-	-	-	1	-	1	-	-
鹿瀬川村	-	-	-	-	-	-	-	-	-	-	-	-
上三川村	-	-	-	-	-	-	-	-	-	-	-	-
三条市	111	49	44	1	4	-	-	38	-	20	4	8
三条市	42	20	20	-	-	-	-	14	-	8	-	4
加茂市	37	13	9	-	4	-	-	16	-	4	4	2
加茂市	14	7	6	1	-	-	-	4	-	3	-	1
岩室村	-	-	-	-	-	-	-	-	-	-	-	-
弥彦村	-	-	-	-	-	-	-	-	-	-	-	-
分水町	6	3	3	-	-	-	-	1	-	2	-	-
吉田町	8	4	4	-	-	-	-	2	-	2	-	1
下田町	-	-	-	-	-	-	-	-	-	-	-	-
栄寺泊町	-	-	-	-	-	-	-	-	-	-	-	-
栄寺泊町	4	2	2	-	-	-	-	1	-	1	-	-
長岡市	142	69	54	2	13	-	-	41	-	29	3	11
長岡市	97	46	31	2	13	-	-	32	-	16	3	6
小千谷市	15	8	8	-	-	-	-	3	-	4	-	2
見附市	7	4	4	-	-	-	-	1	-	2	-	1
尾島市	9	4	4	-	-	-	-	3	-	2	-	1
越中越路町	-	-	-	-	-	-	-	-	-	-	-	-

第14表 職名別職員数(本務者) (つづき)

市町村等	計	事務職員				学校図書 館事務員	技術職員	実習助手	養護職員	用務員	警備員 その他	左記「吏員相当者」及び「吏 員相当に準ずる者」のうち 図書館事務に従事する者
		計	吏員相当者	吏員相当 に準ずる者	その他							
三島町	--	--	--	--	--	--	--	--	--	--	--	
与板島町	7	4	4	--	--	--	1	--	2	--	--	
和出雲志町	--	--	--	--	--	--	--	--	--	--	--	
山古口町	5	3	3	--	--	--	1	--	1	--	1	
川国町	1	--	--	--	--	--	--	--	1	--	--	
小国町	1	--	--	--	--	--	--	--	1	--	--	
柏崎園市	45	21	18	--	3	--	15	--	8	1	5	
柏崎柳羽村	45	21	18	--	3	--	15	--	8	1	4	
高刈羽山町	--	--	--	--	--	--	--	--	--	--	1	
西山町	--	--	--	--	--	--	--	--	--	--	--	
小出園町	15	8	8	--	--	--	3	--	4	--	1	
堀之内町	7	3	3	--	--	--	2	--	2	--	--	
小出谷村	8	5	5	--	--	--	1	--	2	--	--	
湯之神門村	--	--	--	--	--	--	--	--	--	--	1	
広瀬村	--	--	--	--	--	--	--	--	--	--	--	
六日園町	40	22	21	1	--	--	9	--	9	--	1	
湯沢町	5	3	3	--	--	--	1	--	1	--	--	
塩沢町	11	5	5	--	--	--	4	--	2	--	--	
六大和町	16	9	9	--	--	--	3	--	4	--	--	
大和町	8	5	4	1	--	--	1	--	2	--	1	
十日園市	41	21	21	--	--	--	9	2	8	1	4	
十日町	21	11	11	--	--	--	5	--	4	1	2	
川西南町	5	3	3	--	--	--	1	--	1	--	2	
津南里村	7	4	4	--	--	--	1	2	--	--	--	
中代町	--	--	--	--	--	--	--	--	--	--	--	
松代之山町	6	3	3	--	--	--	1	--	2	--	--	
松之山町	2	--	--	--	--	--	1	--	1	--	--	
上越園市	105	49	41	--	8	--	32	--	22	2	6	
上越塚町	87	40	32	--	8	--	28	--	17	2	6	
安浦川原村	6	3	3	--	--	--	1	--	2	--	--	
大牧島村	--	--	--	--	--	--	--	--	--	--	--	
大柿崎町	5	3	3	--	--	--	1	--	1	--	--	
大頸城川里村	--	--	--	--	--	--	--	--	--	--	--	
吉清里村	7	3	3	--	--	--	2	--	2	--	--	
三立村	--	--	--	--	--	--	--	--	--	--	--	
新井南園市	13	7	7	--	--	--	3	--	3	--	1	
新井高原町	7	4	4	--	--	--	2	--	1	--	1	
妙高郷村	--	--	--	--	--	--	--	--	--	--	--	
中郷高倉町	--	--	--	--	--	--	--	--	--	--	--	
妙板村	6	3	3	--	--	--	1	--	2	--	--	
糸魚川園市	44	11	11	--	--	--	5	--	4	14	2	
糸魚川町	15	8	8	--	--	--	--	--	3	--	2	
能生町	29	3	3	--	--	--	5	--	1	14	--	
青生海町	--	--	--	--	--	--	--	--	--	--	--	
佐渡市	43	19	19	--	--	--	10	--	12	2	2	

—中等教育学校—

第15表 学校数、学級数、学科数及び教職員数

単位:人

区分	学校数			学級数(前期課程)			
	計	本校	分校	計	単式学級	複式学級	75条の学級
平成14年度	1	1	-	2	2	-	-
平成15年度	2	2	-	6	6	-	-
平成16年度	2	2	-	10	10	-	-
国立	-	-	-	-	-	-	-
公立	2	2	-	10	10	-	-
私立	-	-	-	-	-	-	-
対前年度増減数	-	-	-	4	4	-	-

第15表 学校数、学級数、学科数及び教職員数(つづき)

区分	学科数(後期課程)									
	計	普通	農業	工業	商業	水産	課程	看護	その他	総合学科
平成14年度	-	-	-	-	-	-	-	-	-	-
平成15年度	-	-	-	-	-	-	-	-	-	-
平成16年度	-	-	-	-	-	-	-	-	-	-
国立	-	-	-	-	-	-	-	-	-	-
公立	-	-	-	-	-	-	-	-	-	-
私立	-	-	-	-	-	-	-	-	-	-
対前年度増減数	-	-	-	-	-	-	-	-	-	-

第15表 学校数、学級数、学科数及び教職員数(つづき)

単位:人

区分	教員数(本務者)			職員数(本務者)		
	計	男	女	計	男	女
平成14年度	8	6	2	-	-	-
平成15年度	19	13	6	1	-	1
平成16年度	27	17	10	10	5	5
国立	-	-	-	-	-	-
公立	27	17	10	10	5	5
私立	-	-	-	-	-	-
対前年度増減数	8	4	4	9	5	4

第16表 学年別生徒数

区分	前期課程											
	計			1学年			2学年			3学年		
	計	男	女	計	男	女	計	男	女	計	男	女
平成14年度	82	33	49	82	33	49	-	-	-	-	-	-
平成15年度	245	99	146	163	66	97	82	33	49	-	-	-
平成16年度	407	162	245	163	64	99	162	65	97	82	33	49
国立	-	-	-	-	-	-	-	-	-	-	-	-
公立	407	162	245	163	64	99	162	65	97	82	33	49
私立	-	-	-	-	-	-	-	-	-	-	-	-
対前年度増減数	162	63	99	-	-2	2	80	32	48	82	33	49

第16表 学年別生徒数(つづき)

区分	後期課程											
	計			全日制								
				1学年			2学年			3学年		
	計	男	女	計	男	女	計	男	女	計	男	女
平成14年度	-	-	-	-	-	-	-	-	-	-	-	-
平成15年度	-	-	-	-	-	-	-	-	-	-	-	-
平成16年度	-	-	-	-	-	-	-	-	-	-	-	-
国立	-	-	-	-	-	-	-	-	-	-	-	-
公立	-	-	-	-	-	-	-	-	-	-	-	-
私立	-	-	-	-	-	-	-	-	-	-	-	-
対前年度増減数	-	-	-	-	-	-	-	-	-	-	-	-

第16表 学年別生徒数(つづき)

区分	後期課程											
	定時制											
	1学年			2学年			3学年			4学年		
	計	男	女	計	男	女	計	男	女	計	男	女
平成14年度	-	-	-	-	-	-	-	-	-	-	-	-
平成15年度	-	-	-	-	-	-	-	-	-	-	-	-
平成16年度	-	-	-	-	-	-	-	-	-	-	-	-
国立	-	-	-	-	-	-	-	-	-	-	-	-
公立	-	-	-	-	-	-	-	-	-	-	-	-
私立	-	-	-	-	-	-	-	-	-	-	-	-
対前年度増減数	-	-	-	-	-	-	-	-	-	-	-	-

—盲学校・聾学校・養護学校—

第17表 学校数、学級数及び教職員数

単位:人

区分	学校数			学級数						
	計	本校	分校	計	幼稚部	小学部	中学部	高等部		
								本科	専攻科	
平成12年度	25	21	4	443	8	166	121	141	7	
平成13年度	24	20	4	427	9	151	120	140	7	
平成14年度	25	20	5	442	11	171	119	135	6	
平成15年度	25	21	4	444	11	168	122	136	7	
平成16年度	25	21	4	450	10	176	118	139	7	
国立養護学校	1	1	-	9	-	3	3	3	-	
公立	盲学校	2	2	-	27	3	5	4	10	5
	聾学校	2	2	-	36	7	12	7	8	2
	養護学校	20	16	4	378	-	156	104	118	-
対前年度増減数	-	-	-	6	-1	8	△4	3	-	

第17表 学校数、学級数及び教職員数(つづき)

単位:人

区分	教員数(本務者)			職員数(本務者)			
	計	男	女	計	男	女	
平成12年度	1,087	445	642	382	96	286	
平成13年度	1,060	438	622	382	99	283	
平成14年度	1,069	440	629	376	98	278	
平成15年度	1,090	453	637	388	99	289	
平成16年度	1,110	465	645	377	99	278	
国立養護学校	28	17	11	3	1	2	
公立	盲学校	80	42	38	48	11	37
	聾学校	99	48	51	50	11	39
	養護学校	903	358	545	276	76	200
対前年度増減数	20	12	8	-11	-	△11	

第18表 学年別在学者数

単位:人

区分	計			幼稚部			小学部															
							計			1学年		2学年		3学年		4学年		5学年		6学年		
	計	男	女	計	男	女	計	男	女	男	女	男	女	男	女	男	女	男	女	男	女	
平成12年度	1,575	992	583	24	14	10	452	297	155	40	26	55	19	50	31	44	26	52	25	56	28	
平成13年度	1,538	970	568	28	19	9	434	280	154	36	27	40	27	54	20	49	30	45	26	56	24	
平成14年度	1,560	964	596	40	22	18	467	294	173	57	36	42	28	42	29	57	22	46	29	50	29	
平成15年度	1,623	1,023	600	47	27	20	477	306	171	48	22	59	36	41	28	45	33	64	22	49	30	
平成16年度	1,652	1,025	627	43	26	17	489	314	175	60	31	48	22	57	33	39	32	43	31	67	26	
国立養護学校	64	36	28	-	-	-	17	11	6	2	1	2	-	1	2	3	-	2	1	1	2	
公立	盲学校	72	45	27	13	9	4	10	5	5	-	1	-	1	-	1	1	1	1	1	3	-
	聾学校	138	78	60	30	17	13	41	26	15	5	5	2	-	4	2	3	2	5	2	7	4
	養護学校	1,378	866	512	-	-	-	421	272	149	53	24	44	21	52	28	32	29	35	27	56	20

第18表 学年別在学者数(つづき)

単位:人

区分	中学部									高等部												
	計			1学年		2学年		3学年		本科						専攻科						
	計	男	女	男	女	男	女	男	女	計	男	女	男	女	男	女	男	女	計	男	女	
平成12年度	375	237	138	85	45	69	45	83	48	696	423	273	135	95	143	84	145	94	28	21	7	
平成13年度	367	231	136	69	43	88	49	74	44	680	419	261	151	84	130	94	138	83	29	21	8	
平成14年度	374	230	144	76	42	69	50	85	52	658	402	256	126	85	148	79	128	92	21	16	5	
平成15年度	375	234	141	77	49	87	44	70	48	699	438	261	163	97	125	85	150	79	25	18	7	
平成16年度	368	225	143	65	49	78	52	82	42	721	438	283	154	99	162	98	122	86	31	22	9	
国立養護学校	18	10	8	4	2	3	3	3	3	29	15	14	6	4	4	5	5	5	-	-	-	
公立	盲学校	9	2	7	-	-	1	4	1	3	20	13	7	4	1	5	4	4	2	20	16	4
	聾学校	28	18	10	4	1	3	6	11	3	28	11	17	3	8	4	6	4	3	11	6	5
	養護学校	313	195	118	57	46	71	39	67	33	644	399	245	141	86	149	83	109	76	-	-	-

一幼稚園一

第19表 園数、年齢別在園者数、修了者数及び教職員数

単位：人、%

市町村等	園数	在園者数										修了者数			教員数 (本務者)	職員数 (本務者)	就園率	
		計			3歳						4歳	5歳	計					
		計	男	女	計	本年度入園		前年度入園		計			男	女				
						平成13年4月2日 ～平成13年5月1 日生まれ	平成12年4月2日 ～平成13年4月1 日生まれ	平成12年4月2日 ～平成13年4月1 日生まれ	平成13年4月1日 生まれ									
平成15年度	164	19,039	9,537	9,502	5,888	66	5,384	438	6,289	6,862	7,049	3,550	3,499	1,410	374	30.6		
平成16年度	162	18,575	9,362	9,213	5,639	56	5,076	507	6,362	6,574	6,855	3,433	3,422	1,417	369	30.3		
国立	2	157	82	75	37	-	37	-	56	64	52	26	26	10	1	...		
公立	46	3,517	1,791	1,726	894	-	879	15	1,174	1,449	1,473	744	729	261	41	...		
私立	114	14,901	7,489	7,412	4,708	56	4,160	492	5,132	5,061	5,330	2,663	2,667	1,146	327	...		
岩船園	3	394	200	194	126	2	115	9	126	142	118	70	48	30	9	17.1		
村上川	2	363	190	173	114	2	104	8	116	133	106	66	40	26	7	37.3		
荒川	1	31	10	21	12	-	11	1	10	9	12	4	8	4	2	10.5		
神林	-	-	-	-	-	-	-	-	-	-	-	-	-	-	-	-		
朝日	-	-	-	-	-	-	-	-	-	-	-	-	-	-	-	-		
山北	-	-	-	-	-	-	-	-	-	-	-	-	-	-	-	-		
栗島浦	-	-	-	-	-	-	-	-	-	-	-	-	-	-	-	-		
新発田園	14	1,406	713	693	381	2	347	32	521	504	542	259	283	111	20	39.1		
新発田	7	802	408	394	206	2	176	28	305	291	339	165	174	57	12	42.9		
聖籠	3	352	179	173	102	-	102	-	119	131	124	63	61	31	5	77.5		
加治川	1	154	75	79	43	-	43	-	57	54	41	15	26	10	1	82.0		
紫雲寺	1	-	-	-	-	-	-	-	-	-	-	-	-	-	-	-		
中条	2	98	51	47	30	-	26	4	40	28	38	16	22	13	2	15.1		
黒川	-	-	-	-	-	-	-	-	-	-	-	-	-	-	-	-		
新潟園	60	7,977	4,007	3,970	2,454	4	2,352	98	2,798	2,725	2,813	1,441	1,372	579	154	35.8		
新潟市	39	6,147	3,089	3,058	1,947	3	1,878	66	2,130	2,070	2,130	1,106	1,024	445	120	44.3		
津根	7	536	249	287	165	-	163	2	192	179	182	83	99	35	2	30.4		
白根	1	50	28	22	14	-	14	-	23	13	20	12	8	5	3	4.9		
豊栄	4	402	194	208	115	-	108	7	130	157	172	82	90	27	12	33.7		
阿賀野	4	327	181	146	100	-	96	4	117	110	112	61	51	25	7	26.2		
小須戸	1	83	51	32	23	-	23	-	35	25	24	7	17	7	3	25.5		
横越	-	-	-	-	-	-	-	-	-	-	-	-	-	-	-	-		
越田	1	114	56	58	29	-	22	7	44	41	45	19	26	9	2	14.7		
亀巻	1	122	54	68	38	1	30	7	45	39	44	26	18	10	2	16.1		
西川	1	72	41	31	23	-	18	5	27	22	24	10	14	7	3	19.0		
味方	-	-	-	-	-	-	-	-	-	-	-	-	-	-	-	-		
鴻東	-	-	-	-	-	-	-	-	-	-	-	-	-	-	-	-		
月之口	1	124	64	60	-	-	-	-	55	69	60	35	25	9	-	95.2		
五泉園	4	333	171	162	100	-	91	9	119	114	127	62	65	28	13	20.6		
五泉市	3	260	127	133	76	-	67	9	90	94	94	50	44	22	12	27.5		
村松	1	73	44	29	24	-	24	-	29	20	33	12	21	6	1	18.4		
津川	-	-	-	-	-	-	-	-	-	-	-	-	-	-	-	-		
瀬川	-	-	-	-	-	-	-	-	-	-	-	-	-	-	-	-		
上川	-	-	-	-	-	-	-	-	-	-	-	-	-	-	-	-		
三条園	18	1,382	694	688	416	7	355	54	429	537	580	303	277	116	36	23.8		
三条市	8	674	334	340	209	5	166	38	234	231	263	130	133	59	23	32.5		
加茂	3	201	107	94	67	-	62	5	66	68	88	43	45	17	4	31.5		
加茂市	5	336	169	167	113	-	113	-	102	121	121	70	51	28	1	31.6		
岩室	-	-	-	-	-	-	-	-	-	-	-	-	-	-	-	-		
弥彦	-	-	-	-	-	-	-	-	-	-	-	-	-	-	-	-		
分水	-	-	-	-	-	-	-	-	-	-	-	-	-	-	-	-		
吉田	-	-	-	-	-	-	-	-	-	-	-	-	-	-	-	-		
下田	2	171	84	87	27	2	14	11	27	117	108	60	48	12	8	95.6		
上田	-	-	-	-	-	-	-	-	-	-	-	-	-	-	-	-		
下田	-	-	-	-	-	-	-	-	-	-	-	-	-	-	-	-		
栄寺泊	-	-	-	-	-	-	-	-	-	-	-	-	-	-	-	-		
長岡園	26	3,154	1,580	1,574	940	11	855	74	1,087	1,127	1,193	574	619	242	65	34.2		
長岡市	17	2,124	1,047	1,077	640	9	590	41	726	758	771	351	420	160	55	40.8		
小千谷	3	456	246	210	154	1	144	9	165	137	169	92	77	31	2	42.1		
小見附	3	356	179	177	102	1	82	19	125	129	131	65	66	31	7	33.5		
板尾	1	60	27	33	16	-	11	5	25	19	27	16	11	6	1	14.9		
中之島	-	-	-	-	-	-	-	-	-	-	-	-	-	-	-	-		
越路	-	-	-	-	-	-	-	-	-	-	-	-	-	-	-	-		

第19表 園数、年齢別在園者数、修了者数及び教職員数 (つづき)

単位:人、%

市町村等	園数	在園者数									修了者数			教員数 (本務者)	職員数 (本務者)	就園率
		計			計	3歳			4歳	5歳	計					
		計	男	女		本年度入園		前年度入園			計	男	女			
						平成13年4月2日 ~平成13年5月1 日生まれ	平成12年4月2日 ~平成13年4月1 日生まれ	平成12年4月2 日~平成13年4 月1日生まれ								
三島町	1	120	61	59	28	-	-	-	46	46	49	28	21	11	-	-
与板島町	1	38	20	18	-	-	-	-	-	-	46	22	24	3	-	67.1
和出山小	-	-	-	-	-	-	-	-	-	-	-	-	-	-	-	97.9
山古志	-	-	-	-	-	-	-	-	-	-	-	-	-	-	-	-
川口	-	-	-	-	-	-	-	-	-	-	-	-	-	-	-	-
小国	-	-	-	-	-	-	-	-	-	-	-	-	-	-	-	-
柏崎	5	698	361	337	214	3	172	39	245	239	248	105	143	54	21	28.5
柳羽	5	698	361	337	214	3	172	39	245	239	248	105	143	54	21	31.8
高刈	-	-	-	-	-	-	-	-	-	-	-	-	-	-	-	-
西山	-	-	-	-	-	-	-	-	-	-	-	-	-	-	-	-
小出園	3	156	71	85	31	-	30	1	47	78	70	32	38	14	3	16.4
堀之内	-	-	-	-	-	-	-	-	-	-	-	-	-	-	-	-
小湯之	1	78	32	46	22	-	21	1	29	27	30	12	18	7	2	44.1
広守	1	41	20	21	-	-	-	-	-	-	30	12	18	7	-	-
入広瀬	1	37	19	18	9	-	9	-	18	10	12	10	2	4	1	103.7
六日湯	3	240	128	112	87	-	59	28	73	80	77	38	39	23	2	10.7
沢沢	1	84	44	40	34	-	22	12	21	-	-	-	-	-	-	-
六日	1	105	54	51	37	-	27	10	35	29	31	15	16	9	1	14.8
大和	1	51	30	21	16	-	10	6	17	18	32	14	18	10	1	10.3
十日	1	51	30	21	16	-	10	6	17	18	14	9	5	4	-	10.8
十日	3	320	145	175	94	-	66	28	122	104	130	65	65	27	7	18.7
川西南	3	320	145	175	94	-	66	28	122	104	130	65	65	27	7	32.8
津南	-	-	-	-	-	-	-	-	-	-	-	-	-	-	-	-
中里	-	-	-	-	-	-	-	-	-	-	-	-	-	-	-	-
松代	-	-	-	-	-	-	-	-	-	-	-	-	-	-	-	-
山之	-	-	-	-	-	-	-	-	-	-	-	-	-	-	-	-
上越	12	1,749	905	844	590	24	465	101	572	587	596	310	286	130	29	30.7
上越	12	1,749	905	844	590	24	465	101	572	587	596	310	286	130	29	44.8
安塚	-	-	-	-	-	-	-	-	-	-	-	-	-	-	-	-
浦原	-	-	-	-	-	-	-	-	-	-	-	-	-	-	-	-
大川	-	-	-	-	-	-	-	-	-	-	-	-	-	-	-	-
牧島	-	-	-	-	-	-	-	-	-	-	-	-	-	-	-	-
柿島	-	-	-	-	-	-	-	-	-	-	-	-	-	-	-	-
大崎	-	-	-	-	-	-	-	-	-	-	-	-	-	-	-	-
栢崎	-	-	-	-	-	-	-	-	-	-	-	-	-	-	-	-
大城	-	-	-	-	-	-	-	-	-	-	-	-	-	-	-	-
頸川	-	-	-	-	-	-	-	-	-	-	-	-	-	-	-	-
清里	-	-	-	-	-	-	-	-	-	-	-	-	-	-	-	-
三名	-	-	-	-	-	-	-	-	-	-	-	-	-	-	-	-
立和	-	-	-	-	-	-	-	-	-	-	-	-	-	-	-	-
新井	3	189	94	95	40	-	40	-	50	99	108	51	57	14	1	22.4
新井	2	146	69	77	40	-	40	-	50	56	54	25	29	8	1	18.9
妙高	1	43	25	18	-	-	-	-	-	43	54	26	28	6	-	100.0
中郷	-	-	-	-	-	-	-	-	-	-	-	-	-	-	-	-
妙高	-	-	-	-	-	-	-	-	-	-	-	-	-	-	-	-
板倉	-	-	-	-	-	-	-	-	-	-	-	-	-	-	-	-
糸魚川	4	429	218	211	144	3	115	26	144	141	175	85	90	36	7	40.2
糸魚川	2	214	109	105	69	3	40	26	71	74	91	45	46	22	3	33.5
能生	-	-	-	-	-	-	-	-	-	-	-	-	-	-	-	-
青海	2	215	109	106	75	-	75	-	73	67	84	40	44	14	4	91.3
佐渡	4	148	75	73	22	-	14	8	29	97	78	38	40	13	2	14.0

一専修学校一

第20表 学校数、学科数、生徒数及び教職員数

単位:人

区 分	学校数	学 科 数				生徒数									
		計	高等課程	専門課程	一般課程	計			高等課程		専門課程		一般課程		
						計	男	女	男	女	男	女	男	女	
平成12年度	81	347	23	321	3	15,545	6,668	8,877	422	452	6,246	8,418	-	7	
平成13年度	78	313	22	286	5	17,432	7,841	9,591	416	387	6,586	8,827	839	377	
平成14年度	77	314	19	290	5	18,353	8,279	10,074	271	310	7,049	9,347	959	417	
平成15年度	76	339	17	317	5	19,297	8,836	10,461	213	244	7,678	9,864	945	353	
平成16年度	80	355	15	336	4	19,298	9,042	10,256	61	94	8,125	9,856	856	306	
国立	1	1	-	1	-	19	15	4	-	-	15	4	-	-	
公立	3	3	-	3	-	295	41	254	-	-	41	254	-	-	
計	76	351	15	332	4	18,984	8,986	9,998	61	94	8,069	9,598	856	306	
私	学校法人立	3	9	-	9	-	1,411	462	949	-	-	462	949	-	-
準学校法人立	53	310	8	298	4	16,277	8,225	8,052	51	45	7,318	7,701	856	306	
財団法人立	1	-	-	-	-	-	-	-	-	-	-	-	-	-	
社団法人立	-	-	-	-	-	-	-	-	-	-	-	-	-	-	
立	その他法人立	7	13	-	13	-	1,095	256	839	-	-	256	839	-	-
個人立	12	19	7	12	-	201	43	158	10	49	33	109	-	-	

第20表 学校数、学科数、生徒数及び教職員数(つづき)

単位:人

区 分	教員数(本務者)									職員数(本務者)		
	計			高等課程		専門課程		一般課程		計	男	女
	計	男	女	男	女	男	女	男	女			
平成12年度	760	391	369	19	35	372	331	-	3	223	106	117
平成13年度	804	434	370	30	31	381	336	23	3	245	119	126
平成14年度	860	452	408	22	27	407	378	23	3	245	120	125
平成15年度	850	445	405	21	24	401	378	23	3	251	119	132
平成16年度	904	482	422	11	21	448	399	23	2	264	130	134
国立	3	3	-	-	-	3	-	-	-	3	3	-
公立	20	1	19	-	-	1	19	-	-	2	2	-
計	881	478	403	11	21	444	380	23	2	259	125	134
私	学校法人立
準学校法人立
財団法人立
社団法人立
立	その他法人立
個人立

(注) 私立の設置者別教員数、職員数の内訳は集計しない。

第21表 学科別生徒数及び入学状況、卒業生数

単位:人

区分	生徒数			入学状況										卒業生数							
				入学定員			入学志願者数	入学者			入学者のうち				卒業生数			左のうち就職者数(再掲)			
	計	男	女	計	うち 春期 定員	計		男	女	中学校 新規卒業		高等学校 新規卒業		計	男	女	関係分野に 就職した者		その他の分野 に就職した者		
							男			女	男	女	男				女	男	女	男	女
平成12年度	15,545	6,668	8,877	11,165	10,880	11,364	7,553	3,309	4,244	126	122	2,585	3,459	5,885	2,574	3,311	1,636	2,449	373	251	
平成13年度	17,432	7,841	9,591	12,470	11,985	11,545	8,755	4,114	4,641	118	84	2,508	3,402	6,066	2,529	3,537	1,602	2,704	353	242	
平成14年度	18,353	8,279	10,074	12,321	11,931	12,158	9,513	4,505	5,008	71	76	2,905	3,946	7,789	3,696	4,093	1,836	2,811	358	282	
平成15年度	19,297	8,836	10,461	13,571	12,661	12,635	9,912	4,857	5,055	43	54	3,235	4,080	8,258	3,930	4,328	1,933	2,968	343	290	
平成16年度	19,298	9,042	10,256	13,686	13,426	12,737	9,704	4,760	4,944	9	9	3,309	4,087	8,604	4,006	4,598	1,979	3,172	388	282	
国 公 私 立 別	国立	19	15	4	-	-	-	-	-	-	-	-	-	16	5	11	
	公立	295	41	254	145	145	326	132	22	110	-	-	3	52	126	16	110
	私立	18,984	8,986	9,998	13,541	13,281	12,411	9,572	4,738	4,834	9	9	3,306	4,035	8,462	3,985	4,477
学 科 別	工業 関係	測量	47	45	2	65	65	12	12	11	1	38	38	...	27	-	1	-
		土木・建築	452	368	84	555	555	237	231	190	41	219	173	46	108	26	2	3
		電気・電子	54	54	-	50	50	26	25	25	-	37	37	-	31	-	-	-
		無線・通信	-	-	-	-	-	-	-	-	-	-	-	-	-	-	-	-
		自動車整備	623	620	3	350	350	356	338	338	-	240	239	1	181	1	58	-
		機械	26	26	-	50	50	11	10	10	-	12	11	1	11	1	-	-
		電子計算機	46	34	12	40	40	29	27	17	10	37	32	5	17	2	8	2
		情報処理	1,571	1,295	276	950	950	703	650	530	120	544	447	97	294	68	96	12
	その他	56	33	23	90	90	29	29	19	10	13	8	5	4	2	3	3	
	農業	その他	57	45	12	100	100	34	31	23	8	25	20	5	11	2	4	-
医 療 関 係	看護	1,436	157	1,279	615	615	1,674	601	70	531	410	37	373	32	340	-	-	
	歯科技工	19	15	4	-	-	-	-	-	-	16	5	11	4	10	-	-	
	臨床検査	518	176	342	160	160	603	183	63	120	152	40	112	25	93	-	-	
	鍼灸・あんま	21	12	9	30	30	31	21	12	9	-	-	-	-	-	-	-	
その他	1,264	648	616	450	450	834	393	205	188	396	183	213	129	180	-	-		
衛 生 関 係	栄養	444	88	356	160	160	296	169	30	139	145	21	124	17	109	-	7	
	調理	716	367	349	520	520	566	494	269	225	439	210	229	181	181	2	6	
	理容	75	50	25	80	80	41	37	24	13	31	13	18	13	18	-	-	
	美容	1,077	261	816	530	490	569	531	139	392	484	124	360	115	334	2	3	
その他	286	77	209	240	240	216	186	47	139	160	27	133	22	107	-	1		
教 育 ・ 社 会 関 係	保育士養成	442	73	369	156	156	344	191	25	166	123	23	100	19	85	4	15	
	教員養成	-	-	-	-	-	-	-	-	-	-	-	-	-	-	-	-	
その他	1,802	631	1,171	1,080	1,080	1,232	898	328	570	696	193	503	166	456	5	12		
商 業 実 務 関 係	商業	18	10	8	-	-	-	-	-	-	39	28	11	28	11	-	-	
	経理・簿記	468	223	245	360	360	210	210	85	125	256	127	129	79	105	28	13	
	秘書	11	1	10	20	20	9	6	1	5	14	1	13	-	10	-	2	
	経営	37	32	5	65	65	14	13	12	1	20	17	3	10	3	1	-	
その他	1,854	545	1,309	1,220	1,220	983	932	282	650	980	280	700	163	509	41	49		
服 飾 ・ 家 政	家政	-	-	-	45	45	-	-	-	-	-	-	-	-	-	-	-	
	和洋裁	248	25	223	740	630	103	96	12	84	120	11	109	6	57	-	13	
	縫物・手芸	-	-	-	-	-	-	-	-	-	-	-	-	-	-	-	-	
	その他	427	92	335	320	320	241	233	50	183	191	34	157	16	114	2	11	
文 化 ・ 教 養 関 係	音楽	233	137	96	220	180	129	126	74	52	82	43	39	14	7	8	12	
	美術	128	37	91	110	110	71	63	21	42	65	23	42	8	8	1	10	
	デザイン	985	459	526	770	720	467	456	203	253	377	154	223	54	65	13	29	
	外国語	133	19	114	130	130	70	63	5	58	76	6	70	1	39	1	9	
	演劇・映画	23	8	15	50	50	6	6	1	5	8	2	6	1	1	-	-	
	通訳・ガイド	79	31	48	60	60	49	42	16	26	21	5	16	3	16	-	-	
	受験・補習	1,162	856	306	1,200	1,200	1,162	1,162	856	306	1,295	945	350	-	-	-	-	
その他	2,460	1,492	968	2,105	2,085	1,380	1,239	767	472	843	449	394	189	212	108	70		

(注) 1 「入学者のうち」の「中学校新規卒業者」、「高等学校新規卒業者」は高等課程及び専門課程の集計であり、学科別内訳は集計しない。
2 就職者数については、設置者別には集計しない。

—各種学校—

第22表 学校数、生徒数、入学者数、卒業生数及び教職員数

単位：校・人

区分	学校数	課程数	生徒数			入学者数			入学者のうち 就業している者			卒業生数				
			計	男	女	計	男	女	計	男	女	計	男	女		
平成12年度	28	26	2,485	1,333	1,152	2,148	1,262	886	88	25	63	2,242	1,365	877		
平成13年度	21	20	1,182	495	687	864	425	439	60	16	44	2,178	1,272	906		
平成14年度	19	18	1,013	472	541	730	405	325	28	16	12	897	439	458		
平成15年度	16	16	910	421	489	719	364	355	50	18	32	693	387	306		
平成16年度	16	16	733	325	408	556	271	285	31	5	26	674	360	314		
課程別	医療関係	准看護	3	3	152	34	118	75	14	61	79	19	60
	衛生関係	美容	1	1	66	24	42	21	11	10	32	13	19
	商業実務関係	商業	-	-	-	-	-	-	-	-	-	-	-
	家政関係	和洋裁	2	2	18	-	18	7	-	7	5	-	5
		料理	1	2	107	29	78	90	21	69	58	13	45
	文化・教養関係	その他	1	2	13	6	7	3	2	1	1	1	-
	各種学校にある課程	予備校	4	4	354	222	132	354	222	132	491	312	179
外国人学校		1	2	23	10	13	6	1	5	8	2	6	

第22表 学校数、生徒数、入学者数、卒業生数及び教職員数(つづき)

区分	教員数 (本務者)			職員数 (本務者)			
	計	男	女	計	男	女	
平成12年度	86	43	43	60	21	39	
平成13年度	58	20	38	32	9	23	
平成14年度	50	17	33	29	9	20	
平成15年度	46	20	26	26	9	17	
平成16年度	42	18	24	25	10	15	
課程別	医療関係	准看護	
	衛生関係	美容	
	商業実務関係	商業	
	家政関係	和洋裁
		料理
	文化・教養関係	その他
	各種学校にある課程	予備校
外国人学校		

(注) 入学者のうち就職している者、教員数及び職員数の課程別内訳は集計していない。

—学校通信教育調査(高等学校)—

第23表 学校数、学科数、生徒数、教職員数及び入退学者数

単位:校・人

区分	学校数		協力校数	学科数	生徒数		
	独立校	併置校			計	男	女
平成12年度	-	2	-	2	2,701	1,530	1,171
平成13年度	-	2	-	2	2,885	1,617	1,268
平成14年度	1	2	-	3	3,342	1,790	1,552
平成15年度	1	2	-	3	3,493	1,818	1,675
平成16年度	2	3	-	5	2,635	1,277	1,358
国立	-	-	-	-	-	-	-
公立	-	3	-	3	1,926	987	939
私立	2	-	-	2	709	290	419
対前年度 増減数	1	1	-	2	-858	-541	-317

第23表 学校数、学科数、生徒数、教職員数及び入退学者数(つづき)

単位:人

区分	教員数(本務者)			職員数(本務者)			入学者数	退学者数
	計	男	女	計	男	女		
平成12年度	34	26	8	2	1	1	662	176
平成13年度	35	26	9	2	-	2	698	297
平成14年度	46	32	14	7	4	3	911	181
平成15年度	48	34	14	7	4	3	722	232
平成16年度	67	47	20	9	5	4	889	1,374
国立	-	-	-	-	-	-	-	-
公立	38	27	11	2	1	1
私立	29	20	9	7	4	3
対前年度 増減数	19	13	6	2	1	1	167	1,142

—不就学学齡児童生徒調査—
第24表. 不就学学齡児童生徒数

単位:人

区分	6歳		7歳		8歳		9歳		10歳		11歳		計(6~11)		12歳		13歳		14歳		計(12~14)		合計				
	男	女	男	女	男	女	男	女	男	女	男	女	男	女	男	女	男	女	男	女	男	女	男	女	計		
就学免除者	肢体不自由	-	-	-	-	-	-	-	-	-	-	-	-	-	-	-	-	-	-	-	-	-	-	-	-	-	
	病弱・虚弱	-	-	-	-	-	-	-	-	-	-	-	-	-	-	-	-	-	-	-	-	-	-	-	-	-	
	知的障害	-	-	-	-	-	-	-	-	-	-	-	-	-	-	-	-	-	-	-	-	-	-	-	-	-	
	児童自立支援施設又は少年院に在るため	-	-	-	-	-	-	-	-	-	-	-	-	-	-	-	-	-	-	-	-	-	-	-	-	-	
	その他	-	-	-	-	-	-	-	-	-	-	-	-	-	-	-	-	-	-	-	-	-	-	-	-	-	
計	-	-	-	-	-	-	-	-	-	-	-	-	-	-	-	-	-	-	-	-	-	-	-	-	-		
就学猶予者	盲	-	-	-	-	-	-	-	-	-	-	-	-	-	-	-	-	-	-	-	-	-	-	-	-	-	
	弱視	-	-	-	-	-	-	-	-	-	-	-	-	-	-	-	-	-	-	-	-	-	-	-	-	-	
	聾	-	-	-	-	-	-	-	-	-	-	-	-	-	-	-	-	-	-	-	-	-	-	-	-	-	
	難聴	-	-	-	-	-	-	-	-	-	-	-	-	-	-	-	-	-	-	-	-	-	-	-	-	-	
	肢体不自由	-	-	1	-	-	1	-	-	-	-	-	-	1	1	-	-	-	-	-	-	-	-	-	1	1	2
	病弱・虚弱	-	-	-	-	-	-	-	-	-	-	-	-	-	-	-	-	-	-	-	-	-	-	-	-	-	
	知的障害	1	-	-	-	-	-	-	-	-	-	-	-	1	-	1	-	-	-	-	-	-	1	-	2	-	2
児童自立支援施設又は少年院に在るため	-	-	-	-	-	-	-	-	-	-	-	-	-	-	-	-	-	-	-	-	-	-	-	-	-		
その他	-	-	-	-	-	-	-	-	-	-	-	-	-	-	-	-	-	-	-	-	-	-	-	-	-	-	
計	1	-	1	-	-	1	-	-	-	-	-	-	2	1	1	-	-	-	-	-	-	1	-	3	1	4	
1年以上居所不明者数	-	-	-	-	-	-	-	-	-	-	-	-	-	-	-	-	-	-	-	-	-	-	-	-	-	-	
学齡児童生徒死亡者数(前年度間)	-	-	1	1	-	-	-	1	-	-	-	1	1	3	-	1	-	-	-	-	-	-	1	1	4	5	

—学校施設調査—

第25表 学校建物面積

単位:平方メートル

区分	計	設置者所有				借用	設置者所有建物の構造別(再掲)		
		計	校舎	屋内運動場 (講堂を含む)	寄宿舎		木造	鉄筋コンクリート造	鉄骨造 その他
計	573,727	543,437	419,765	85,859	28,454	30,290	29,510	326,749	187,178
小学校	-	-	-	-	-	-	-	-	-
中学校	7,691	7,691	5,590	1,901	200	-	-	6,633	1,058
高等学校	219,560	204,628	140,961	54,793	8,874	14,932	2,151	156,993	45,484
幼稚園	108,377	107,478	88,320	19,085	73	899	18,734	46,341	42,403
学校法人立	108,047	107,148	87,990	19,085	73	899	18,734	46,011	42,403
その他の法人立	330	330	330	-	-	-	-	330	-
個人立	-	-	-	-	-	-	-	-	-
専修学校									
公立	5,821	5,821	4,483	-	1,338	-	20	5,743	58
私立	220,698	208,460	180,411	10,080	17,969	12,238	8,331	106,910	93,219
各種学校	11,580	9,359	2,221	274	4,129	4,956

(注) 1 小学校、中学校、高等学校、幼稚園は私立のみの集計である。

2 各種学校の「校舎」等の用途別は集計しない。

第26表 学校土地面積

単位:平方メートル

区分	計	設置者所有				借用			
		計	屋外運動場	実験実習地	建物敷地・ その他	計	屋外運動場	実験実習地	建物敷地・ その他
計	1,376,165	1,164,984	495,212	17,727	623,602	211,181	102,247	3,759	103,242
小学校	-	-	-	-	-	-	-	-	-
中学校	5,460	5,460	700	-	4,760	-	-	-	-
高等学校	700,424	668,385	401,635	-	266,750	32,039	4,985	181	26,873
幼稚園	246,350	144,334	68,485	7,107	68,742	102,016	55,563	561	45,892
学校法人立	245,609	143,593	68,085	7,107	68,401	102,016	55,563	561	45,892
その他の法人立	741	741	400	-	341	-	-	-	-
個人立	-	-	-	-	-	-	-	-	-
専修学校									
公立	6,522	5,083	-	-	5,083	1,439	1,439	-	-
私立	387,033	313,279	24,392	10,620	278,267	73,754	40,260	3,017	30,477
各種学校	30,376	28,443	1,933

(注) 1 小学校、中学校、高等学校、幼稚園は私立のみの集計である。

2 各種学校の「屋外運動場」等の用途別は集計しない。

— 中学校卒業後の状況 —

第27表 進路別卒業生数

市町村等	卒業生総数			高等学校等 進学者数(A)		専修学校 (高等課程) 進学者数(B)		専修学校 (一般課程等) 入学者数(C)		公共職業能力開発 施設等入学者数(D)		就職者		左記以外の者		死亡・不詳	
	計	男	女	男	女	男	女	男	女	男	女	男	女	男	女	男	女
平成15年度	27,119	13,872	13,247	13,570	13,092	45	32	6	21	16	-	47	10	188	91	-	1
平成16年度	26,341	13,333	13,008	13,156	12,910	13	7	1	5	9	1	45	13	109	72	-	-
国立	350	173	177	171	176	-	1	-	-	-	-	-	-	2	-	-	-
公立	25,850	13,100	12,750	12,925	12,654	13	6	1	5	9	1	45	13	107	71	-	-
私立	141	60	81	60	80	-	-	-	-	-	-	-	-	-	1	-	-
岩手県	881	451	430	440	423	-	-	-	1	1	-	2	-	8	6	-	-
船岡市	307	152	155	146	152	-	-	-	-	-	-	2	-	4	3	-	-
上川村	85	49	36	48	35	-	-	-	1	-	-	-	-	1	-	-	-
荒川町	126	60	66	60	66	-	-	-	-	-	-	-	-	-	-	-	-
神林村	114	56	58	56	58	-	-	-	-	-	-	-	-	-	-	-	-
朝日村	156	84	72	81	69	-	-	-	-	1	-	-	-	2	3	-	-
山北町	88	46	42	45	42	-	-	-	-	-	-	-	-	1	-	-	-
栗島浦村	5	4	1	4	1	-	-	-	-	-	-	-	-	-	-	-	-
新潟県	1,767	918	849	904	839	-	-	-	1	-	1	5	2	9	6	-	-
発田市	1,009	525	484	516	478	-	-	-	1	-	1	3	2	6	4	-	-
新発田市	173	88	85	85	82	-	-	-	-	-	-	2	2	1	1	-	-
加治川村	101	56	45	55	44	-	-	-	-	-	-	-	-	1	1	-	-
紫雲寺町	110	61	49	61	49	-	-	-	-	-	-	-	-	-	-	-	-
中条町	292	147	145	147	145	-	-	-	-	-	-	-	-	-	-	-	-
黒川村	82	41	41	40	41	-	-	-	-	-	-	-	-	1	-	-	-
新潟市	9,067	4,543	4,524	4,477	4,493	7	3	-	-	2	-	10	3	47	25	-	-
新潟市	5,290	2,647	2,643	2,606	2,623	5	2	-	-	-	-	6	2	30	16	-	-
津根市	749	361	388	352	387	1	-	-	-	-	-	-	-	8	1	-	-
白根市	485	237	248	237	247	-	-	-	-	-	-	-	-	-	1	-	-
豊栄市	654	348	306	345	304	-	-	-	-	-	-	1	-	2	2	-	-
阿賀野市	573	282	291	277	291	-	-	-	-	1	-	1	-	3	-	-	-
小横町	109	60	49	59	49	-	-	-	-	-	-	-	-	1	-	-	-
横越町	114	53	61	51	60	-	-	-	-	1	-	-	-	1	1	-	-
亀田町	333	169	164	167	162	1	1	-	-	-	-	-	-	1	1	-	-
巻川町	320	167	153	167	150	-	-	-	-	-	-	-	1	-	2	-	-
西味川町	149	75	74	73	74	-	-	-	-	-	-	1	-	1	-	-	-
味方村	48	24	24	24	24	-	-	-	-	-	-	-	-	-	-	-	-
湯東村	102	49	53	49	52	-	-	-	-	-	-	-	-	-	1	-	-
月湯村	50	28	22	28	22	-	-	-	-	-	-	-	-	-	-	-	-
中之口村	91	43	48	42	48	-	-	-	-	-	-	1	-	-	-	-	-
五泉市	757	385	372	379	368	1	-	-	-	-	-	2	-	3	4	-	-
五泉市	389	204	185	201	181	-	-	-	-	-	-	-	-	3	4	-	-
津松町	234	107	127	105	127	-	-	-	-	-	-	2	-	-	-	-	-
津川町	47	26	21	26	21	-	-	-	-	-	-	-	-	-	-	-	-
鹿瀬町	23	14	9	14	9	-	-	-	-	-	-	-	-	-	-	-	-
上川村	24	16	8	15	8	1	-	-	-	-	-	-	-	-	-	-	-
三川村	40	18	22	18	22	-	-	-	-	-	-	-	-	-	-	-	-
三条市	2,897	1,499	1,398	1,485	1,385	2	2	-	1	1	-	3	2	8	8	-	-
三条市	867	474	393	469	388	1	2	-	-	1	-	2	2	3	1	-	-
加茂市	353	175	178	174	176	-	-	-	-	-	-	-	-	1	2	-	-
岩室村	454	227	227	223	225	-	-	-	-	-	-	3	-	1	2	-	-
弥彦村	120	65	55	65	54	-	-	-	-	-	-	-	-	-	1	-	-
分水町	100	42	58	41	58	-	-	-	-	-	-	-	-	1	-	-	-
吉水町	169	91	78	91	77	-	-	-	-	-	-	-	-	-	1	-	-
田上町	275	140	135	139	135	1	-	-	-	-	-	-	-	-	-	-	-
下田村	153	82	71	81	71	-	-	-	-	-	-	-	-	1	-	-	-
下田村	117	54	63	54	62	-	-	-	1	-	-	-	-	-	-	1	-
栄寺泊町	150	78	72	78	71	-	-	-	-	-	-	-	-	-	-	1	-
栄寺泊町	139	71	68	70	68	-	-	-	-	-	-	-	-	1	-	-	-
長岡市	3,942	1,955	1,987	1,935	1,973	-	1	-	-	2	-	5	3	13	10	-	-
長岡市	1,991	1,002	989	993	981	-	1	-	-	-	-	2	1	7	6	-	-
小千谷市	437	214	223	210	222	-	-	-	-	1	-	1	1	2	-	-	-
見附市	492	251	241	250	238	-	-	-	-	-	-	-	1	1	2	-	-
栃尾市	247	110	137	107	136	-	-	-	-	-	-	-	-	3	1	-	-
中越町	178	83	95	83	94	-	-	-	-	-	-	-	-	-	1	-	-
越路町	175	92	83	91	83	-	-	-	-	-	-	1	-	-	-	-	-

—中学校卒業後の状況—

単位:人、%

(A)のうち就職者		(B)のうち就職者		(C)のうち就職者		(D)のうち就職者		就職者総数			進学率(A)(含通信制)			進学率(B)			就職率			市町村等
男	女	男	女	男	女	男	女	計	男	女	計	男	女	計	男	女	計	男	女	
3	2	-	-	-	1	-	-	63	50	13	98.3	97.8	98.8	0.3	0.3	0.2	0.2	0.4	0.1	平成15年度 平成16年度
1	-	-	-	-	-	-	-	59	46	13	99.0	98.7	99.2	0.1	0.1	0.1	0.2	0.3	0.1	
-	-	-	-	-	-	-	-	-	-	-	99.1	98.8	99.4	0.3	-	0.6	-	-	-	国公立 公立
1	-	-	-	-	-	-	-	59	46	13	99.0	98.7	99.2	0.1	0.1	-	0.2	0.4	0.1	
-	-	-	-	-	-	-	-	2	2	-	98.0	97.6	98.4	-	-	-	0.2	0.4	-	岩船園 村上川市 関川町 荒川村 神林村 朝日北町 山北町 栗島浦村
-	-	-	-	-	-	-	-	2	2	-	97.1	96.1	98.1	-	-	-	0.7	1.3	-	
-	-	-	-	-	-	-	-	-	-	-	97.6	98.0	97.2	-	-	-	-	-	-	新発田園 新発田市 聖籠町 加治川村 茶条寺町 中黒川村
-	-	-	-	-	-	-	-	-	-	-	100.0	100.0	100.0	-	-	-	-	-	-	
-	-	-	-	-	-	-	-	-	-	-	96.2	96.4	95.8	-	-	-	-	-	-	新発田園 新発田市 聖籠町 加治川村 茶条寺町 中黒川村
-	-	-	-	-	-	-	-	-	-	-	98.9	97.8	100.0	-	-	-	-	-	-	
-	-	-	-	-	-	-	-	-	-	-	100.0	100.0	100.0	-	-	-	-	-	-	新発田園 新発田市 聖籠町 加治川村 茶条寺町 中黒川村
-	-	-	-	-	-	-	-	7	5	2	98.6	98.5	98.8	-	-	-	0.4	0.5	0.2	
-	-	-	-	-	-	-	-	3	3	-	98.5	98.3	98.8	-	-	-	0.3	0.6	-	新発田園 新発田市 聖籠町 加治川村 茶条寺町 中黒川村
-	-	-	-	-	-	-	-	4	2	2	96.5	96.6	96.5	-	-	-	2.3	2.3	2.4	
-	-	-	-	-	-	-	-	-	-	-	98.0	98.2	97.8	-	-	-	-	-	-	新発田園 新発田市 聖籠町 加治川村 茶条寺町 中黒川村
-	-	-	-	-	-	-	-	-	-	-	100.0	100.0	100.0	-	-	-	-	-	-	
-	-	-	-	-	-	-	-	-	-	-	100.0	100.0	100.0	-	-	-	-	-	-	新発田園 新発田市 聖籠町 加治川村 茶条寺町 中黒川村
-	-	-	-	-	-	-	-	-	-	-	98.8	97.6	100.0	-	-	-	-	-	-	
-	-	-	-	-	-	-	-	13	10	3	98.9	98.5	99.3	0.1	0.2	0.1	0.1	0.2	0.1	新発田園 新発田市 聖籠町 加治川村 茶条寺町 中黒川村
-	-	-	-	-	-	-	-	8	6	2	98.8	98.5	99.2	0.1	0.2	0.1	0.2	0.2	0.1	
-	-	-	-	-	-	-	-	-	-	-	98.7	97.5	99.7	0.1	0.3	-	-	-	-	新発田園 新発田市 聖籠町 加治川村 茶条寺町 中黒川村
-	-	-	-	-	-	-	-	-	-	-	99.8	100.0	99.6	-	-	-	-	-	-	
-	-	-	-	-	-	-	-	-	-	-	99.2	99.1	99.3	-	-	-	0.2	0.3	-	新発田園 新発田市 聖籠町 加治川村 茶条寺町 中黒川村
-	-	-	-	-	-	-	-	-	-	-	99.1	98.2	100.0	-	-	-	0.2	0.4	-	
-	-	-	-	-	-	-	-	-	-	-	99.1	98.3	100.0	-	-	-	-	-	-	新発田園 新発田市 聖籠町 加治川村 茶条寺町 中黒川村
-	-	-	-	-	-	-	-	-	-	-	97.4	96.2	98.4	-	-	-	-	-	-	
-	-	-	-	-	-	-	-	-	-	-	98.8	98.8	98.8	0.6	0.6	0.6	-	-	-	新発田園 新発田市 聖籠町 加治川村 茶条寺町 中黒川村
-	-	-	-	-	-	-	-	-	-	-	99.1	100.0	98.0	-	-	-	0.3	-	0.7	
-	-	-	-	-	-	-	-	-	-	-	98.7	97.3	100.0	-	-	-	0.7	1.3	-	新発田園 新発田市 聖籠町 加治川村 茶条寺町 中黒川村
-	-	-	-	-	-	-	-	-	-	-	100.0	100.0	100.0	-	-	-	-	-	-	
-	-	-	-	-	-	-	-	-	-	-	99.0	100.0	98.1	-	-	-	-	-	-	新発田園 新発田市 聖籠町 加治川村 茶条寺町 中黒川村
-	-	-	-	-	-	-	-	-	-	-	100.0	100.0	100.0	-	-	-	-	-	-	
-	-	-	-	-	-	-	-	-	-	-	98.9	97.7	100.0	-	-	-	1.1	2.3	-	新発田園 新発田市 聖籠町 加治川村 茶条寺町 中黒川村
-	-	-	-	-	-	-	-	-	-	-	98.7	98.4	98.9	0.1	0.3	-	0.3	0.5	-	
-	-	-	-	-	-	-	-	-	-	-	98.2	98.5	97.8	-	-	-	-	-	-	五泉園 五松川町 津瀬川村 鹿瀬川村 上川村
-	-	-	-	-	-	-	-	-	-	-	99.1	98.1	100.0	-	-	-	0.9	1.9	-	
-	-	-	-	-	-	-	-	-	-	-	100.0	100.0	100.0	-	-	-	-	-	-	三條市 三條市 加茂市 岩室市 弥彦町 分木町 吉田町 下田町 栄寺町
-	-	-	-	-	-	-	-	-	-	-	100.0	100.0	100.0	-	-	-	-	-	-	
-	-	-	-	-	-	-	-	-	-	-	95.8	93.8	100.0	4.2	6.3	-	-	-	-	三條市 三條市 加茂市 岩室市 弥彦町 分木町 吉田町 下田町 栄寺町
-	-	-	-	-	-	-	-	-	-	-	100.0	100.0	100.0	-	-	-	-	-	-	
-	-	-	-	-	-	-	-	5	3	2	99.1	99.1	99.1	0.1	0.1	0.1	0.2	0.2	0.1	三條市 三條市 加茂市 岩室市 弥彦町 分木町 吉田町 下田町 栄寺町
-	-	-	-	-	-	-	-	2	-	2	98.8	98.9	98.7	0.3	0.2	0.5	0.2	-	0.5	
-	-	-	-	-	-	-	-	-	-	-	99.2	99.4	98.9	-	-	-	-	-	-	三條市 三條市 加茂市 岩室市 弥彦町 分木町 吉田町 下田町 栄寺町
-	-	-	-	-	-	-	-	3	3	-	98.7	98.2	99.1	-	-	-	0.7	1.3	-	
-	-	-	-	-	-	-	-	-	-	-	99.2	100.0	98.2	-	-	-	-	-	-	三條市 三條市 加茂市 岩室市 弥彦町 分木町 吉田町 下田町 栄寺町
-	-	-	-	-	-	-	-	-	-	-	99.0	97.6	100.0	-	-	-	-	-	-	
-	-	-	-	-	-	-	-	-	-	-	99.4	100.0	98.7	-	-	-	-	-	-	三條市 三條市 加茂市 岩室市 弥彦町 分木町 吉田町 下田町 栄寺町
-	-	-	-	-	-	-	-	-	-	-	99.6	99.3	100.0	0.4	0.7	-	-	-	-	
-	-	-	-	-	-	-	-	-	-	-	99.3	98.8	100.0	-	-	-	-	-	-	三條市 三條市 加茂市 岩室市 弥彦町 分木町 吉田町 下田町 栄寺町
-	-	-	-	-	-	-	-	-	-	-	99.1	100.0	98.4	-	-	-	-	-	-	
-	-	-	-	-	-	-	-	-	-	-	99.3	100.0	98.6	-	-	-	-	-	-	三條市 三條市 加茂市 岩室市 弥彦町 分木町 吉田町 下田町 栄寺町
-	-	-	-	-	-	-	-	-	-	-	99.3	98.6	100.0	-	-	-	-	-	-	
-	-	-	-	-	-	-	-	8	5	3	99.1	99.0	99.3	-	-	0.1	0.2	0.3	0.2	長岡市 長岡市 小見谷市 見尾市 橋中島町 越路町
-	-	-	-	-	-	-	-	3	2	1	99.1	99.1	99.2	0.1	-	0.1	0.2	0.2	0.1	
-	-	-	-	-	-	-	-	-	-	-	98.9	98.1	99.6	-	-	-	0.5	0.5	0.4	長岡市 長岡市 小見谷市 見尾市 橋中島町 越路町
-	-	-	-	-	-	-	-	-	-	-	99.2	99.6	98.8	-	-	-	0.2	-	0.4	
-	-	-	-	-	-	-	-	-	-	-	98.4	97.3	99.3	-	-	-	-	-	-	長岡市 長岡市 小見谷市 見尾市 橋中島町 越路町
-	-	-	-	-	-	-	-	-	-	-	99.4	100.0	98.9	-	-	-	-	-	-	
-	-	-	-	-	-	-	-	1	1	-	99.4	98.9	100.0	-	-	-	0.6	1.1	-	

—中学校卒業後の状況—

第27表 進路別卒業生数 (つづき)

市町村等	卒業生総数			高等学校等 進学者数(A)		専修学校 (高等課程) 進学者数(B)		専修学校 (一般課程等) 入学者数(C)		公共職業能力開発 施設等入学者数(D)		就職者		左記以外の者		死亡・不詳	
	計	男	女	男	女	男	女	男	女	男	女	男	女	男	女	男	女
三島町	73	31	42	31	42	-	-	-	-	-	-	-	-	-	-	-	-
与板町	108	56	52	56	52	-	-	-	-	-	-	-	-	-	-	-	-
和島村	38	21	17	20	17	-	-	-	-	1	-	-	-	-	-	-	-
出雲崎町	56	28	28	28	28	-	-	-	-	-	-	-	-	-	-	-	-
山古志村	15	3	12	3	12	-	-	-	-	-	-	-	-	-	-	-	-
川口町	61	28	33	28	33	-	-	-	-	-	-	-	-	-	-	-	-
小国町	71	36	35	35	35	-	-	-	-	-	-	1	-	-	-	-	-
柏崎圏	1,063	552	511	547	509	1	-	-	1	-	-	1	-	3	1	-	-
柏崎市	912	469	443	465	441	1	-	-	1	-	-	1	-	2	1	-	-
高柳町	27	13	14	13	14	-	-	-	-	-	-	-	-	-	-	-	-
刈羽村	48	29	19	28	19	-	-	-	-	-	-	-	-	1	-	-	-
西山町	76	41	35	41	35	-	-	-	-	-	-	-	-	-	-	-	-
小出圏	520	261	259	255	257	-	-	-	-	3	-	-	-	3	2	-	-
堀之内町	110	55	55	55	55	-	-	-	-	-	-	-	-	-	-	-	-
小出町	143	73	70	72	69	-	-	-	-	-	-	-	-	1	1	-	-
湯之谷村	81	39	42	35	42	-	-	-	-	3	-	-	-	1	-	-	-
広神村	112	58	54	57	53	-	-	-	-	-	-	-	-	1	1	-	-
守門村	57	27	30	27	30	-	-	-	-	-	-	-	-	-	-	-	-
入広瀬村	17	9	8	9	8	-	-	-	-	-	-	-	-	-	-	-	-
六日町圏	771	425	346	418	346	-	-	1	-	-	-	3	-	3	-	-	-
湯沢町	94	50	44	50	44	-	-	-	-	-	-	-	-	-	-	-	-
塩沢町	185	111	74	105	74	-	-	-	-	-	-	3	-	3	-	-	-
六日町	332	180	152	179	152	-	-	1	-	-	-	-	-	-	-	-	-
大和町	160	84	76	84	76	-	-	-	-	-	-	-	-	-	-	-	-
十日町圏	789	411	378	404	374	2	-	-	1	-	-	2	-	3	3	-	-
十日町市	429	200	229	197	225	2	-	-	1	-	-	1	-	-	3	-	-
川西町	84	55	29	54	29	-	-	-	-	-	-	-	-	1	-	-	-
津南町	147	83	64	81	64	-	-	-	-	-	-	1	-	1	-	-	-
中里村	77	43	34	43	34	-	-	-	-	-	-	-	-	-	-	-	-
松代町	28	16	12	15	12	-	-	-	-	-	-	-	-	1	-	-	-
松之山町	24	14	10	14	10	-	-	-	-	-	-	-	-	-	-	-	-
上越圏	2,133	1,070	1,063	1,062	1,060	-	-	-	-	-	-	5	1	3	2	-	-
上越市	1,378	696	682	690	680	-	-	-	-	-	-	3	-	3	2	-	-
安塚町	39	24	15	24	15	-	-	-	-	-	-	-	-	-	-	-	-
浦川原村	50	17	33	17	33	-	-	-	-	-	-	-	-	-	-	-	-
大牧島村	25	11	14	11	14	-	-	-	-	-	-	-	-	-	-	-	-
牧柿村	34	20	14	20	14	-	-	-	-	-	-	-	-	-	-	-	-
柿崎町	137	68	69	68	69	-	-	-	-	-	-	-	-	-	-	-	-
大瀧町	128	71	57	70	56	-	-	-	-	-	-	1	1	-	-	-	-
大頸城村	142	61	81	60	81	-	-	-	-	-	-	1	-	-	-	-	-
吉川町	54	35	19	35	19	-	-	-	-	-	-	-	-	-	-	-	-
清里村	34	11	23	11	23	-	-	-	-	-	-	-	-	-	-	-	-
三和村	74	42	32	42	32	-	-	-	-	-	-	-	-	-	-	-	-
名立町	38	14	24	14	24	-	-	-	-	-	-	-	-	-	-	-	-
新井頸南圏	569	281	288	280	285	-	-	-	-	-	-	-	1	1	2	-	-
新井市	307	146	161	145	158	-	-	-	-	-	-	-	1	1	2	-	-
妙高高原町	68	38	30	38	30	-	-	-	-	-	-	-	-	-	-	-	-
中郷村	65	30	35	30	35	-	-	-	-	-	-	-	-	-	-	-	-
妙高村	52	32	20	32	20	-	-	-	-	-	-	-	-	-	-	-	-
板倉町	77	35	42	35	42	-	-	-	-	-	-	-	-	-	-	-	-
糸魚川圏	498	234	264	232	261	-	1	-	-	-	-	1	-	1	2	-	-
糸魚川市	316	155	161	154	158	-	1	-	-	-	-	1	-	-	2	-	-
糸能町	94	42	52	42	52	-	-	-	-	-	-	-	-	-	-	-	-
青海町	88	37	51	36	51	-	-	-	-	-	-	-	-	1	-	-	-
佐渡市	687	348	339	338	337	-	-	-	-	-	-	6	1	4	1	-	-

—中学校卒業後の状況—

単位:人、%

(A)のうち就職者		(B)のうち就職者		(C)のうち就職者		(D)のうち就職者		就職者総数			進学率(A)(含通信制)			進学率(B)			就職率			市町村等
男	女	男	女	男	女	男	女	計	男	女	計	男	女	計	男	女	計	男	女	
-	-	-	-	-	-	-	-	-	-	-	100.0	100.0	100.0	-	-	-	-	-	-	三島町
-	-	-	-	-	-	-	-	-	-	-	100.0	100.0	100.0	-	-	-	-	-	-	島崎町
-	-	-	-	-	-	-	-	-	-	-	97.4	95.2	100.0	-	-	-	-	-	-	三島町
-	-	-	-	-	-	-	-	-	-	-	100.0	100.0	100.0	-	-	-	-	-	-	雲崎町
-	-	-	-	-	-	-	-	-	-	-	100.0	100.0	100.0	-	-	-	-	-	-	古志町
-	-	-	-	-	-	-	-	-	-	-	100.0	100.0	100.0	-	-	-	-	-	-	山口町
-	-	-	-	-	-	-	-	1	1	-	98.6	97.2	100.0	-	-	-	1.4	2.8	-	川口町
-	-	-	-	-	-	-	-	1	1	-	99.3	99.1	99.6	0.1	0.2	-	0.1	0.2	-	小国町
-	-	-	-	-	-	-	-	1	1	-	99.3	99.1	99.5	0.1	0.2	-	0.1	0.2	-	柏崎町
-	-	-	-	-	-	-	-	-	-	-	100.0	100.0	100.0	-	-	-	-	-	-	柳井町
-	-	-	-	-	-	-	-	-	-	-	97.9	96.6	100.0	-	-	-	-	-	-	羽山町
-	-	-	-	-	-	-	-	-	-	-	100.0	100.0	100.0	-	-	-	-	-	-	西谷町
-	-	-	-	-	-	-	-	-	-	-	98.5	97.7	99.2	-	-	-	-	-	-	出内町
-	-	-	-	-	-	-	-	-	-	-	100.0	100.0	100.0	-	-	-	-	-	-	堀之内町
-	-	-	-	-	-	-	-	-	-	-	98.6	98.6	98.6	-	-	-	-	-	-	小湯谷村
-	-	-	-	-	-	-	-	-	-	-	95.1	89.7	100.0	-	-	-	-	-	-	湯之谷村
-	-	-	-	-	-	-	-	-	-	-	98.2	98.3	98.1	-	-	-	-	-	-	神門村
-	-	-	-	-	-	-	-	-	-	-	100.0	100.0	100.0	-	-	-	-	-	-	守門村
-	-	-	-	-	-	-	-	-	-	-	100.0	100.0	100.0	-	-	-	-	-	-	入瀬村
1	-	-	-	-	-	-	-	4	4	-	99.1	98.4	100.0	-	-	-	0.5	0.9	-	六日町
-	-	-	-	-	-	-	-	-	-	-	100.0	100.0	100.0	-	-	-	-	-	-	湯沢町
-	-	-	-	-	-	-	-	3	3	-	96.8	94.6	100.0	-	-	-	1.6	2.7	-	塩沢町
1	-	-	-	-	-	-	-	1	1	-	99.7	99.4	100.0	-	-	-	0.3	0.6	-	塩沢町
-	-	-	-	-	-	-	-	-	-	-	100.0	100.0	100.0	-	-	-	-	-	-	大和町
-	-	-	-	-	-	-	-	2	2	-	98.6	98.3	98.9	0.3	0.5	-	0.3	0.5	-	十日町
-	-	-	-	-	-	-	-	1	1	-	98.4	98.5	98.3	0.5	1.0	-	0.2	0.5	-	十日町
-	-	-	-	-	-	-	-	-	-	-	98.8	98.2	100.0	-	-	-	-	-	-	川西町
-	-	-	-	-	-	-	-	1	1	-	98.6	97.6	100.0	-	-	-	0.7	1.2	-	津南町
-	-	-	-	-	-	-	-	-	-	-	100.0	100.0	100.0	-	-	-	-	-	-	中里村
-	-	-	-	-	-	-	-	-	-	-	96.4	93.8	100.0	-	-	-	-	-	-	松代村
-	-	-	-	-	-	-	-	-	-	-	100.0	100.0	100.0	-	-	-	-	-	-	山之村
-	-	-	-	-	-	-	-	6	5	1	99.5	99.3	99.7	-	-	-	0.3	0.5	0.1	上越市
-	-	-	-	-	-	-	-	3	3	-	99.4	99.1	99.7	-	-	-	0.2	0.4	-	越塚村
-	-	-	-	-	-	-	-	-	-	-	100.0	100.0	100.0	-	-	-	-	-	-	川原村
-	-	-	-	-	-	-	-	-	-	-	100.0	100.0	100.0	-	-	-	-	-	-	大島村
-	-	-	-	-	-	-	-	-	-	-	100.0	100.0	100.0	-	-	-	-	-	-	大牧村
-	-	-	-	-	-	-	-	-	-	-	100.0	100.0	100.0	-	-	-	-	-	-	大牧村
-	-	-	-	-	-	-	-	2	1	1	98.4	98.6	98.2	-	-	-	1.6	1.4	1.8	柿崎町
-	-	-	-	-	-	-	-	1	1	-	99.3	98.4	100.0	-	-	-	0.7	1.6	-	大頸村
-	-	-	-	-	-	-	-	-	-	-	100.0	100.0	100.0	-	-	-	-	-	-	吉川村
-	-	-	-	-	-	-	-	-	-	-	100.0	100.0	100.0	-	-	-	-	-	-	吉里村
-	-	-	-	-	-	-	-	-	-	-	100.0	100.0	100.0	-	-	-	-	-	-	清和村
-	-	-	-	-	-	-	-	-	-	-	100.0	100.0	100.0	-	-	-	-	-	-	三名立町
-	-	-	-	-	-	-	-	1	-	1	99.3	99.6	99.0	-	-	-	0.2	-	0.3	新井町
-	-	-	-	-	-	-	-	1	-	1	98.7	99.3	98.1	-	-	-	0.3	-	0.6	新井町
-	-	-	-	-	-	-	-	-	-	-	100.0	100.0	100.0	-	-	-	-	-	-	高野村
-	-	-	-	-	-	-	-	-	-	-	100.0	100.0	100.0	-	-	-	-	-	-	中郷村
-	-	-	-	-	-	-	-	-	-	-	100.0	100.0	100.0	-	-	-	-	-	-	妙高村
-	-	-	-	-	-	-	-	-	-	-	100.0	100.0	100.0	-	-	-	-	-	-	妙高村
-	-	-	-	-	-	-	-	1	1	-	99.0	99.1	98.9	0.2	-	0.4	0.2	0.4	-	糸魚川市
-	-	-	-	-	-	-	-	1	1	-	98.7	99.4	98.1	0.3	-	0.6	0.3	0.6	-	糸魚川市
-	-	-	-	-	-	-	-	-	-	-	100.0	100.0	100.0	-	-	-	-	-	-	能生町
-	-	-	-	-	-	-	-	-	-	-	98.9	97.3	100.0	-	-	-	-	-	-	青海町
-	-	-	-	-	-	-	-	7	6	1	98.3	97.1	99.4	-	-	-	1.0	1.7	0.3	佐渡市

—中学校卒業後の状況—

第28表 高等学校等への入学志願者数及び進学者数

市町村等	入学志願者数										
	合計			高等学校				高等専門学校		盲・聾・養護学校 高等部本科	
	計	男	女	全日制		定時制		男	女	男	女
平成15年度	26,699	13,636	13,063	13,067	12,712	308	274	175	27	86	50
平成16年度	25,991	13,137	12,854	12,483	12,433	373	340	186	27	95	54
国立	348	172	176	161	174	1	1	10	1	-	-
公立	25,503	12,905	12,598	12,262	12,179	372	339	176	26	95	54
私立	140	60	80	60	80	-	-	-	-	-	-
岩船園	866	442	424	394	386	44	38	3	-	1	-
村上	301	148	153	131	139	16	14	-	-	1	-
関川	82	47	35	45	34	2	1	-	-	-	-
荒川	126	60	66	53	55	7	11	-	-	-	-
神林	114	56	58	52	53	4	5	-	-	-	-
朝日	151	82	69	67	62	15	7	-	-	-	-
山北	87	45	42	42	42	-	-	3	-	-	-
栗島浦	5	4	1	4	1	-	-	-	-	-	-
新発田園	1,740	905	835	866	793	32	39	3	1	4	2
新発田市	992	517	475	499	458	13	15	3	-	2	2
聖籠町	168	86	82	83	80	2	2	-	-	1	-
加治川	97	54	43	47	40	7	3	-	-	-	-
紫雲寺	110	61	49	59	46	1	3	-	-	1	-
中条町	292	147	145	141	130	6	14	-	1	-	-
黒川	81	40	41	37	39	3	2	-	-	-	-
新潟	8,927	4,467	4,460	4,313	4,344	79	86	38	7	37	23
新潟市	5,201	2,600	2,601	2,515	2,536	45	52	20	3	20	10
新潟市	736	350	386	340	376	4	5	4	2	2	3
白根市	482	237	245	226	240	4	2	4	1	3	2
白根市	646	344	302	329	285	8	15	3	-	4	2
阿賀野市	566	276	290	269	282	3	6	1	-	3	2
小須戸町	108	59	49	57	49	-	-	1	-	1	-
横越町	110	53	57	52	55	1	2	-	-	-	-
亀田町	329	167	162	162	160	3	1	2	-	-	1
巻町	315	166	149	158	148	4	1	2	-	2	-
西川町	147	73	74	71	73	2	1	-	-	-	-
味方村	48	24	24	22	22	1	-	-	1	1	1
潟東村	101	49	52	45	51	4	1	-	-	-	-
月潟村	48	27	21	27	21	-	-	-	-	-	-
中之口村	90	42	48	40	46	-	-	1	-	1	2
五泉園	744	379	365	367	363	6	1	1	-	5	1
五泉市	380	201	179	194	179	4	-	-	-	3	-
津川町	231	105	126	101	124	2	1	1	-	1	1
津川町	47	26	21	26	21	-	-	-	-	-	-
瀬川町	23	14	9	14	9	-	-	-	-	-	-
上川村	23	15	8	15	8	-	-	-	-	-	-
三川村	40	18	22	17	22	-	-	-	-	1	-
三条園	2,862	1,483	1,379	1,428	1,358	19	9	23	5	13	7
三条市	856	468	388	448	380	6	4	12	1	2	3
加茂市	349	174	175	173	173	-	-	-	-	1	2
加茂市	448	225	223	218	220	3	-	1	2	3	1
岩室村	118	65	53	63	53	1	-	-	-	1	-
弥彦村	99	41	58	39	58	1	-	-	-	1	-
分木町	168	91	77	86	76	4	1	1	-	-	-
吉田町	271	138	133	131	132	4	1	2	-	1	-
上田町	152	81	71	77	70	-	1	2	-	2	-
下田村	116	54	62	53	59	-	1	1	1	-	1
栄寺泊町	147	76	71	72	69	-	1	3	1	1	-
栄寺泊町	138	70	68	68	68	-	-	1	-	1	-
長岡園	3,905	1,933	1,972	1,755	1,891	77	64	91	12	10	5
長岡市	1,974	991	983	880	939	40	34	66	9	5	1
小見谷市	432	210	222	197	210	7	12	5	-	1	-
見附市	486	250	236	241	231	2	3	6	-	1	2
栃尾市	243	107	136	98	130	3	1	5	3	1	2
中之島町	177	83	94	78	94	-	-	3	-	2	-
越路町	174	91	83	85	80	5	3	1	-	-	-

単位:人

進 学 者 数															市町村等	
合計(通信制進学者除く)			高 等 学 校						高等専門学校		盲・聾・養護学校 高等部本科		高等学校 通信制			
計	男	女	計		全日制		定時制		男	女	男	女	男	女		男女計
			男	女	男	女	男	女								
26,564	13,530	13,034	13,276	12,957	12,980	12,696	296	261	168	27	86	50	98	平成15年度		
25,914	13,093	12,821	12,816	12,741	12,455	12,412	361	329	185	27	92	53	152	平成16年度		
347	171	176	162	175	161	174	1	1	9	1	-	-	-			
25,428	12,862	12,566	12,594	12,487	12,234	12,159	360	328	176	26	92	53	151	国	立	
139	60	79	60	79	60	79	-	-	-	-	-	-	1	公	立	
862	439	423	435	423	392	385	43	38	3	-	1	-	1	私		
298	146	152	145	152	130	138	15	14	-	-	1	-	-	岩	船	
82	47	35	47	35	45	34	2	1	-	-	-	-	-	村	上	
126	60	66	60	66	53	55	7	11	-	-	-	-	-	関	川	
114	56	58	56	58	52	53	4	5	-	-	-	-	-	村	川	
150	81	69	81	69	66	62	15	7	-	-	-	-	-	荒	林	
87	45	42	42	42	42	42	-	-	3	-	-	-	-	神	日	
5	4	1	4	1	4	1	-	-	-	-	-	-	-	朝	北	
1,729	898	831	891	828	861	793	30	35	3	1	4	2	14	山	浦	
983	512	471	507	469	496	458	11	11	3	-	2	2	11	栗	島	
167	85	82	84	82	82	80	2	2	-	-	1	-	-	新	莞	
97	54	43	54	43	47	40	7	3	-	-	-	-	2	田	園	
110	61	49	60	49	59	46	1	3	-	-	-	-	-	新	莞	
291	146	145	146	144	140	130	6	14	-	-	1	-	-	聖	龍	
81	40	41	40	41	37	39	3	2	-	-	-	-	1	加	川	
8,902	4,452	4,450	4,380	4,421	4,303	4,340	77	81	38	7	34	22	68	紫	川	
5,181	2,589	2,592	2,552	2,580	2,508	2,532	44	48	20	3	17	9	48	中	黒	
736	350	386	344	381	340	376	4	5	4	2	2	3	3	新	鴻	
482	237	245	230	242	226	240	4	2	4	1	3	2	2	新	鴻	
646	344	302	337	300	329	285	8	15	3	-	4	2	3	白	津	
564	275	289	271	287	269	282	2	5	1	-	3	2	4	豊	根	
108	59	49	57	49	57	49	-	-	1	-	1	-	-	阿	賀	
107	50	57	50	57	49	55	1	2	-	-	-	-	-	小	野	
329	167	162	165	161	162	160	3	1	2	-	-	-	1	横	戸	
315	166	149	162	149	158	148	4	1	2	-	2	-	2	須	越	
147	73	74	73	74	71	73	2	1	-	-	-	-	-	亀	田	
48	24	24	23	22	22	22	1	-	-	-	1	-	-	巻	川	
101	49	52	49	52	45	51	4	1	-	-	-	-	-	西	方	
48	27	21	27	21	27	21	-	-	-	-	-	-	-	味	東	
90	42	48	40	46	40	46	-	-	1	-	1	2	-	鴻	湯	
744	379	365	373	364	367	363	6	1	1	-	5	1	3	月	之	
380	201	179	198	179	194	179	4	-	-	-	3	-	2	中	口	
231	105	126	103	125	101	124	2	1	1	-	1	1	1	五	泉	
47	26	21	26	21	26	21	-	-	-	-	-	-	-	村	松	
23	14	9	14	9	14	9	-	-	-	-	-	-	-	津	川	
23	15	8	15	8	15	8	-	-	-	-	-	-	-	鹿	瀬	
40	18	22	17	22	17	22	-	-	-	-	1	-	-	上	川	
2,851	1,478	1,373	1,442	1,361	1,423	1,352	19	9	23	5	13	7	19	三	条	
855	467	388	453	384	447	380	6	4	12	1	2	3	2	加	燕	
341	172	169	171	167	171	167	-	-	-	-	1	2	9	三	条	
446	223	223	219	220	216	220	3	-	1	2	3	1	2	加	燕	
118	65	53	64	53	63	53	1	-	-	-	1	-	1	燕	岩	
99	41	58	40	58	39	58	1	-	-	-	-	-	-	岩	彦	
168	91	77	90	77	86	76	4	1	1	-	-	-	-	分	水	
271	138	133	135	133	131	132	4	1	2	-	1	-	3	吉	田	
152	81	71	77	71	77	70	-	1	2	-	2	-	-	田	上	
116	54	62	53	60	53	59	-	1	1	-	-	1	-	下	田	
147	76	71	72	70	72	69	-	1	3	1	1	-	2	茶	田	
138	70	68	68	68	68	68	-	-	1	-	1	-	-	寺	泊	
3,897	1,929	1,968	1,829	1,951	1,753	1,887	76	64	90	12	10	5	11	長	岡	
1,969	988	981	918	971	878	937	40	34	65	9	5	1	5	岡	岡	
430	210	220	204	220	197	208	7	12	5	-	1	-	2	小	千	
486	250	236	243	234	241	231	2	3	6	-	1	2	2	見	附	
242	106	136	100	131	98	130	2	1	5	3	1	2	1	橋	尾	
177	83	94	78	94	78	94	-	-	3	-	2	-	-	中	島	
174	91	83	90	83	85	80	5	3	1	-	-	-	-	之	路	

— 中学校卒業後の状況 —

第28表 高等学校等への入学志願者数及び進学者数 (つづき)

市町村等	入 学 志 願 者 数										
	合計			高 等 学 校				高等専門学校		盲・聾・養護学校 高等部本科	
	計	男	女	全日制		定時制		男	女	男	女
				男	女	男	女				
三島町	72	31	41	27	40	2	1	2	-	-	-
与板町	108	56	52	52	51	4	1	-	-	-	-
和島村	37	20	17	19	17	-	-	1	-	-	-
出雲崎町	56	28	28	16	22	12	6	-	-	-	-
山古志村	15	3	12	3	12	-	-	-	-	-	-
川口町	61	28	33	26	30	1	3	1	-	-	-
小国町	70	35	35	33	35	1	-	1	-	-	-
拍崎園	1,055	549	506	498	478	30	25	14	1	7	2
柏崎市	905	467	438	423	415	27	20	10	1	7	2
高柳町	27	13	14	13	14	-	-	-	-	-	-
刈羽村	47	28	19	27	19	-	-	1	-	-	-
西山町	76	41	35	35	30	3	5	3	-	-	-
小出園	512	255	257	219	223	35	33	1	1	-	-
堀之内町	110	55	55	42	46	13	8	-	1	-	-
小出町	141	72	69	61	58	11	11	-	-	-	-
湯之谷村	77	35	42	30	37	5	5	-	-	-	-
広神村	110	57	53	54	46	3	7	-	-	-	-
守門村	57	27	30	23	28	3	2	1	-	-	-
入広瀬村	17	9	8	9	8	-	-	-	-	-	-
六日町園	755	410	345	383	335	22	8	2	-	3	2
湯沢町	93	50	43	49	43	-	-	-	-	1	-
塩沢町	172	98	74	94	73	4	1	-	-	-	-
六日町	330	178	152	171	148	3	3	2	-	2	1
大和町	160	84	76	69	71	15	4	-	-	-	1
十日町園	778	405	373	393	363	9	7	1	-	2	3
十日町市	421	197	224	193	216	2	6	1	-	1	2
川西町	84	55	29	51	28	4	1	-	-	-	-
津南町	146	82	64	79	64	2	-	-	-	1	-
中里村	76	42	34	41	34	1	-	-	-	-	-
松代町	27	15	12	15	11	-	-	-	-	-	1
松之山町	24	14	10	14	10	-	-	-	-	-	-
上越園	2,114	1,059	1,055	1,031	1,035	15	17	6	-	7	3
上越市	1,365	688	677	663	663	15	13	5	-	5	1
安塚村	39	24	15	23	14	-	-	-	-	1	1
浦川原村	50	17	33	17	33	-	-	-	-	-	-
大牧島村	25	11	14	11	14	-	-	-	-	-	-
柿崎村	34	20	14	20	14	-	-	-	-	-	-
柿崎町	137	68	69	67	69	-	-	-	-	1	-
大潟村	126	70	56	69	54	-	2	1	-	-	-
頸城川村	141	60	81	60	80	-	1	-	-	-	-
吉里村	52	34	18	34	18	-	-	-	-	-	-
清川村	34	11	23	11	22	-	1	-	-	-	-
三和村	73	42	31	42	31	-	-	-	-	-	-
名立町	38	14	24	14	23	-	-	-	-	-	1
新井南園	567	280	287	272	276	4	9	2	-	2	2
新井市	305	145	160	140	151	3	8	2	-	-	1
妙高高原町	68	38	30	37	30	1	-	-	-	-	-
中郷村	65	30	35	28	34	-	1	-	-	2	-
妙高村	52	32	20	32	20	-	-	-	-	-	-
板倉町	77	35	42	35	41	-	-	-	-	-	1
糸魚川園	491	232	259	229	252	-	4	1	-	2	3
糸魚川市	310	154	156	162	151	-	3	1	-	1	2
能生町	94	42	52	42	50	-	1	-	-	-	1
青海町	87	36	51	35	51	-	-	-	-	1	-
佐渡市	675	338	337	335	336	1	-	-	-	2	1

単位:人

進 学 者 数														市町村等	
合計(通信制進学者除く)			高 等 学 校						高等専門学校		盲・聾・養護学校 高等部本科		高等学校 通信制		
			計		全日制		定時制		男	女	男	女	男		女
計	男	女	男	女	男	女	男	女	男	女	男	女	男女計		
72	31	41	29	41	27	40	2	1	2	-	-	-	1	三島町	
108	56	52	56	52	52	51	4	1	-	-	-	-	-	与板町	
37	20	17	19	17	19	17	-	-	1	-	-	-	-	和島村	
56	28	28	28	28	16	22	12	6	-	-	-	-	-	出雲崎町	
15	3	12	3	12	3	12	-	-	-	-	-	-	-	山古志村	
61	28	33	27	33	26	30	1	3	1	-	-	-	-	山川町	
70	35	35	34	35	33	35	1	-	1	-	-	-	-	小国町	
1,048	544	504	523	501	497	478	26	23	14	1	7	2	8	柏崎園市	
899	463	436	446	433	423	415	23	18	10	1	7	2	7	柏崎園市	
27	13	14	13	14	13	14	-	-	-	-	-	-	-	高柳村	
47	28	19	27	19	27	19	-	-	1	-	-	-	-	刈羽村	
75	40	35	37	35	34	30	3	5	3	-	-	-	1	西山村	
508	254	254	253	253	219	220	34	33	1	1	-	-	4	小出園市	
108	54	54	54	53	42	45	12	8	-	1	-	-	2	堀之内町	
141	72	69	72	69	61	58	11	11	-	-	-	-	-	小出谷村	
77	35	42	35	42	30	37	5	5	-	-	-	-	-	湯之谷村	
108	57	51	57	51	54	44	3	7	-	-	-	-	2	小湯守村	
57	27	30	26	30	23	28	3	2	1	-	-	-	-	守門村	
17	9	8	9	8	9	8	-	-	-	-	-	-	-	入瀬村	
755	410	345	405	343	383	335	22	8	2	-	3	2	9	六日町園市	
93	50	43	49	43	49	43	-	-	-	-	1	-	1	湯沢町	
172	98	74	98	74	94	73	4	1	-	-	-	-	7	塩沢町	
330	178	152	174	151	171	148	3	3	2	-	2	1	1	大日和町	
160	84	76	84	75	69	71	15	4	-	-	-	-	1	大日和町	
776	403	373	400	370	392	363	8	7	1	-	2	3	2	十日町園市	
421	197	224	195	222	193	216	2	6	1	-	1	2	1	十日町園市	
83	54	29	54	29	51	28	3	1	-	-	-	-	-	十川西南村	
145	81	64	80	64	78	64	2	-	-	-	1	-	-	津中里村	
76	42	34	42	34	41	34	1	-	-	-	-	-	1	中松代村	
27	15	12	15	11	15	11	-	-	-	-	-	-	1	松代之山	
24	14	10	14	10	14	10	-	-	-	-	-	-	-	松代之山	
2,112	1,058	1,054	1,045	1,051	1,030	1,034	15	17	6	-	7	3	10	上越園市	
1,364	687	677	677	676	662	663	15	13	5	-	5	1	6	上越園市	
39	24	15	23	14	23	14	-	-	-	-	1	1	-	安塚川原村	
50	17	33	17	33	17	33	-	-	-	-	-	-	-	浦島村	
25	11	14	11	14	11	14	-	-	-	-	-	-	-	大牧村	
34	20	14	20	14	20	14	-	-	-	-	-	-	-	大牧村	
137	68	69	67	69	67	69	-	-	-	-	1	-	-	柿崎町	
126	70	56	69	56	69	54	-	2	1	-	-	-	-	大崎町	
141	60	81	60	81	60	80	-	1	-	-	-	-	-	大崎町	
51	34	17	34	17	34	17	-	-	-	-	-	-	3	大崎川里村	
34	11	23	11	23	11	22	-	1	-	-	-	-	-	吉清村	
73	42	31	42	31	42	31	-	-	-	-	-	-	1	三和立村	
38	14	24	14	23	14	23	-	-	-	-	-	-	1	三名立村	
565	280	285	276	283	272	274	4	9	2	-	2	2	-	新井南園市	
303	145	158	143	157	140	149	3	8	2	-	-	1	-	新井南園市	
68	38	30	38	30	37	30	1	-	-	-	-	-	-	妙高高原村	
65	30	35	28	35	28	34	-	1	-	-	2	-	-	妙高高原村	
52	32	20	32	20	32	20	-	-	-	-	-	-	-	中妙高倉村	
77	35	42	35	41	35	41	-	-	-	-	-	1	-	妙高倉村	
491	232	259	229	256	229	252	-	4	1	-	2	3	2	糸魚川園市	
310	154	156	152	154	152	151	-	3	1	-	1	2	2	糸魚川園市	
94	42	52	42	51	42	50	-	1	-	-	-	1	-	能生海町	
87	36	51	35	51	35	51	-	-	-	-	1	-	-	能生海町	
674	337	337	335	336	334	336	1	-	-	-	2	1	1	佐渡市	

— 中学校卒業後の状況 —

第29表 専修学校等進学者等数

単位:人

市町村等	合計			専修学校(高等課程)進学者			専修学校(一般課程)等入学者						公共職業能力開発施設等					
	計	男	女	計			計	男	女	専修学校(一般課程)			各種学校			計	男	女
				計	男	女				計	男	女	計	男	女			
平成15年度	120	67	53	82	45	37	77	45	32	5	-	5	22	6	16	16	16	-
平成16年度	36	23	13	21	14	7	20	13	7	1	1	-	5	-	5	10	9	1
国公立	1	-	1	1	-	1	1	-	1	-	-	-	-	-	-	-	-	-
公私立	35	23	12	20	14	6	19	13	6	1	1	-	5	-	5	10	9	1
岩手県																		
船岡市	2	1	1	-	-	-	-	-	-	-	-	-	1	-	1	1	1	-
上川町	1	-	1	-	-	-	-	-	-	-	-	-	1	-	1	-	-	-
荒川町	-	-	-	-	-	-	-	-	-	-	-	-	-	-	-	-	-	-
神林村	1	1	-	-	-	-	-	-	-	-	-	-	-	-	-	1	1	-
朝北町	-	-	-	-	-	-	-	-	-	-	-	-	-	-	-	-	-	-
山北町	-	-	-	-	-	-	-	-	-	-	-	-	-	-	-	-	-	-
粟島浦村	-	-	-	-	-	-	-	-	-	-	-	-	-	-	-	-	-	-
新潟県																		
発田市	2	-	2	-	-	-	-	-	-	-	-	-	1	-	1	1	-	1
発田市	2	-	2	-	-	-	-	-	-	-	-	-	1	-	1	1	-	1
龍川町	-	-	-	-	-	-	-	-	-	-	-	-	-	-	-	-	-	-
治雲寺町	-	-	-	-	-	-	-	-	-	-	-	-	-	-	-	-	-	-
加茶条川町	-	-	-	-	-	-	-	-	-	-	-	-	-	-	-	-	-	-
中黒川村	-	-	-	-	-	-	-	-	-	-	-	-	-	-	-	-	-	-
新潟県																		
新潟市	12	9	3	10	7	3	10	7	3	-	-	-	-	-	-	2	2	-
新潟市	7	5	2	7	5	2	7	5	2	-	-	-	-	-	-	-	-	-
津根市	1	1	-	1	1	-	1	1	-	-	-	-	-	-	-	-	-	-
白根市	-	-	-	-	-	-	-	-	-	-	-	-	-	-	-	-	-	-
豊栄市	-	-	-	-	-	-	-	-	-	-	-	-	-	-	-	-	-	-
阿賀野市	1	1	-	-	-	-	-	-	-	-	-	-	-	-	-	1	1	-
小須戸町	1	1	-	-	-	-	-	-	-	-	-	-	-	-	-	1	1	-
横越町	2	1	1	2	1	1	2	1	1	-	-	-	-	-	-	-	-	-
亀田町	-	-	-	-	-	-	-	-	-	-	-	-	-	-	-	-	-	-
巻川村	-	-	-	-	-	-	-	-	-	-	-	-	-	-	-	-	-	-
西味村	-	-	-	-	-	-	-	-	-	-	-	-	-	-	-	-	-	-
潟東村	-	-	-	-	-	-	-	-	-	-	-	-	-	-	-	-	-	-
月之口村	-	-	-	-	-	-	-	-	-	-	-	-	-	-	-	-	-	-
五泉市	1	1	-	1	1	-	1	1	-	-	-	-	-	-	-	-	-	-
五泉市	-	-	-	-	-	-	-	-	-	-	-	-	-	-	-	-	-	-
津川町	-	-	-	-	-	-	-	-	-	-	-	-	-	-	-	-	-	-
鹿瀬川村	1	1	-	1	1	-	1	1	-	-	-	-	-	-	-	-	-	-
上三川村	-	-	-	-	-	-	-	-	-	-	-	-	-	-	-	-	-	-
三条市	6	3	3	4	2	2	4	2	2	-	-	-	1	-	1	1	1	-
三条市	4	2	2	3	1	2	3	1	2	-	-	-	-	-	-	1	1	-
加茂市	-	-	-	-	-	-	-	-	-	-	-	-	-	-	-	-	-	-
岩室村	-	-	-	-	-	-	-	-	-	-	-	-	-	-	-	-	-	-
弥彦村	-	-	-	-	-	-	-	-	-	-	-	-	-	-	-	-	-	-
分水町	1	1	-	1	1	-	1	1	-	-	-	-	-	-	-	-	-	-
吉田町	-	-	-	-	-	-	-	-	-	-	-	-	-	-	-	-	-	-
下田町	1	-	1	-	-	-	-	-	-	-	-	-	1	-	1	-	-	-
下柴町	-	-	-	-	-	-	-	-	-	-	-	-	-	-	-	-	-	-
寺泊町	-	-	-	-	-	-	-	-	-	-	-	-	-	-	-	-	-	-
長岡市	3	2	1	1	-	1	1	-	1	-	-	-	-	-	-	2	2	-
長岡市	1	-	1	1	-	1	1	-	1	-	-	-	-	-	-	-	-	-
小千谷市	1	1	-	-	-	-	-	-	-	-	-	-	-	-	-	1	1	-
見附市	-	-	-	-	-	-	-	-	-	-	-	-	-	-	-	-	-	-
尾島町	-	-	-	-	-	-	-	-	-	-	-	-	-	-	-	-	-	-
中之路町	-	-	-	-	-	-	-	-	-	-	-	-	-	-	-	-	-	-

第29表 専修学校等進学者等数 (つづき)

単位:人

市町村等	合 計			専修学校(高等課程及び一般課程)			専修学校(高等課程)進学者			専修学校(一般課程)等入学者						公共職業能力開発施設等		
	計	男	女	計			計	男	女	専修学校(一般課程)			各種学校			計	男	女
				計	男	女				計	男	女	計	男	女			
三島町	-	-	-	-	-	-	-	-	-	-	-	-	-	-	-	-	-	-
与板島町	-	-	-	-	-	-	-	-	-	-	-	-	-	-	-	-	-	-
和島村	1	1	-	-	-	-	-	-	-	-	-	-	-	-	-	1	1	-
出雲崎町	-	-	-	-	-	-	-	-	-	-	-	-	-	-	-	-	-	-
山古志村	-	-	-	-	-	-	-	-	-	-	-	-	-	-	-	-	-	-
川口町	-	-	-	-	-	-	-	-	-	-	-	-	-	-	-	-	-	-
小国町	-	-	-	-	-	-	-	-	-	-	-	-	-	-	-	-	-	-
拍崎園市	2	1	1	1	1	-	1	1	-	-	-	-	1	-	-	-	1	-
拍崎園市	2	1	1	1	1	-	1	1	-	-	-	-	1	-	-	-	1	-
高柳町	-	-	-	-	-	-	-	-	-	-	-	-	-	-	-	-	-	-
刈羽村	-	-	-	-	-	-	-	-	-	-	-	-	-	-	-	-	-	-
西山町	-	-	-	-	-	-	-	-	-	-	-	-	-	-	-	-	-	-
小出園市	3	3	-	-	-	-	-	-	-	-	-	-	-	-	-	-	3	3
堀之内町	-	-	-	-	-	-	-	-	-	-	-	-	-	-	-	-	-	-
小出園市	-	-	-	-	-	-	-	-	-	-	-	-	-	-	-	-	-	-
湯谷村	3	3	-	-	-	-	-	-	-	-	-	-	-	-	-	3	3	-
広神門村	-	-	-	-	-	-	-	-	-	-	-	-	-	-	-	-	-	-
入瀬村	-	-	-	-	-	-	-	-	-	-	-	-	-	-	-	-	-	-
六日園市	1	1	-	1	1	-	-	-	-	1	1	-	-	-	-	-	-	-
湯沢町	-	-	-	-	-	-	-	-	-	-	-	-	-	-	-	-	-	-
塩日町	-	-	-	-	-	-	-	-	-	-	-	-	-	-	-	-	-	-
大和町	1	1	-	1	1	-	-	-	-	1	1	-	-	-	-	-	-	-
十日町	3	2	1	2	2	-	2	2	-	-	-	-	1	-	-	-	1	-
十日町	3	2	1	2	2	-	2	2	-	-	-	-	1	-	-	-	1	-
十川町	-	-	-	-	-	-	-	-	-	-	-	-	-	-	-	-	-	-
津南町	-	-	-	-	-	-	-	-	-	-	-	-	-	-	-	-	-	-
中里村	-	-	-	-	-	-	-	-	-	-	-	-	-	-	-	-	-	-
松代町	-	-	-	-	-	-	-	-	-	-	-	-	-	-	-	-	-	-
松之山町	-	-	-	-	-	-	-	-	-	-	-	-	-	-	-	-	-	-
上越園市	-	-	-	-	-	-	-	-	-	-	-	-	-	-	-	-	-	-
上越園市	-	-	-	-	-	-	-	-	-	-	-	-	-	-	-	-	-	-
安塚村	-	-	-	-	-	-	-	-	-	-	-	-	-	-	-	-	-	-
浦川原村	-	-	-	-	-	-	-	-	-	-	-	-	-	-	-	-	-	-
大島村	-	-	-	-	-	-	-	-	-	-	-	-	-	-	-	-	-	-
大牧崎町	-	-	-	-	-	-	-	-	-	-	-	-	-	-	-	-	-	-
柿崎町	-	-	-	-	-	-	-	-	-	-	-	-	-	-	-	-	-	-
大頸川村	-	-	-	-	-	-	-	-	-	-	-	-	-	-	-	-	-	-
吉里村	-	-	-	-	-	-	-	-	-	-	-	-	-	-	-	-	-	-
三和立村	-	-	-	-	-	-	-	-	-	-	-	-	-	-	-	-	-	-
新井園市	-	-	-	-	-	-	-	-	-	-	-	-	-	-	-	-	-	-
新井園市	-	-	-	-	-	-	-	-	-	-	-	-	-	-	-	-	-	-
妙高南町	-	-	-	-	-	-	-	-	-	-	-	-	-	-	-	-	-	-
中郷村	-	-	-	-	-	-	-	-	-	-	-	-	-	-	-	-	-	-
妙高村	-	-	-	-	-	-	-	-	-	-	-	-	-	-	-	-	-	-
坂高倉町	-	-	-	-	-	-	-	-	-	-	-	-	-	-	-	-	-	-
糸魚川園市	1	-	1	1	-	1	1	-	1	-	-	-	-	-	-	-	-	-
糸魚川園市	1	-	1	1	-	1	1	-	1	-	-	-	-	-	-	-	-	-
能生町	-	-	-	-	-	-	-	-	-	-	-	-	-	-	-	-	-	-
青海町	-	-	-	-	-	-	-	-	-	-	-	-	-	-	-	-	-	-
佐渡市	-	-	-	-	-	-	-	-	-	-	-	-	-	-	-	-	-	-

—中学校卒業後の状況—
第30表 産業別就職者数

単位:人

市町村等	就職者合計								第1次産業				第2次産業				第3次産業				左記以外・不詳			
	地域別		男子		女子		地域別		男女別		地域別		男女別		地域別		男女別		地域別		男女別			
	合計	県内	県外	県内	県外	県内	県外	県内	県外	男	女	県内	県外	男	女	県内	県外	男	女	県内	県外	男	女	
平成15年度	63	54	9	44	6	10	3	3	-	3	-	24	2	25	1	27	7	22	12	-	-	-	-	
平成16年度	59	50	9	39	7	11	2	3	-	2	1	31	1	28	4	15	7	14	8	1	1	2	-	
国公立	-	-	-	-	-	-	-	-	-	-	-	-	-	-	-	-	-	-	-	-	-	-	-	
公私立	59	50	9	39	7	11	2	3	-	2	1	31	1	28	4	15	7	14	8	1	1	2	-	
岩手県	2	2	-	2	-	-	-	1	-	1	-	1	-	1	-	-	-	-	-	-	-	-	-	
船岡村	2	2	-	2	-	-	-	1	-	1	-	1	-	1	-	-	-	-	-	-	-	-	-	
上川町	-	-	-	-	-	-	-	-	-	-	-	-	-	-	-	-	-	-	-	-	-	-	-	
荒川町	-	-	-	-	-	-	-	-	-	-	-	-	-	-	-	-	-	-	-	-	-	-	-	
神林町	-	-	-	-	-	-	-	-	-	-	-	-	-	-	-	-	-	-	-	-	-	-	-	
朝日町	-	-	-	-	-	-	-	-	-	-	-	-	-	-	-	-	-	-	-	-	-	-	-	
山北町	-	-	-	-	-	-	-	-	-	-	-	-	-	-	-	-	-	-	-	-	-	-	-	
栗島浦村	-	-	-	-	-	-	-	-	-	-	-	-	-	-	-	-	-	-	-	-	-	-	-	
新発田	7	7	-	5	-	2	-	2	-	1	1	4	-	4	-	1	-	-	1	-	-	-	-	
新発田市	3	3	-	3	-	-	-	2	-	-	-	3	-	3	-	1	-	-	1	-	-	-	-	
新聖治	4	4	-	2	-	2	-	2	-	1	1	1	-	1	-	1	-	-	-	-	-	-	-	
加賀寺町	-	-	-	-	-	-	-	-	-	-	-	-	-	-	-	-	-	-	-	-	-	-	-	
中条川村	-	-	-	-	-	-	-	-	-	-	-	-	-	-	-	-	-	-	-	-	-	-	-	
新潟県	13	10	3	8	2	2	1	-	-	-	-	7	-	6	1	3	2	3	2	-	1	1	-	
新潟市	8	5	3	4	2	1	1	-	-	-	-	2	-	2	-	3	2	3	2	-	1	1	-	
白根	-	-	-	-	-	-	-	-	-	-	-	-	-	-	-	-	-	-	-	-	-	-	-	
豊根	1	1	-	1	-	-	-	-	-	-	-	1	-	1	-	-	-	-	-	-	-	-	-	
阿野	1	1	-	1	-	-	-	-	-	-	-	1	-	1	-	-	-	-	-	-	-	-	-	
小須	-	-	-	-	-	-	-	-	-	-	-	-	-	-	-	-	-	-	-	-	-	-	-	
横越	-	-	-	-	-	-	-	-	-	-	-	-	-	-	-	-	-	-	-	-	-	-	-	
亀越	1	1	-	-	-	1	-	-	-	-	-	1	-	1	-	-	-	-	-	-	-	-	-	
西川	1	1	-	1	-	-	-	-	-	-	-	1	-	1	-	-	-	-	-	-	-	-	-	
味方	-	-	-	-	-	-	-	-	-	-	-	-	-	-	-	-	-	-	-	-	-	-	-	
湯村	-	-	-	-	-	-	-	-	-	-	-	-	-	-	-	-	-	-	-	-	-	-	-	
中之口	1	1	-	1	-	-	-	-	-	-	-	1	-	1	-	-	-	-	-	-	-	-	-	
五泉	2	1	1	1	1	-	-	-	-	-	-	1	-	1	-	-	1	1	-	-	-	-	-	
五泉町	2	1	1	1	1	-	-	-	-	-	-	1	-	1	-	-	1	1	-	-	-	-	-	
津川	-	-	-	-	-	-	-	-	-	-	-	-	-	-	-	-	-	-	-	-	-	-	-	
鹿川	-	-	-	-	-	-	-	-	-	-	-	-	-	-	-	-	-	-	-	-	-	-	-	
上三	-	-	-	-	-	-	-	-	-	-	-	-	-	-	-	-	-	-	-	-	-	-	-	
三条	5	5	-	3	-	2	-	-	-	-	-	5	-	3	2	-	-	-	-	-	-	-	-	
三條市	2	2	-	-	-	2	-	-	-	-	-	2	-	-	2	-	-	-	-	-	-	-	-	
三條市	3	3	-	3	-	-	-	-	-	-	-	3	-	3	-	-	-	-	-	-	-	-	-	
岩室	-	-	-	-	-	-	-	-	-	-	-	-	-	-	-	-	-	-	-	-	-	-	-	
弥彦	-	-	-	-	-	-	-	-	-	-	-	-	-	-	-	-	-	-	-	-	-	-	-	
分田	-	-	-	-	-	-	-	-	-	-	-	-	-	-	-	-	-	-	-	-	-	-	-	
吉田	-	-	-	-	-	-	-	-	-	-	-	-	-	-	-	-	-	-	-	-	-	-	-	
下寺	-	-	-	-	-	-	-	-	-	-	-	-	-	-	-	-	-	-	-	-	-	-	-	
寺泊	-	-	-	-	-	-	-	-	-	-	-	-	-	-	-	-	-	-	-	-	-	-	-	
長岡	8	5	3	3	2	2	1	-	-	-	-	2	1	2	1	3	2	3	2	-	-	-	-	
長岡市	3	2	1	1	1	1	-	-	-	-	-	1	1	1	1	1	1	1	1	-	-	-	-	
小見	2	2	-	1	-	-	-	-	-	-	-	1	-	1	-	-	-	-	-	-	-	-	-	
見尾	1	-	-	-	-	-	-	-	-	-	-	-	-	-	-	-	-	-	-	-	-	-	-	
中越	1	1	-	1	-	-	-	-	-	-	-	-	-	-	-	1	-	1	-	-	-	-	-	

第30表 産業別就職者数 (つづき)

単位:人

市町村等	就職者合計						第1次産業				第2次産業				第3次産業				左記以外・不詳				
	地域別		男子		女子		地域別		男女別		地域別		男女別		地域別		男女別		地域別		男女別		
	合計	県内	県外	県内	県外	県内	県外	県内	県外	男	女	県内	県外	男	女	県内	県外	男	女	県内	県外	男	女
三島町	-	-	-	-	-	-	-	-	-	-	-	-	-	-	-	-	-	-	-	-	-	-	-
与板島町	-	-	-	-	-	-	-	-	-	-	-	-	-	-	-	-	-	-	-	-	-	-	-
和出雲古志町	-	-	-	-	-	-	-	-	-	-	-	-	-	-	-	-	-	-	-	-	-	-	-
山川町	-	-	-	-	-	-	-	-	-	-	-	-	-	-	-	-	-	-	-	-	-	-	-
小国町	1	-	1	-	1	-	-	-	-	-	-	-	-	-	1	1	-	-	-	-	-	-	-
柏崎園市	1	1	-	1	-	-	-	-	-	-	1	-	1	-	-	-	-	-	-	-	-	-	-
柏崎園市	1	1	-	1	-	-	-	-	-	-	1	-	1	-	-	-	-	-	-	-	-	-	-
高柳園市	-	-	-	-	-	-	-	-	-	-	-	-	-	-	-	-	-	-	-	-	-	-	-
刈羽園市	-	-	-	-	-	-	-	-	-	-	-	-	-	-	-	-	-	-	-	-	-	-	-
西園市	-	-	-	-	-	-	-	-	-	-	-	-	-	-	-	-	-	-	-	-	-	-	-
小出園市	-	-	-	-	-	-	-	-	-	-	-	-	-	-	-	-	-	-	-	-	-	-	-
堀之内園市	-	-	-	-	-	-	-	-	-	-	-	-	-	-	-	-	-	-	-	-	-	-	-
小出園市	-	-	-	-	-	-	-	-	-	-	-	-	-	-	-	-	-	-	-	-	-	-	-
湯之谷園市	-	-	-	-	-	-	-	-	-	-	-	-	-	-	-	-	-	-	-	-	-	-	-
廣之神園市	-	-	-	-	-	-	-	-	-	-	-	-	-	-	-	-	-	-	-	-	-	-	-
入瀬園市	-	-	-	-	-	-	-	-	-	-	-	-	-	-	-	-	-	-	-	-	-	-	-
六日園市	4	4	-	4	-	-	-	-	-	-	1	-	1	-	2	-	2	-	1	-	1	-	-
湯沢園市	-	-	-	-	-	-	-	-	-	-	-	-	-	-	-	-	-	-	-	-	-	-	-
塩日園市	3	3	-	3	-	-	-	-	-	-	1	-	1	-	1	-	1	-	1	-	1	-	-
大日和園市	1	1	-	1	-	-	-	-	-	-	-	-	-	-	1	-	1	-	-	-	-	-	-
十日園市	2	1	1	1	1	-	-	-	-	-	1	-	1	-	-	1	1	-	-	-	-	-	-
十川園市	1	1	-	1	-	-	-	-	-	-	1	-	1	-	-	-	-	-	-	-	-	-	-
津南園市	1	-	1	-	1	-	-	-	-	-	-	-	-	-	1	1	-	-	-	-	-	-	-
中里園市	-	-	-	-	-	-	-	-	-	-	-	-	-	-	-	-	-	-	-	-	-	-	-
松代園市	-	-	-	-	-	-	-	-	-	-	-	-	-	-	-	-	-	-	-	-	-	-	-
上越園市	6	6	-	5	-	1	-	-	-	-	5	-	5	-	1	-	1	-	-	-	-	-	-
上越園市	3	3	-	3	-	-	-	-	-	-	3	-	3	-	-	-	-	-	-	-	-	-	-
安塚園市	-	-	-	-	-	-	-	-	-	-	-	-	-	-	-	-	-	-	-	-	-	-	-
浦川園市	-	-	-	-	-	-	-	-	-	-	-	-	-	-	-	-	-	-	-	-	-	-	-
大島園市	-	-	-	-	-	-	-	-	-	-	-	-	-	-	-	-	-	-	-	-	-	-	-
大牧園市	-	-	-	-	-	-	-	-	-	-	-	-	-	-	-	-	-	-	-	-	-	-	-
柿園市	2	2	-	1	-	1	-	-	-	-	1	-	1	-	1	-	1	-	-	-	-	-	-
大園市	1	1	-	1	-	-	-	-	-	-	1	-	1	-	-	-	-	-	-	-	-	-	-
頸園市	-	-	-	-	-	-	-	-	-	-	-	-	-	-	-	-	-	-	-	-	-	-	-
吉園市	-	-	-	-	-	-	-	-	-	-	-	-	-	-	-	-	-	-	-	-	-	-	-
清園市	-	-	-	-	-	-	-	-	-	-	-	-	-	-	-	-	-	-	-	-	-	-	-
三名園市	-	-	-	-	-	-	-	-	-	-	-	-	-	-	-	-	-	-	-	-	-	-	-
新井園市	1	1	-	-	-	1	-	-	-	-	-	-	-	1	-	-	1	-	-	-	-	-	-
新高園市	1	1	-	-	-	1	-	-	-	-	-	-	-	1	-	-	1	-	-	-	-	-	-
妙高園市	-	-	-	-	-	-	-	-	-	-	-	-	-	-	-	-	-	-	-	-	-	-	-
中妙園市	-	-	-	-	-	-	-	-	-	-	-	-	-	-	-	-	-	-	-	-	-	-	-
板倉園市	-	-	-	-	-	-	-	-	-	-	-	-	-	-	-	-	-	-	-	-	-	-	-
糸魚川園市	1	1	-	1	-	-	-	-	-	-	-	-	-	1	-	1	-	-	-	-	-	-	-
糸魚川園市	1	1	-	1	-	-	-	-	-	-	-	-	-	1	-	1	-	-	-	-	-	-	-
能生園市	-	-	-	-	-	-	-	-	-	-	-	-	-	-	-	-	-	-	-	-	-	-	-
青海園市	-	-	-	-	-	-	-	-	-	-	-	-	-	-	-	-	-	-	-	-	-	-	-
佐渡市	7	6	1	5	1	1	-	-	-	-	3	-	3	-	3	1	3	1	-	-	-	-	-

—高等学校卒業後の状況—

第31表 進路別卒業生数

市町村等	卒業生総数			大学・短大等 進学者数(A)		専修学校 (専門課程) 進学者数(B)		専修学校 (一般課程)等 入学者数(C)		公共職業能力 開発施設等入学 者(D)		就職者		一時的な職に 就いた者		左記以外の者 死亡・不詳	
	計	男	女	男	女	男	女	男	女	男	女	男	女	男	女	男	女
平成15年度	27,085	13,646	13,439	5,089	4,989	3,312	4,580	1,331	688	282	59	2,664	1,943	-	-	968	1,180
平成16年度	26,193	13,137	13,056	5,011	5,009	3,252	4,377	1,080	553	301	84	2,655	1,973	168	278	670	782
国立	-	-	-	-	-	-	-	-	-	-	-	-	-	-	-	-	-
公立	21,789	10,862	10,927	3,980	4,126	2,747	3,685	821	460	275	63	2,363	1,725	151	250	525	618
私立	4,404	2,275	2,129	1,031	883	505	692	259	93	26	21	292	248	17	28	145	164
岩手県	788	415	373	119	124	109	131	40	14	11	-	108	70	6	2	22	32
船橋市	592	247	345	104	121	57	128	40	14	4	-	35	58	1	1	6	23
上川町	-	-	-	-	-	-	-	-	-	-	-	-	-	-	-	-	-
荒川町	170	148	22	14	3	45	2	-	-	6	-	68	9	5	1	10	7
神林町	-	-	-	-	-	-	-	-	-	-	-	-	-	-	-	-	-
朝日町	-	-	-	-	-	-	-	-	-	-	-	-	-	-	-	-	-
山北町	26	20	6	1	-	7	1	-	-	1	-	5	3	-	-	6	2
粟島浦村	-	-	-	-	-	-	-	-	-	-	-	-	-	-	-	-	-
新潟県	2,040	1,001	1,039	426	410	246	352	64	41	44	10	162	143	18	48	41	35
新発田市	1,830	904	926	393	365	203	303	55	38	42	10	153	138	18	44	40	28
新聖籠町	-	-	-	-	-	-	-	-	-	-	-	-	-	-	-	-	-
加治川町	-	-	-	-	-	-	-	-	-	-	-	-	-	-	-	-	-
紫雲寺町	-	-	-	-	-	-	-	-	-	-	-	-	-	-	-	-	-
中黒条川町	210	97	113	33	45	43	49	9	3	2	-	9	5	-	4	1	7
新潟市	8,936	4,589	4,347	1,916	2,021	944	1,141	534	267	91	14	777	466	72	120	255	318
新潟市	6,694	3,283	3,411	1,516	1,731	649	858	419	223	53	11	399	261	48	85	199	242
津根市	432	291	141	115	94	37	20	43	19	6	-	76	3	3	-	11	5
白根市	150	78	72	19	5	15	27	2	2	1	-	31	33	2	1	8	4
豊栄市	241	146	95	18	8	41	25	3	3	6	-	62	34	9	19	7	6
阿賀野市	272	144	128	26	17	48	45	4	-	5	1	49	44	-	-	12	21
小須戸町	225	104	121	42	32	37	54	7	1	3	-	8	19	2	7	5	8
横越町	-	-	-	-	-	-	-	-	-	-	-	-	-	-	-	-	-
亀田町	239	136	103	32	20	47	36	1	1	1	1	47	34	5	2	3	9
巻川町	576	382	194	145	111	64	40	55	17	16	1	93	16	2	2	7	7
西味川村	107	25	82	3	3	6	36	-	1	-	-	12	22	1	4	3	16
湯田村	-	-	-	-	-	-	-	-	-	-	-	-	-	-	-	-	-
東湯田村	-	-	-	-	-	-	-	-	-	-	-	-	-	-	-	-	-
中之口村	-	-	-	-	-	-	-	-	-	-	-	-	-	-	-	-	-
五泉市	561	266	295	83	85	70	111	10	5	5	1	75	58	8	7	15	28
五泉市	292	129	163	62	69	23	61	7	1	1	1	26	25	5	-	5	6
津川町	195	102	93	11	8	37	37	2	2	4	-	38	22	-	3	10	21
瀬川村	74	35	39	10	8	10	13	1	2	-	-	11	11	3	4	-	1
上三川村	-	-	-	-	-	-	-	-	-	-	-	-	-	-	-	-	-
三条市	2,743	1,363	1,380	479	419	395	544	106	56	44	6	274	238	18	17	47	100
三条市	1,187	616	571	281	262	135	157	74	42	15	-	81	76	7	8	23	26
茂市	897	403	494	100	87	147	246	18	10	17	6	99	94	5	7	17	44
加茂市	334	206	128	52	33	68	73	13	3	10	-	55	12	5	-	3	7
岩室村	-	-	-	-	-	-	-	-	-	-	-	-	-	-	-	-	-
弥彦村	-	-	-	-	-	-	-	-	-	-	-	-	-	-	-	-	-
分水町	130	52	78	30	31	17	33	1	1	1	-	2	12	-	-	1	1
吉田町	161	65	96	14	4	21	30	-	-	-	-	27	41	1	1	2	20
上田町	-	-	-	-	-	-	-	-	-	-	-	-	-	-	-	-	-
下田町	-	-	-	-	-	-	-	-	-	-	-	-	-	-	-	-	-
栄寺泊町	34	21	13	2	2	7	5	-	-	1	-	10	3	-	1	1	2
長岡市	3,973	1,926	2,047	746	691	509	827	117	53	24	11	367	309	16	32	147	124
長岡市	2,838	1,411	1,427	611	551	317	537	92	45	20	8	243	173	8	15	120	98
千谷市	472	211	261	91	94	52	103	22	4	1	2	30	42	1	5	14	11
小見附市	231	83	148	20	26	39	95	3	3	-	-	10	16	2	5	9	3
栃尾市	218	105	113	11	6	47	54	-	1	1	-	39	41	5	7	2	4
越中越路町	-	-	-	-	-	-	-	-	-	-	-	-	-	-	-	-	-

※一時的な職に就いた者とは、アルバイト・パート等、臨時的な収入を目的とする仕事に就いた者の数。

—高等学校卒業後の状況—

単位:人・%

(A)のうち 就職者		(B)のうち 就職者		(C)のうち 就職者		(D)のうち 就職者		就職者総数			進学率(A)			進学率(B)			就職率			市町村等	
男	女	男	女	男	女	男	女	計	男	女	計	男	女	計	男	女	計	男	女		
5	1	2	12	2	11	-	-	4,640	2,673	1,967	37.2	37.3	37.1	29.1	24.3	34.1	17.1	19.6	14.6	平成15年度	
7	4	2	20	-	9	-	1	4,671	2,664	2,007	38.3	38.1	38.4	29.1	24.8	33.5	17.8	20.3	15.4	平成16年度	
-	-	-	-	-	-	-	-	-	-	-	-	-	-	-	-	-	-	-	-	-	国公立
7	4	1	7	-	9	-	1	4,117	2,371	1,746	37.2	36.6	37.8	29.5	25.3	33.7	18.9	21.8	16.0	岩手県	
-	-	1	13	-	-	-	-	554	293	261	43.5	45.3	41.5	27.2	22.2	32.5	12.6	12.9	12.3	立川市	
-	-	-	1	-	1	-	-	180	108	72	30.8	28.7	33.2	30.5	26.3	35.1	22.8	26.0	19.3	岩手県	
-	-	-	1	-	1	-	-	95	35	60	38.0	42.1	35.1	31.3	23.1	37.1	16.0	14.2	17.4	立川市	
-	-	-	-	-	-	-	-	-	-	-	-	-	-	-	-	-	-	-	-	-	立川市
-	-	-	-	-	-	-	-	77	68	9	10.0	9.5	13.6	27.6	30.4	9.1	45.3	45.9	40.9	-	立川市
-	-	-	-	-	-	-	-	-	-	-	-	-	-	-	-	-	-	-	-	-	立川市
-	-	-	-	-	-	-	-	8	5	3	3.8	5.0	-	30.8	35.0	16.7	30.8	25.0	50.0	-	立川市
-	-	-	-	-	-	-	-	-	-	-	-	-	-	-	-	-	-	-	-	-	立川市
3	-	1	1	-	-	-	-	310	166	144	41.0	42.6	39.5	29.3	24.6	33.9	15.2	16.6	13.9	新発田市	
3	-	1	1	-	-	-	-	296	157	139	41.4	43.5	39.4	27.7	22.5	32.7	16.2	17.4	15.0	新発田市	
-	-	-	-	-	-	-	-	-	-	-	-	-	-	-	-	-	-	-	-	-	立川市
-	-	-	-	-	-	-	-	-	-	-	-	-	-	-	-	-	-	-	-	-	立川市
-	-	-	-	-	-	-	-	14	9	5	37.1	34.0	39.8	43.8	44.3	43.4	6.7	9.3	4.4	-	立川市
2	-	1	1	-	5	-	1	1,252	780	472	44.1	41.8	46.5	23.3	20.6	26.2	14.0	17.0	10.9	新発田市	
1	-	-	-	-	3	-	-	664	400	264	48.5	46.2	50.7	22.5	19.8	25.2	9.9	12.2	7.7	新発田市	
-	-	-	-	-	-	-	-	79	76	3	48.4	39.5	66.7	13.2	12.7	14.2	18.3	26.1	2.1	-	立川市
-	-	-	-	-	-	-	-	64	31	33	16.0	24.4	6.9	28.0	19.2	37.5	42.7	39.7	45.8	-	立川市
-	-	1	-	-	1	-	-	98	63	35	10.8	12.3	8.4	27.4	28.1	26.3	40.7	43.2	36.8	-	立川市
-	-	-	1	-	-	-	1	94	49	45	15.8	18.1	13.3	34.2	33.3	35.2	34.6	34.0	35.2	-	立川市
-	-	-	-	-	-	-	-	27	8	19	32.9	40.4	26.4	40.4	35.6	44.6	12.0	7.7	15.7	-	立川市
1	-	-	-	-	-	-	-	82	48	34	21.8	23.5	19.4	34.7	34.6	35.0	34.3	35.3	33.0	-	立川市
-	-	-	-	-	-	-	-	109	93	16	44.4	38.0	57.2	18.1	16.8	20.6	18.9	24.3	8.2	-	立川市
-	-	-	-	-	1	-	-	35	12	23	5.6	12.0	3.7	39.3	24.0	43.9	32.7	48.0	28.0	-	立川市
-	-	-	-	-	-	-	-	-	-	-	-	-	-	-	-	-	-	-	-	-	立川市
-	-	-	-	-	-	-	-	-	-	-	-	-	-	-	-	-	-	-	-	-	立川市
-	-	-	-	-	-	-	-	133	75	58	29.9	31.2	28.8	32.3	26.3	37.6	23.7	28.2	19.7	-	立川市
-	-	-	-	-	-	-	-	51	26	25	44.9	48.1	42.3	28.8	17.8	37.4	17.5	20.2	15.3	-	立川市
-	-	-	-	-	-	-	-	60	38	22	9.7	10.8	8.6	37.9	36.3	39.8	30.8	37.3	23.7	-	立川市
-	-	-	-	-	-	-	-	22	11	11	24.3	28.6	20.5	31.1	28.6	33.3	29.7	31.4	28.2	-	立川市
-	-	-	-	-	-	-	-	-	-	-	-	-	-	-	-	-	-	-	-	-	立川市
-	-	-	-	-	-	-	-	-	-	-	-	-	-	-	-	-	-	-	-	-	立川市
1	-	-	11	-	2	-	-	526	275	251	32.7	35.1	30.4	34.2	29.0	39.4	19.2	20.2	18.2	-	立川市
1	-	-	-	-	1	-	-	159	82	77	45.7	45.6	45.9	24.6	21.9	27.5	13.4	13.3	13.5	-	立川市
-	-	-	11	-	-	-	-	204	99	105	20.8	24.8	17.6	43.8	36.5	49.8	22.7	24.6	21.3	-	立川市
-	-	-	-	-	1	-	-	68	55	13	25.4	25.2	25.8	42.2	33.0	57.0	20.4	26.7	10.2	-	立川市
-	-	-	-	-	-	-	-	-	-	-	-	-	-	-	-	-	-	-	-	-	立川市
-	-	-	-	-	-	-	-	14	2	12	46.9	57.7	39.7	38.5	32.7	42.3	10.8	3.8	15.4	-	立川市
-	-	-	-	-	-	-	-	68	27	41	11.2	21.5	4.2	31.7	32.3	31.3	42.2	41.5	42.7	-	立川市
-	-	-	-	-	-	-	-	-	-	-	-	-	-	-	-	-	-	-	-	-	立川市
-	-	-	-	-	-	-	-	13	10	3	11.8	9.5	15.4	35.3	33.3	38.5	38.2	47.6	23.1	-	立川市
-	-	-	-	-	1	-	-	677	367	310	36.2	38.7	33.8	33.6	26.4	40.4	17.0	19.1	15.1	-	立川市
-	-	-	-	-	-	-	-	416	243	173	40.9	43.3	38.6	30.1	22.5	37.6	14.7	17.2	12.1	-	立川市
-	-	-	-	-	-	-	-	72	30	42	39.2	43.1	36.0	32.8	24.6	39.5	15.3	14.2	16.1	-	立川市
-	-	-	-	-	1	-	-	27	10	17	19.9	24.1	17.6	58.0	47.0	64.2	11.7	12.0	11.5	-	立川市
-	-	-	-	-	-	-	-	80	39	41	7.8	10.5	5.3	46.3	44.8	47.8	36.7	37.1	36.3	-	立川市
-	-	-	-	-	-	-	-	-	-	-	-	-	-	-	-	-	-	-	-	-	立川市
-	-	-	-	-	-	-	-	-	-	-	-	-	-	-	-	-	-	-	-	-	立川市

—高等学校卒業後の状況—

第31表 進路別卒業生数 (つづき)

市町村等	卒業生総数			大学・短大等 進学者数(A)		専修学校 (専門課程) 進学者数(B)		専修学校 (一般課程)等 入学者数(C)		公共職業能力 開発施設等入学 者(D)		就職者		一時的な職に 就いた者		左記以外の者 ・ 死亡・不詳	
	計	男	女	男	女	男	女	男	女	男	女	男	女	男	女	男	女
三島町	-	-	-	-	-	-	-	-	-	-	-	-	-	-	-	-	-
与板町	126	61	65	8	11	26	23	-	-	-	-	26	25	-	-	1	6
和島町	-	-	-	-	-	-	-	-	-	-	-	-	-	-	-	-	-
出雲崎町	48	27	21	4	3	14	10	-	-	1	-	7	7	-	-	1	1
山古志町	13	10	3	-	-	5	1	-	-	-	-	5	1	-	-	-	1
山川町	-	-	-	-	-	-	-	-	-	-	-	-	-	-	-	-	-
小国町	27	18	9	1	-	9	4	-	-	1	1	7	4	-	-	-	-
柏崎園市	1,091	555	536	244	168	136	228	29	10	6	3	122	96	5	10	13	21
柏崎園市	1,091	555	536	244	168	136	228	29	10	6	3	122	96	5	10	13	21
柳羽町	-	-	-	-	-	-	-	-	-	-	-	-	-	-	-	-	-
西山町	-	-	-	-	-	-	-	-	-	-	-	-	-	-	-	-	-
小出園市	483	259	224	64	51	97	98	5	5	2	1	65	50	8	9	18	10
堀之内町	199	108	91	10	3	33	36	-	-	2	1	47	37	5	6	11	8
小出園市	284	151	133	54	48	64	62	5	5	-	-	18	13	3	3	7	2
湯之谷村	-	-	-	-	-	-	-	-	-	-	-	-	-	-	-	-	-
広神門村	-	-	-	-	-	-	-	-	-	-	-	-	-	-	-	-	-
入広瀬村	-	-	-	-	-	-	-	-	-	-	-	-	-	-	-	-	-
六日園市	855	405	450	183	230	91	117	27	22	6	1	79	67	3	4	16	9
湯沢町	89	57	32	9	4	25	9	1	1	1	1	20	14	-	-	1	3
塩沢町	181	121	60	34	15	31	24	-	-	3	-	46	20	-	-	7	1
六日園市	429	154	275	76	136	35	84	18	15	2	-	12	33	3	4	8	3
大和町	156	73	83	64	75	-	-	8	6	-	-	1	-	-	-	-	2
十日園市	850	413	437	137	129	135	182	27	12	7	3	83	73	5	5	19	33
十日園市	502	231	271	108	107	57	110	25	8	3	1	24	29	-	-	14	16
川西南町	101	59	42	4	2	24	20	-	2	-	-	26	16	3	2	2	-
津南里村	149	70	79	7	8	40	33	-	1	-	-	21	19	-	3	2	15
中松代町	-	-	-	-	-	-	-	-	-	-	-	-	-	-	-	-	-
松代之山町	73	38	35	15	10	9	13	1	1	3	1	8	9	2	-	-	1
上越園市	2,292	1,188	1,104	369	379	277	348	87	47	48	19	344	249	7	13	56	49
上越園市	1,999	1,040	959	354	363	229	284	86	46	36	17	278	196	6	13	51	40
安塚村	68	37	31	5	3	9	11	-	-	1	-	22	15	-	-	-	2
川原村	-	-	-	-	-	-	-	-	-	-	-	-	-	-	-	-	-
大牧村	-	-	-	-	-	-	-	-	-	-	-	-	-	-	-	-	-
柿島村	-	-	-	-	-	-	-	-	-	-	-	-	-	-	-	-	-
大崎町	147	63	84	7	12	25	40	1	1	7	1	20	27	-	-	3	3
湯城村	-	-	-	-	-	-	-	-	-	-	-	-	-	-	-	-	-
吉川里村	78	48	30	3	1	14	13	-	-	4	1	24	11	1	-	2	4
清三村	-	-	-	-	-	-	-	-	-	-	-	-	-	-	-	-	-
三名立町	-	-	-	-	-	-	-	-	-	-	-	-	-	-	-	-	-
新井園市	353	147	206	58	73	47	88	11	4	2	7	22	31	-	-	7	3
新井園市	236	101	135	46	59	29	57	10	3	1	1	8	13	-	-	7	2
高高原村	-	-	-	-	-	-	-	-	-	-	-	-	-	-	-	-	-
中郷村	-	-	-	-	-	-	-	-	-	-	-	-	-	-	-	-	-
中郷村	-	-	-	-	-	-	-	-	-	-	-	-	-	-	-	-	-
妙高倉町	117	46	71	12	14	18	31	1	1	1	6	14	18	-	-	-	1
糸魚川園市	550	270	280	81	106	100	104	6	5	6	7	77	52	-	-	-	6
糸魚川園市	461	203	258	76	101	82	99	6	5	3	6	36	41	-	-	-	6
能生町	89	67	22	5	5	18	5	-	-	3	1	41	11	-	-	-	-
青海町	-	-	-	-	-	-	-	-	-	-	-	-	-	-	-	-	-
佐渡市	678	340	338	106	123	96	106	17	12	5	1	100	71	2	11	14	14

—高等学校卒業後の状況—

単位:人・%

(A)のうち 就職者		(B)のうち 就職者		(C)のうち 就職者		(D)のうち 就職者		就職者総数			進学率(A)			進学率(B)			就職率			市町村等	
男	女	男	女	男	女	男	女	計	男	女	計	男	女	計	男	女	計	男	女		
-	-	-	-	-	-	-	-	-	-	-	-	-	-	-	-	-	-	-	-	-	三島町
-	-	-	-	-	-	-	-	51	26	25	15.1	13.1	16.9	38.9	42.6	35.4	40.5	42.6	38.5	島崎町	
-	-	-	-	-	-	-	-	14	7	7	14.6	14.8	14.3	50.0	51.9	47.6	29.2	25.9	33.3	磐城町	
-	-	-	-	-	-	-	-	6	5	1	-	-	-	46.2	50.0	33.3	46.2	50.0	33.3	古志町	
-	-	-	-	-	-	-	-	11	7	4	3.7	5.6	-	48.1	50.0	44.4	40.7	38.9	44.4	山口町	
-	-	-	1	-	-	-	-	219	122	97	37.8	44.0	31.3	33.4	24.5	42.5	20.1	22.0	18.1	柏崎市	
-	-	-	1	-	-	-	-	219	122	97	37.8	44.0	31.3	33.4	24.5	42.5	20.1	22.0	18.1	柳井町	
-	-	-	-	-	-	-	-	-	-	-	-	-	-	-	-	-	-	-	-	-	羽山町
-	-	-	-	-	-	-	-	-	-	-	-	-	-	-	-	-	-	-	-	-	西郷町
-	-	-	2	-	-	-	-	117	65	52	23.8	24.7	22.8	40.4	37.5	43.8	24.2	25.1	23.2	小出町	
-	-	-	2	-	-	-	-	86	47	39	6.5	9.3	3.3	34.7	30.6	39.6	43.2	43.5	42.9	之内町	
-	-	-	-	-	-	-	-	31	18	13	35.9	35.8	36.1	44.4	42.4	46.6	10.9	11.9	9.8	谷村	
-	-	-	-	-	-	-	-	-	-	-	-	-	-	-	-	-	-	-	-	-	神門村
-	-	-	-	-	-	-	-	-	-	-	-	-	-	-	-	-	-	-	-	-	入瀬村
-	1	-	-	-	-	-	-	147	79	68	48.3	45.2	51.1	24.3	22.5	26.0	17.2	19.5	15.1	六日町	
-	-	-	-	-	-	-	-	34	20	14	14.6	15.8	12.5	38.2	43.9	28.1	38.2	35.1	43.8	湯沢町	
-	-	-	-	-	-	-	-	66	46	20	27.1	28.1	25.0	30.4	25.6	40.0	36.5	38.0	33.3	沢日町	
-	1	-	-	-	-	-	-	46	12	34	49.4	49.4	49.5	27.7	22.7	30.5	10.7	7.8	12.4	大和町	
-	-	-	-	-	-	-	-	1	1	-	89.1	87.7	90.4	-	-	-	0.6	1.4	-	十日町	
-	1	-	-	-	-	-	-	157	83	74	31.3	33.2	29.5	37.3	32.7	41.6	18.5	20.1	16.9	十日町	
-	1	-	-	-	-	-	-	54	24	30	42.8	46.8	39.5	33.3	24.7	40.6	10.8	10.4	11.1	川西町	
-	-	-	-	-	-	-	-	42	26	16	5.9	6.8	4.8	43.6	40.7	47.6	41.6	44.1	38.1	南里村	
-	-	-	-	-	-	-	-	40	21	19	10.1	10.0	10.1	49.0	57.1	41.8	26.8	30.0	24.1	中代村	
-	-	-	-	-	-	-	-	17	8	9	34.2	39.5	28.6	30.1	23.7	37.1	23.3	21.1	25.7	松代町	
-	-	-	-	-	-	-	-	4	4	-	20.0	20.0	20.0	44.0	33.3	60.0	16.0	26.7	-	山之村	
1	-	-	2	-	-	-	-	596	345	251	32.6	31.1	34.3	27.3	23.3	31.5	26.0	29.0	22.7	上越市	
1	-	-	1	-	-	-	-	476	279	197	35.9	34.0	37.9	25.7	22.0	29.6	23.8	26.8	20.5	越後原村	
-	-	-	-	-	-	-	-	37	22	15	11.8	13.5	9.7	29.4	24.3	35.5	54.4	59.5	48.4	安島村	
-	-	-	-	-	-	-	-	-	-	-	-	-	-	-	-	-	-	-	-	-	大井町
-	-	-	-	-	-	-	-	47	20	27	12.9	11.1	14.3	44.2	39.7	47.6	32.0	31.7	32.1	-	柿町
-	-	-	-	-	-	-	-	-	-	-	-	-	-	-	-	-	-	-	-	-	大野村
-	-	-	1	-	-	-	-	36	24	12	5.1	6.3	3.3	34.6	29.2	43.3	46.2	50.0	40.0	-	吉井町
-	-	-	-	-	-	-	-	-	-	-	-	-	-	-	-	-	-	-	-	-	清三町
-	-	-	-	-	-	-	-	-	-	-	-	-	-	-	-	-	-	-	-	-	立川村
-	-	-	-	-	-	-	-	53	22	31	37.1	39.5	35.4	38.2	32.0	42.7	15.0	15.0	15.0	-	新井町
-	-	-	-	-	-	-	-	21	8	13	44.5	45.5	43.7	36.4	28.7	42.2	8.9	7.9	9.6	-	井高村
-	-	-	-	-	-	-	-	-	-	-	-	-	-	-	-	-	-	-	-	-	南原村
-	-	-	-	-	-	-	-	-	-	-	-	-	-	-	-	-	-	-	-	-	妙高村
-	-	-	-	-	-	-	-	32	14	18	22.2	26.1	19.7	41.9	39.1	43.7	27.4	30.4	25.4	-	中郷村
-	-	-	-	-	-	-	-	-	-	-	-	-	-	-	-	-	-	-	-	-	高倉町
-	2	-	-	-	-	-	-	131	77	54	34.0	30.0	37.9	37.1	37.0	37.1	23.8	28.5	19.3	-	糸魚川市
-	-	-	-	-	-	-	-	77	36	41	38.4	37.4	39.1	39.3	40.4	38.4	16.7	17.7	15.9	-	魚川町
-	2	-	-	-	-	-	-	54	41	13	11.2	7.5	22.7	25.8	26.9	22.7	60.7	61.2	59.1	-	能生町
-	-	-	-	-	-	-	-	-	-	-	-	-	-	-	-	-	-	-	-	-	青海町
-	-	-	1	-	-	-	-	173	100	73	33.8	31.2	36.4	29.8	28.2	31.4	25.5	29.4	21.6	-	佐渡市

—高等学校卒業後の状況—

第32表 大学・短期大学等進学者数

単位:人

市町村等	合計			大学 (学部)			短期大学 (本科)			大学、短期大学の 通信教育部及び 放送大学			大学・短期大学 (別科)			高等学校 (専攻科)			盲・聾・養護学校 高等部(専攻科)			
	計	男	女	計	男	女	計	男	女	計	男	女	計	男	女	計	男	女	計	男	女	
平成15年度	10,078	5,089	4,989	8,008	4,693	3,315	1,930	328	1,602	138	67	71	1	1	-	1	-	1	-	-	-	-
平成16年度	10,020	5,011	5,009	7,928	4,603	3,325	1,956	339	1,617	132	68	64	-	-	-	3	-	3	1	1	-	
国立	-	-	-	-	-	-	-	-	-	-	-	-	-	-	-	-	-	-	-	-	-	-
公立	8,106	3,980	4,126	6,395	3,656	2,739	1,608	271	1,337	99	52	47	-	-	-	3	-	3	1	1	-	
私立	1,914	1,031	883	1,533	947	586	348	68	280	33	16	17	-	-	-	-	-	-	-	-	-	
岩手県	243	119	124	189	110	79	52	9	43	2	-	2	-	-	-	-	-	-	-	-	-	
船岡市	225	104	121	173	97	76	50	7	43	2	-	2	-	-	-	-	-	-	-	-	-	
上川町	-	-	-	-	-	-	-	-	-	-	-	-	-	-	-	-	-	-	-	-	-	
荒川町	17	14	3	16	13	3	1	1	-	-	-	-	-	-	-	-	-	-	-	-	-	
神林町	-	-	-	-	-	-	-	-	-	-	-	-	-	-	-	-	-	-	-	-	-	
朝日町	-	-	-	-	-	-	-	-	-	-	-	-	-	-	-	-	-	-	-	-	-	
山北町	1	1	-	-	-	-	1	1	-	-	-	-	-	-	-	-	-	-	-	-	-	
粟浦村	-	-	-	-	-	-	-	-	-	-	-	-	-	-	-	-	-	-	-	-	-	
新潟県	836	426	410	659	382	277	171	39	132	6	5	1	-	-	-	-	-	-	-	-	-	
新発田市	758	393	365	606	355	251	148	35	113	4	3	1	-	-	-	-	-	-	-	-	-	
新聖加治町	-	-	-	-	-	-	-	-	-	-	-	-	-	-	-	-	-	-	-	-	-	
加治町	-	-	-	-	-	-	-	-	-	-	-	-	-	-	-	-	-	-	-	-	-	
紫条川町	78	33	45	53	27	26	23	4	19	2	2	-	-	-	-	-	-	-	-	-	-	
中黒川町	-	-	-	-	-	-	-	-	-	-	-	-	-	-	-	-	-	-	-	-	-	
新潟市	3,937	1,916	2,021	3,074	1,721	1,353	782	155	627	80	40	40	-	-	1	-	-	1	-	-	-	
新潟市	3,247	1,516	1,731	2,551	1,378	1,173	630	107	523	65	31	34	-	-	1	-	-	1	-	-	-	
津根市	209	115	94	174	102	72	34	12	22	1	1	-	-	-	-	-	-	-	-	-	-	
白根市	24	19	5	16	14	2	8	5	3	-	-	-	-	-	-	-	-	-	-	-	-	
豊根市	26	18	8	15	11	4	10	6	4	1	1	-	-	-	-	-	-	-	-	-	-	
阿賀野市	43	26	17	26	19	7	15	5	10	2	2	-	-	-	-	-	-	-	-	-	-	
小横須賀町	74	42	32	50	36	14	19	2	17	5	4	1	-	-	-	-	-	-	-	-	-	
越前町	52	32	20	34	27	7	13	4	9	5	1	4	-	-	-	-	-	-	-	-	-	
亀巻町	256	145	111	204	132	72	51	13	38	1	-	1	-	-	-	-	-	-	-	-	-	
西川町	6	3	3	4	2	2	2	1	1	-	-	-	-	-	-	-	-	-	-	-	-	
味方村	-	-	-	-	-	-	-	-	-	-	-	-	-	-	-	-	-	-	-	-	-	
湯村	-	-	-	-	-	-	-	-	-	-	-	-	-	-	-	-	-	-	-	-	-	
中之口村	-	-	-	-	-	-	-	-	-	-	-	-	-	-	-	-	-	-	-	-	-	
五泉市	168	83	85	110	76	34	58	7	51	-	-	-	-	-	-	-	-	-	-	-	-	
五泉町	131	62	69	82	58	24	49	4	45	-	-	-	-	-	-	-	-	-	-	-	-	
松川町	19	11	8	16	9	7	3	2	1	-	-	-	-	-	-	-	-	-	-	-	-	
津鹿町	18	10	8	12	9	3	6	1	5	-	-	-	-	-	-	-	-	-	-	-	-	
鹿瀬川村	-	-	-	-	-	-	-	-	-	-	-	-	-	-	-	-	-	-	-	-	-	
上三川村	-	-	-	-	-	-	-	-	-	-	-	-	-	-	-	-	-	-	-	-	-	
三条市	898	479	419	671	433	238	211	38	173	15	7	8	-	-	-	-	-	-	1	1	-	
三条市	543	281	262	429	258	171	107	19	88	7	4	3	-	-	-	-	-	-	-	-	-	
加茂市	187	100	87	134	91	43	50	8	42	3	1	2	-	-	-	-	-	-	-	-	-	
岩室村	85	52	33	60	48	12	24	3	21	-	-	-	-	-	-	-	-	-	1	1	-	
岩室村	-	-	-	-	-	-	-	-	-	-	-	-	-	-	-	-	-	-	-	-	-	
弥彦村	61	30	31	34	24	10	22	4	18	5	2	3	-	-	-	-	-	-	-	-	-	
分田町	18	14	4	12	10	2	6	4	4	-	-	2	-	-	-	-	-	-	-	-	-	
吉田町	-	-	-	-	-	-	-	-	-	-	-	-	-	-	-	-	-	-	-	-	-	
下田村	-	-	-	-	-	-	-	-	-	-	-	-	-	-	-	-	-	-	-	-	-	
柴田町	4	2	2	2	2	-	2	-	2	-	-	-	-	-	-	-	-	-	-	-	-	
泊村	-	-	-	-	-	-	-	-	-	-	-	-	-	-	-	-	-	-	-	-	-	
長岡市	1,437	746	691	1,208	701	507	214	36	178	15	9	6	-	-	-	-	-	-	-	-	-	
長岡市	1,162	611	551	1,000	575	425	147	27	120	15	9	6	-	-	-	-	-	-	-	-	-	
千谷市	185	91	94	149	88	61	36	3	33	-	-	-	-	-	-	-	-	-	-	-	-	
小見谷市	46	20	26	33	19	14	13	1	12	-	-	-	-	-	-	-	-	-	-	-	-	
尾島市	17	11	6	11	9	2	6	2	4	-	-	-	-	-	-	-	-	-	-	-	-	
中之島町	-	-	-	-	-	-	-	-	-	-	-	-	-	-	-	-	-	-	-	-	-	
越路町	-	-	-	-	-	-	-	-	-	-	-	-	-	-	-	-	-	-	-	-	-	

第32表 大学・短期大学等進学者数 (つづき)

単位:人

市町村等	合計			大学 (学部)			短期大学 (本科)			大学、短期大学の 通信教育部及び 放送大学			大学・短期大学 (別科)			高等学校 (専攻科)			盲・聾・養護学校 高等部(専攻科)		
	計	男	女	計	男	女	計	男	女	計	男	女	計	男	女	計	男	女	計	男	女
三島町	-	-	-	-	-	-	-	-	-	-	-	-	-	-	-	-	-	-	-	-	-
与板島町	19	8	11	10	6	4	9	2	7	-	-	-	-	-	-	-	-	-	-	-	-
和島町	-	-	-	-	-	-	-	-	-	-	-	-	-	-	-	-	-	-	-	-	-
出雲崎町	7	4	3	4	3	1	3	1	2	-	-	-	-	-	-	-	-	-	-	-	-
山古志町	-	-	-	-	-	-	-	-	-	-	-	-	-	-	-	-	-	-	-	-	-
山川町	-	-	-	-	-	-	-	-	-	-	-	-	-	-	-	-	-	-	-	-	-
小国町	1	1	-	1	1	-	-	-	-	-	-	-	-	-	-	-	-	-	-	-	-
柏崎町	412	244	168	345	235	110	65	9	56	2	-	2	-	-	-	-	-	-	-	-	-
高柳町	412	244	168	345	235	110	65	9	56	2	-	2	-	-	-	-	-	-	-	-	-
刈羽町	-	-	-	-	-	-	-	-	-	-	-	-	-	-	-	-	-	-	-	-	-
西山町	-	-	-	-	-	-	-	-	-	-	-	-	-	-	-	-	-	-	-	-	-
小出町	115	64	51	93	60	33	22	4	18	-	-	-	-	-	-	-	-	-	-	-	-
堀之内町	13	10	3	9	7	2	4	3	1	-	-	-	-	-	-	-	-	-	-	-	-
小出町	102	54	48	84	53	31	18	1	17	-	-	-	-	-	-	-	-	-	-	-	-
湯谷村	-	-	-	-	-	-	-	-	-	-	-	-	-	-	-	-	-	-	-	-	-
広神門村	-	-	-	-	-	-	-	-	-	-	-	-	-	-	-	-	-	-	-	-	-
入瀬村	-	-	-	-	-	-	-	-	-	-	-	-	-	-	-	-	-	-	-	-	-
六日町	413	183	230	345	170	175	65	12	53	3	1	2	-	-	-	-	-	-	-	-	-
湯沢町	13	9	4	9	9	-	4	-	4	-	-	-	-	-	-	-	-	-	-	-	-
塩沢町	49	34	15	30	24	6	19	10	9	-	-	-	-	-	-	-	-	-	-	-	-
大日町	212	76	136	171	73	98	38	2	36	3	1	2	-	-	-	-	-	-	-	-	-
大和町	139	64	75	135	64	71	4	-	4	-	-	-	-	-	-	-	-	-	-	-	-
十日町	266	137	129	221	130	91	43	7	36	2	-	2	-	-	-	-	-	-	-	-	-
十和田市	215	108	107	179	103	76	34	5	29	2	-	2	-	-	-	-	-	-	-	-	-
川西町	6	4	2	6	4	2	-	-	-	-	-	-	-	-	-	-	-	-	-	-	-
津南町	15	7	8	11	6	5	4	1	3	-	-	-	-	-	-	-	-	-	-	-	-
中里村	-	-	-	-	-	-	-	-	-	-	-	-	-	-	-	-	-	-	-	-	-
松代町	25	15	10	20	14	6	5	1	4	-	-	-	-	-	-	-	-	-	-	-	-
山之町	5	3	2	5	3	2	-	-	-	-	-	-	-	-	-	-	-	-	-	-	-
止越町	748	369	379	608	349	259	135	15	120	5	5	-	-	-	-	-	-	-	-	-	-
上越市	717	354	363	590	335	255	123	15	108	4	4	-	-	-	-	-	-	-	-	-	-
安塚町	8	5	3	7	5	2	1	-	1	-	-	-	-	-	-	-	-	-	-	-	-
浦川村	-	-	-	-	-	-	-	-	-	-	-	-	-	-	-	-	-	-	-	-	-
大島村	-	-	-	-	-	-	-	-	-	-	-	-	-	-	-	-	-	-	-	-	-
牧村	-	-	-	-	-	-	-	-	-	-	-	-	-	-	-	-	-	-	-	-	-
柿崎町	19	7	12	7	6	1	11	-	11	1	1	-	-	-	-	-	-	-	-	-	-
大瀧町	-	-	-	-	-	-	-	-	-	-	-	-	-	-	-	-	-	-	-	-	-
頸城川里町	4	3	1	4	3	1	-	-	-	-	-	-	-	-	-	-	-	-	-	-	-
吉清村	-	-	-	-	-	-	-	-	-	-	-	-	-	-	-	-	-	-	-	-	-
三和立町	-	-	-	-	-	-	-	-	-	-	-	-	-	-	-	-	-	-	-	-	-
新井町	131	58	73	78	55	23	51	2	49	2	1	1	-	-	-	-	-	-	-	-	-
新妙高市	105	46	59	65	43	22	38	2	36	2	1	1	-	-	-	-	-	-	-	-	-
妙高村	-	-	-	-	-	-	-	-	-	-	-	-	-	-	-	-	-	-	-	-	-
中郷村	-	-	-	-	-	-	-	-	-	-	-	-	-	-	-	-	-	-	-	-	-
妙板村	26	12	14	13	12	1	13	-	13	-	-	-	-	-	-	-	-	-	-	-	-
糸魚川市	187	81	106	137	78	59	48	3	45	-	-	-	-	-	-	2	-	2	-	-	-
糸魚川町	177	76	101	131	73	58	46	3	43	-	-	-	-	-	-	2	-	2	-	-	-
糸能町	10	5	5	6	5	1	2	-	2	-	-	-	-	-	-	-	-	-	-	-	-
青生町	-	-	-	-	-	-	-	-	-	-	-	-	-	-	-	-	-	-	-	-	-
佐渡市	229	106	123	190	103	87	39	3	36	-	-	-	-	-	-	-	-	-	-	-	-

一高等学校卒業後の状況一
第33表 専修学校等進学者等数

単位:人

市町村等	合計			専修学校(専門課程及び一般課程)			専修学校(専門課程)進学者			専修学校(一般課程)等入学者						公共職業能力開発施設等		
	計	男	女	計			計	男	女	専修学校(一般課程)			各種学校			計	男	女
				計	男	女				計	男	女	計	男	女			
平成15年度	10,252	4,925	5,327	9,275	4,290	4,985	7,892	3,312	4,580	1,383	978	405	636	353	283	341	282	59
平成16年度	9,647	4,633	5,014	8,815	4,083	4,732	7,629	3,252	4,377	1,186	831	355	447	249	198	385	301	84
国立
公立
私立
岩手県	305	160	145	285	147	138	240	109	131	45	38	7	9	2	7	11	11	-
船橋市	243	101	142	230	95	135	185	57	128	45	38	7	9	2	7	4	4	-
上川町	-	-	-	-	-	-	-	-	-	-	-	-	-	-	-	-	-	-
荒川町	53	51	2	47	45	2	47	45	2	-	-	-	-	-	-	6	6	-
神林町	-	-	-	-	-	-	-	-	-	-	-	-	-	-	-	-	-	-
朝日町	-	-	-	-	-	-	-	-	-	-	-	-	-	-	-	-	-	-
山北町	9	8	1	8	7	1	8	7	1	-	-	-	-	-	-	1	1	-
栗島浦町	-	-	-	-	-	-	-	-	-	-	-	-	-	-	-	-	-	-
新潟県	757	354	403	667	295	372	598	246	352	69	49	20	36	15	21	54	44	10
新発田市	651	300	351	569	247	322	506	203	303	63	44	19	30	11	19	52	42	10
聖籠町	-	-	-	-	-	-	-	-	-	-	-	-	-	-	-	-	-	-
加治川町	-	-	-	-	-	-	-	-	-	-	-	-	-	-	-	-	-	-
紫雲寺町	-	-	-	-	-	-	-	-	-	-	-	-	-	-	-	-	-	-
中条川町	106	54	52	98	48	50	92	43	49	6	5	1	6	4	2	2	2	-
新潟市	2,991	1,569	1,422	2,763	1,408	1,355	2,085	944	1,141	678	464	214	123	70	53	105	91	14
新潟市	2,213	1,121	1,092	2,059	1,017	1,042	1,507	649	858	552	368	184	90	51	39	64	53	11
津根市	125	86	39	105	72	33	57	37	20	48	35	13	14	8	6	6	6	-
白根市	47	18	29	42	15	27	42	15	27	-	-	-	4	2	2	1	1	-
白根市	78	50	28	66	41	25	66	41	25	-	-	-	6	3	3	6	6	-
阿賀野市	103	57	46	94	49	45	93	48	45	1	1	-	3	3	-	6	5	1
小須戸町	102	47	55	97	43	54	91	37	54	6	6	-	2	1	1	3	3	-
越田町	87	49	38	85	48	37	83	47	36	2	1	1	-	-	-	2	1	1
巻川町	193	135	58	173	117	56	104	64	40	69	53	16	3	2	1	17	16	1
西味川町	43	6	37	42	6	36	42	6	36	-	-	-	1	-	1	-	-	-
味津村	-	-	-	-	-	-	-	-	-	-	-	-	-	-	-	-	-	-
中之口村	-	-	-	-	-	-	-	-	-	-	-	-	-	-	-	-	-	-
五ヶ野市	202	85	117	189	77	112	181	70	111	8	7	1	7	3	4	6	5	1
泉町	94	31	63	92	30	62	84	23	61	8	7	1	-	-	-	2	1	1
松川町	82	43	39	74	37	37	74	37	37	-	-	-	4	2	2	4	4	-
津鹿町	26	11	15	23	10	13	23	10	13	-	-	-	3	1	2	-	-	-
瀬川村	-	-	-	-	-	-	-	-	-	-	-	-	-	-	-	-	-	-
上三川村	-	-	-	-	-	-	-	-	-	-	-	-	-	-	-	-	-	-
三条市	1,151	545	606	1,060	484	576	939	395	544	121	89	32	41	17	24	50	44	6
三条市	423	224	199	387	202	185	292	135	157	95	67	28	21	7	14	15	15	-
加茂市	444	182	262	403	156	247	393	147	246	10	9	1	18	9	9	23	17	6
岩室村	167	91	76	155	80	75	141	68	73	14	12	2	2	1	1	10	10	-
弥彦村	-	-	-	-	-	-	-	-	-	-	-	-	-	-	-	-	-	-
水田町	53	19	34	52	18	34	50	17	33	2	1	1	-	-	-	1	1	-
上田町	51	21	30	51	21	30	51	21	30	-	-	-	-	-	-	-	-	-
下田村	-	-	-	-	-	-	-	-	-	-	-	-	-	-	-	-	-	-
栄寺泊町	13	8	5	12	7	5	12	7	5	-	-	-	-	-	-	1	1	-
長岡市	1,541	650	891	1,428	575	853	1,336	509	827	92	66	26	78	51	27	35	24	11
長岡市	1,019	429	590	930	368	562	854	317	537	76	51	25	61	41	20	28	20	8
千谷市	184	75	109	169	66	103	155	52	103	14	14	-	12	8	4	3	1	2
小見尾市	140	42	98	135	40	95	134	39	95	1	1	-	5	2	3	-	-	-
中越島路町	103	48	55	102	47	55	101	47	54	1	-	1	-	-	-	1	1	-
越路町	-	-	-	-	-	-	-	-	-	-	-	-	-	-	-	-	-	-

第33表 専修学校等進学者等数 (つづき)

単位:人

市町村等	合計			専修学校(専門課程及び一般課程)			専修学校(専門課程)			専修学校(一般課程)等入学者						公共職業能力開発施設等		
	計	男	女	計			進学者			専修学校(一般課程)			各種学校			計	男	女
				計	男	女	計	男	女	計	男	女	計	男	女			
三島町	-	-	-	-	-	-	-	-	-	-	-	-	-	-	-	-	-	-
与板島町	49	26	23	49	26	23	49	26	23	-	-	-	-	-	-	-	-	-
和出雲町	-	-	-	-	-	-	-	-	-	-	-	-	-	-	-	-	-	-
山崎町	25	15	10	24	14	10	24	14	10	-	-	-	-	-	-	1	1	-
川古志町	6	5	1	6	5	1	6	5	1	-	-	-	-	-	-	-	-	-
小国町	15	10	5	13	9	4	13	9	4	-	-	-	-	-	-	2	1	1
柏崎園市	412	171	241	380	149	231	364	136	228	16	13	3	23	16	7	9	6	3
柏崎園市	412	171	241	380	149	231	364	136	228	16	13	3	23	16	7	9	6	3
高柳町	-	-	-	-	-	-	-	-	-	-	-	-	-	-	-	-	-	-
刈羽町	-	-	-	-	-	-	-	-	-	-	-	-	-	-	-	-	-	-
西山町	-	-	-	-	-	-	-	-	-	-	-	-	-	-	-	-	-	-
小出園市	208	104	104	199	99	100	195	97	98	4	2	2	6	3	3	3	2	1
堀之内町	72	35	37	69	33	36	69	33	36	4	2	2	6	3	3	3	2	1
小出園市	136	69	67	130	66	64	126	64	62	4	2	2	6	3	3	-	-	-
小湯谷村	-	-	-	-	-	-	-	-	-	-	-	-	-	-	-	-	-	-
広神門村	-	-	-	-	-	-	-	-	-	-	-	-	-	-	-	-	-	-
入瀬村	-	-	-	-	-	-	-	-	-	-	-	-	-	-	-	-	-	-
六日園市	264	124	140	237	105	132	208	91	117	29	14	15	20	13	7	7	6	1
湯塚町	38	27	11	36	26	10	34	25	9	2	1	1	-	-	-	2	1	1
大日町	58	34	24	55	31	24	55	31	24	-	-	-	-	-	-	3	3	-
大和町	154	55	99	137	45	92	119	35	84	18	10	8	15	8	7	2	2	-
十日園市	366	169	197	343	156	187	317	135	182	26	21	5	13	6	7	10	7	3
十日園市	204	85	119	191	77	114	167	57	110	24	20	4	9	5	4	4	3	1
川西南町	46	24	22	44	24	20	44	24	20	-	-	-	2	-	-	-	-	-
津南里村	74	40	34	74	40	34	73	40	33	1	-	1	-	-	-	-	-	-
中代町	-	-	-	-	-	-	-	-	-	-	-	-	-	-	-	-	-	-
松代山町	28	13	15	22	9	13	22	9	13	-	-	-	2	1	1	4	3	1
上越園市	826	412	414	692	327	365	625	277	348	67	50	17	67	37	30	67	48	19
上越園市	698	351	347	580	279	301	513	229	284	67	50	17	65	36	29	53	36	17
安浦川原村	21	10	11	20	9	11	20	9	11	-	-	-	-	-	-	1	1	-
大島村	-	-	-	-	-	-	-	-	-	-	-	-	-	-	-	-	-	-
大牧村	-	-	-	-	-	-	-	-	-	-	-	-	-	-	-	-	-	-
柿崎町	75	33	42	65	25	40	65	25	40	-	-	-	2	1	1	8	7	1
大頸村	-	-	-	-	-	-	-	-	-	-	-	-	-	-	-	-	-	-
吉清川里村	32	18	14	27	14	13	27	14	13	-	-	-	-	-	-	5	4	1
三名立園市	-	-	-	-	-	-	-	-	-	-	-	-	-	-	-	-	-	-
新井園市	159	60	99	140	50	90	135	47	88	5	3	2	10	8	2	9	2	7
新井園市	101	40	61	91	32	59	86	29	57	5	3	2	8	7	1	2	1	1
中郷高倉村	-	-	-	-	-	-	-	-	-	-	-	-	-	-	-	-	-	-
中郷高倉村	-	-	-	-	-	-	-	-	-	-	-	-	-	-	-	-	-	-
坂倉園市	58	20	38	49	18	31	49	18	31	-	-	-	2	1	1	7	1	6
糸魚川園市	228	112	116	208	102	106	204	100	104	4	2	2	7	4	3	13	6	7
糸魚川園市	201	91	110	185	84	101	181	82	99	4	2	2	7	4	3	9	3	6
能生海園市	27	21	6	23	18	5	23	18	5	-	-	-	-	-	-	4	3	1
佐渡市	237	118	119	224	109	115	202	96	106	22	13	9	7	4	3	6	5	1

—高等学校卒業後の状況—

第34表 産業別就職者数

市町村等	合計		農業		林業		漁業		鉱業		建設業		製造業		電気・ガス・ 熱供給・水道業		情報通信		運輸		
		県外		県外		県外		県外		県外		県外		県外		県外		県外		県外	
平成15年度	4,640	523	47	4	5	-	9	2	13	1	539	36	1,565	78	59	3	9	1	176	29	
平成16年度	4,671	451	46	2	1	1	7	3	9	-	465	21	1,912	66	81	5	16	2	140	27	
国公立
岩手県	180	20	1	-	-	-	-	-	-	-	25	3	75	5	-	-	-	-	3	-	
船橋市	95	9	-	-	-	-	-	-	-	-	5	-	35	1	-	-	-	-	2	-	
上川町	-	-	-	-	-	-	-	-	-	-	-	-	-	-	-	-	-	-	-	-	
関川町	77	11	1	-	-	-	-	-	-	-	20	3	34	4	-	-	-	-	1	-	
荒川村	-	-	-	-	-	-	-	-	-	-	-	-	-	-	-	-	-	-	-	-	
朝日村	-	-	-	-	-	-	-	-	-	-	-	-	-	-	-	-	-	-	-	-	
山北町	8	-	-	-	-	-	-	-	-	-	-	-	6	-	-	-	-	-	-	-	
粟島浦村	-	-	-	-	-	-	-	-	-	-	-	-	-	-	-	-	-	-	-	-	
新潟県	310	37	10	-	-	-	-	-	-	-	43	-	99	6	2	-	-	-	14	3	
新潟市	296	34	10	-	-	-	-	-	-	-	42	-	97	6	2	-	-	-	14	3	
加茂市	-	-	-	-	-	-	-	-	-	-	-	-	-	-	-	-	-	-	-	-	
加茂町	-	-	-	-	-	-	-	-	-	-	-	-	-	-	-	-	-	-	-	-	
加茂川町	14	3	-	-	-	-	-	-	-	-	1	-	2	-	-	-	-	-	-	-	
中黒川村	-	-	-	-	-	-	-	-	-	-	-	-	-	-	-	-	-	-	-	-	
新潟県	1,252	100	15	1	1	1	-	-	3	-	143	2	471	12	22	2	10	1	47	8	
新潟市	664	55	-	-	-	-	-	-	3	-	75	1	204	6	18	2	9	-	28	5	
津根市	79	4	-	-	-	-	-	-	-	-	4	-	57	-	-	-	-	-	4	1	
白根市	64	5	-	-	-	-	-	-	-	-	6	-	35	2	2	-	-	-	-	-	
阿賀野市	98	12	-	-	-	-	-	-	-	-	12	-	44	2	-	-	-	-	5	-	
小須賀町	94	7	-	-	-	-	-	-	-	-	17	1	41	-	-	-	-	-	2	2	
小須賀村	27	2	-	-	-	-	-	-	-	-	-	-	9	-	-	-	-	-	2	1	
越前町	82	6	-	-	1	1	-	-	-	-	8	-	17	1	1	-	1	1	3	2	
越前村	109	7	15	1	-	-	-	-	-	-	19	-	48	1	1	-	-	-	2	1	
西味川町	35	2	-	-	-	-	-	-	-	-	2	-	16	-	-	-	-	-	1	-	
湯田村	-	-	-	-	-	-	-	-	-	-	-	-	-	-	-	-	-	-	-	-	
湯田村	-	-	-	-	-	-	-	-	-	-	-	-	-	-	-	-	-	-	-	-	
中之口村	-	-	-	-	-	-	-	-	-	-	-	-	-	-	-	-	-	-	-	-	
五ヶ市	133	13	-	-	-	-	-	-	-	-	12	1	57	2	1	-	2	-	2	-	
五ヶ市	51	5	-	-	-	-	-	-	-	-	6	-	14	-	-	-	-	-	1	-	
松川町	60	3	-	-	-	-	-	-	-	-	4	-	32	1	1	-	2	-	-	-	
津瀬川村	22	5	-	-	-	-	-	-	-	-	2	1	11	1	-	-	-	-	1	-	
上三川村	-	-	-	-	-	-	-	-	-	-	-	-	-	-	-	-	-	-	-	-	
三条市	526	30	7	-	-	-	-	-	-	-	36	1	280	2	3	-	2	-	11	-	
三条市	159	8	3	-	-	-	-	-	-	-	5	1	84	1	-	-	2	-	4	-	
加茂市	204	20	3	-	-	-	-	-	-	-	23	-	98	1	-	-	-	-	2	-	
加茂村	68	2	-	-	-	-	-	-	-	-	6	-	44	-	1	-	-	-	4	-	
岩室村	-	-	-	-	-	-	-	-	-	-	-	-	-	-	-	-	-	-	-	-	
弥彦村	14	-	-	-	-	-	-	-	-	-	1	-	6	-	-	-	-	-	-	-	
分吉町	68	-	1	-	-	-	-	-	-	-	-	-	41	-	2	-	-	-	1	-	
田上村	-	-	-	-	-	-	-	-	-	-	-	-	-	-	-	-	-	-	-	-	
下田村	-	-	-	-	-	-	-	-	-	-	-	-	-	-	-	-	-	-	-	-	
栄寺泊町	13	-	-	-	-	-	-	-	-	-	1	-	7	-	-	-	-	-	-	-	
長岡市	677	35	-	-	-	-	1	1	4	-	36	1	331	4	13	1	1	-	19	5	
長岡市	416	20	-	-	-	-	1	1	4	-	22	1	200	3	8	-	-	-	13	2	
千谷市	72	6	-	-	-	-	-	-	-	-	4	-	34	-	1	1	-	-	2	2	
小見附市	27	2	-	-	-	-	-	-	-	-	-	-	17	-	1	-	-	-	-	-	
折尾市	80	2	-	-	-	-	-	-	-	-	4	-	37	-	3	-	1	-	1	-	
中越島町	-	-	-	-	-	-	-	-	-	-	-	-	-	-	-	-	-	-	-	-	

—高等学校卒業後の状況—

単位:人

卸売・小売	金融・保険		不動産		飲食店・宿泊		医療・福祉		教育・ 学習支援		複合サービス		サービス		公務		その他		市町村等			
	県外	県外	県外	県外	県外	県外	県外	県外	県外	県外	県外	県外	県外	県外	県外	県外	県外					
747	73	13	2	5	1	372	59	111	21	8	1	37	-	679	126	235	85	11	1	平成15年度		
618	57	13	3	8	1	417	60	177	44	11	-	62	2	486	80	193	75	9	2	平成16年度		
...	国公立	
...	公立	
24	3	-	-	-	-	20	1	11	3	-	-	2	-	14	3	5	2	-	-	岩手県		
13	2	-	-	-	-	15	1	10	3	-	-	2	-	9	1	4	1	-	-	船橋市		
-	-	-	-	-	-	-	-	-	-	-	-	-	-	-	-	-	-	-	-	-	上川町	
10	1	-	-	-	-	4	-	1	-	-	-	-	-	5	2	1	1	-	-	荒川町		
-	-	-	-	-	-	-	-	-	-	-	-	-	-	-	-	-	-	-	-	-	神林町	
-	-	-	-	-	-	-	-	-	-	-	-	-	-	-	-	-	-	-	-	-	朝日村	
1	-	-	-	-	-	1	-	-	-	-	-	-	-	-	-	-	-	-	-	-	山北町	
-	-	-	-	-	-	-	-	-	-	-	-	-	-	-	-	-	-	-	-	-	栗島浦町	
39	7	1	1	1	-	44	4	7	2	-	-	1	-	35	8	14	6	-	-	新発田市		
37	7	1	1	1	-	42	3	6	2	-	-	1	-	31	7	12	5	-	-	発田町		
-	-	-	-	-	-	-	-	-	-	-	-	-	-	-	-	-	-	-	-	-	田川町	
-	-	-	-	-	-	-	-	-	-	-	-	-	-	-	-	-	-	-	-	-	籠川町	
2	-	-	-	-	-	2	1	1	-	-	-	-	-	4	1	2	1	-	-	-	聖雲寺町	
-	-	-	-	-	-	-	-	-	-	-	-	-	-	-	-	-	-	-	-	-	加賀中黒	
204	11	1	-	4	1	82	7	36	11	8	-	8	-	150	26	44	17	3	-	新潟市		
147	6	1	-	3	1	37	5	16	7	7	-	2	-	86	9	28	13	-	-	-	新潟市	
2	-	-	-	-	-	2	-	-	-	-	-	-	-	6	1	4	2	-	-	-	白根市	
5	1	-	-	1	-	2	1	9	-	-	-	-	-	4	1	-	-	-	-	-	根栄市	
11	1	-	-	-	-	7	-	2	2	1	-	1	-	14	7	1	-	-	-	-	豊栄市	
16	2	-	-	-	-	8	-	1	-	-	-	1	-	7	4	1	-	-	-	-	阿野町	
8	1	-	-	-	-	4	-	-	-	-	-	-	-	1	-	3	-	-	-	-	小横須賀町	
-	-	-	-	-	-	-	-	-	-	-	-	-	-	-	-	-	-	-	-	-	横須賀町	
6	-	-	-	-	-	8	1	1	-	-	-	4	-	26	1	3	1	3	-	-	小横須賀町	
5	-	-	-	-	-	7	-	3	-	-	-	-	-	5	3	4	1	-	-	-	越田町	
4	-	-	-	-	-	7	-	4	2	-	-	-	-	1	-	-	-	-	-	-	越田町	
-	-	-	-	-	-	-	-	-	-	-	-	-	-	-	-	-	-	-	-	-	-	巻川町
-	-	-	-	-	-	-	-	-	-	-	-	-	-	-	-	-	-	-	-	-	-	西味村
-	-	-	-	-	-	-	-	-	-	-	-	-	-	-	-	-	-	-	-	-	-	味月村
-	-	-	-	-	-	-	-	-	-	-	-	-	-	-	-	-	-	-	-	-	-	中之口村
19	-	1	-	-	-	19	3	5	1	-	-	-	-	6	1	9	5	-	-	-	五泉市	
7	-	1	-	-	-	10	2	3	-	-	-	-	-	3	-	6	3	-	-	-	松川町	
11	-	-	-	-	-	4	-	1	-	-	-	-	-	2	-	3	2	-	-	-	津川町	
1	-	-	-	-	-	5	1	1	1	-	-	-	-	1	1	-	-	-	-	-	鹿瀬川村	
-	-	-	-	-	-	-	-	-	-	-	-	-	-	-	-	-	-	-	-	-	-	上川村
-	-	-	-	-	-	-	-	-	-	-	-	-	-	-	-	-	-	-	-	-	-	三上村
61	1	-	-	-	-	30	2	28	16	-	-	6	-	53	4	9	4	-	-	-	三条市	
21	1	-	-	-	-	11	-	6	1	-	-	1	-	15	1	7	3	-	-	-	加茂市	
20	-	-	-	-	-	12	1	20	14	-	-	3	-	21	3	2	1	-	-	-	岩手市	
5	-	-	-	-	-	3	1	1	1	-	-	2	-	2	-	-	-	-	-	-	-	岩手市
-	-	-	-	-	-	-	-	-	-	-	-	-	-	-	-	-	-	-	-	-	-	岩手市
-	-	-	-	-	-	-	-	-	-	-	-	-	-	-	-	-	-	-	-	-	-	岩手市
2	-	-	-	-	-	2	-	1	-	-	-	-	-	2	-	-	-	-	-	-	-	岩手市
10	-	-	-	-	-	-	-	-	-	-	-	-	-	13	-	-	-	-	-	-	-	岩手市
-	-	-	-	-	-	-	-	-	-	-	-	-	-	-	-	-	-	-	-	-	-	岩手市
-	-	-	-	-	-	-	-	-	-	-	-	-	-	-	-	-	-	-	-	-	-	岩手市
3	-	-	-	-	-	2	-	-	-	-	-	-	-	-	-	-	-	-	-	-	-	岩手市
100	6	-	-	-	-	47	7	25	2	1	-	21	-	60	3	15	5	3	-	-	長岡市	
72	4	-	-	-	-	25	4	13	-	1	-	12	-	35	1	9	4	1	-	-	-	岡谷市
11	2	-	-	-	-	7	-	3	-	-	-	2	-	8	1	-	-	-	-	-	-	千代田市
-	-	-	-	-	-	2	1	-	-	-	-	5	-	-	-	2	1	-	-	-	-	小見尾市
7	-	-	-	-	-	7	2	2	-	-	-	1	-	12	-	3	-	2	-	-	-	中越市
-	-	-	-	-	-	-	-	-	-	-	-	-	-	-	-	-	-	-	-	-	-	越中越市

—高等学校卒業後の状況—

第34表 産業別就職者数 (つづき)

市町村等	合計		農業		林業		漁業		鉱業		建設業		製造業		電気・ガス・ 熱供給・水道業		情報通信		運輸		
		県外		県外		県外		県外		県外		県外		県外		県外		県外		県外	
三島町	-	-	-	-	-	-	-	-	-	-	-	-	-	-	-	-	-	-	-	-	-
与板町	51	4	-	-	-	-	-	-	-	-	4	-	28	1	-	-	-	-	-	3	1
和島村	-	-	-	-	-	-	-	-	-	-	-	-	-	-	-	-	-	-	-	-	-
出雲町	14	1	-	-	-	-	-	-	-	-	-	-	8	-	-	-	-	-	-	-	-
山崎町	6	-	-	-	-	-	-	-	-	-	-	-	5	-	-	-	-	-	-	-	-
古志村	-	-	-	-	-	-	-	-	-	-	-	-	-	-	-	-	-	-	-	-	-
山口町	-	-	-	-	-	-	-	-	-	-	1	-	-	-	-	-	-	-	-	-	-
小国町	11	-	-	-	-	-	-	-	-	-	1	-	2	-	-	-	-	-	-	-	-
柏崎園	219	15	1	-	-	-	-	-	-	-	9	4	122	1	10	1	-	-	-	5	-
柏崎市	219	15	1	-	-	-	-	-	-	-	9	4	122	1	10	1	-	-	-	5	-
高柳町	-	-	-	-	-	-	-	-	-	-	-	-	-	-	-	-	-	-	-	-	-
刈羽村	-	-	-	-	-	-	-	-	-	-	-	-	-	-	-	-	-	-	-	-	-
西羽山町	-	-	-	-	-	-	-	-	-	-	-	-	-	-	-	-	-	-	-	-	-
小出園	117	28	1	-	-	-	-	-	-	-	8	2	55	7	-	-	-	-	-	2	-
堀之内町	86	16	1	-	-	-	-	-	-	-	8	2	38	3	-	-	-	-	-	2	-
小出町	31	12	-	-	-	-	-	-	-	-	-	-	17	4	-	-	-	-	-	-	-
湯之谷村	-	-	-	-	-	-	-	-	-	-	-	-	-	-	-	-	-	-	-	-	-
廣瀬村	-	-	-	-	-	-	-	-	-	-	-	-	-	-	-	-	-	-	-	-	-
六日町園	147	14	-	-	-	-	-	-	-	-	9	-	68	2	-	-	-	-	-	4	1
湯沢町	34	1	-	-	-	-	-	-	-	-	4	-	23	1	-	-	-	-	-	1	-
塩沢町	66	7	-	-	-	-	-	-	-	-	4	-	38	1	-	-	-	-	-	2	1
六日町	46	5	-	-	-	-	-	-	-	-	1	-	7	-	-	-	-	-	-	1	-
大和町	1	1	-	-	-	-	-	-	-	-	-	-	-	-	-	-	-	-	-	-	-
十日町園	157	35	5	-	-	-	-	-	-	-	14	2	60	5	-	-	-	-	-	2	2
十日町市	54	10	-	-	-	-	-	-	-	-	2	-	26	-	-	-	-	-	-	-	-
川西町	42	7	5	-	-	-	-	-	-	-	2	-	14	-	-	-	-	-	-	2	2
津南町	40	14	-	-	-	-	-	-	-	-	6	2	17	5	-	-	-	-	-	-	-
中里村	-	-	-	-	-	-	-	-	-	-	-	-	-	-	-	-	-	-	-	-	-
松代町	17	3	-	-	-	-	-	-	-	-	2	-	3	-	-	-	-	-	-	-	-
山之山町	4	1	-	-	-	-	-	-	-	-	2	-	-	-	-	-	-	-	-	-	-
上越園	596	54	2	1	-	-	-	-	1	-	81	2	219	12	28	1	-	-	-	16	1
上越市	476	50	2	1	-	-	-	-	1	-	62	2	163	9	26	1	-	-	-	15	1
安塚村	37	1	-	-	-	-	-	-	-	-	9	-	11	1	-	-	-	-	-	-	-
浦原村	-	-	-	-	-	-	-	-	-	-	-	-	-	-	-	-	-	-	-	-	-
大島村	-	-	-	-	-	-	-	-	-	-	-	-	-	-	-	-	-	-	-	-	-
大柿村	47	2	-	-	-	-	-	-	-	-	3	-	30	1	1	-	-	-	-	1	-
大鷗町	-	-	-	-	-	-	-	-	-	-	-	-	-	-	-	-	-	-	-	-	-
大城村	-	-	-	-	-	-	-	-	-	-	-	-	-	-	-	-	-	-	-	-	-
吉川町	36	1	-	-	-	-	-	-	-	-	7	-	15	1	1	-	-	-	-	-	-
清里村	-	-	-	-	-	-	-	-	-	-	-	-	-	-	-	-	-	-	-	-	-
三名立村	-	-	-	-	-	-	-	-	-	-	-	-	-	-	-	-	-	-	-	-	-
新井園	53	6	1	-	-	-	-	-	1	-	3	1	18	-	-	-	-	-	-	-	-
新井市	21	3	-	-	-	-	-	-	-	-	1	-	6	-	-	-	-	-	-	-	-
妙高高原町	-	-	-	-	-	-	-	-	-	-	-	-	-	-	-	-	-	-	-	-	-
中郷村	-	-	-	-	-	-	-	-	-	-	-	-	-	-	-	-	-	-	-	-	-
妙高倉村	-	-	-	-	-	-	-	-	-	-	-	-	-	-	-	-	-	-	-	-	-
板倉町	32	3	1	-	-	-	-	-	1	-	2	1	12	-	-	-	-	-	-	-	-
糸魚川園	131	30	-	-	-	-	5	2	-	-	29	2	33	7	-	-	-	-	-	6	4
糸魚川市	77	16	-	-	-	-	-	-	-	-	12	-	21	3	-	-	-	-	-	6	4
糸能町	54	14	-	-	-	-	5	2	-	-	17	2	12	4	-	-	-	-	-	-	-
能青町	-	-	-	-	-	-	-	-	-	-	-	-	-	-	-	-	-	-	-	-	-
佐渡市	173	34	3	-	-	-	1	-	-	-	17	-	24	1	2	-	-	1	1	9	3

—高等学校卒業後の状況—

単位:人

卸売・小売	金融・保険		不動産		飲食店・宿泊		医療・福祉		教育・学習支援		複合サービス		サービス		公務		その他		市町村等		
	県外	県外	県外	県外	県外	県外	県外	県外	県外	県外	県外	県外	県外	県外	県外	県外	県外	県外			
-	-	-	-	-	-	-	-	6	2	-	-	-	-	-	-	-	-	-	三和	島板	町
8	-	-	-	-	-	-	-	-	-	-	-	-	1	-	1	-	-	-	与和	板島	村
-	-	-	-	-	-	3	-	1	-	-	-	1	1	-	-	-	-	-	和出	島崎	町
-	-	-	-	-	-	-	-	-	-	-	-	-	-	-	-	-	-	-	山古	志志	町
2	-	-	-	-	-	3	-	-	-	-	-	-	3	-	-	-	-	-	山川	古口	町
16	1	-	-	-	-	18	1	13	1	-	-	3	15	3	7	3	-	-	小川	園	町
16	1	-	-	-	-	18	1	13	1	-	-	3	15	3	7	3	-	-	柏高	崎柳	市
-	-	-	-	-	-	-	-	-	-	-	-	-	-	-	-	-	-	-	柏高	柳羽	村
-	-	-	-	-	-	-	-	-	-	-	-	-	-	-	-	-	-	-	西	山	町
14	6	1	1	-	-	26	7	6	2	-	-	-	4	3	-	-	-	-	小堀	出内	園
11	5	-	-	-	-	22	5	3	1	-	-	-	1	-	-	-	-	-	堀之	之内	町
3	1	1	1	-	-	4	2	3	1	-	-	-	3	3	-	-	-	-	小湯	出谷	村
-	-	-	-	-	-	-	-	-	-	-	-	-	-	-	-	-	-	-	湯之	之谷	村
-	-	-	-	-	-	-	-	-	-	-	-	-	-	-	-	-	-	-	広守	神門	村
-	-	-	-	-	-	-	-	-	-	-	-	-	-	-	-	-	-	-	入	入	村
10	2	-	-	1	-	7	-	16	-	1	-	1	23	4	5	4	2	1	六日	町	園
-	-	-	-	1	-	5	-	-	-	-	-	-	-	-	-	-	-	-	湯	沢	町
5	2	-	-	-	-	2	-	-	-	-	-	-	14	1	1	1	2	1	塩	沢	町
5	-	-	-	-	-	2	-	16	-	1	-	1	8	2	4	3	-	-	大	日和	町
-	-	-	-	-	-	-	-	-	-	-	-	-	1	1	-	-	-	-	六	和	町
14	4	-	-	-	-	21	10	7	-	-	-	7	2	17	10	10	-	-	十日	町	園
5	2	-	-	-	-	8	5	2	-	-	-	2	1	4	2	5	-	-	川	日	市
5	1	-	-	-	-	7	3	1	-	-	-	1	3	1	2	-	-	-	十	西	町
2	1	-	-	-	-	4	2	3	-	-	-	3	1	3	3	2	-	-	川	南	町
-	-	-	-	-	-	-	-	-	-	-	-	-	-	-	-	-	-	-	津	里	村
2	-	-	-	-	-	2	-	1	-	-	-	1	6	3	-	-	-	-	中	代	村
-	-	-	-	-	-	-	-	-	-	-	-	-	1	1	1	-	-	-	松	之	町
61	8	3	-	-	-	59	11	10	4	1	-	10	73	9	32	5	-	-	上	越	園
54	8	3	-	-	-	42	11	8	4	1	-	10	60	8	29	5	-	-	安	塚	市
3	-	-	-	-	-	7	-	1	-	-	-	-	3	-	3	-	-	-	浦	原	村
-	-	-	-	-	-	-	-	-	-	-	-	-	-	-	-	-	-	-	大	川	村
-	-	-	-	-	-	-	-	-	-	-	-	-	-	-	-	-	-	-	牧	島	村
1	-	-	-	-	-	5	-	-	-	-	-	-	6	1	-	-	-	-	柿	崎	町
-	-	-	-	-	-	-	-	-	-	-	-	-	-	-	-	-	-	-	大	鷗	町
3	-	-	-	-	-	5	-	1	-	-	-	-	4	-	-	-	-	-	頸	城	村
-	-	-	-	-	-	-	-	-	-	-	-	-	-	-	-	-	-	-	吉	川	村
-	-	-	-	-	-	-	-	-	-	-	-	-	-	-	-	-	-	-	清	里	村
-	-	-	-	-	-	-	-	-	-	-	-	-	-	-	-	-	-	-	三名	和立	村
11	-	2	-	-	-	5	2	2	-	-	-	-	5	1	5	2	-	-	新井	南	園
4	-	1	-	-	-	2	1	-	-	-	-	-	4	1	3	1	-	-	新	井	市
-	-	-	-	-	-	-	-	-	-	-	-	-	-	-	-	-	-	-	妙	高	村
-	-	-	-	-	-	-	-	-	-	-	-	-	-	-	-	-	-	-	中	原	村
7	-	1	-	-	-	3	1	2	-	-	-	-	1	-	2	1	-	-	妙	高	村
-	-	-	-	-	-	-	-	-	-	-	-	-	-	-	-	-	-	-	板	倉	町
19	4	2	1	-	-	15	2	1	-	-	-	-	9	2	12	6	-	-	糸	川	園
12	3	2	1	-	-	8	1	1	-	-	-	-	6	1	9	3	-	-	魚	川	市
7	1	-	-	-	-	7	1	-	-	-	-	-	3	1	3	3	-	-	能	生	町
-	-	-	-	-	-	-	-	-	-	-	-	-	-	-	-	-	-	-	青	海	町
26	4	2	-	2	-	24	3	10	2	-	-	3	22	3	26	16	1	1	佐	渡	市

—高等学校卒業後の状況—

単位:人

長野		岐阜		愛知		三重		滋賀		京都		大阪		広島		山口		福岡		佐賀		その他		市町村等	
男	女	男	女	男	女	男	女	男	女	男	女	男	女	男	女	男	女	男	女	男	女	男	女		男
6	13	1	-	3	3	-	1	1	-	10	5	9	5	2	-	2	1	1	-	1	-	7	-	-	平成16年度
-	-	-	-	-	-	-	-	-	-	-	-	2	-	-	-	-	-	-	-	-	-	-	-	-	岩 船 園
-	-	-	-	-	-	-	-	-	-	-	-	2	-	-	-	-	-	-	-	-	-	-	-	-	村 上 市
-	-	-	-	-	-	-	-	-	-	-	-	-	-	-	-	-	-	-	-	-	-	-	-	-	関 川 村
-	-	-	-	-	-	-	-	-	-	-	-	-	-	-	-	-	-	-	-	-	-	-	-	-	荒 川 町
-	-	-	-	-	-	-	-	-	-	-	-	-	-	-	-	-	-	-	-	-	-	-	-	-	神 林 村
-	-	-	-	-	-	-	-	-	-	-	-	-	-	-	-	-	-	-	-	-	-	-	-	-	朝 日 村
-	-	-	-	-	-	-	-	-	-	-	-	-	-	-	-	-	-	-	-	-	-	-	-	-	山 北 町
-	-	-	-	-	-	-	-	-	-	-	-	-	-	-	-	-	-	-	-	-	-	-	-	-	栗 島 浦 村
-	-	-	-	1	1	-	-	-	-	3	-	1	-	-	-	-	-	-	-	-	-	-	-	-	新 発 田 園
-	-	-	-	1	1	-	-	-	-	2	-	1	-	-	-	-	-	-	-	-	-	-	-	-	新 発 田 園
-	-	-	-	-	-	-	-	-	-	-	-	-	-	-	-	-	-	-	-	-	-	-	-	-	新 聖 籠 川 村
-	-	-	-	-	-	-	-	-	-	1	-	-	-	-	-	-	-	-	-	-	-	-	-	-	加 治 雲 寺 町
-	-	-	-	-	-	-	-	-	-	-	-	-	-	-	-	-	-	-	-	-	-	-	-	-	紫 雲 寺 町
-	-	-	-	-	-	-	-	-	-	-	-	-	-	-	-	-	-	-	-	-	-	-	-	-	中 条 川 村
-	-	-	-	1	1	-	-	-	-	2	2	1	2	-	-	1	1	-	-	-	-	1	-	-	新 黒 川 園
-	-	-	-	1	1	-	-	-	-	1	1	1	1	-	-	1	1	-	-	-	-	1	-	-	新 鶴 園
-	-	-	-	-	-	-	-	-	-	-	-	-	-	-	-	-	-	-	-	-	-	-	-	-	新 鶴 園
-	-	-	-	-	-	-	-	-	-	1	-	-	-	-	-	-	-	-	-	-	-	-	-	-	新 津 根 市
-	-	-	-	-	-	-	-	-	-	-	-	1	-	-	-	-	-	-	-	-	-	-	-	-	新 白 根 市
-	-	-	-	-	-	-	-	-	-	-	-	-	-	-	-	-	-	-	-	-	-	-	-	-	白 根 市
-	-	-	-	-	-	-	-	-	-	-	-	1	-	-	-	-	-	-	-	-	-	-	-	-	阿 賀 野 市
-	-	-	-	-	-	-	-	-	-	-	-	-	-	-	-	-	-	-	-	-	-	-	-	-	小 須 戸 町
-	-	-	-	-	-	-	-	-	-	-	-	-	-	-	-	-	-	-	-	-	-	-	-	-	横 越 田 町
-	-	-	-	-	-	-	-	-	-	1	-	-	-	-	-	-	-	-	-	-	-	-	-	-	亀 田 町
-	-	-	-	-	-	-	-	-	-	-	-	-	-	-	-	-	-	-	-	-	-	-	-	-	巻 西 川 町
-	-	-	-	-	-	-	-	-	-	-	-	-	-	-	-	-	-	-	-	-	-	-	-	-	西 味 川 村
-	-	-	-	-	-	-	-	-	-	-	-	-	-	-	-	-	-	-	-	-	-	-	-	-	鴻 月 村
-	-	-	-	-	-	-	-	-	-	-	-	-	-	-	-	-	-	-	-	-	-	-	-	-	中 之 口 村
-	1	-	-	-	-	-	-	1	-	3	-	1	-	-	-	-	-	-	-	-	-	-	-	-	五 泉 園
-	1	-	-	-	-	-	-	-	-	2	-	-	-	-	-	-	-	-	-	-	-	-	-	-	五 泉 園
-	-	-	-	-	-	-	-	1	-	1	-	1	-	-	-	-	-	-	-	-	-	-	-	-	五 松 川 町
-	-	-	-	-	-	-	-	-	-	-	-	-	-	-	-	-	-	-	-	-	-	-	-	-	津 瀬 川 村
-	-	-	-	-	-	-	-	-	-	-	-	-	-	-	-	-	-	-	-	-	-	-	-	-	鹿 上 川 村
-	-	-	-	-	-	-	-	-	-	-	-	-	-	-	-	-	-	-	-	-	-	-	-	-	三 条 園
-	6	-	-	-	-	-	-	-	-	1	-	3	-	-	-	-	-	-	-	-	-	-	-	-	三 条 園
-	6	-	-	-	-	-	-	-	-	1	-	1	-	-	-	-	-	-	-	-	-	-	-	-	三 条 園
-	-	-	-	-	-	-	-	-	-	-	-	-	-	-	-	-	-	-	-	-	-	-	-	-	加 藤 園
-	-	-	-	-	-	-	-	-	-	-	-	-	-	-	-	-	-	-	-	-	-	-	-	-	弥 分 園
-	-	-	-	-	-	-	-	-	-	-	-	-	-	-	-	-	-	-	-	-	-	-	-	-	吉 田 園
-	-	-	-	-	-	-	-	-	-	-	-	-	-	-	-	-	-	-	-	-	-	-	-	-	下 柴 園
-	-	-	-	-	-	-	-	-	-	-	-	-	-	-	-	-	-	-	-	-	-	-	-	-	寺 泊 園
-	-	1	-	-	-	-	-	-	-	1	-	-	-	-	-	-	-	-	-	-	-	-	-	-	長 岡 園
-	-	1	-	-	-	-	-	-	-	-	-	-	-	-	-	-	-	-	-	-	-	-	-	-	長 岡 園
-	-	-	-	-	-	-	-	-	-	-	-	-	-	-	-	-	-	-	-	-	-	-	-	-	小 千 谷 市
-	-	-	-	-	-	-	-	-	-	1	-	-	-	-	-	-	-	-	-	-	-	-	-	-	見 附 市
-	-	-	-	-	-	-	-	-	-	-	-	-	-	-	-	-	-	-	-	-	-	-	-	-	小 見 附 市
-	-	-	-	-	-	-	-	-	-	-	-	-	-	-	-	-	-	-	-	-	-	-	-	-	中 島 町
-	-	-	-	-	-	-	-	-	-	-	-	-	-	-	-	-	-	-	-	-	-	-	-	-	越 路 園

(注)該当のあった県のみ掲載。

—高等学校卒業後の状況—

第35表 県外就職者数 (つづき)

市町村等	計		北海道		岩手		宮城		山形		福島		茨城		栃木		群馬		埼玉		千葉		東京		神奈川		富山		石川	
	男	女	男	女	男	女	男	女	男	女	男	女	男	女	男	女	男	女	男	女	男	女	男	女	男	女	男	女	男	女
三島町	-	-	-	-	-	-	-	-	-	-	-	-	-	-	-	-	-	-	-	-	-	-	-	-	-	-	-	-	-	-
与板村	1	3	-	-	-	-	-	-	-	-	-	-	-	-	-	-	-	-	-	-	-	-	-	3	1	-	-	-	-	-
和島村	-	-	-	-	-	-	-	-	-	-	-	-	-	-	-	-	-	-	-	-	-	-	-	-	-	-	-	-	-	-
出雲町	-	1	-	-	-	-	-	-	-	-	-	-	-	-	-	-	-	-	-	-	-	-	-	1	-	-	-	-	-	-
山崎町	-	-	-	-	-	-	-	-	-	-	-	-	-	-	-	-	-	-	-	-	-	-	-	-	-	-	-	-	-	-
山川町	-	-	-	-	-	-	-	-	-	-	-	-	-	-	-	-	-	-	-	-	-	-	-	-	-	-	-	-	-	-
小国町	-	-	-	-	-	-	-	-	-	-	-	-	-	-	-	-	-	-	-	-	-	-	-	-	-	-	-	-	-	-
柏崎園市	8	7	-	-	-	-	-	-	-	-	1	-	-	-	-	-	-	-	2	-	1	-	2	4	2	3	-	-	-	-
柏崎園市	8	7	-	-	-	-	-	-	-	-	1	-	-	-	-	-	-	-	2	-	1	-	2	4	2	3	-	-	-	-
高柳町	-	-	-	-	-	-	-	-	-	-	-	-	-	-	-	-	-	-	-	-	-	-	-	-	-	-	-	-	-	-
刈羽山町	-	-	-	-	-	-	-	-	-	-	-	-	-	-	-	-	-	-	-	-	-	-	-	-	-	-	-	-	-	-
小出園町	15	13	-	-	-	-	-	-	-	-	-	-	-	-	-	-	-	-	5	2	-	-	8	9	2	1	-	-	-	-
堀之内町	10	6	-	-	-	-	-	-	-	-	1	-	-	-	-	-	-	-	2	1	-	-	7	3	1	1	-	-	-	-
小出谷村	5	7	-	-	-	-	-	-	-	-	-	-	-	-	-	-	-	-	3	1	-	-	1	6	1	-	-	-	-	-
湯之谷村	-	-	-	-	-	-	-	-	-	-	-	-	-	-	-	-	-	-	-	-	-	-	-	-	-	-	-	-	-	-
広神門村	-	-	-	-	-	-	-	-	-	-	-	-	-	-	-	-	-	-	-	-	-	-	-	-	-	-	-	-	-	-
入瀬村	-	-	-	-	-	-	-	-	-	-	-	-	-	-	-	-	-	-	-	-	-	-	-	-	-	-	-	-	-	-
六日町	9	5	-	-	-	-	-	-	-	-	-	-	-	-	1	-	-	-	2	-	1	-	1	3	2	-	-	1	-	-
湯沢町	1	-	-	-	-	-	-	-	-	-	-	-	-	-	-	-	-	-	1	-	-	-	-	-	-	-	-	-	-	-
塩沢町	4	3	-	-	-	-	-	-	-	-	-	-	-	-	-	-	-	-	1	-	1	-	1	3	1	-	-	-	-	-
六日町	3	2	-	-	-	-	-	-	-	-	-	-	-	-	1	-	-	-	1	-	-	-	-	-	1	-	-	-	-	-
大和町	1	-	-	-	-	-	-	-	-	-	-	-	-	-	-	-	-	-	-	-	-	-	-	-	-	-	-	-	-	-
十日町	15	20	-	-	-	-	-	-	-	-	-	-	-	-	2	-	-	-	4	-	-	1	5	12	1	2	-	2	-	-
十日町	3	7	-	-	-	-	-	-	-	-	-	-	-	-	-	-	-	-	1	-	-	-	-	6	1	-	-	-	-	-
川西南町	3	4	-	-	-	-	-	-	-	-	-	-	-	-	-	-	-	-	1	-	-	-	2	2	-	1	-	-	-	-
津南里村	8	6	-	-	-	-	-	-	-	-	-	-	-	2	-	-	-	-	2	-	-	-	2	3	-	-	2	-	-	-
中代町	-	-	-	-	-	-	-	-	-	-	-	-	-	-	-	-	-	-	-	-	-	-	-	-	-	-	-	-	-	-
松代山町	-	3	-	-	-	-	-	-	-	-	-	-	-	-	-	-	-	-	-	-	-	1	-	1	-	-	-	-	-	-
上越園市	26	28	-	-	-	-	-	-	-	-	1	-	-	-	1	1	-	-	2	-	-	-	12	20	5	-	-	4	1	-
上越園市	23	27	-	-	-	-	-	-	-	-	1	-	-	-	1	1	-	-	-	-	-	-	12	20	5	-	-	3	1	-
安原村	-	1	-	-	-	-	-	-	-	-	-	-	-	-	-	-	-	-	-	-	-	-	-	-	-	-	-	-	-	-
浦島村	-	-	-	-	-	-	-	-	-	-	-	-	-	-	-	-	-	-	-	-	-	-	-	-	-	-	-	-	-	-
大牧村	-	-	-	-	-	-	-	-	-	-	-	-	-	-	-	-	-	-	-	-	-	-	-	-	-	-	-	-	-	-
柿崎町	2	-	-	-	-	-	-	-	-	-	-	-	-	-	-	-	-	-	2	-	-	-	-	-	-	-	-	-	-	-
大頸町	-	-	-	-	-	-	-	-	-	-	-	-	-	-	-	-	-	-	-	-	-	-	-	-	-	-	-	-	-	-
吉川里村	1	-	-	-	-	-	-	-	-	-	-	-	-	-	-	-	-	-	-	-	-	-	-	-	-	-	-	-	-	-
清三和立町	-	-	-	-	-	-	-	-	-	-	-	-	-	-	-	-	-	-	-	-	-	-	-	-	-	-	-	-	-	-
新井南園市	3	3	-	-	-	-	-	-	-	-	-	-	-	-	-	-	-	-	-	-	-	-	-	-	-	-	1	-	-	-
新井南園市	2	1	-	-	-	-	-	-	-	-	-	-	-	-	-	-	-	-	-	-	-	-	-	-	-	-	1	-	-	-
妙高高原町	-	-	-	-	-	-	-	-	-	-	-	-	-	-	-	-	-	-	-	-	-	-	-	-	-	-	-	-	-	-
中妙高村	-	-	-	-	-	-	-	-	-	-	-	-	-	-	-	-	-	-	-	-	-	-	-	-	-	-	-	-	-	-
妙高倉町	1	2	-	-	-	-	-	-	-	-	-	-	-	-	-	-	-	-	-	-	-	-	-	-	-	-	-	-	-	-
糸魚川園市	18	12	-	-	-	-	-	-	-	-	1	-	-	-	-	-	-	-	-	-	-	-	-	-	-	-	-	-	-	-
糸魚川園市	7	9	-	-	-	-	-	-	-	-	-	-	-	-	-	-	-	-	-	-	-	-	12	5	1	-	1	5	1	-
糸能生海町	11	3	-	-	-	-	-	-	-	-	1	-	-	-	-	-	-	-	-	-	-	-	4	5	-	-	2	1	-	-
佐渡市	-	-	-	-	-	-	-	-	-	-	-	-	-	-	-	-	-	-	-	-	-	-	8	-	-	-	3	-	-	-
佐渡市	23	11	-	-	-	-	-	-	-	-	-	-	-	1	-	1	-	-	10	1	-	-	6	7	-	-	-	-	-	-

—高等学校卒業後の状況—

第36表 職業別就職者数

単位:人

区分	計		A 職業従事者 専門的・技術的		C 事務従事者		D 販売従事者		E サービス職業従事者		F 保安職業従事者		G 農林漁業作業者		H 運輸・通信従事者		I 生産工程・労務作業者		J 左記以外のもの		
	計	男	女	男	女	男	女	男	女	男	女	男	女	男	女	男	女	男	女	男	女
平成12年度	5,606	3,118	2,488	18	38	69	370	300	440	327	744	160	20	52	11	119	48	2,046	807	27	10
平成13年度	5,648	3,164	2,484	1	29	107	375	221	452	319	757	149	20	47	11	101	43	2,208	792	11	5
平成14年度	4,938	2,740	2,198	45	31	113	385	282	450	245	759	195	19	41	5	93	31	1,715	516	11	2
平成15年度	4,640	2,673	1,967	33	33	87	318	263	373	291	680	180	18	49	10	85	26	1,669	502	16	7
平成16年度	4,671	2,664	2,007	53	75	63	321	198	311	262	634	173	14	48	12	75	12	1,773	628	19	-
全日制	4,559	2,583	1,976	52	73	62	319	188	308	253	620	167	13	46	12	72	11	1,724	620	19	-
定時制	112	81	31	1	2	1	2	10	3	9	14	6	1	2	-	3	1	49	8	-	-
対前年度増減数	31	△9	40	20	42	△24	3	△65	△62	△29	△46	△7	△4	△1	2	△10	△14	104	126	3	△7

(再掲)農林漁業作業者、生産工程・労務作業者の内訳

単位:人

区分	G 農林漁業作業者						I 生産工程・労務作業者							
	小計		農林業作業者		漁業作業者		小計		製造・制作作業者		定置機関運転・建設機械運転・電気作業者		採掘・建設・労務作業者	
	男	女	男	女	男	女	男	女	男	女	男	女	男	女
平成12年度	52	11	49	11	3	-	2,046	807	1,236	774	204	6	606	27
平成13年度	47	11	40	10	7	1	2,208	792	1,557	767	248	8	403	17
平成14年度	41	5	32	4	9	1	1,715	516	1,017	485	256	9	442	22
平成15年度	49	10	43	9	6	1	1,669	502	1,127	478	185	3	357	21
平成16年度	48	12	41	12	7	-	1,773	628	1,295	586	142	14	336	28
全日制	46	12	39	12	7	-	1,724	620	1,270	578	141	14	313	28
定時制	2	-	2	-	-	-	49	8	25	8	1	-	23	-
対前年度増減数	△1	2	△2	3	1	△1	104	126	168	108	△43	11	△21	7

—盲学校・聾学校・養護学校卒業後の状況—

第37表 進路別卒業生数(中学部)

単位：人

区分	卒業生数	高等学校等 進学者数	専修学校 (高等課程) 進学者	専修学校 (一般課程) 等入学者	就職者数	左記以外の者	
						うち社会福祉施設 等入所者・通所者	
平成12年度	127	121	-	-	1	5	2
平成13年度	138	128	-	-	-	10	8
平成14年度	117	109	-	1	-	7	3
平成15年度	137	131	-	-	-	6	6
平成16年度	120	108	-	-	1	11	6
盲学校	2	2	-	-	-	-	-
聾学校	12	12	-	-	-	-	-
養護学校	106	94	-	-	1	11	6

第38表 進路別卒業生数(高等部)

単位：人

区分	卒業生数	大学等 進学者数	専修学校 (専門課程) 進学者	専修学校 (一般課程) 等入学者	就職者数	左記以外の者	
						うち社会福祉施設 等入所者・通所者	
平成12年度	182	6	3	2	40	131	95
平成13年度	233	10	1	7	41	174	146
平成14年度	219	10	3	7	45	154	93
平成15年度	217	13	5	1	33	165	145
平成16年度	222	13	2	4	34	169	143
盲学校	6	1	-	-	4	1	-
聾学校	15	11	1	-	2	1	1
養護学校	201	1	1	4	28	167	142

参 考 資 料

1 中学校卒業者の都道府県別進学率
(通信制を含む)

	平成16年3月卒	順 位	平成15年3月卒	順 位	対前年比増減
全 国	97.5		97.3		0.2
男	97.2		96.9		0.3
女	97.8		97.7		0.1
北海道	98.3	6	98.0	6	0.3
青森	97.6	23	97.3	27	0.3
岩手	98.4	5	98.0	7	0.4
宮城	98.1	11	98.0	11	0.1
秋田	98.0	17	97.7	17	0.3
山形	98.5	2	98.2	5	0.3
福島	97.5	26	96.9	39	0.6
茨城	97.4	29	97.1	33	0.3
栃木	97.4	30	97.1	34	0.3
群馬	97.6	24	97.4	24	0.2
埼玉	98.0	16	97.7	16	0.3
千葉	97.5	25	97.3	26	0.2
東京	97.3	33	97.4	23	-0.1
神奈川	97.3	34	97.1	35	0.2
新潟	99.0	1	98.3	3	0.7
富山	98.4	4	98.5	2	-0.1
石川	98.5	3	98.6	1	-0.1
福井	98.0	19	98.2	4	-0.2
山梨	98.3	7	98.0	8	0.3
長野	97.7	22	97.5	22	0.2
岐阜	97.0	41	96.3	44	0.7
静岡	97.1	40	96.7	40	0.4
愛知	96.7	45	96.4	43	0.3
三重	97.5	27	97.2	31	0.3
滋賀	98.1	9	97.6	19	0.5
京都	98.1	13	98.0	9	0.1
大阪	96.9	43	96.6	41	0.3
兵庫	97.3	36	97.3	28	0.0
奈良	97.3	37	97.6	20	-0.3
和歌山	98.1	12	97.8	14	0.3
鳥取	96.9	42	96.6	42	0.3
島根	98.0	18	97.6	21	0.4
岡山	97.4	31	97.2	32	0.2
広島	97.2	38	97.1	37	0.1
山口	97.3	35	97.0	38	0.3
徳島	98.0	15	97.9	12	0.1
香川	97.4	32	97.1	36	0.3
愛媛	97.1	39	97.3	29	-0.2
高知	96.8	44	96.1	46	0.7
福岡	96.2	46	96.3	45	-0.1
佐賀	97.5	28	97.4	25	0.1
長崎	98.1	10	97.9	13	0.2
熊本	98.2	8	98.0	10	0.2
大分	98.0	14	97.7	15	0.3
宮崎	97.7	20	97.2	30	0.5
鹿児島	97.7	21	97.7	18	0.0
沖縄	95.7	47	94.9	47	0.8

2 中学校卒業者の都道府県別就職率

	平成16年3月卒	順 位	平成15年3月卒	順 位	対前年比増減
全 国	0.7		0.8		-0.1
男	1.0		1.1		-0.1
女	0.4		0.4		0.0
北海道	0.4	42	0.5	41	-0.1
青森	0.5	39	0.6	34	-0.1
岩手	0.3	44	0.4	44	-0.1
宮城	0.4	43	0.5	40	-0.1
秋田	0.2	46	0.2	46	0.0
山形	0.3	45	0.4	45	-0.1
福島	0.6	27	0.8	16	-0.2
茨城	0.7	20	0.8	14	-0.1
栃木	0.7	21	0.7	30	0.0
群馬	0.9	10	1.0	10	-0.1
埼玉	0.7	19	0.7	20	0.0
千葉	0.6	25	0.7	28	-0.1
東京	0.6	28	0.6	36	0.0
神奈川	0.7	16	0.7	23	0.0
新潟	0.2	47	0.2	47	0.0
富山	0.4	40	0.4	43	0.0
石川	0.4	41	0.5	39	-0.1
福井	0.8	15	0.5	38	0.3
山梨	0.6	32	0.6	32	0.0
長野	0.6	33	0.7	22	-0.1
岐阜	1.2	2	1.4	1	-0.2
静岡	1.2	3	1.4	2	-0.2
愛知	1.2	1	1.3	3	-0.1
三重	1.1	4	1.2	4	-0.1
滋賀	0.6	26	0.5	37	0.1
京都	0.6	35	0.6	33	0.0
大阪	1.1	5	1.2	5	-0.1
兵庫	1.0	6	1.0	11	0.0
奈良	0.7	22	0.5	42	0.2
和歌山	0.6	36	0.7	24	-0.1
鳥取	1.0	8	1.1	6	-0.1
島根	0.6	29	1.0	8	-0.4
岡山	0.8	14	0.7	25	0.1
広島	0.7	23	0.7	27	0.0
山口	0.5	38	0.8	15	-0.3
徳島	0.6	31	0.7	31	-0.1
香川	0.9	11	1.0	9	-0.1
愛媛	1.0	7	0.9	12	0.1
高知	0.9	9	0.8	13	0.1
福岡	0.8	13	0.7	21	0.1
佐賀	0.6	24	0.8	18	-0.2
長崎	0.6	30	0.8	17	-0.2
熊本	0.6	37	0.6	35	0.0
大分	0.7	17	0.7	19	0.0
宮崎	0.8	12	1.0	7	-0.2
鹿児島	0.6	34	0.7	29	-0.1
沖縄	0.7	18	0.7	26	0.0

(注) 1 平成16年3月卒の数値は速報値、平成15年3月卒の数値は文部科学省「平成15年度学校基本調査報告書」による
2 同率の場合の順位は、表彰未満の位で決定している。

3 高等学校卒業者の都道府県別大学等進学率
(通信を含む)

	平成16年3月卒	順位	平成15年3月卒	順位	対前年比増減
全 国	45.3		44.6		0.7
男	43.6		42.7		0.9
女	47.1		46.6		0.5
北海道	34.9	43	34.7	43	0.2
青森	34.5	44	32.9	45	1.6
岩手	33.7	45	32.0	46	1.7
宮城	36.2	40	35.4	41	0.8
秋田	38.4	33	37.0	37	1.4
山形	38.2	36	38.1	34	0.1
福島	35.0	42	34.3	44	0.7
茨城	43.6	27	42.6	27	1.0
栃木	46.4	20	45.6	21	0.8
群馬	44.3	23	43.9	23	0.4
埼玉	44.9	22	43.9	24	1.0
千葉	43.1	28	42.3	28	0.8
東京	53.5	2	52.5	3	1.0
神奈川	49.4	11	48.8	11	0.6
新潟	38.3	35	37.2	36	1.1
富山	48.6	14	48.3	12	0.3
石川	50.6	8	49.8	9	0.8
福井	50.1	9	50.4	8	-0.3
山梨	52.0	5	51.0	7	1.0
長野	43.9	25	43.7	25	0.2
岐阜	48.4	16	46.3	18	2.1
静岡	47.1	18	46.6	16	0.5
愛知	51.9	6	51.2	6	0.7
三重	46.6	19	45.9	20	0.7
滋賀	50.0	10	49.8	10	0.2
京都	55.6	1	53.6	1	2.0
大阪	49.0	13	48.1	13	0.9
兵庫	52.9	3	52.5	2	0.4
奈良	51.3	7	52.3	4	-1.0
和歌山	44.3	24	44.5	22	-0.2
鳥取	37.7	37	38.2	33	-0.5
島根	41.6	30	41.6	29	0.0
岡山	48.5	15	47.5	14	1.0
広島	52.2	4	51.9	5	0.3
山口	38.7	32	39.1	32	-0.4
徳島	47.9	17	47.3	15	0.6
香川	46.4	21	46.3	19	0.1
愛媛	49.1	12	46.6	17	2.5
高知	39.5	31	39.9	31	-0.4
福岡	43.9	26	43.4	26	0.5
佐賀	38.4	34	37.4	35	1.0
長崎	37.5	38	36.2	39	1.3
熊本	33.6	46	34.9	42	-1.3
大分	41.7	29	41.2	30	0.5
宮崎	36.0	41	36.2	40	-0.2
鹿児島	36.6	39	36.7	38	-0.1
沖縄	31.0	47	30.2	47	0.8

4 高等学校卒業者の都道府県別就職率

	平成16年3月卒	順位	平成15年3月卒	順位	対前年比増減
全 国	16.9		16.6		0.3
男	19.1		18.5		0.6
女	14.7		14.7		0.0
北海道	20.0	21	20.5	19	-0.5
青森	30.0	3	30.5	2	-0.5
岩手	29.9	4	29.0	5	0.9
宮城	21.3	17	21.2	18	0.1
秋田	30.0	2	29.5	4	0.5
山形	29.2	6	28.2	6	1.0
福島	27.9	7	25.4	11	2.5
茨城	18.9	27	17.9	26	1.0
栃木	19.9	22	19.7	23	0.2
群馬	16.8	31	16.3	32	0.5
埼玉	13.0	41	12.4	40	0.6
千葉	11.7	42	11.7	42	0.0
東京	6.8	47	6.6	47	0.2
神奈川	9.0	46	8.7	46	0.3
新潟	17.8	28	17.1	28	0.7
富山	19.4	25	17.8	27	1.6
石川	19.7	24	19.3	24	0.4
福井	20.6	19	20.4	20	0.2
山梨	14.8	36	16.1	33	-1.3
長野	14.5	38	14.2	37	0.3
岐阜	22.8	15	23.2	14	-0.4
静岡	21.1	18	20.4	21	0.7
愛知	16.9	30	16.3	31	0.6
三重	23.4	14	22.6	16	0.8
滋賀	15.5	34	15.3	35	0.2
京都	9.7	45	9.7	45	0.0
大阪	11.3	43	11.4	43	-0.1
兵庫	13.1	39	13.1	39	0.0
奈良	10.3	44	10.7	44	-0.4
和歌山	17.8	29	16.5	30	1.3
鳥取	24.6	13	23.8	13	0.8
島根	22.2	16	22.8	15	-0.6
岡山	19.3	26	18.8	25	0.5
広島	13.0	40	12.3	41	0.7
山口	24.9	12	24.0	12	0.9
徳島	20.5	20	19.8	22	0.7
香川	15.2	35	15.9	34	-0.7
愛媛	19.9	23	21.8	17	-1.9
高知	15.8	33	15.1	36	0.7
福岡	16.4	32	16.8	29	-0.4
佐賀	29.3	5	31.1	1	-1.8
長崎	27.3	8	26.7	7	0.6
熊本	26.9	9	26.0	8	0.9
大分	25.3	11	25.5	10	-0.2
宮崎	31.3	1	29.9	3	1.4
鹿児島	26.0	10	25.7	9	0.3
沖縄	14.8	37	13.5	38	1.3

平成16年度
学 校 基 本 調 査
結 果 報 告 書

平成16年10月発行

編集発行 新潟県総合政策部統計課
新潟市新光町4番地1
電話 025(285)5511
印 刷 共立印刷株式会社
新潟市近江2丁目16-15
電話 代表(285)2711

統計課webページでも
統計資料は公開されています。

<http://www.pref.niigata.jp/toukei/>

新潟県統計BOX



新潟県統計イメージキャラクター

とっぴーちゃん