



新潟県

平成 17 年 度

学 校 基 本 調 査 結 果 報 告 書

(調査期日……平成17年5月1日)

新潟県総合政策部統計課

発刊にあたって

この報告書は、平成17年5月1日現在で実施した文部科学省所管の学校基本調査（指定統計第13号）の結果を集録したものです。

この調査は、県内の国公立の小学校、中学校、高等学校、中等教育学校、盲学校・聾学校・養護学校、幼稚園、専修学校及び各種学校について、学校に関する基本的な事項並びに、中学校、高等学校、盲学校及び聾学校・養護学校の卒業後の状況を調査したものです。

この報告書が当面する行政施策の基礎資料として、また、一般の方々からも広くご利用いただければ幸いです。

終わりに、この調査の実施にあたり、ご協力をいただきました各学校を始め、市町村及び同教育委員会の皆様に厚く御礼申し上げるとともに、今後とも一層の御協力を賜りますようお願いいたします。

平成17年11月

新潟県総合政策部統計課

利用上の注意

- 1 本報告書の数値は一部国立校を含めた数値である。
- 2 全国数値は、文部科学省の速報値である。
- 3 比率算出については、小数第2位を四捨五入したので総数に一致しない場合がある。
- 4 統計表の中の国・公・私立欄で数値の記入のないものは、集計単位が得られないものである。
- 5 統計表に使用した記号は次のとおりである。

「 0」 }
「 0.0」 } 表章単位に満たない数字

「 -」 }
「空欄」 } 数値の該当がないもの

「 …」 数値があり得ない場合または
数値を入手していないもの

インターネットでも提供しています。

県データはこちらへ

<http://www.pref.niigata.jp/>

目 次

I	調査の概要	1
II	結果の概要	3
III	統計表	
	学校調査	
	総括表	21
	(1)小学校	
	第1表 学校数、学級数及び理由別長期欠席者数	22
	第2表 学年別児童数	24
	第3表 職名別教員数（本務者）	28
	第4表 職名別職員数（本務者）	32
	(2)中学校	
	第5表 学校数、学級数及び理由別長期欠席者数	34
	第6表 学年別生徒数	36
	第7表 職名別教員数（本務者）	38
	第8表 職名別職員数（本務者）	42
	(3)高等学校	
	第9表 学校数	44
	第10表 小学科別生徒数及び入学状況	45
	第11表 学年別生徒数	46
	第12表 大学科別生徒数（全日制、定時制）	50
	第13表 職名別教員数（本務者）	52
	第14表 職名別職員数（本務者）	54
	(4)中等教育学校	
	第15表 学校数、学級数及び教職員数	56
	第16表 学年別生徒数	57
	(5)盲学校・聾学校・養護学校	
	第17表 学校数、学級数及び教職員数	58
	第18表 学年別在学者数	59
	(6)幼稚園	
	第19表 園数、年齢別在園者数、修了者数及び教職員数	60
	(7)専修学校	
	第20表 学校数、学科数、生徒数及び教職員数	62
	第21表 学科別生徒数、入学状況及び卒業者数	63
	(8)各種学校	
	第22表 学校数、生徒数、入学者数、卒業者数及び教職員数	64

学校通信教育調査

第23表 学校数、学科数、生徒数、教職員数及び入退学者…………… 65

不就学学齢児童生徒調査

第24表 不就学学齢児童生徒数…………… 66

学校施設調査

第25表 学校建物面積…………… 67

第26表 学校土地面積…………… 67

卒業後の状況調査

(1) 中学校

第27表 進路別卒業生数…………… 68

第28表 高等学校等への入学志願者数及び進学者数…………… 72

第29表 専修学校等進学者等数…………… 76

第30表 産業別就職者数…………… 78

(2) 高等学校

第31表 進路別卒業生数…………… 80

第32表 大学・短期大学等進学者数…………… 84

第33表 専修学校等進学者等数…………… 86

第34表 産業別就職者数…………… 88

第35表 県外就職者数…………… 92

第36表 職業別就職者数…………… 96

(3) 盲学校・聾学校・養護学校

第37表 進路別卒業生数（中学部）…………… 97

第38表 進路別卒業生数（高等部）…………… 97

参考資料

都道府県別中学校・高等学校進学率・就職率一覧表…………… 98

I 調査の概要

(1) 調査の目的

この調査は、学校に関する基本的事項を調査し、教育行政上の基礎資料を得ることを目的とする。

(2) 調査の範囲

- 1 学校調査……………小学校、中学校、高等学校、中等教育学校、盲学校、聾学校、養護学校、幼稚園、大学、高等専門学校、専修学校
- 2 学校通信教育調査……………通信制課程を置く高等学校及び中等教育学校
- 3 不就学学齢児童生徒調査…不就学の学齢児童及び学齢生徒
- 4 学校施設調査……………私立の小学校、中学校、高等学校、中等教育学校、盲学校、聾学校、養護学校、幼稚園、専修学校及び各種学校
公立の専修学校及び各種学校
文部科学大臣所管学校法人及びこれらの学校法人が設置する付属学校
- 5 卒業後の状況調査……………中学校、高等学校、中等教育学校、並びに盲学校、聾学校、養護学校の中学部、高等部の卒業者

文部科学大臣所管学校法人（大学・短期大学または高等専門学校を有する学校法人）及び、これらの学校法人が設置する高等学校等の諸学校については、文部科学省が直接調査する。

(3) 調査の期日

平成17年5月1日

(4) 調査の方法

1. 全数調査
2. 調査事項

調査事項	申告者
学校調査 学校数、学級数、幼児・児童・生徒数、教職員数	学校の長
学校通信教育調査 生徒数・単位修得者数、入学・卒業・退学者数、教職員数	学校の長
不就学学齢児童生徒調査 就学免除・猶予者数、居所不明者数、死亡者数	市町村教育委員会
学校施設調査 構造建物面積 用途別土地面積	公立は学校の長、私立は設置者
卒業後の状況調査 進学、就職等の状況	学校の長

3. 調査系統

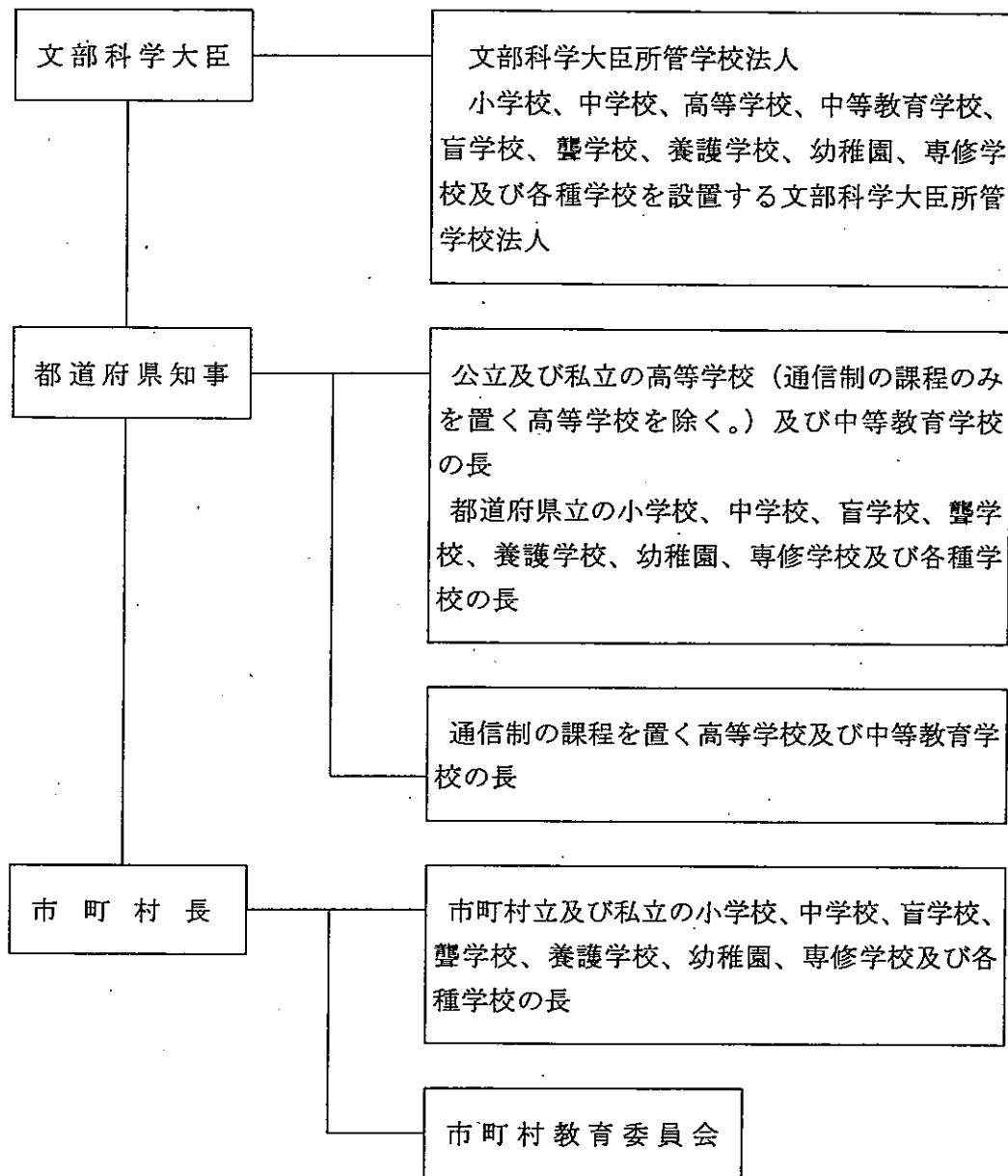

(5) 用語の定義

1. 「専修学校等入学者」とは、専修学校（高等・専門・一般課程）及び各種学校又は公共職業訓練施設等に進学、入学（所）した者である。
2. 「長期欠席者」とは、本年の3月31日現在の在学者のうち、前年の4月1日から本年の3月31日までの1年間に連続又は断続して30日以上欠席した者をいう。

(6) 本年度調査の主な変更点

学校基本調査票（小学校、中学校、高等学校、中等教育学校、盲・聾・養護学校、幼稚園、学校通信教育調査票（高等学校））において、「栄養教諭」の欄が追加された。

II 結果の概要

1 学校調査

(1) 小学校

ア 学校数

学校数は、廃校22校（公立本校20校、同分校2校）、新設3校（公立本校3校）で前年度より19校減少し576校（国立3校、公立本校568校、同分校5校）となった。

学校類型別にみると、複式学級のある学校は60校、複式学級のみのある学校は30校となった。また、75条学級（学校教育法75条第1項各号に該当する心身に障害のある児童生徒で編成されている学級）のある学校は306校となった。

学級数別学校数は11学級以下の学校が363校（構成比63.0%）であった。

イ 学級数

学級数は5,927学級で前年度より46学級減少した。

収容人員別学級数は26～30人学級が1,444学級で一番多く、前年より54学級増加した。

ウ 児童数

児童数は138,812人（男70,865人、女67,947人）で、前年度より1,222人減少した。うち75条学級児童数は1,415人、長期欠席児童数（30日以上欠席者）は前年度と同数の826人となった。このうち「不登校」は前年度より10人増加し484人（構成比0.35%）となり、全国平均（0.32%）を0.03ポイント上回った。

1校当たりの平均児童数は241.0人で前年度より5.6人増加し、全国平均（311.3人）を70.3人下回った。

1学級当たりの平均児童数は23.4人で前年度と変わらず、全国平均（26.1人）を2.7人下回った。

エ 教員数（本務者）

教員数は9,043人（男3,476人、女5,567人）で、前年度より20人減少した。これを男女別構成比で見ると、男子教員38.4%、女子教員は前年度より0.2ポイント上昇し61.6%となり、全国平均（62.7%）と比べると1.1ポイント下回った。

（以上第1・2・3・4表）

第1表 小学校の学校数、児童数、教員数の推移

単位：校・人・%

区分 年度	学校数			児童数			教員数（本務者）					
	計	本校	分校	計	男	女	計	構成比	男	構成比	女	構成比
13年度	634	626	8	146,590	74,972	71,618	9,204	100.0	3,629	39.4	5,575	60.6
14年度	619	612	7	143,712	73,477	70,235	9,121	100.0	3,563	39.1	5,558	60.9
15年度	612	606	6	142,046	72,568	69,478	9,149	100.0	3,565	39.0	5,584	61.0
16年度	595	588	7	140,034	71,681	68,353	9,063	100.0	3,500	38.6	5,563	61.4
17年度	576	571	5	138,812	70,865	67,947	9,043	100.0	3,476	38.4	5,567	61.6
全国	23,124	22,738	386	7,197,460	3,680,006	3,517,454	416,789	100.0	155,264	37.3	261,525	62.7

第2表 小学校類型別・学級数別学校数

単位：校

区分 年度	複式学級 のある学校	複式学級 のみの学校	75条学級の ある学校	5学級 以下	6～11 学級	12～18 学級	19～24 学級	25～30 学級	31学級 以上
13年度	81	39	259	122	297	139	58	15	3
14年度	74	42	271	113	289	140	57	19	1
15年度	75	37	278	112	286	138	55	20	1
16年度	67	31	298	98	288	138	49	20	2
17年度	60	30	306	84	279	143	49	20	1

第3表 小学校収容人員別学級数

単位：学級

区分	学 級 数									
	計	～7人	8～12人	13～20人	21～25人	26～30人	31～35人	36～40人	41～45人	46人～
13年度	6,159	601	397	836	1,135	1,515	1,099	573	3	-
14年度	6,099	610	383	912	1,104	1,474	1,051	562	3	-
15年度	6,060	631	384	893	1,085	1,457	1,090	519	1	-
16年度	5,973	638	376	839	1,082	1,498	1,001	537	2	-
17年度	5,927	661	353	849	1,070	1,444	968	582	-	-
国立	39	-	-	3	-	9	6	21	-	-
公立	5,888	661	353	846	1,070	1,435	962	561	-	-
私立	-	-	-	-	-	-	-	-	-	-
対前年度 増減数	△46	23	△23	10	△12	△54	△33	45	△2	-

第4表 小学校長期欠席者（30日以上）の状況

単位：人・%

区分	本 県					全 国				
	計	病気	経済的 理由	不登校	その他	計	病気	経済的 理由	不登校	その他
16年度調査 (児童数に対する割合)	826 (0.58)	296 (0.21)	- (-)	474 (0.33)	56 (0.04)	62,151 (0.86)	29,080 (0.40)	78 (0.00)	24,086 (0.33)	8,907 (0.12)
17年度調査 (児童数に対する割合)	826 (0.59)	293 (0.21)	- (-)	484 (0.35)	49 (0.03)	59,315 (0.82)	26,517 (0.37)	62 (0.00)	23,310 (0.32)	9,426 (0.13)
対前年度増減率	0.0	△ 1.0	-	2.1	△ 12.5	△ 4.6	△ 8.8	△ 20.5	△ 3.2	5.8

(注) 「長期欠席者」とは、本年3月31日現在の在学者のうち、前年の4月1日から本年の3月31日までの1年間に連続又は断続して30日以上欠席した者をいう。

16年度調査は平成15年4月1日から平成16年3月31日までの1年間の数値

17年度調査は平成16年4月1日から平成17年3月31日までの1年間の数値

単位未満を四捨五入したので、総数に一致しない場合がある。

(2) 中学校

ア 学校数

学校数は、廃校2校（公立本校2校）、新設1校（公立本校1校）で前年度より1校減少し、248校（国立3校、公立本校241校、公立分校1校、私立3校）となった。

学校類型別にみると、複式学級のある学校は3校、複式学級のみの学校は0校となった。

また、75条学級のある学校は149校となった。

学級数別学校数は11学級以下の学校が172校（構成比67.9%）であった。

イ 学級数

学級数は2,370学級で、前年度より53学級減少した。

収容人員別学級数は36～40人学級が788学級で最も多かったが、前年度より101学級減少した。

ウ 生徒数

生徒数は71,892人（男~~36,804~~人、女~~35,088~~人）で、前年度より2,181人減少した。うち75条学級生徒数は567人、長期欠席生徒数は前年度より7人増加し2,021人となった。このうち「不登校」は前年度より45人増加し1,823人（構成比2.46%）となり、全国平均（2.73%）と比べると0.27ポイント下回った。

1校当たりの平均生徒数は289.9人で前年度より7.6人減少し、全国平均（328.6人）と比べると38.7人下回った。

1学級当たりの平均生徒数は30.3人で前年度より0.2人減少し、全国平均（30.7人）と比べると0.4人下回った。

エ 教員数（本務者）

教員数は5,245人（男3,072人、女2,173人）で、前年度より27人減少した。これを男女別構成比で見ると、男子教員58.6%、女子教員は前年度より0.2ポイント下落し41.4%となり、全国平均（41.0%）を0.4ポイント上回った。

（以上第5・6・7・8表）

第5表 中学校の学校数、生徒数、教員数の推移

単位：校・人・%

区分 年度	学校数			生徒数			教員数（本務者）					
	計	本校	分校	計	男	女	計	構成比	男	構成比	女	構成比
13年度	254	254	-	81,656	41,505	40,151	5,390	100.0	3,192	59.2	2,198	40.8
14年度	254	254	-	78,910	40,240	38,670	5,333	100.0	3,160	59.3	2,173	40.7
15年度	250	250	-	76,063	38,882	37,181	5,302	100.0	3,114	58.7	2,188	41.3
16年度	249	248	1	74,073	37,844	36,229	5,272	100.0	3,080	58.4	2,192	41.6
17年度	248	247	1	71,892	36,803	35,089	5,245	100.0	3,072	58.6	2,173	41.4
全国	11,035	10,960	75	3,626,416	1,854,127	1,772,289	248,688	100.0	146,603	59.0	102,085	41.0

第6表 中学校類型別・学級数別学校数

単位:校

区分 年度	複式学級のある学校	複式学級のみの学校	75条学級のある学校	2学級以下	3~11学級	12~18学級	19~24学級	25~30学級	31学級以上
13年度	2	-	134	4	156	72	22	-	-
14年度	2	-	142	3	161	68	22	-	-
15年度	1	-	149	3	162	67	18	-	-
16年度	3	-	150	4	165	61	18	1	-
17年度	3	-	149	5	167	61	15	-	-

第7表 中学校収容人員別学級数

単位:学級

区分	学級数									
	計	~7人	8~12人	13~20人	21~25人	26~30人	31~35人	36~40人	41~45人	46人~
13年度	2,583	190	12	33	118	267	926	1,034	3	-
14年度	2,535	202	14	30	127	301	918	939	4	-
15年度	2,471	223	18	22	121	310	857	915	5	-
16年度	2,423	225	17	27	121	337	799	889	8	-
17年度	2,370	224	16	32	119	341	814	816	8	-
国立	27	-	-	-	-	-	-	25	2	-
公立	2,330	222	16	32	118	340	813	788	1	-
私立	13	2	-	-	1	1	1	3	5	-
対前年度増減数	△53	△1	△1	5	△2	4	15	△73	-	-

第8表 中学校長期欠席者(30日以上)の状況

単位:人・%

区分	本 県					全 国				
	計	病気	経済的理由	不登校	その他	計	病気	経済的理由	不登校	その他
16年度調査	2,014	216	3	1,778	17	131,173	19,728	221	102,126	9,098
(生徒数に対する割合)	(2.65)	(0.28)	(0.00)	(2.34)	(0.02)	(3.58)	(0.54)	(0.01)	(2.79)	(0.25)
17年度調査	2,021	177	0	1,823	21	127,621	18,467	191	100,007	8,956
(生徒数に対する割合)	(2.73)	(0.24)	(0.00)	(2.46)	(0.03)	(3.48)	(0.50)	(0.01)	(2.73)	(0.24)
対前年度増減率	0.3	△ 18.1	△ 100.0	2.5	23.5	△ 2.7	△ 6.4	△ 13.6	△ 2.1	△ 1.6

(注) 「長期欠席者」とは、本年3月31日現在の在学者のうち、前年の4月1日から本年の3月31日までの1年間に連続又は断続して30日以上欠席した者をいう。

16年度調査は平成15年4月1日から平成16年3月31日までの1年間の数値

17年度調査は平成16年4月1日から平成17年3月31日までの1年間の数値

単位未満を四捨五入したので、総数に一致しない場合がある。

(3) 高等学校(通信制課程を除く)

ア 学校数

学校数は、廃校2校(公立本校2校)、新設2校(公立本校2校)で前年度と同数の123校(公立本校102校、同分校6校、私立15校)となった。

課程別では、全日制独立校108校、定時制独立校8校、全定併置校7校となった。

イ 生徒数

生徒数は74,936人(男37,939人、女36,997人)で、前年度より2,539人減少した。

設置者別では、公立が62,093人で前年度より2,154人減少し、私立は12,843人で前年度より385人減少した。

課程別では、全日制が72,290人で前年度より2,633人減少し、定時制は2,646人で前年度より94人増加した。

また、学科別の割合は、全日制では普通科が70.8%を占めた。(第9表)

ウ 入学者数

全日制入学者は23,789人で、前年度より990人減少した。

定時制入学者は818人で、前年度より7人増加した。

エ 教員数(本務者)

教員数は5,336人(男3,714人、女1,622人、公立4,598人、私立738人)で、前年度より165人減少した。これを男女別構成比で見ると、男子教員69.6%、女子教員は前年度より0.1ポイント上昇し30.4%となり、全国平均(27.6%)と比べると2.8ポイント上回った。

第9表 学科別生徒数の推移

全日制(本科) 単位:人・%

区分 年度	計		普通科		農業科		工業科		商業科		水産科		家庭科		看護科		その他		総合	
	計	構成比	普通科	構成比	農業科	構成比	工業科	構成比	商業科	構成比	水産科	構成比	家庭科	構成比	看護科	構成比	その他	構成比	総合	構成比
13年度	83,151	100.0	56,823	68.3	3,795	4.6	7,514	9.0	7,692	9.3	303	0.4	1,679	2.0	231	0.3	2,163	2.6	2,951	3.5
14年度	80,411	100.0	55,382	68.9	3,381	4.2	7,122	8.9	6,780	8.4	317	0.4	1,440	1.8	192	0.2	2,114	2.6	3,683	4.6
15年度	77,493	100.0	54,123	69.8	2,855	3.7	6,573	8.5	5,725	7.4	298	0.4	1,191	1.5	153	0.2	2,041	2.6	4,534	5.9
16年度	74,923	100.0	52,859	70.6	2,497	3.3	6,006	8.0	5,050	6.7	289	0.4	1,091	1.5	118	0.2	2,031	2.7	4,982	6.6
17年度	72,290	100.0	51,166	70.8	2,279	3.2	5,533	7.7	4,377	6.1	293	0.4	1,067	1.5	150	0.2	2,105	2.9	5,320	7.4

定時制 単位:人・%

区分 年度	計		普通科		工業科		商業科	
	計	構成比	普通科	構成比	工業科	構成比	商業科	構成比
13年度	2,061	100.0	1,986	96.4	18	0.9	57	2.8
14年度	2,247	100.0	2,182	97.1	8	0.4	57	2.5
15年度	2,383	100.0	2,339	98.2	0	0.0	44	1.8
16年度	2,552	100.0	2,527	99.0	0	0.0	25	1.0
17年度	2,646	100.0	2,634	99.5	0	0.0	12	0.5

(4) 中等教育学校

ア 学校数

学校数は新設1校（公立本校1校）で、3校（公立本校3校）となった。

イ 生徒数

生徒数は前年度より240人増加し647人（男250人、女397人、前期課程570人、後期課程77人）となった。

ウ 教員数（本務者）

教員数は20人増加し47人（男34人、女13人）となった。（第10表）

第10表 中等教育学校の学校数、生徒数、教員数の推移

単位：校・人

区分 年度	学校数	生徒数						教員数（本務者）		
		前期課程			後期課程（全・定）			計	男	女
	計	男	女	計	男	女				
13年度	-	-	-	-	-	-	-	-	-	
14年度	1	82	33	49	-	-	-	8	6	2
15年度	2	245	99	146	-	-	-	19	13	6
16年度	2	407	162	245	-	-	-	27	17	10
17年度	3	570	217	353	77	33	44	47	34	13
全国	19	4,776	2,603	2,173	2,680	1,558	1,122	560	382	178

(5) 盲学校・聾学校・養護学校

ア 学校数

学校数は新設2校（公立養護分校2校）で、前年度より2校増加し27校（盲学校公立本校2校、聾学校公立本校2校、養護学校国立本校1校・公立本校16校・同分校6校）となった。

イ 在学者数

在学者数は盲学校67人、聾学校130人、養護学校1,538人で、前年度より盲学校は5人減少、聾学校は8人減少、養護学校は96人増加した。

また、通学状況は、家庭からの通学が1,173人（構成比67.6%）、寄宿舎390人（同22.5%）、児童福祉施設113人（同6.5%）、国立療養所0人（同0.0%）その他の医療機関59人（同3.4%）となった。（第11表、第1図）

ウ 教員数（本務者）

教員数は1,158人（盲学校68人、聾学校97人、養護学校993人）で、前年度より48人増加した。

教員1人当たりの在学者数は、盲学校1.0人（全国平均1.1人）、聾学校1.3人（同1.3人）、養護学校1.5人（同1.6人）となった。

第11表 通学状況別在学者数

単位:人

区 分	計	寄宿舍	家庭	児童福祉施設 重心病棟	国立療養所 重心病棟	その他の 医療機関
平成13年度	1,538	356	956	107	12	104
平成14年度	1,560	352	991	103	12	102
平成15年度	1,623	373	1,034	107	13	96
平成16年度	1,652	393	1,083	91	10	75
平成17年度	1,735	390	1,173	113	-	59
国立養護学校	63	-	63	-	-	-
盲学校	67	32	35	-	-	-
聾学校	130	44	86	-	-	-
養護学校	1,475	314	989	113	-	59
対前年度増減数	83	△3	90	22	△10	△16

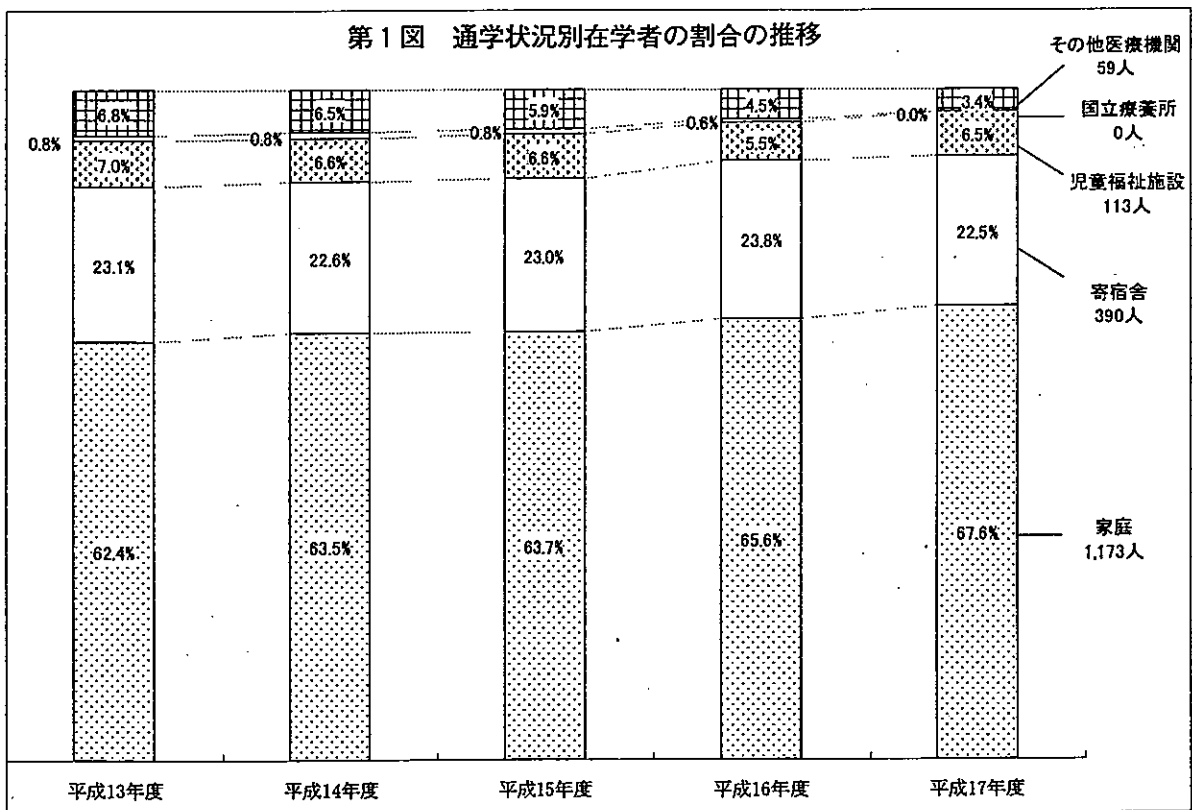

(6) 幼稚園

ア 園数

園数は、前年度と変わりなく162園（国立2園、公立46園、私立114園）となった。

イ 在園者数

在園者数は18,358人（男9,271人、女9,087人）で、前年度より217人減少した。

設置者別では、国立132人、公立3,492人、私立14,734人となり、私立が全体の80.3%を占めた。

ウ 就園率

県下小学校1学年の児童数は22,467人で、幼稚園修了者は6,600人であり、就園率は29.4%となり、前年度より0.9ポイント低下した。（全国平均58.4%）

エ 教員数（本務者）

教員数は1,436人（男99人、女1,337人）で、前年度より19人増加した。

教員1人当たりの在園者数は12.8人で、全国平均（15.7人）と比べると2.9人下回った。

(7) 専修学校

ア 学校数

学校数は、廃校4校（国立1校、私立3校）で、前年度より4校減少し76校（公立3校、私立73校）となった。

イ 生徒数

生徒数は18,995人（男8,784人、女10,211人）で、前年度より303人減少した。

ウ 入学者数

入学者数は9,378人で前年度より326人減少した。このうち高等及び専門課程へ進学・入学した高校・中学の新規卒業者は7,261人で、前年度より153人減少した。

エ 卒業者数

卒業者数は8,775人で前年度より171人増加した。このうち就職した者は5,986人（関係分野5,317人、その他の分野669人）で、前年度より165人増加した。

(8) 各種学校

ア 学校数

学校数は、前年度と変わらず16校（私立のみ）となった。

イ 生徒数

生徒数は577人（男215人、女362人）で、前年度より156人減少した。

ウ 入学者数

入学者数は446人で前年度より110人減少した。

分野別生徒数では、予備校245人、家政関係98人、医療関係50人等となった。

エ 卒業者数

卒業者数は558人で前年度より116人減少した。

2 学校通信教育調査

ア 学校数

学校数は前年度と変わらず5校（公立3校、私立2校）となった。

イ 生徒数

生徒数は2,519人（男1,222人、女1,297人）で前年度より116人減少した。

入学者数は（本年4月1日から5月1日まで）は707人で前年度より182人減少した。退学者は133人で前年度より1,241人減少した。

また、履修者数（実際に1科目以上履修している者の実数）は1,511人となった。

ウ 教員数(本務者)

教員数は69人（男49人、女20人）で、前年度より2人増加した。

3 不就学学齢児童生徒調査

ア 不就学学齢児童生徒数

不就学学齢児童生徒数は6人で前年度より2人増加した。内訳は就学免除者2人（前年度0人）、就学猶予者4人（前年度4人）となった。（第12表）

イ 1年以上居所不明者

1年以上居所不明者数は3人であった。

ウ 学齢児童生徒死亡者数

学齢児童生徒死亡者数は、平成16年度間（平成16年4月1日～平成17年3月31日）は12人で、前年度間より7人増加した。

第12表 不就学学齢児童生徒数の推移

単位：人

区分 年度	就学免除者			就学猶予者			1年以上居所不明者			学齢児童生徒死亡者数		
	計	6～11歳	12～14歳	計	6～11歳	12～14歳	計	6～11歳	12～14歳	計	6～11歳	12～14歳
13年度	1	-	1	10	3	7	-	-	-	19	14	5
14年度	2	1	1	8	4	4	-	-	-	8	5	3
15年度	-	-	-	5	3	2	2	2	-	6	3	3
16年度	-	-	-	4	3	1	-	-	-	5	4	1
17年度	2	2	-	4	4	-	3	3	-	12	7	5

4 卒業後の状況調査

(1) 中学校

ア 卒業者数

卒業者数は25,398人(男13,001人、女12,397人)で、前年度より943人減少した。

イ 高等学校等進学者

高等学校等進学者は25,137人(男12,836人、女12,301人、うち進学しながら就職している者2人)で、前年度より929人減少した。

高等学校等進学率は前年度と同様99.0%となり、全国平均(97.6%)と比べると1.4ポイント上回った。

注)「高等学校等進学者」とは、高等学校・中等教育学校後期課程・盲・聾・養護学校高等部の本科、別科、及び高等専門学校へ進んだ者である。また、就職進学を含む。

ウ 専修学校進学者等

専修学校(高等課程)進学者は6人(男4人、女2人)で前年度より14人減少した

専修学校(一般課程)等入学者は26人(男19人、女7人)で前年度より10人増加した。

入学先別では、専修学校(一般課程)3人(前年度1人)、各種学校10人(同5人)、公共職業能力開発施設等13人(同10人)となった。

注)「専修学校(一般課程)等入学者」とは、専修学校(一般課程)、各種学校、公共職業能力開発施設等の入学(所)者である。

エ 就職者

就職進学者を含む就職者総数は42人(男30人、女12人、うち進学しながら就職している者2人)で、前年度より17人減少した。

就職率は前年度と変わらず0.2%となり、全国平均(0.7%)を0.5ポイント下回った。

就職先県内県外別では、県内就職者数が37人で前年度より13人減少し、県外就職者数は5人で前年度より4人減少した。構成比は県内88.1%(前年度84.7%)、県外11.9%(同15.3%)となり、前年度より県内就職率が3.4ポイント上昇した。

また就職先を産業別に見ると、第1次産業(農業、林業、漁業)が1人、第2次産業(鉱業、建設業、製造業)が20人、第3次産業(電気・ガス・熱供給・水道業、情報通信業、運輸業、卸売・小売業、金融・保険業、不動産業、飲食店・宿泊業、医療・福祉、教育・学習支援業、複合サービス事業、サービス業、公務)が18人、左記以外・不詳が3人となった。

注)「就職率」とは、卒業者のうち就職進学を含む就職者総数の占める割合である。

オ 左記以外の者、死亡・不詳

左記以外の者、死亡・不詳は189人(男112人、女77人)で、前年度より8人増加し、卒業者総数の0.7%(前年度0.7%)となった。

この内訳は左記以外の者189人(男112人、女77人)、死亡・不詳は0人であった。

(以上 第13・14・15表、第2図)

第13表 中学校進路別卒業生数の推移

単位：人・%

区分 年度	卒業生		高等学校等 進学者		専修学校等 進学者等		就職者		左記以外の者、 死亡・不詳		再掲		
	人数	構成比	人数	構成比	人数	構成比	人数	構成比	人数	構成比	高等学校等 進学者のうち就 職している者	専修学校 等進学者のうち 就職している者	就職者 総数
13年度	29,155	100.0	28,566	98.0	207	0.7	112	0.4	270	0.9	9	1	122
14年度	28,155	100.0	27,668	98.3	145	0.5	75	0.3	267	0.9	2	2	79
15年度	27,119	100.0	26,662	98.3	120	0.4	57	0.2	280	1.0	5	1	63
16年度	26,341	100.0	26,066	99.0	36	0.1	58	0.2	181	0.7	1	0	59
17年度	25,398	100.0	25,137	99.0	32	0.1	40	0.2	189	0.7	2	0	42
全国	1,236,351	100.0	1,207,152	97.6	5,994	0.5	7,892	0.6	15,313	1.2	837	24	8,753

第14表 高等学校等進学率、就職率の推移

単位：%

区分 年度	高等学校等進学率		就職率	
	県	全国	県	全国
13年度	98.0	96.9	0.4	1.0
14年度	98.3	97.0	0.3	0.9
15年度	98.3	97.3	0.2	0.3
16年度	99.0	97.5	0.2	0.7
17年度	99.0	97.6	0.2	0.7

第15表 中学校県内・県外別産業別就職者の推移

単位：人・%

区分 年度	総数		県内		県外		第1次産業		第2次産業		第3次産業		左記以外・不詳	
	人数	構成比	人数	構成比	人数	構成比	人数	構成比	人数	構成比	人数	構成比	人数	構成比
13年度	122	100.0	108	88.5	14	11.5	4	3.3	70	57.4	45	36.9	3	2.5
14年度	79	100.0	64	81.0	15	19.0	6	7.6	31	39.2	39	49.4	3	3.8
15年度	63	100.0	54	85.7	9	14.3	3	4.8	26	41.3	34	54.0	-	0.0
16年度	59	100.0	50	84.7	9	15.3	3	5.1	32	54.2	22	37.3	2	3.4
17年度	42	100.0	37	88.1	5	11.9	1	2.4	20	47.6	18	42.9	3	7.1

第2図 中学校就職者産業別県内・県外別割合

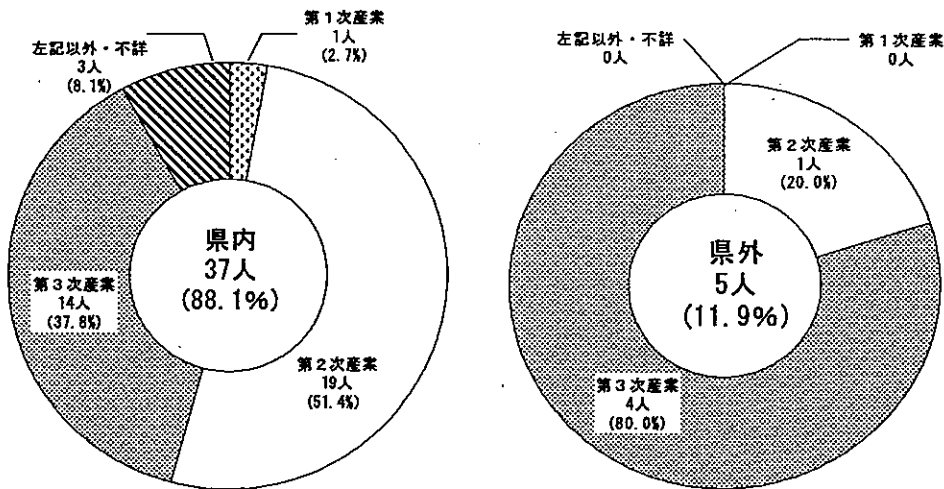

(2) 高等学校

ア 卒業者数

卒業者数は25,377人（男12,767人、女12,610人）で、前年度より816人減少した。

イ 大学進学者

大学等進学者数は10,231人（男5,191人、女5,040人、うち進学しながら就職している者2人）で、前年度より211人増加した。

大学等進学率は前年度より2.0ポイント上昇し40.3%となったが、全国平均（47.3%）と比べると7.0ポイント下回った。男女別進学率をみると、男子は前年度より2.6ポイント上昇し40.7%となり全国平均（45.9%）と比べると5.2ポイント下回った。女子は前年度より1.6ポイント上昇し40.0%となり、全国平均（48.6%）と比べると8.6ポイント下回った。

志願状況は本年3月本科を卒業し、大学（学部）、短期大学（本科）を志望した者は12,091人で、志願率47.6%（前年度46.8%）、うち大学志願者9,965人、志願率39.3%（前年度38.5%）、短期大学志願者2,126人、志願率8.4%（前年度8.3%）となった。

注）「大学等進学者」とは、大学の学部・通信教育部・別科、短期大学の本科・通信教育部・別科、高等学校等の専攻科への進学者である。また、就職進学者を含む。

「大学等進学率」とは、全卒業者数のうち大学等進学者の占める比率である。

ウ 専修学校等進学者等

専修学校（専門課程）進学者数は7,136人（男2,990人、女4,146人）で、前年度より493人減少した。

進学率は前年度より1.0ポイント低下し28.1%となり、全国平均（19.0%）と比べると、9.1ポイント上回った。

専修学校（一般課程）等入学者は1,777人（男1,213人、女564人）で前年度より241人減少した。

入学先別では、専修学校一般課程1,054人（前年度1,186人）、各種学校336人（同447人）、公共職業訓練施設等387人（同385人）であった。

注）「専修学校（一般課程）等入学者数」とは、専修学校（一般課程）、各種学校及び公共職業能力開発施設等への入学（所）者の総数である。

エ 就職者

就職進学者を含む就職者総数は4,660人（男2,690人、女1,970人、うち大学等に進学しながら就職している者2人、専修学校等進学者のうち就職している者10人）で、前年度より11人減少した。

就職率は前年度より0.6ポイント上昇し18.4%となり、全国平均（17.4%）と比べると1.0ポイント上回った。

就職先県内県外別では、県内就職者数は4,218人で前年度より2人減少し、県外就職者数は442人で前年度より9人減少した。構成比は県内90.5%（前年度90.3%）、県外9.5%（同9.7%）となり、前年度より県内就職率が0.2ポイント上昇した。

県外就職者の都道府県別では、東京都198人、埼玉県65人、神奈川県45人、千葉県24人、群馬県19人、富山県12人、長野県11人等の順となった。

就職先を産業別にみると、最も多い産業は製造業1,993人、次いで卸売・小売業642人で、最も少ない産業は教育・学習支援業の2人となった。

また、職業別にみると、最も多い職業は生産工程・労務作業者2,464人、次いでサービス職業従事者840人、販売従事者568人等で、最も少ない職業は農林漁業作業者のうちの漁

最も少ない産業は教育・学習支援業の2人となった。

また、職業別にみると、最も多い職業は生産工程・労務作業者2,464人、次いでサービス職業従事者840人、販売従事者568人等で、最も少ない職業は農林漁業作業者のうちの漁業作業者の3人であった。

注)「就職率」とは、卒業者のうち就職進学者を含む就職者総数の占める割合である。

オ 一時的な職に就いた者

一時的な職に就いた者は、390人(男143人、女247人)で、前年度より56人減少した。卒業者総数に占める割合は1.5%となり全国平均(1.9%)と比べると、0.4ポイント下回った。

注)「一時的な職に就いた者」とは、アルバイト・パート等、臨時的な収入を目的とする仕事に就いた者の数。

カ 左記以外の者、死亡・不詳

左記以外の者、死亡・不詳は1,195人(男544人、女651人)で、前年度より257人減少し、卒業者総数の4.7%(前年度5.5%)となった。この内訳は左記以外の者1,195人、死亡・不詳0人であった。

(以上 第16・17・18・19表、第3・4・5図)

第16表 高等学校進路別卒業者数の推移

単位：人・%

区分 年度	卒業者総数		大学等進学者		専修学校等 進学者等		就職者		一時的な職に 就いた者		左記以外の者、 死亡・不詳		再掲	
	人数	構成比	人数	構成比	人数	構成比	人数	構成比	人数	構成比	人数	構成比	進学者 等のうち 就職して いる者	就職者 総数
13年度	27,290	100.0	9,921	36.4	9,768	35.8	5,590	20.5	-	-	2,011	7.4	58	5,648
14年度	27,607	100.0	10,237	37.1	10,273	37.2	4,900	17.7	-	-	2,197	8.0	38	4,938
15年度	27,085	100.0	10,078	37.2	10,252	37.9	4,607	17.0	-	-	2,148	7.9	33	4,640
16年度	26,193	100.0	10,020	38.3	9,647	36.8	4,628	17.7	446	1.7	1,452	5.5	43	4,671
17年度	25,377	100.0	10,231	40.3	8,913	35.1	4,648	18.3	390	1.5	1,195	4.7	12	4,660
全国	1,202,732	100.0	568,339	47.3	325,558	27.1	206,767	17.2	22,853	1.9	79,215	6.6	1,994	208,761

第3図 高等学校卒業者の進路別割合

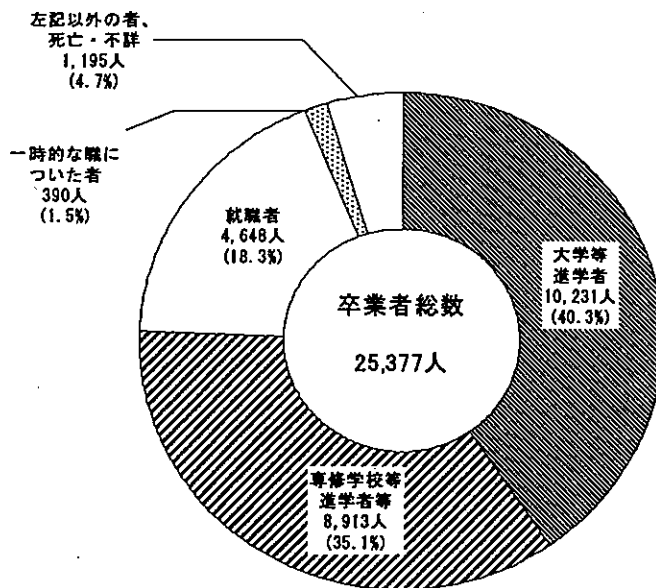

第17表 大学等進学率、就職率の推移

単位：%

区分 年度	大学等進学率						就職率	
	県			全国			県	全国
	計	男	女	計	男	女		
13年度	36.4	37.0	35.7	45.1	43.1	47.1	20.7	18.4
14年度	37.1	37.5	36.6	44.8	42.8	46.9	17.9	17.1
15年度	37.2	37.3	37.1	44.6	42.7	46.6	17.1	16.6
16年度	38.3	38.1	38.4	45.3	43.6	47.1	17.8	16.9
17年度	40.3	40.7	40.0	47.3	45.9	48.6	18.4	17.4

第18表 大学（学部）、短期大学（本科）の入学志願者数

単位：人

区分	本年3月本科卒業生						前年3月卒業生(1浪)						前々年3月以前卒業生(2浪以上)					
	大学(学部)			短期大学(本科)			大学(学部)			短期大学(本科)			大学(学部)			短期大学(本科)		
	計	男	女	計	男	女	計	男	女	計	男	女	計	男	女	計	男	女
13年度	9,879	6,061	3,818	2,245	280	1,965	1,761	1,192	569	99	13	86	225	168	57	8	2	6
14年度	10,497	6,336	4,161	2,110	321	1,789	1,639	1,117	522	72	7	65	266	215	51	4	1	3
15年度	10,344	6,239	4,105	2,110	344	1,766	1,720	1,171	549	82	19	63	305	232	73	32	8	24
16年度	10,090	6,023	4,067	2,166	364	1,802	1,634	1,124	510	99	27	72	283	219	64	44	21	23
17年度	9,965	5,926	4,039	2,126	385	1,741	1,333	936	397	99	24	75	223	170	53	41	14	27
対前年度 増減数	△125	△97	△28	△40	21	△61	△301	△188	△113	-	△3	3	△60	△49	△11	△3	△7	4

第19表 高等学校県内・県外就職者の推移

単位：人・%

区分 年度	総数		県内		県外	
	人数	構成比	人数	構成比	人数	構成比
13年度	5,648	100.0	5,071	89.8	577	10.2
14年度	4,938	100.0	4,421	89.5	517	10.5
15年度	4,640	100.0	4,117	88.7	523	11.3
16年度	4,671	100.0	4,220	90.3	451	9.7
17年度	4,660	100.0	4,218	90.5	442	9.5

第4図 高等学校産業別就職者

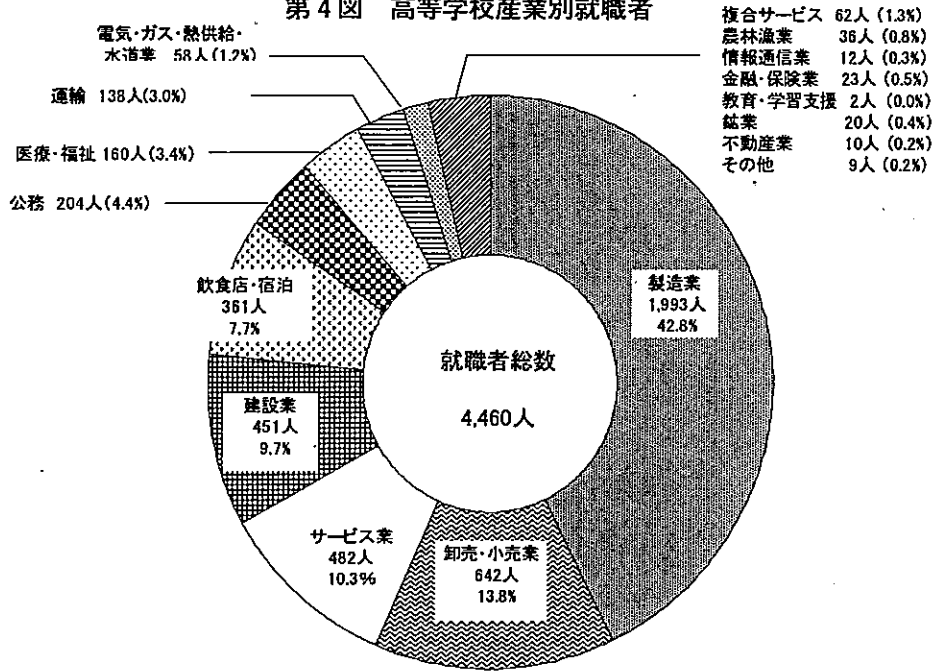

第5図 高等学校職業別就職者の構成比

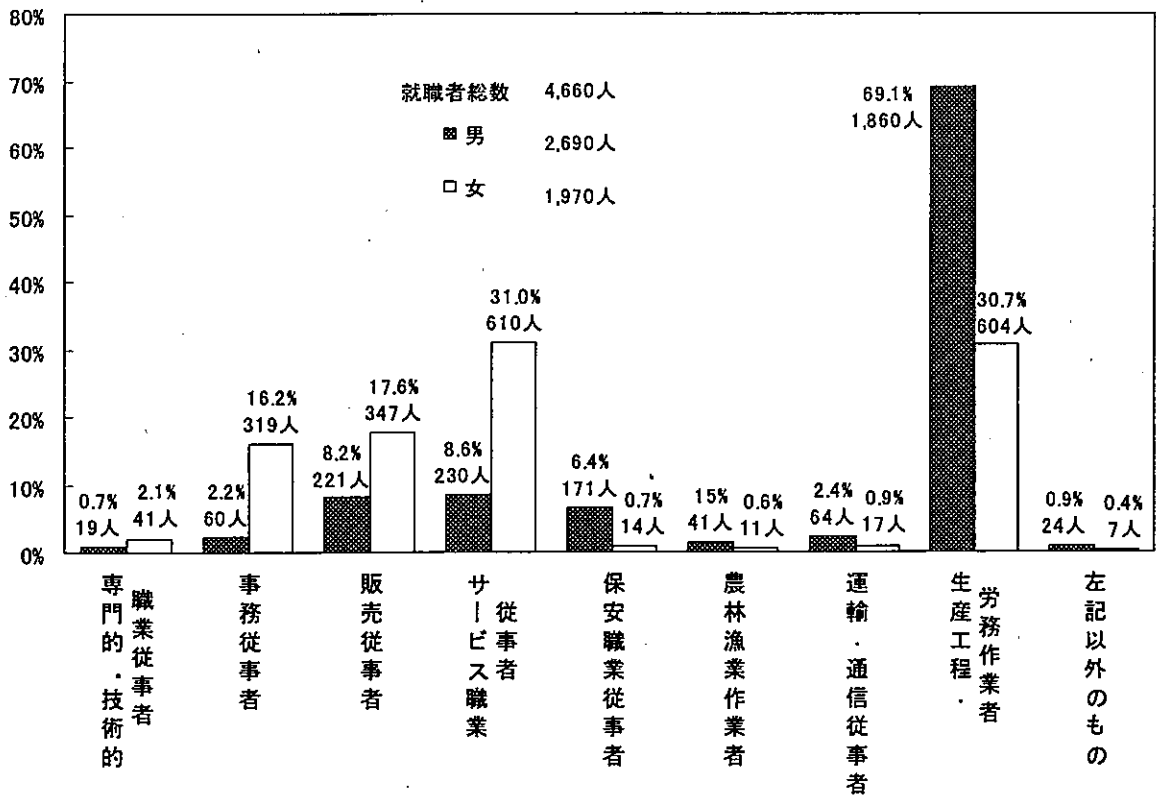

(3) 盲学校・聾学校・養護学校

ア 中学部

卒業者総数は盲学校4人、聾学校15人、養護学校106人となった。

高等学校等進学者数は盲学校4人、聾学校15人、養護学校103人となった。

就職者は0名となった。左記以外の者は養護学校3人で、このうち社会福祉施設入所者は養護学校3人となった。

イ 高等部

卒業者総数は盲学校6人、聾学校7人、養護学校189人となった。

大学等進学者数は盲学校3人、聾学校5人、養護学校2人で、専修学校等進学者数は聾学校1人、養護学校4人となった。

就職者数は盲学校0人、聾学校0人、養護学校28人となった。左記以外の者は盲学校3人、聾学校1人、養護学校155人で、このうち社会福祉施設入所者は盲学校3人、聾学校1人、養護学校127人であった。

III 統計表

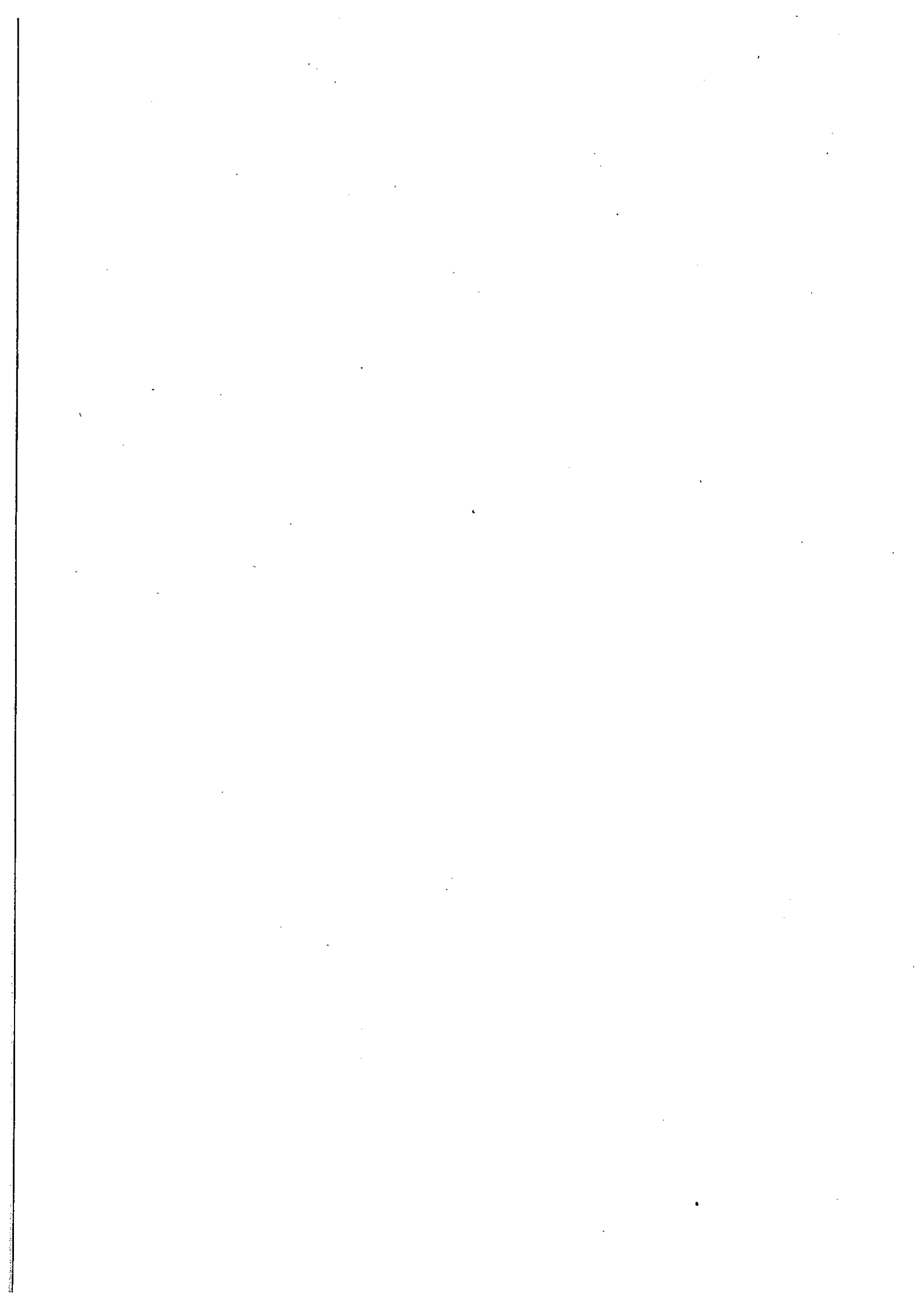

第1表 総括表

単位:人

区分	合計(国・公・私立計)						国立					公立					私立								
	学校数		学級数 (学科)	児童・ 生徒数 等	教員数 (本務者)	職員数 (本務者)	学校数		学級数 (学科)	児童・ 生徒数 等	教員数 (本務者)	職員数 (本務者)	学校数		学級数 (学科)	児童・ 生徒数 等	教員数 (本務者)	職員数 (本務者)	学校数		学級数 (学科)	児童・ 生徒数 等	教員数 (本務者)	職員数 (本務者)	
	本校	分校					本校	分校					本校	分校					本校	分校					本校
小学校	571	5	5,927	138,812	9,043	2,213	3	-	39	1,313	55	19	568	5	5,888	137,499	8,988	2,194	-	-	-	-	-	-	-
中学校	247	1	2,370	71,892	5,245	906	3	-	27	1,069	49	3	241	1	2,330	70,393	5,172	903	3	-	13	430	24	-	
高等学校	117	6	1,647	74,936	5,336	1,036	-	-	-	-	-	-	102	6	1,647	62,093	4,598	906	15	-	-	12,843	738	130	
全日制	103	5	1,558	72,290	5,058	1,000	-	-	-	-	-	-	88	5	1,558	59,447	4,320	870	15	-	-	12,843	738	130	
全日制 (再掲) 専攻科	-	-	-	39	-	-	-	-	-	-	-	-	-	-	-	-	-	-	-	-	-	39	-	-	
定時制	7	1	89	2,646	278	36	-	-	-	-	-	-	7	1	89	2,646	278	36	-	-	-	-	-	-	
併置校	7	-	-	-	-	-	-	-	-	-	-	-	7	-	-	-	-	-	-	-	-	-	-	-	
高等学校 通信制	5	-	-	2,519	69	8	-	-	-	-	-	-	3	-	-	1,758	38	1	2	-	-	761	31	7	
中等教育 学校	3	-	14	647	47	10	-	-	-	-	-	-	3	-	14	647	47	10	-	-	-	-	-	-	
盲・聾・ 養護学校	21	6	467	1,735	1,158	389	1	-	9	63	30	3	20	6	458	1,672	1,128	386	-	-	-	-	-	-	
盲学校	2	-	24	67	68	45	-	-	-	-	-	-	2	-	24	67	68	45	-	-	-	-	-	-	
聾学校	2	-	36	130	97	50	-	-	-	-	-	-	2	-	36	130	97	50	-	-	-	-	-	-	
養護学校	17	6	407	1,538	993	294	1	-	9	63	30	3	16	6	398	1,475	963	291	-	-	-	-	-	-	
幼稚園	162	-	887	18,358	1,436	374	2	-	6	132	10	1	46	-	183	3,492	258	35	114	-	698	14,734	1,168	338	
専修学校	76	-	368	18,995	921	279	-	-	-	-	-	-	3	-	3	247	19	2	73	-	365	18,748	902	277	
各種学校	16	-	16	577	42	24	-	-	-	-	-	-	-	-	-	-	-	-	16	-	16	577	42	24	

(注) 1 高等学校の学級数はホームルーム数を示し、公立本科のみの集計である。
 2 高等学校の併置校とは全日制と定時制の両方の課程を設置している学校をいう。
 3 専修学校の学級数は学科数、各種学校の学級数は課程数である。

—小学校—

第1表 学校数、学級数及び理由別長期欠席者数

単位:人

市町村等	学校数			学級数				長期欠席者(前年度間30日以上)				
	計	本校	分校	計	単式学級	複式学級	75条学級	計	病気	経済的理由	不登校	その他
平成16年度	595	588	7	5,973	5,309	213	451	826	296	-	474	56
平成17年度	576	571	5	5,927	5,262	187	478	826	293	-	484	49
国立	3	3	-	39	36	3	-	4	1	-	3	-
公立	573	568	5	5,888	5,226	184	478	822	292	-	481	49
私立	-	-	-	-	-	-	-	-	-	-	-	-
市部	485	482	3	5,121	4,561	148	412	728	270	-	417	41
新潟市	111	110	1	1,603	1,503	4	96	275	105	-	155	15
長岡市	49	49	-	553	511	7	35	78	15	-	58	5
三条市	24	24	-	267	240	-	27	46	24	-	22	-
柏崎市	27	27	-	252	206	15	31	20	4	-	10	6
新発田市	26	26	-	257	228	4	25	48	26	-	20	2
小千谷市	13	13	-	104	86	14	4	8	4	-	3	1
加茂市	7	7	-	73	68	-	5	13	1	-	10	2
十日町市	30	29	1	194	146	32	16	30	10	-	17	3
見附市	8	8	-	102	86	2	14	13	3	-	10	-
村上市	7	7	-	76	67	3	6	23	9	-	13	1
燕市	8	8	-	98	90	-	8	19	2	-	17	-
栃尾市	8	8	-	59	46	8	5	1	-	-	1	-
糸魚川市	18	18	-	139	112	13	14	11	6	-	5	-
妙高市	13	13	-	109	97	2	10	5	-	-	5	-
五泉市	6	6	-	80	76	-	4	7	1	-	6	-
上越市	55	55	-	563	497	6	60	57	26	-	29	2
阿賀野市	14	14	-	130	121	1	8	15	5	-	9	1
佐渡市	37	36	1	225	168	35	22	33	20	-	12	1
魚沼市	11	11	-	117	106	-	11	6	3	-	3	-
南魚沼市	13	13	-	120	107	2	11	20	6	-	12	2
北蒲原郡	11	11	-	122	110	2	10	21	6	-	11	4
聖籠町	3	3	-	39	36	-	3	8	1	-	4	3
中条町	5	5	-	62	57	-	5	10	3	-	7	-
黒川村	3	3	-	21	17	2	2	3	2	-	-	1
中蒲原郡	5	5	-	47	45	-	2	6	2	-	4	-
村松町	5	5	-	47	45	-	2	6	2	-	4	-
西蒲原郡	13	13	-	179	166	-	13	31	6	-	22	3
弥彦村	1	1	-	19	18	-	1	5	-	-	5	-
分水町	3	3	-	34	32	-	2	6	1	-	2	3
吉田町	4	4	-	59	53	-	6	11	1	-	10	-
巻町	5	5	-	67	63	-	4	9	4	-	5	-

第1表 学校数、学級数及び理由別長期欠席者数（つづき）

市町村等	学校数			学級数			長期欠席者(前年度間30日以上)					
	計	本校	分校	計	単式学級	複式学級	75条学級	計	病欠	経済的理由	不登校	その他
南蒲原郡	2	2	-	31	27	-	4	4	-	-	4	-
田上町	2	2	-	31	27	-	4	4	-	-	4	-
東蒲原郡	10	9	1	54	36	12	6	2	1	-	1	-
阿賀町	10	9	1	54	36	12	6	2	1	-	1	-
三島郡	6	6	-	68	62	-	6	2	-	-	2	-
与板町	1	1	-	19	16	-	3	-	-	-	-	-
和島村	2	2	-	13	12	-	1	1	-	-	1	-
出雲崎町	1	1	-	11	10	-	1	1	-	-	1	-
寺泊町	2	2	-	25	24	-	1	-	-	-	-	-
北魚沼郡	3	3	-	20	15	2	3	-	-	-	-	-
川口町	3	3	-	20	15	2	3	-	-	-	-	-
南魚沼郡	12	12	-	88	76	7	5	7	2	-	4	1
湯沢町	5	5	-	30	23	5	2	3	2	-	-	1
塩沢町	7	7	-	58	53	2	3	4	-	-	4	-
中魚沼郡	8	7	1	45	35	8	2	6	2	-	4	-
津南町	8	7	1	45	35	8	2	6	2	-	4	-
刈羽郡	1	1	-	12	11	-	1	-	-	-	-	-
刈羽村	1	1	-	12	11	-	1	-	-	-	-	-
岩船郡	20	20	-	140	118	8	14	19	4	-	15	-
関川村	5	5	-	29	22	5	2	3	1	-	2	-
荒川町	2	2	-	26	23	-	3	4	1	-	3	-
神林村	5	5	-	33	30	-	3	6	-	-	6	-
朝日村	5	5	-	33	30	-	3	6	2	-	4	-
山北町	2	2	-	16	13	-	3	-	-	-	-	-
粟島浦村	1	1	-	3	-	3	-	-	-	-	-	-

*「75条学級」とは、学校教育法第75条に該当する学級。(特殊学級)

*「長期欠席者数(前年度間30日以上)」とは、平成16年度間(平成16年4月1日から平成17年3月31日)の数値。

—小学校—

第2表 学年別児童数

市町村等	合 計			1 学 年			2 学 年			3 学 年		
	計	男	女	計	男	女	計	男	女	計	男	女
平成16年度	140,034	71,681	68,353	22,601	11,459	11,142	23,007	11,818	11,189	22,679	11,593	11,086
平成17年度	138,812	70,865	67,947	22,467	11,419	11,048	22,567	11,456	11,111	22,975	11,788	11,187
国 立	1,313	662	651	201	99	102	213	107	106	220	104	116
公 立	137,499	70,203	67,296	22,266	11,320	10,946	22,354	11,349	11,005	22,755	11,684	11,071
私 立	-	-	-	-	-	-	-	-	-	-	-	-
市 部	121,434	62,064	59,370	19,775	10,058	9,717	19,773	10,030	9,743	20,153	10,328	9,825
新潟市	43,878	22,438	21,440	7,187	3,638	3,549	7,204	3,663	3,541	7,343	3,795	3,548
長岡市	13,749	7,040	6,709	2,341	1,181	1,160	2,266	1,124	1,142	2,309	1,182	1,127
三条市	6,229	3,123	3,106	997	521	476	995	490	505	1,024	511	513
柏崎市	5,196	2,669	2,527	812	409	403	837	428	409	865	455	410
新発田市	5,938	3,094	2,844	964	525	439	924	458	466	944	483	461
小千谷市	2,276	1,191	1,085	342	168	174	398	205	193	403	215	188
加茂市	1,798	951	847	278	137	141	274	141	133	316	169	147
十日町市	3,464	1,757	1,707	527	263	264	572	289	283	539	272	267
見附市	2,447	1,205	1,242	387	194	193	392	199	193	392	187	205
村上市	1,812	959	853	285	162	123	284	162	122	281	118	163
燕市	2,519	1,299	1,220	433	210	223	387	210	177	424	210	214
栃尾市	1,125	568	557	176	93	83	178	92	86	194	101	93
糸魚川市	2,642	1,381	1,261	395	202	193	433	215	218	476	254	222
妙高市	2,193	1,135	1,058	346	183	163	374	192	182	315	170	145
五泉市	2,138	1,097	1,041	330	163	167	342	175	167	364	186	178
上越市	12,422	6,272	6,150	2,080	1,075	1,005	2,057	1,058	999	2,045	1,031	1,014
阿賀野市	2,866	1,471	1,395	503	243	260	427	236	191	473	244	229
佐渡市	3,449	1,707	1,742	550	266	284	555	260	295	578	300	278
魚沼市	2,567	1,314	1,253	419	199	220	429	210	219	417	222	195
南魚沼市	2,726	1,393	1,333	423	226	197	445	223	222	451	223	228
北蒲原郡	2,799	1,415	1,384	448	231	217	473	247	226	445	219	226
聖籠町	967	479	488	157	74	83	161	90	71	150	72	78
中条町	1,511	767	744	239	128	111	257	130	127	234	113	121
黒川村	321	169	152	52	29	23	55	27	28	61	34	27
中蒲原郡	1,085	535	550	168	84	84	179	85	94	155	79	76
村松町	1,085	535	550	168	84	84	179	85	94	155	79	76
西蒲原郡	4,676	2,388	2,288	705	357	348	769	394	375	781	425	356
弥彦村	517	262	255	77	39	38	88	44	44	85	40	45
分水町	878	466	412	123	66	57	147	80	67	157	93	64
吉田町	1,579	788	791	244	123	121	261	130	131	267	137	130
巻町	1,702	872	830	261	129	132	273	140	133	272	155	117

—小学校—

单位:人

4 学 年			5 学 年			6 学 年			うち外国 人児童数	うち75条 学級 児童数	市町村等
計	男	女	計	男	女	計	男	女			
24,163	12,367	11,796	24,032	12,331	11,701	23,552	12,113	11,439	221	1,281	平成16年度
22,650	11,540	11,110	24,152	12,351	11,801	24,001	12,311	11,690	198	1,415	平成17年度
227	126	101	236	115	121	216	111	105	-	-	国 立
22,423	11,414	11,009	23,916	12,236	11,680	23,785	12,200	11,585	198	1,415	公 立
-	-	-	-	-	-	-	-	-	-	-	私 立
19,774	10,090	9,684	20,987	10,770	10,217	20,972	10,788	10,184	174	1,238	市 部
7,058	3,631	3,427	7,557	3,876	3,681	7,529	3,835	3,694	52	354	新潟市
2,222	1,123	1,099	2,306	1,201	1,105	2,305	1,229	1,076	28	113	長岡市
1,029	504	525	1,085	529	556	1,099	568	531	2	95	三条市
853	432	421	908	462	446	921	483	438	16	87	柏崎市
1,003	529	474	1,040	546	494	1,063	553	510	17	58	新発田市
366	188	178	402	207	195	365	208	157	5	17	小千谷市
292	148	144	324	183	141	314	173	141	-	14	加茂市
612	320	292	601	296	305	613	317	296	7	31	十日町市
392	202	190	447	218	229	437	205	232	-	40	見附市
297	157	140	329	184	145	336	176	160	2	17	村上市
408	206	202	469	241	228	398	222	176	-	26	燕市
173	90	83	203	103	100	201	89	112	1	13	栃尾市
422	228	194	441	240	201	475	242	233	-	23	糸魚川市
365	202	163	399	205	194	394	183	211	1	23	妙高市
341	180	161	371	180	191	390	213	177	-	17	五泉市
2,028	994	1,034	2,122	1,072	1,050	2,090	1,042	1,048	24	164	上越市
470	227	243	508	265	243	485	256	229	2	26	阿賀野市
575	285	290	578	281	297	613	315	298	6	57	佐渡市
398	211	187	448	244	204	456	228	228	5	28	魚沼市
470	233	237	449	237	212	488	251	237	6	35	南魚沼市
454	236	218	519	246	273	460	236	224	7	30	北蒲原郡
162	76	86	175	79	96	162	88	74	-	11	聖籠町
242	134	108	292	142	150	247	120	127	7	14	中条町
50	26	24	52	25	27	51	28	23	-	5	黒川村
183	92	91	205	101	104	195	94	101	-	10	中蒲原郡
183	92	91	205	101	104	195	94	101	-	10	村松町
762	370	392	848	422	426	811	420	391	8	40	西蒲原郡
83	34	49	93	52	41	91	53	38	-	1	弥彦村
159	78	81	160	84	76	132	65	67	4	7	分水町
235	117	118	301	132	169	271	149	122	3	16	吉田町
285	141	144	294	154	140	317	153	164	1	16	巻町

—小学校—

第2表 学年別児童数 (つづき)

市町村等	合 計			1 学 年			2 学 年			3 学 年		
	計	男	女	計	男	女	計	男	女	計	男	女
南蒲原郡	799	388	411	128	58	70	115	64	51	129	60	69
田上町	799	388	411	128	58	70	115	64	51	129	60	69
東蒲原郡	681	332	349	110	47	63	96	51	45	117	63	54
阿賀町	681	332	349	110	47	63	96	51	45	117	63	54
三島郡	1,667	845	822	261	134	127	255	129	126	274	131	143
与板町	479	253	226	78	43	35	73	38	35	73	37	36
和島村	278	143	135	44	25	19	47	22	25	45	25	20
出雲崎町	254	125	129	34	18	16	42	18	24	40	19	21
寺泊町	656	324	332	105	48	57	93	51	42	116	50	66
北魚沼郡	278	126	152	33	12	21	66	27	39	35	16	19
川口町	278	126	152	33	12	21	66	27	39	35	16	19
南魚沼郡	1,783	901	882	279	143	136	275	138	137	304	153	151
湯沢町	507	253	254	92	51	41	68	36	32	83	40	43
塩沢町	1,276	648	628	187	92	95	207	102	105	221	113	108
中魚沼郡	658	355	303	86	49	37	124	73	51	111	54	57
津南町	658	355	303	86	49	37	124	73	51	111	54	57
刈羽郡	260	145	115	41	21	20	35	17	18	43	30	13
刈羽村	260	145	115	41	21	20	35	17	18	43	30	13
岩船郡	2,692	1,371	1,321	433	225	208	407	201	206	428	230	198
関川村	392	210	182	52	34	18	64	33	31	66	38	28
荒川町	673	328	345	131	61	70	114	60	54	103	54	49
神林村	572	307	265	102	53	49	75	40	35	97	54	43
朝日村	685	353	332	102	55	47	103	48	55	102	61	41
山北町	355	166	189	44	21	23	48	17	31	59	23	36
粟島浦村	15	7	8	2	1	1	3	3	-	1	-	1

—小学校—
单位:人

4 学 年			5 学 年			6 学 年			うち外国 人児童数	うち75条 学級 児童数	市町村等
計	男	女	計	男	女	計	男	女			
135	71	64	144	69	75	148	66	82	-	8	南蒲原郡
135	71	64	144	69	75	148	66	82	-	8	田上町
121	57	64	116	60	56	121	54	67	-	12	東蒲原郡
121	57	64	116	60	56	121	54	67	-	12	阿賀町
285	145	140	290	159	131	302	147	155	-	9	三島郡
90	45	45	89	48	41	76	42	34	-	5	与板町
48	25	23	44	25	19	50	21	29	-	2	和島村
35	18	17	50	25	25	53	27	26	-	1	出雲崎町
112	57	55	107	61	46	123	57	66	-	1	寺泊町
40	16	24	55	29	26	49	26	23	-	6	北魚沼郡
40	16	24	55	29	26	49	26	23	-	6	川口町
278	141	137	327	153	174	320	173	147	3	17	南魚沼郡
73	31	42	101	48	53	90	47	43	1	4	湯沢町
205	110	95	226	105	121	230	126	104	2	13	塩沢町
99	48	51	122	67	55	116	64	52	1	6	中魚沼郡
99	48	51	122	67	55	116	64	52	1	6	津南町
43	26	17	40	20	20	58	31	27	-	4	刈羽郡
43	26	17	40	20	20	58	31	27	-	4	刈羽村
476	248	228	499	255	244	449	212	237	5	35	岩船郡
75	41	34	67	35	32	68	29	39	-	6	関川村
106	45	61	106	58	48	113	50	63	5	6	荒川町
100	53	47	116	63	53	82	44	38	-	9	神林村
119	67	52	134	66	68	125	56	69	-	5	朝日村
75	41	34	71	33	38	58	31	27	-	9	山北町
1	1	-	5	-	5	3	2	1	-	-	粟島浦村

—小学校—

第3表 職名別教員数(本務者)

市町村等	計			校 長			教 頭			教 諭		
	計	男	女	計	男	女	計	男	女	計	男	女
平成16年度	9,063	3,500	5,563	584	504	80	596	512	84	6,890	2,413	4,477
平成17年度	9,043	3,476	5,567	568	482	86	577	496	81	6,849	2,392	4,457
国 立	55	43	12	-	-	-	3	3	-	49	40	9
公 立	8,988	3,433	5,555	568	482	86	574	493	81	6,800	2,352	4,448
私 立	-	-	-	-	-	-	-	-	-	-	-	-
市 部	7,809	2,970	4,839	479	404	75	488	424	64	5,936	2,049	3,887
新潟市	2,307	798	1,509	110	94	16	114	102	12	1,857	582	1,275
長岡市	846	325	521	47	39	8	49	42	7	633	235	398
三条市	406	160	246	24	16	8	25	22	3	310	116	194
柏崎市	376	142	234	27	22	5	27	22	5	281	95	186
新発田市	388	147	241	26	23	3	26	23	3	299	100	199
小千谷市	169	73	96	13	10	3	14	12	2	115	46	69
加茂市	110	39	71	7	6	1	7	4	3	84	27	57
十日町市	326	152	174	29	22	7	30	24	6	215	93	122
見附市	148	53	95	8	6	2	8	6	2	118	40	78
村上市	115	50	65	7	7	-	7	7	-	90	35	55
燕市	147	54	93	8	8	-	8	7	1	115	39	76
栃尾市	98	40	58	8	7	1	8	6	2	66	26	40
糸魚川市	221	91	130	18	16	2	17	16	1	160	57	103
妙高市	178	63	115	13	11	2	13	12	1	129	38	91
五泉市	118	43	75	6	4	2	6	6	-	95	32	63
上越市	904	338	566	54	48	6	56	50	6	696	228	468
阿賀野市	202	70	132	14	11	3	14	11	3	150	45	105
佐渡市	370	165	205	36	35	1	35	33	2	246	97	149
魚沼市	186	84	102	11	10	1	11	9	2	137	59	78
南魚沼市	194	83	111	13	9	4	13	10	3	140	59	81
北蒲原郡	177	66	111	11	11	-	11	9	2	141	46	95
聖籠町	55	22	33	3	3	-	3	3	-	46	16	30
中条町	89	32	57	5	5	-	5	4	1	72	23	49
黒川村	33	12	21	3	3	-	3	2	1	23	7	16
中蒲原郡	67	27	40	5	4	1	5	4	1	52	19	33
村松町	67	27	40	5	4	1	5	4	1	52	19	33
西蒲原郡	255	97	158	13	13	-	13	13	-	210	71	139
弥彦村	25	9	16	1	1	-	1	1	-	22	7	15
分水町	51	18	33	3	3	-	3	3	-	40	12	28
吉田町	83	31	52	4	4	-	4	4	-	70	23	47
巻町	96	39	57	5	5	-	5	5	-	78	29	49

—小学校—
単位:人

助教諭			養護教諭			養護助教諭			栄養教諭			講師			市町村等
計	男	女	計	男	女	計	男	女	計	男	女	計	男	女	
43	8	35	574	-	574	50	-	50	-	-	-	326	63	263	平成16年度
59	18	41	562	-	562	50	-	50	-	-	-	378	88	290	平成17年度
-	-	-	3	-	3	-	-	-	-	-	-	-	-	-	国立
59	18	41	559	-	559	50	-	50	-	-	-	378	88	290	公立
-	-	-	-	-	-	-	-	-	-	-	-	-	-	-	私立
52	16	36	477	-	477	41	-	41	-	-	-	336	77	259	市部
4	1	3	112	-	112	8	-	8	-	-	-	102	19	83	新潟市
13	2	11	49	-	49	7	-	7	-	-	-	48	7	41	長岡市
3	1	2	24	-	24	1	-	1	-	-	-	19	5	14	三条市
3	1	2	27	-	27	1	-	1	-	-	-	10	2	8	柏崎市
-	-	-	26	-	26	-	-	-	-	-	-	11	1	10	新発田市
6	2	4	13	-	13	1	-	1	-	-	-	7	3	4	小千谷市
1	-	1	7	-	7	-	-	-	-	-	-	4	2	2	加茂市
6	5	1	25	-	25	5	-	5	-	-	-	16	8	8	十日町市
-	-	-	8	-	8	-	-	-	-	-	-	6	1	5	見附市
-	-	-	7	-	7	-	-	-	-	-	-	4	1	3	村上市
-	-	-	8	-	8	-	-	-	-	-	-	8	-	8	燕市
2	-	2	7	-	7	1	-	1	-	-	-	6	1	5	栃尾市
-	-	-	17	-	17	1	-	1	-	-	-	8	2	6	糸魚川市
1	-	1	13	-	13	1	-	1	-	-	-	8	2	6	妙高市
1	-	1	6	-	6	-	-	-	-	-	-	4	1	3	五泉市
4	2	2	58	-	58	5	-	5	-	-	-	31	10	21	上越市
1	-	1	14	-	14	1	-	1	-	-	-	8	3	5	阿賀野市
-	-	-	32	-	32	7	-	7	-	-	-	14	-	14	佐渡市
3	1	2	11	-	11	1	-	1	-	-	-	12	5	7	魚沼市
4	1	3	13	-	13	1	-	1	-	-	-	10	4	6	南魚沼市
1	-	1	11	-	11	1	-	1	-	-	-	1	-	1	北蒲原郡
-	-	-	3	-	3	-	-	-	-	-	-	-	-	-	聖籠町
-	-	-	5	-	5	1	-	1	-	-	-	1	-	1	中条町
1	-	1	3	-	3	-	-	-	-	-	-	-	-	-	黒川村
-	-	-	5	-	5	-	-	-	-	-	-	-	-	-	中蒲原郡
-	-	-	5	-	5	-	-	-	-	-	-	-	-	-	村松町
-	-	-	13	-	13	-	-	-	-	-	-	6	-	6	西蒲原郡
-	-	-	1	-	1	-	-	-	-	-	-	-	-	-	弥彦村
-	-	-	3	-	3	-	-	-	-	-	-	2	-	2	分水町
-	-	-	4	-	4	-	-	-	-	-	-	1	-	1	吉田町
-	-	-	5	-	5	-	-	-	-	-	-	3	-	3	巻町

—小学校—

第3表 職名別教員数(本務者) (つづき)

市町村等	計			校 長			教 頭			教 諭		
	計	男	女	計	男	女	計	男	女	計	男	女
南蒲原郡	43	16	27	2	2	-	2	2	-	36	11	25
田上町	43	16	27	2	2	-	2	2	-	36	11	25
東蒲原郡	91	50	41	9	9	-	9	6	3	58	31	27
阿賀町	91	50	41	9	9	-	9	6	3	58	31	27
三島郡	101	38	63	7	6	1	6	4	2	78	28	50
与板町	24	12	12	1	1	-	1	1	-	21	10	11
和島村	22	7	15	2	1	1	2	2	-	15	4	11
出雲崎町	17	4	13	1	1	-	1	-	1	13	3	10
寺泊町	38	15	23	3	3	-	2	1	1	29	11	18
北魚沼郡	38	17	21	3	3	-	3	2	1	21	8	13
川口町	38	17	21	3	3	-	3	2	1	21	8	13
南魚沼郡	144	59	85	12	9	3	12	9	3	98	39	59
湯沢町	52	23	29	5	5	-	5	4	1	33	13	20
塩沢町	92	36	56	7	4	3	7	5	2	65	26	39
中魚沼郡	74	30	44	7	5	2	7	6	1	47	17	30
津南町	74	30	44	7	5	2	7	6	1	47	17	30
刈羽郡	18	7	11	1	1	-	1	1	-	13	5	8
刈羽村	18	7	11	1	1	-	1	1	-	13	5	8
岩船郡	226	99	127	19	15	4	20	16	4	159	68	91
関川村	47	22	25	5	3	2	5	5	-	31	14	17
荒川町	38	14	24	2	2	-	2	1	1	30	11	19
神林村	55	22	33	5	3	2	5	4	1	37	15	22
朝日村	53	23	30	5	5	-	5	4	1	37	14	23
山北町	28	15	13	2	2	-	2	1	1	21	12	9
粟島浦村	5	3	2	-	-	-	1	1	-	3	2	1

—小学校—
単位:人

助教諭			養護教諭			養護助教諭			栄養教諭			講師			市町村等
計	男	女	計	男	女	計	男	女	計	男	女	計	男	女	
-	-	-	2	-	2	-	-	-	-	-	-	1	1	-	南蒲原郡
-	-	-	2	-	2	-	-	-	-	-	-	1	1	-	田上町
1	1	-	8	-	8	1	-	1	-	-	-	5	3	2	東蒲原郡
1	1	-	8	-	8	1	-	1	-	-	-	5	3	2	阿賀町
-	-	-	6	-	6	-	-	-	-	-	-	4	-	4	三島郡
-	-	-	1	-	1	-	-	-	-	-	-	-	-	-	与板町
-	-	-	2	-	2	-	-	-	-	-	-	1	-	1	和島村
-	-	-	1	-	1	-	-	-	-	-	-	1	-	1	出雲崎町
-	-	-	2	-	2	-	-	-	-	-	-	2	-	2	寺泊町
1	1	-	3	-	3	2	-	2	-	-	-	5	3	2	北魚沼郡
1	1	-	3	-	3	2	-	2	-	-	-	5	3	2	川口町
1	-	1	10	-	10	3	-	3	-	-	-	8	2	6	南魚沼郡
1	-	1	4	-	4	1	-	1	-	-	-	3	1	2	湯沢町
-	-	-	6	-	6	2	-	2	-	-	-	5	1	4	塩沢町
2	-	2	7	-	7	-	-	-	-	-	-	4	2	2	中魚沼郡
2	-	2	7	-	7	-	-	-	-	-	-	4	2	2	津南町
-	-	-	1	-	1	1	-	1	-	-	-	1	-	1	刈羽郡
-	-	-	1	-	1	1	-	1	-	-	-	1	-	1	刈羽村
1	-	1	19	-	19	1	-	1	-	-	-	7	-	7	岩船郡
-	-	-	5	-	5	-	-	-	-	-	-	1	-	1	関川村
-	-	-	2	-	2	-	-	-	-	-	-	2	-	2	荒川町
1	-	1	5	-	5	-	-	-	-	-	-	2	-	2	神林村
-	-	-	5	-	5	-	-	-	-	-	-	1	-	1	朝日村
-	-	-	2	-	2	-	-	-	-	-	-	1	-	1	山北町
-	-	-	-	-	-	1	-	1	-	-	-	-	-	-	粟島浦村

—小学校—

第4表 職名別職員数(本務者)

単位:人

市町村等	計	負担法によるもの					その他のもの								私費負担の職員				
		事務職員			学校栄養職員	市町村費支弁の教員	事務職員	学校図書館事務職員	養護職員	学校栄養職員	学校給食調理従事員	用務員	警備員・その他	計	事務職員	学校図書館事務職員	給食職員	その他	
		計	吏員相当者	吏員相当者に準ずる者															
平成16年度	2,403	613	565	48	188	45	16	65	5	20	629	614	208	7	1	-	6	-	
平成17年度	2,213	603	564	39	182	23	13	65	7	19	580	585	136	-	-	-	-	-	
国立	19	-	11	-	-	3	4	-	1	-	-	-	-	-	
公立	2,194	603	564	39	182	23	2	65	7	16	576	585	135	-	-	-	-	-	
私立	-	-	-	-	-	-	-	-	-	
市部	1,919	516	480	36	154	19	12	65	7	18	522	499	107	-	-	-	-	-	
新潟市	593	133	124	9	52	-	5	60	6	11	170	140	16	-	-	-	-	-	
長岡市	211	53	48	5	14	-	4	-	-	1	75	64	-	-	-	-	-	-	
三条市	76	25	24	1	7	-	-	-	-	-	-	25	19	-	-	-	-	-	
柏崎市	71	26	25	1	6	5	-	-	1	-	11	15	7	-	-	-	-	-	
新発田市	87	28	26	2	12	-	-	-	-	-	18	26	3	-	-	-	-	-	
小千谷市	53	17	14	3	3	-	-	-	-	-	20	13	-	-	-	-	-	-	
加茂市	27	8	8	-	4	-	-	-	-	-	7	7	1	-	-	-	-	-	
十日町市	67	27	25	2	4	-	-	-	-	-	15	19	2	-	-	-	-	-	
見附市	30	9	9	-	2	-	-	-	-	1	9	9	-	-	-	-	-	-	
村上市	27	8	7	1	3	-	-	-	-	-	11	5	-	-	-	-	-	-	
燕市	17	8	8	-	-	-	-	-	-	-	-	7	2	-	-	-	-	-	
栃尾市	23	8	7	1	2	-	-	-	-	-	-	8	5	-	-	-	-	-	
糸魚川市	74	17	16	1	4	-	-	1	-	-	29	18	5	-	-	-	-	-	
妙高市	53	14	13	1	3	-	-	3	-	-	19	14	-	-	-	-	-	-	
五泉市	20	6	6	-	2	-	-	-	-	-	-	7	5	-	-	-	-	-	
上越市	202	57	55	2	14	1	2	-	-	1	72	54	1	-	-	-	-	-	
阿賀野市	79	14	14	-	4	6	-	-	-	1	30	11	13	-	-	-	-	-	
佐渡市	95	33	26	7	9	-	-	-	-	3	18	27	5	-	-	-	-	-	
魚沼市	62	11	11	-	4	4	1	1	-	-	17	15	9	-	-	-	-	-	
南魚沼市	52	14	14	-	5	3	-	-	-	-	1	15	14	-	-	-	-	-	
北蒲原郡	35	11	11	-	3	1	-	-	-	-	3	13	4	-	-	-	-	-	
聖籠町	10	3	3	-	1	-	-	-	-	-	-	2	4	-	-	-	-	-	
中条町	14	5	5	-	1	-	-	-	-	-	-	8	-	-	-	-	-	-	
黒川村	11	3	3	-	1	1	-	-	-	-	3	3	-	-	-	-	-	-	
中蒲原郡	23	5	5	-	1	-	-	-	-	-	13	4	-	-	-	-	-	-	
村松町	23	5	5	-	1	-	-	-	-	-	13	4	-	-	-	-	-	-	
西蒲原郡	31	14	14	-	6	-	-	-	-	-	2	9	-	-	-	-	-	-	
弥彦村	5	1	1	-	1	-	-	-	-	-	2	1	-	-	-	-	-	-	
分水町	5	3	3	-	2	-	-	-	-	-	-	-	-	-	-	-	-	-	
吉田町	10	4	4	-	2	-	-	-	-	-	-	4	-	-	-	-	-	-	
巻町	11	6	6	-	1	-	-	-	-	-	-	4	-	-	-	-	-	-	

第4表 職名別職員数(本務者) (つづき)

市町村等	計	負担法によるもの					その他のもの								私費負担の職員			
		事務職員			学校 栄養 職員	市町村 費支弁 の教員	事務職員	学校図書 館事務員	養護 職員	学校栄 養職員	学校給 食調理 従事員	用務員	警備員・ その他	計	事務 職員	学校 図書 館事務 員	給食 職員	その他
		計	吏員 相当者	吏員相当者 に準ずる者														
南蒲原郡	4	2	2	-	-	-	-	-	-	-	2	-	-	-	-	-	-	
田上町	4	2	2	-	-	-	-	-	-	-	2	-	-	-	-	-	-	
東蒲原郡	23	8	7	1	2	-	1	-	-	-	11	1	-	-	-	-	-	
阿賀町	23	8	7	1	2	-	1	-	-	-	11	1	-	-	-	-	-	
三島郡	32	6	6	-	1	-	-	-	-	15	6	4	-	-	-	-	-	
与板町	3	1	1	-	1	-	-	-	-	-	1	-	-	-	-	-	-	
和島村	12	2	2	-	-	-	-	-	-	5	2	3	-	-	-	-	-	
出雲崎町	7	1	1	-	-	-	-	-	-	4	1	1	-	-	-	-	-	
寺泊町	10	2	2	-	-	-	-	-	-	6	2	-	-	-	-	-	-	
北魚沼郡	7	3	3	-	1	-	-	-	-	-	3	-	-	-	-	-	-	
川口町	7	3	3	-	1	-	-	-	-	-	3	-	-	-	-	-	-	
南魚沼郡	35	10	10	-	2	-	-	-	-	9	13	1	-	-	-	-	-	
湯沢町	10	4	4	-	-	-	-	-	-	-	5	1	-	-	-	-	-	
塩沢町	25	6	6	-	2	-	-	-	-	9	8	-	-	-	-	-	-	
中魚沼郡	14	7	6	1	2	-	-	-	-	1	4	-	-	-	-	-	-	
津南町	14	7	6	1	2	-	-	-	-	1	4	-	-	-	-	-	-	
刈羽郡	7	1	1	-	1	1	-	-	-	-	-	4	-	-	-	-	-	
刈羽村	7	1	1	-	1	1	-	-	-	-	-	4	-	-	-	-	-	
岩船郡	83	20	19	1	9	2	-	-	-	1	15	21	15	-	-	-	-	
関川村	17	5	5	-	2	-	-	-	-	-	5	5	-	-	-	-	-	
荒川町	25	2	2	-	1	-	-	-	-	1	15	2	4	-	-	-	-	
神林村	15	5	5	-	1	-	-	-	-	-	5	4	-	-	-	-	-	
朝日村	15	5	5	-	4	-	-	-	-	-	6	-	-	-	-	-	-	
山北町	9	2	2	-	1	2	-	-	-	-	2	2	-	-	-	-	-	
粟島浦村	2	1	-	1	-	-	-	-	-	-	1	-	-	-	-	-	-	

第5表 学校数、学級数及び理由別長期欠席者数

単位:人

市町村等	学校数			学級数				長期欠席者(前年度間30日以上)				
	計	本校	分校	計	単式学級	複式学級	75条学級	計	病気	経済的理由	不登校	その他
平成16年度	249	248	1	2,423	2,209	3	211	2,014	216	3	1,778	17
平成17年度	248	247	1	2,370	2,154	3	213	2,021	177	-	1,823	21
国立	3	3	-	27	27	-	-	7	2	-	4	1
公立	242	241	1	2,330	2,114	3	213	2,006	174	-	1,813	19
私立	3	3	-	13	13	-	-	8	1	-	6	1
市部	213	212	1	2,058	1,873	2	183	1,764	162	-	1,585	17
新潟市	60	59	1	696	648	1	47	721	67	-	649	5
長岡市	24	24	-	224	209	1	14	159	20	-	138	1
三条市	9	9	-	103	93	-	10	89	9	-	80	-
柏崎市	12	12	-	96	82	-	14	53	2	-	51	-
新発田市	10	10	-	108	96	-	12	126	8	-	118	-
小千谷市	5	5	-	38	34	-	4	20	3	-	16	1
加茂市	5	5	-	32	30	-	2	30	1	-	27	2
十日町市	10	10	-	65	59	-	6	71	-	-	67	4
見附市	4	4	-	49	42	-	7	32	3	-	28	1
村上市	3	3	-	28	24	-	4	33	3	-	30	-
燕市	3	3	-	39	36	-	3	36	4	-	32	-
栃尾市	2	2	-	22	18	-	4	17	-	-	17	-
糸魚川市	5	5	-	47	42	-	5	30	2	-	28	-
妙高市	4	4	-	39	36	-	3	14	1	-	13	-
五泉市	3	3	-	34	32	-	2	25	3	-	22	-
上越市	23	23	-	213	188	-	25	147	14	-	132	1
阿賀野市	4	4	-	47	43	-	4	47	2	-	45	-
佐渡市	16	16	-	83	75	-	8	50	9	-	41	-
魚沼市	6	6	-	49	44	-	5	25	5	-	20	-
南魚沼市	5	5	-	46	42	-	4	39	6	-	31	2
北蒲原郡	5	5	-	45	44	-	1	44	4	-	40	-
聖籠町	1	1	-	15	14	-	1	11	1	-	10	-
中条町	3	3	-	24	24	-	-	31	3	-	28	-
黒川村	1	1	-	6	6	-	-	2	-	-	2	-
中蒲原郡	2	2	-	20	18	-	2	18	-	-	18	-
村松町	2	2	-	20	18	-	2	18	-	-	18	-
西蒲原郡	5	5	-	78	70	-	8	74	10	-	64	-
弥彦村	1	1	-	10	8	-	2	8	-	-	8	-
分水町	1	1	-	15	14	-	1	4	-	-	4	-
吉田町	1	1	-	24	22	-	2	33	9	-	24	-
巻町	2	2	-	29	26	-	3	29	1	-	28	-

第5表 学校数、学級数及び理由別長期欠席者数 (つづき)

単位:人

市町村等	学 校 数			学 級 数				長期欠席者(前年度間30日以上)				
	計	本校	分校	計	単式 学級	複式 学級	75条 学級	計	病気	経済的 理由	不登校	その他
南蒲原郡	1	1	-	13	12	-	1	10	-	-	10	-
田上町	1	1	-	13	12	-	1	10	-	-	10	-
東蒲原郡	5	5	-	17	15	-	2	6	-	-	6	-
阿賀町	5	5	-	17	15	-	2	6	-	-	6	-
三島郡	4	4	-	34	29	-	5	18	-	-	18	-
与板町	1	1	-	7	6	-	1	5	-	-	5	-
和島村	1	1	-	7	6	-	1	1	-	-	1	-
出雲崎町	1	1	-	6	5	-	1	-	-	-	-	-
寺泊町	1	1	-	14	12	-	2	12	-	-	12	-
北魚沼郡	1	1	-	6	6	-	-	3	-	-	3	-
川口町	1	1	-	6	6	-	-	3	-	-	3	-
南魚沼郡	2	2	-	29	27	-	2	29	1	-	26	2
湯沢町	1	1	-	10	9	-	1	6	1	-	3	2
塩沢町	1	1	-	19	18	-	1	23	-	-	23	-
中魚沼郡	2	2	-	13	12	-	1	7	-	-	7	-
津南町	2	2	-	13	12	-	1	7	-	-	7	-
刈羽郡	1	1	-	6	5	-	1	2	-	-	2	-
刈羽村	1	1	-	6	5	-	1	2	-	-	2	-
岩船郡	7	7	-	51	43	1	7	46	-	-	44	2
関川村	1	1	-	8	7	-	1	9	-	-	7	2
荒川町	1	1	-	11	9	-	2	7	-	-	7	-
神林村	2	2	-	11	10	-	1	6	-	-	6	-
朝日村	1	1	-	12	10	-	2	15	-	-	15	-
山北町	1	1	-	7	6	-	1	9	-	-	9	-
粟島浦村	1	1	-	2	1	1	-	-	-	-	-	-

*「75条学級」とは、学校教育法第75条に該当する学級。(特殊学級)

*「長期欠席者数(前年度間30日以上)」とは、平成16年度間(平成16年4月1日から平成17年3月31日)の数値。

第6表 学年別生徒数

単位:人

市町村等	計			1 学 年			2 学 年			3 学 年			うち 外国人 生徒数	うち75 条学級 生徒数
	計	男	女	計	男	女	計	男	女	計	男	女		
平成16年度	74,073	37,844	36,229	24,336	12,286	12,050	24,325	12,537	11,788	25,412	13,021	12,391	116	530
平成17年度	71,892	36,894 36,110	35,088 34,283	23,256	12,003	11,253	24,325	12,275 12,276	12,050 11,802	24,311	12,525	11,786	88	567
国 立	1,069	523	546	360	165	195	358	188	170	351	170	181	1	-
公 立	70,393	36,111 36,110	34,282 34,283	22,743	11,774	10,969	23,845	12,043 12,044	11,802 11,802	23,805	12,293	11,512	86	567
私 立	430	170	260	153	64	89	122	44	78	155	62	93	1	-
市 部	62,710	32,151	30,559	20,320	10,491	9,829	21,184	10,714	10,470	21,206	10,946	10,260	79	492
新潟市	22,512	11,468	11,044	7,319	3,756	3,563	7,636	3,864	3,772	7,557	3,848	3,709	26	148
長岡市	7,065	3,605	3,460	2,298	1,170	1,128	2,366	1,184	1,182	2,401	1,251	1,150	11	53
三条市	3,218	1,691	1,527	1,041	529	512	1,059	554	505	1,118	608	510	-	26
柏崎市	2,516	1,303	1,213	788	407	381	861	429	432	867	467	400	7	26
新発田市	3,307	1,697	1,610	1,065	562	503	1,126	561	565	1,116	574	542	1	27
小千谷市	1,146	570	576	377	188	189	372	196	176	397	186	211	1	11
加茂市	932	473	459	312	157	155	322	159	163	298	157	141	-	5
十日町市	1,901	979	922	625	325	300	643	320	323	633	334	299	3	11
見附市	1,353	701	652	443	224	219	456	232	224	454	245	209	-	16
村上市	776	386	390	281	143	138	256	123	133	239	120	119	4	11
燕市	1,228	667	561	373	205	168	447	240	207	408	222	186	-	10
栃尾市	642	303	339	192	89	103	229	105	124	221	109	112	-	8
糸魚川市	1,348	707	641	439	244	195	454	232	222	455	231	224	1	11
妙高市	1,200	669	531	400	220	180	402	214	188	398	235	163	-	11
五泉市	1,093	543	550	358	174	184	365	172	193	370	197	173	-	10
上越市	6,387	3,269	3,118	2,063	1,068	995	2,148	1,099	1,049	2,176	1,102	1,074	13	61
阿賀野市	1,529	789	740	486	250	236	501	267	234	542	272	270	1	11
佐渡市	1,873	963	910	575	307	268	639	322	317	659	334	325	4	16
魚沼市	1,294	690	604	415	223	192	449	235	214	430	232	198	-	12
南魚沼市	1,390	678	712	470	250	220	453	206	247	467	222	245	7	8
北蒲原郡	1,464	752	712	463	244	219	482	236	246	519	272	247	3	7
聖籠町	481	223	258	168	81	87	134	61	73	179	81	98	-	7
中条町	795	425	370	239	134	105	276	141	135	280	150	130	3	-
黒川村	188	104	84	56	29	27	72	34	38	60	41	19	-	-
中蒲原郡	568	299	269	177	86	91	216	115	101	175	98	77	-	4
村松町	568	299	269	177	86	91	216	115	101	175	98	77	-	4
西蒲原郡	2,444	1,230	1,214	762	401	361	846	427	419	836	402	434	2	22
弥彦村	258	130	128	84	45	39	77	40	37	97	45	52	-	5
分水町	510	254	256	157	80	77	168	92	76	185	82	103	1	5
吉田町	802	400	402	246	128	118	301	150	151	255	122	133	1	7
巻町	874	446	428	275	148	127	300	145	155	299	153	146	-	5

第6表 学年別生徒数 (つづき)

市町村等	計			1 学 年			2 学 年			3 学 年			うち 外国人 生徒数	うち75 条学級 生徒数
	計	男	女	計	男	女	計	男	女	計	男	女		
南蒲原郡	433	209	224	148	65	83	148	71	77	137	73	64	-	6
田上町	433	209	224	148	65	83	148	71	77	137	73	64	-	6
東蒲原郡	361	197	164	104	54	50	124	65	59	133	78	55	-	3
阿賀町	361	197	164	104	54	50	124	65	59	133	78	55	-	3
三島郡	924	448	476	298	147	151	302	143	159	324	158	166	-	8
与板町	231	128	103	77	42	35	74	42	32	80	44	36	-	2
和島村	157	71	86	53	24	29	49	17	32	55	30	25	-	2
出雲崎町	149	68	81	39	16	23	56	23	33	54	29	25	-	2
寺泊町	387	181	206	129	65	64	123	61	62	135	55	80	-	2
北魚沼郡	155	72	83	49	22	27	57	27	30	49	23	26	1	-
川口町	155	72	83	49	22	27	57	27	30	49	23	26	1	-
南魚沼郡	928	462	466	312	162	150	321	155	166	295	145	150	-	7
湯沢町	269	132	137	91	47	44	94	46	48	84	39	45	-	3
塩沢町	659	330	329	221	115	106	227	109	118	211	106	105	-	4
中魚沼郡	354	186	168	114	59	55	129	65	64	111	62	49	-	2
津南町	354	186	168	114	59	55	129	65	64	111	62	49	-	2
刈羽郡	150	85	65	38	20	18	46	29	17	66	36	30	-	2
刈羽村	150	85	65	38	20	18	46	29	17	66	36	30	-	2
岩船郡	1,401	712	689	471	252	219	470	228	242	460	232	228	3	14
関川村	235	112	123	78	38	40	92	45	47	65	29	36	-	1
荒川町	325	169	156	113	59	54	117	54	63	95	56	39	2	5
神林村	290	155	135	95	49	46	90	47	43	105	59	46	1	3
朝日村	336	175	161	110	67	43	101	51	50	125	57	68	-	4
山北町	202	96	106	70	36	34	67	30	37	65	30	35	-	1
粟島浦村	13	5	8	5	3	2	3	1	2	5	1	4	-	-

—中学校—

第7表 職名別教員数(本務者)

市町村等	計			校 長			教 頭			教 諭		
	計	男	女	計	男	女	計	男	女	計	男	女
平成16年度	5,272	3,080	2,192	242	237	5	249	237	12	4,325	2,540	1,785
平成17年度	5,245	3,072	2,173	241	235	6	248	235	13	4,294	2,501	1,793
国 立	49	40	9	-	-	-	3	3	-	43	37	6
公 立	5,172	3,016	2,156	241	235	6	244	231	13	4,231	2,450	1,781
私 立	24	16	8	-	-	-	1	1	-	20	14	6
市 部	4,571	2,669	1,902	207	201	6	212	200	12	3,749	2,178	1,571
新潟市	1,491	844	647	56	53	3	59	56	3	1,271	711	560
長岡市	501	286	215	22	22	-	23	21	2	408	234	174
三条市	228	132	96	10	10	-	9	8	1	190	108	82
柏崎市	208	122	86	12	12	-	12	12	-	163	92	71
新発田市	235	126	109	10	10	-	10	9	1	194	103	91
小千谷市	88	54	34	5	4	1	5	5	-	69	43	26
加茂市	78	41	37	5	5	-	5	5	-	59	29	30
十日町市	161	98	63	10	8	2	10	9	1	119	73	46
見附市	94	55	39	4	4	-	4	4	-	80	46	34
村上市	66	40	26	3	3	-	3	3	-	53	34	19
燕市	85	48	37	3	3	-	3	3	-	72	39	33
栃尾市	49	32	17	2	2	-	2	2	-	39	26	13
糸魚川市	103	59	44	5	5	-	5	5	-	80	47	33
妙高市	84	47	37	4	4	-	4	4	-	67	39	28
五泉市	75	44	31	3	3	-	3	3	-	60	35	25
上越市	515	321	194	22	22	-	23	22	1	423	269	154
阿賀野市	103	60	43	4	4	-	4	4	-	86	51	35
佐渡市	201	134	67	16	16	-	16	15	1	153	101	52
魚沼市	109	69	40	6	6	-	6	5	1	84	53	31
南魚沼市	97	57	40	5	5	-	6	5	1	79	45	34
北蒲原郡	97	56	41	5	5	-	5	5	-	81	45	36
聖籠町	31	21	10	1	1	-	1	1	-	28	19	9
中条町	53	28	25	3	3	-	3	3	-	43	21	22
黒川村	13	7	6	1	1	-	1	1	-	10	5	5
中蒲原郡	44	27	17	2	2	-	2	2	-	35	20	15
村松町	44	27	17	2	2	-	2	2	-	35	20	15
西蒲原郡	157	92	65	5	5	-	6	6	-	134	79	55
弥彦村	21	9	12	1	1	-	1	1	-	17	7	10
分水町	31	17	14	1	1	-	1	1	-	27	15	12
吉田町	51	30	21	1	1	-	2	2	-	43	25	18
巻町	54	36	18	2	2	-	2	2	-	47	32	15

—中学校—
単位:人

助教諭			養護教諭			養護助教諭			栄養教諭			講師			市町村等
計	男	女	計	男	女	計	男	女	計	男	女	計	男	女	
16	8	8	242	-	242	14	-	14	-	-	-	184	58	126	平成16年度
14	8	6	243	-	243	9	-	9	-	-	-	196	93	103	平成17年度
-	-	-	3	-	3	-	-	-	-	-	-	-	-	-	国立
14	8	6	239	-	239	9	-	9	-	-	-	194	92	102	公立
-	-	-	1	-	1	-	-	-	-	-	-	2	1	1	私立
13	8	5	210	-	210	7	-	7	-	-	-	173	82	91	市部
1	1	-	58	-	58	4	-	4	-	-	-	42	23	19	新潟市
3	2	1	23	-	23	1	-	1	-	-	-	21	7	14	長岡市
2	1	1	9	-	9	-	-	-	-	-	-	8	5	3	三条市
1	1	-	12	-	12	-	-	-	-	-	-	8	5	3	柏崎市
-	-	-	11	-	11	-	-	-	-	-	-	10	4	6	新発田市
1	1	-	5	-	5	-	-	-	-	-	-	3	1	2	小千谷市
-	-	-	5	-	5	-	-	-	-	-	-	4	2	2	加茂市
-	-	-	10	-	10	-	-	-	-	-	-	12	8	4	十日町市
-	-	-	4	-	4	-	-	-	-	-	-	2	1	1	見附市
-	-	-	3	-	3	-	-	-	-	-	-	4	-	4	村上市
-	-	-	3	-	3	-	-	-	-	-	-	4	3	1	燕市
-	-	-	2	-	2	-	-	-	-	-	-	4	2	2	栃尾市
-	-	-	5	-	5	1	-	1	-	-	-	7	2	5	糸魚川市
1	-	1	5	-	5	-	-	-	-	-	-	3	-	3	妙高市
-	-	-	3	-	3	-	-	-	-	-	-	6	3	3	五泉市
3	1	2	24	-	24	-	-	-	-	-	-	20	7	13	上越市
-	-	-	4	-	4	-	-	-	-	-	-	5	1	4	阿賀野市
-	-	-	13	-	13	1	-	1	-	-	-	2	2	-	佐渡市
-	-	-	6	-	6	-	-	-	-	-	-	7	5	2	魚沼市
1	1	-	5	-	5	-	-	-	-	-	-	1	1	-	南魚沼市
-	-	-	5	-	5	-	-	-	-	-	-	1	1	-	北蒲原郡
-	-	-	1	-	1	-	-	-	-	-	-	-	-	-	聖籠町
-	-	-	3	-	3	-	-	-	-	-	-	1	1	-	中条町
-	-	-	1	-	1	-	-	-	-	-	-	-	-	-	黒川村
-	-	-	2	-	2	-	-	-	-	-	-	3	3	-	中蒲原郡
-	-	-	2	-	2	-	-	-	-	-	-	3	3	-	村松町
-	-	-	5	-	5	1	-	1	-	-	-	6	2	4	西蒲原郡
-	-	-	1	-	1	-	-	-	-	-	-	1	-	1	弥彦村
-	-	-	1	-	1	-	-	-	-	-	-	1	-	1	分水町
-	-	-	1	-	1	1	-	1	-	-	-	3	2	1	吉田町
-	-	-	2	-	2	-	-	-	-	-	-	1	-	1	巻町

—中学校—

第7表 職名別教員数(本務者) (つづき)

市町村等	計			校 長			教 頭			教 諭		
	計	男	女	計	男	女	計	男	女	計	男	女
南蒲原郡	29	13	16	1	1	-	1	1	-	23	11	12
田上町	29	13	16	1	1	-	1	1	-	23	11	12
東蒲原郡	48	34	14	4	4	-	5	5	-	34	25	9
阿賀町	48	34	14	4	4	-	5	5	-	34	25	9
三島郡	69	44	25	4	4	-	4	4	-	55	34	21
与板町	16	9	7	1	1	-	1	1	-	13	7	6
和島村	14	9	5	1	1	-	1	1	-	11	7	4
出雲崎町	13	8	5	1	1	-	1	1	-	10	6	4
寺泊町	26	18	8	1	1	-	1	1	-	21	14	7
北魚沼郡	15	9	6	1	1	-	1	1	-	10	6	4
川口町	15	9	6	1	1	-	1	1	-	10	6	4
南魚沼郡	57	36	21	2	2	-	2	2	-	47	32	15
湯沢町	19	13	6	1	1	-	1	1	-	15	11	4
塩沢町	38	23	15	1	1	-	1	1	-	32	21	11
中魚沼郡	33	19	14	2	2	-	2	2	-	26	15	11
津南町	33	19	14	2	2	-	2	2	-	26	15	11
刈羽郡	13	7	6	1	1	-	1	1	-	10	5	5
刈羽村	13	7	6	1	1	-	1	1	-	10	5	5
岩船郡	112	66	46	7	7	-	7	6	1	90	51	39
関川村	17	9	8	1	1	-	1	1	-	14	7	7
荒川町	24	13	11	1	1	-	1	1	-	20	10	10
神林村	24	14	10	2	2	-	2	1	1	18	11	7
朝日村	26	15	11	1	1	-	1	1	-	22	12	10
山北町	15	10	5	1	1	-	1	1	-	12	8	4
栗島浦村	6	5	1	1	1	-	1	1	-	4	3	1

助教諭			養護教諭			養護助教諭			栄養教諭			講師			市町村等
計	男	女	計	男	女	計	男	女	計	男	女	計	男	女	
1	-	1	1	-	1	-	-	-	-	-	-	2	-	2	南蒲原郡
1	-	1	1	-	1	-	-	-	-	-	-	2	-	2	田上町
-	-	-	4	-	4	1	-	1	-	-	-	-	-	-	東蒲原郡
-	-	-	4	-	4	1	-	1	-	-	-	-	-	-	阿賀町
-	-	-	4	-	4	-	-	-	-	-	-	2	2	-	三島郡
-	-	-	1	-	1	-	-	-	-	-	-	-	-	-	与板町
-	-	-	1	-	1	-	-	-	-	-	-	-	-	-	和島村
-	-	-	1	-	1	-	-	-	-	-	-	-	-	-	出雲崎町
-	-	-	1	-	1	-	-	-	-	-	-	2	2	-	寺泊町
-	-	-	1	-	1	-	-	-	-	-	-	2	1	1	北魚沼郡
-	-	-	1	-	1	-	-	-	-	-	-	2	1	1	川口町
-	-	-	2	-	2	-	-	-	-	-	-	4	-	4	南魚沼郡
-	-	-	1	-	1	-	-	-	-	-	-	1	-	1	湯沢町
-	-	-	1	-	1	-	-	-	-	-	-	3	-	3	塩沢町
-	-	-	2	-	2	-	-	-	-	-	-	1	-	1	中魚沼郡
-	-	-	2	-	2	-	-	-	-	-	-	1	-	1	津南町
-	-	-	1	-	1	-	-	-	-	-	-	-	-	-	刈羽郡
-	-	-	1	-	1	-	-	-	-	-	-	-	-	-	刈羽村
-	-	-	6	-	6	-	-	-	-	-	-	2	2	-	岩船郡
-	-	-	1	-	1	-	-	-	-	-	-	-	-	-	関川村
-	-	-	1	-	1	-	-	-	-	-	-	1	1	-	荒川町
-	-	-	2	-	2	-	-	-	-	-	-	-	-	-	神林村
-	-	-	1	-	1	-	-	-	-	-	-	1	1	-	朝日村
-	-	-	1	-	1	-	-	-	-	-	-	-	-	-	山北町
-	-	-	-	-	-	-	-	-	-	-	-	-	-	-	粟島浦村

市町村等	計	負担法によるもの				その他のもの								私費負担の職員				
		事務職員			学校 栄養 職員	市町村 費支弁 の教員	事務職員	学校図書 館事務員	養護 職員	学校栄 養職員	学校給 食調理 従業員	用務員	警備員・ その他	計	事務 職員	学校 図書 館事務 員	給食 職員	その他
		計	支 員 担当者	支員担当者 に準ずる者														
平成16年度	961	256	240	16	77	30	5	32	1	1	207	273	79	2	-	2	-	-
平成17年度	906	255	246	9	75	25	2	34	1	4	205	261	44	-	-	-	-	-
国 立	3	-	1	-	-	1	1	-	-	-	-	-	-	-
公 立	903	255	246	9	75	25	1	34	1	3	204	261	44	-	-	-	-	-
私 立	-	-	-	-	-	-	-	-	-
市 部	751	221	213	8	60	13	1	34	1	4	167	222	28	-	-	-	-	-
新潟市	209	67	63	4	10	-	-	30	1	-	17	77	7	-	-	-	-	-
長岡市	96	21	21	-	10	-	-	-	-	-	40	25	-	-	-	-	-	-
三条市	24	9	9	-	-	3	-	-	-	-	-	9	3	-	-	-	-	-
柏崎市	29	13	13	-	6	2	-	-	-	1	3	2	2	-	-	-	-	-
新発田市	29	10	10	-	2	-	-	-	-	-	6	10	1	-	-	-	-	-
小千谷市	15	6	5	1	2	-	-	-	-	-	1	6	-	-	-	-	-	-
加茂市	10	5	5	-	1	-	-	-	-	-	-	4	-	-	-	-	-	-
十日町市	30	10	10	-	4	-	-	-	-	-	7	9	-	-	-	-	-	-
見附市	16	5	4	1	1	-	-	-	-	-	6	4	-	-	-	-	-	-
村上市	13	3	3	-	1	-	-	-	-	-	6	3	-	-	-	-	-	-
燕市	7	4	4	-	-	-	-	-	-	-	-	3	-	-	-	-	-	-
栃尾市	7	2	2	-	1	-	-	-	-	-	-	2	2	-	-	-	-	-
糸魚川市	24	6	6	-	1	-	-	-	-	-	8	7	2	-	-	-	-	-
妙高市	22	5	4	1	2	1	-	1	-	-	8	5	-	-	-	-	-	-
五泉市	8	3	3	-	-	-	-	-	-	-	-	4	1	-	-	-	-	-
上越市	104	25	24	1	11	2	1	2	-	1	38	22	2	-	-	-	-	-
阿賀野市	16	4	4	-	1	-	-	-	-	-	7	4	-	-	-	-	-	-
佐渡市	42	11	11	-	6	-	-	-	-	1	11	11	2	-	-	-	-	-
魚沼市	34	7	7	-	1	5	-	1	-	1	9	8	2	-	-	-	-	-
南魚沼市	16	5	5	-	-	-	-	-	-	-	-	7	4	-	-	-	-	-
北蒲原郡	23	5	5	-	2	6	-	-	-	-	2	6	2	-	-	-	-	-
聖籠町	9	1	1	-	-	5	-	-	-	-	-	1	2	-	-	-	-	-
中条町	9	3	3	-	2	-	-	-	-	-	-	4	-	-	-	-	-	-
黒川村	5	1	1	-	-	1	-	-	-	-	2	1	-	-	-	-	-	-
中蒲原郡	11	2	2	-	1	-	-	-	-	-	6	2	-	-	-	-	-	-
村松町	11	2	2	-	1	-	-	-	-	-	6	2	-	-	-	-	-	-
西蒲原郡	16	6	6	-	1	-	-	-	-	-	4	5	-	-	-	-	-	-
弥彦村	4	1	1	-	-	-	-	-	-	-	2	1	-	-	-	-	-	-
分水町	1	1	1	-	-	-	-	-	-	-	-	-	-	-	-	-	-	-
吉田町	6	2	2	-	-	-	-	-	-	-	2	2	-	-	-	-	-	-
巻町	5	2	2	-	1	-	-	-	-	-	-	2	-	-	-	-	-	-

第8表 職名別職員数(本務者) (つづき)

市町村等	計	負担法によるもの				その他のもの								私費負担の職員				
		事務職員			学校 栄養 職員	市町村 費支弁 の職員	事務職員	学校図書 館事務員	養護 職員	学校栄 養職員	学校給 食調理 員	用務員	警備員 その他	計	事務 職員	学校 図書 館事 務員	給食 職員	その他
		計	吏員 相当者	吏員相当者 に準ずる者														
南蒲原郡	3	1	1	-	1	-	-	-	-	-	-	1	-	-	-	-	-	-
田上町	3	1	1	-	1	-	-	-	-	-	-	1	-	-	-	-	-	-
東蒲原郡	15	4	4	-	2	3	1	-	-	-	-	4	1	-	-	-	-	-
阿賀町	15	4	4	-	2	3	1	-	-	-	-	4	1	-	-	-	-	-
三島郡	28	4	4	-	4	-	-	-	-	-	11	5	4	-	-	-	-	-
与板町	2	1	1	-	-	-	-	-	-	-	-	1	-	-	-	-	-	-
和島村	7	1	1	-	1	-	-	-	-	-	3	1	1	-	-	-	-	-
出雲崎町	8	1	1	-	1	-	-	-	-	-	3	1	2	-	-	-	-	-
寺泊町	11	1	1	-	2	-	-	-	-	-	5	2	1	-	-	-	-	-
北魚沼郡	2	1	1	-	-	-	-	-	-	-	-	1	-	-	-	-	-	-
川口町	2	1	1	-	-	-	-	-	-	-	-	1	-	-	-	-	-	-
南魚沼郡	16	2	2	-	2	-	-	-	-	-	4	5	3	-	-	-	-	-
湯沢町	6	1	1	-	1	-	-	-	-	-	-	1	3	-	-	-	-	-
塩沢町	10	1	1	-	1	-	-	-	-	-	4	4	-	-	-	-	-	-
中魚沼郡	5	2	1	1	1	-	-	-	-	-	-	1	1	-	-	-	-	-
津南町	5	2	1	1	1	-	-	-	-	-	-	1	1	-	-	-	-	-
刈羽郡	7	1	1	-	-	2	-	-	-	-	3	-	1	-	-	-	-	-
刈羽村	7	1	1	-	-	2	-	-	-	-	3	-	1	-	-	-	-	-
岩船郡	29	6	6	-	1	1	-	-	-	-	8	9	4	-	-	-	-	-
関川村	8	1	1	-	-	-	-	-	-	-	5	1	1	-	-	-	-	-
荒川町	3	1	1	-	-	-	-	-	-	-	-	1	1	-	-	-	-	-
神林村	8	2	2	-	1	-	-	-	-	-	3	2	-	-	-	-	-	-
朝日村	6	1	1	-	-	1	-	-	-	-	-	4	-	-	-	-	-	-
山北町	4	1	1	-	-	-	-	-	-	-	-	1	2	-	-	-	-	-
粟島浦村	-	-	-	-	-	-	-	-	-	-	-	-	-	-	-	-	-	-

一高等学校一
第9表 学校数

単位:校

区分	合計			単独校																				
				小計			普通		農業		工業		商業		水産		家庭		看護		その他		総合	
	計	公立	私立	計	公立	私立	公立	私立	公立	私立	公立	私立	公立	私立	公立	私立	公立	私立	公立	私立	公立	私立		
平成13年度	127	112	15	89	78	11	50	11	7	-	11	-	4	-	1	-	-	-	-	-	1	-	4	-
平成14年度	126	111	15	89	78	11	52	11	5	-	11	-	4	-	1	-	-	-	-	-	1	-	4	-
平成15年度	125	110	15	93	82	11	56	11	4	-	11	-	3	-	1	-	-	-	-	-	1	-	6	-
平成16年度	123	108	15	98	87	11	59	11	4	-	11	-	3	-	1	-	-	-	-	-	1	-	8	-
平成17年度	123	108	15	100	89	11	62	11	4	-	9	-	3	-	1	-	-	-	-	-	1	-	9	-
計	全日制	108	93	15	86	75	11	48	11	4	-	9	-	3	-	1	-	-	-	-	1	-	9	-
	定時制	8	8	-	8	8	-	8	-	-	-	-	-	-	-	-	-	-	-	-	-	-	-	-
	併置	7	7	-	6	6	-	6	-	-	-	-	-	-	-	-	-	-	-	-	-	-	-	-
本校	全日制	103	88	15	81	70	11	43	11	4	-	9	-	3	-	1	-	-	-	-	1	-	9	-
	定時制	7	7	-	7	7	-	7	-	-	-	-	-	-	-	-	-	-	-	-	-	-	-	-
	併置	7	7	-	6	6	-	6	-	-	-	-	-	-	-	-	-	-	-	-	-	-	-	-
分校	全日制	5	5	-	5	5	-	5	-	-	-	-	-	-	-	-	-	-	-	-	-	-	-	-
	定時制	1	1	-	1	1	-	1	-	-	-	-	-	-	-	-	-	-	-	-	-	-	-	-
対前年度増減数	-	-	-	2	2	-	3	-	-	-	△2	-	-	-	-	-	-	-	-	-	-	-	1	-

第9表 学校数(つづき)

単位:校

区分	総合校																		
	小計			普通と職業1		普通と職業2以上		職業のみ2以上		普通と総合		普通と職業1と総合		普通と職業2以上と総合		職業1と総合		職業2以上と総合	
	計	公立	私立	公立	私立	公立	私立	公立	私立	公立	私立	公立	私立	公立	私立	公立	私立	公立	私立
平成13年度	38	34	4	26	2	2	2	4	-	-	-	-	-	-	1	-	1	-	-
平成14年度	37	33	4	24	2	1	2	4	-	-	-	-	1	-	2	-	1	-	-
平成15年度	32	28	4	20	3	1	1	4	-	-	-	1	-	-	2	-	-	-	-
平成16年度	25	21	4	16	3	1	1	3	-	-	-	-	-	-	1	-	-	-	-
平成17年度	23	19	4	14	3	1	1	3	-	-	-	1	-	-	-	-	-	-	-
計	全日制	22	18	4	14	3	1	1	3	-	-	-	-	-	-	-	-	-	-
	定時制	-	-	-	-	-	-	-	-	-	-	-	-	-	-	-	-	-	-
	併置	1	1	-	-	-	-	-	-	-	-	1	-	-	-	-	-	-	-
本校	全日制	22	18	4	14	3	1	1	3	-	-	-	-	-	-	-	-	-	-
	定時制	-	-	-	-	-	-	-	-	-	-	-	-	-	-	-	-	-	-
	併置	1	1	-	-	-	-	-	-	-	-	1	-	-	-	-	-	-	-
分校	全日制	-	-	-	-	-	-	-	-	-	-	-	-	-	-	-	-	-	-
	定時制	-	-	-	-	-	-	-	-	-	-	-	-	-	-	-	-	-	-
対前年度増減数	△2	△2	-	△2	-	-	-	-	-	-	-	1	-	-	△1	-	-	-	-

第10表 小学科別生徒数及び入学状況

単位:人

区分	小学科数						生徒数						入学状況													
	計			公立			私立			計			公立			私立			入学志願者			入学者				
	計	全日制	定時制	全日制	定時制	全日制	計	全日制	定時制	全日制	定時制	全日制	計	公立			私立			計	公立			私立		
														計	全日制	定時制	計	全日制	定時制		計	全日制	定時制	計	全日制	定時制
合計	215	200	15	179	15	21	74,936	72,290	2,646	59,447	2,646	12,843	40,375	24,430	946	14,999	24,614	19,542	818	4,254						
普通科	99	85	14	70	14	15	53,800	51,166	2,634	38,958	2,634	12,208	31,791	16,023	946	14,822	17,571	12,648	818	4,105						
農業に関する学科	計	15	15	-	15	-	2,279	2,279	-	2,279	-	-	961	961	-	-	766	766	-	-						
	農業園芸	5	5	-	5	-	1,185	1,185	-	1,185	-	-	597	597	-	-	466	466	-	-						
	食品科学	3	3	-	3	-	311	311	-	311	-	-	112	112	-	-	75	75	-	-						
	農業土木	1	1	-	1	-	77	77	-	77	-	-	-	-	-	-	-	-	-	-						
	造園	2	2	-	2	-	307	307	-	307	-	-	121	121	-	-	108	108	-	-						
	林業	1	1	-	1	-	76	76	-	76	-	-	-	-	-	-	-	-	-	-						
	生活科学	-	-	-	-	-	-	-	-	-	-	-	-	-	-	-	-	-	-	-						
	農業経済	2	2	-	2	-	213	213	-	213	-	-	90	90	-	-	79	79	-	-						
	生物工学	1	1	-	1	-	110	110	-	110	-	-	41	41	-	-	38	38	-	-						
工業に関する学科	計	45	45	-	45	-	5,533	5,533	-	5,533	-	-	2,171	2,171	-	-	1,793	1,793	-	-						
	機械	10	10	-	10	-	1,595	1,595	-	1,595	-	-	652	652	-	-	513	513	-	-						
	電子機械	10	10	-	10	-	1,226	1,226	-	1,226	-	-	429	429	-	-	354	354	-	-						
	電気	9	9	-	9	-	832	832	-	832	-	-	316	316	-	-	268	268	-	-						
	電子	1	1	-	1	-	109	109	-	109	-	-	47	47	-	-	40	40	-	-						
	情報技術	2	2	-	2	-	190	190	-	190	-	-	87	87	-	-	74	74	-	-						
	建築	5	5	-	5	-	573	573	-	573	-	-	227	227	-	-	195	195	-	-						
	土木	3	3	-	3	-	458	458	-	458	-	-	172	172	-	-	155	155	-	-						
	化学工業	3	3	-	3	-	347	347	-	347	-	-	152	152	-	-	119	119	-	-						
	繊維	1	1	-	1	-	117	117	-	117	-	-	47	47	-	-	40	40	-	-						
デザイン	1	1	-	1	-	86	86	-	86	-	-	42	42	-	-	35	35	-	-							
その他	-	-	-	-	-	-	-	-	-	-	-	-	-	-	-	-	-	-	-							
商業に関する学科	計	21	20	1	17	1	3	4,389	4,377	12	4,182	12	195	1,665	1,642	-	23	1,313	1,293	-	20					
	商業	12	11	1	9	1	2	3,087	3,075	12	2,987	12	88	1,237	1,214	-	23	949	929	-	20					
	国際経済	-	-	-	-	-	-	-	-	-	-	-	-	-	-	-	-	-	-	-	-					
	会計	1	1	-	1	-	-	162	162	-	162	-	-	-	-	-	-	-	-	-	-					
情報処理	8	8	-	7	-	1	1,140	1,140	-	1,033	-	107	428	428	-	-	364	364	-	-						
水産に関する学科	計	3	3	-	3	-	-	293	293	-	293	-	-	117	117	-	-	110	110	-	-					
	海洋漁業	1	1	-	1	-	-	90	90	-	90	-	-	38	38	-	-	35	35	-	-					
	水産食品	1	1	-	1	-	-	102	102	-	102	-	-	43	43	-	-	40	40	-	-					
	その他	1	1	-	1	-	-	101	101	-	101	-	-	36	36	-	-	35	35	-	-					
家庭に関する学科	計	7	7	-	5	-	2	1,067	1,067	-	777	-	290	480	360	-	120	359	263	-	96					
	家政	3	3	-	3	-	-	535	535	-	535	-	-	261	221	-	40	206	182	-	24					
	被服	2	2	-	1	-	1	211	211	-	119	-	92	128	48	-	80	112	40	-	72					
食物	2	2	-	1	-	1	321	321	-	123	-	198	91	91	-	-	41	41	-	-						
看護に関する学科	計	1	1	-	-	-	1	150	150	-	-	-	150	34	-	-	34	33	-	-	33					
	看護	1	1	-	-	-	1	150	150	-	-	-	150	34	-	-	34	33	-	-	33					
その他に関する学科	計	14	14	-	14	-	-	2,105	2,105	-	2,105	-	-	944	944	-	-	743	743	-	-					
	理数	4	4	-	4	-	-	479	479	-	479	-	-	179	179	-	-	157	157	-	-					
	外国語	1	1	-	1	-	-	204	204	-	204	-	-	74	74	-	-	65	65	-	-					
	音楽・美術	1	1	-	1	-	-	112	112	-	112	-	-	44	44	-	-	41	41	-	-					
	体育	1	1	-	1	-	-	86	86	-	86	-	-	31	31	-	-	26	26	-	-					
	福祉	1	1	-	1	-	-	115	115	-	115	-	-	38	38	-	-	38	38	-	-					
その他	6	6	-	6	-	-	1,109	1,109	-	1,109	-	-	578	578	-	-	416	416	-	-						
総合学科	計	10	10	-	10	-	-	5,320	5,320	-	5,320	-	-	2,212	2,212	-	-	1,926	1,926	-	-					
	総合	10	10	-	10	-	-	5,320	5,320	-	5,320	-	-	2,212	2,212	-	-	1,926	1,926	-	-					

—高等学校—
第11表 学年別生徒数

市町村等	合 計			全 日 制									専攻科 計
				1 学 年			2 学 年			3 学 年			
	計	男	女	計	男	女	計	男	女	計	男	女	
平成16年度	77,475	39,169	38,306	24,985	12,591	12,394	24,912	12,608	12,304	25,026	12,518	12,508	-
平成17年度	74,936	37,939	36,997	23,997	12,234	11,763	24,020	12,024	11,996	24,234	12,273	11,961	39
国 立	-	-	-	-	-	-	-	-	-	-	-	-	-
公 立	62,093	31,098	30,995	19,722	9,895	9,827	19,665	9,765	9,900	20,060	10,033	10,027	-
私 立	12,843	6,841	6,002	4,275	2,339	1,936	4,355	2,259	2,096	4,174	2,240	1,934	39
市 部	68,380	34,343	34,037	21,916	11,110	10,806	22,083	10,967	11,116	22,230	11,144	11,086	39
新潟市	24,014	12,076	11,938	7,818	3,959	3,859	7,755	3,855	3,900	7,669	3,874	3,795	-
長岡市	8,096	4,131	3,965	2,469	1,254	1,215	2,578	1,305	1,273	2,571	1,335	1,236	-
三条市	3,483	1,794	1,689	1,172	604	568	1,139	597	542	1,087	544	543	-
柏崎市	3,013	1,548	1,465	992	511	481	1,017	509	508	1,004	528	476	-
新発田市	5,452	2,746	2,706	1,777	917	860	1,759	873	886	1,736	843	893	-
小千谷市	1,415	612	603	482	216	266	465	198	267	468	198	270	-
加茂市	2,240	1,126	1,114	745	415	330	715	366	349	741	342	399	39
十日町市	2,193	1,117	1,076	723	384	339	685	336	349	701	350	351	-
見附市	590	217	373	201	76	125	197	77	120	192	64	128	-
村上市	1,504	716	788	478	219	259	517	253	264	509	244	265	-
燕市	547	292	255	49	20	29	210	96	114	288	176	112	-
栃尾市	532	296	236	163	105	58	181	89	92	188	102	86	-
糸魚川市	1,564	841	723	515	286	229	540	273	267	509	282	227	-
妙高市	638	248	390	201	75	126	200	80	120	237	93	144	-
五泉市	814	351	463	239	101	138	282	123	159	281	117	164	-
上越市	6,691	3,464	3,227	2,161	1,134	1,027	2,124	1,083	1,041	2,194	1,144	1,050	-
阿賀野市	582	342	240	184	99	85	193	116	77	205	127	78	-
佐渡市	1,943	963	980	632	325	307	643	320	323	668	318	350	-
魚沼市	1,218	670	548	283	149	134	272	154	118	403	215	188	-
南魚沼市	1,851	793	1,058	632	261	371	611	264	347	579	248	331	-
北蒲原郡	775	354	421	261	125	136	264	112	152	250	117	133	-
聖籠町	-	-	-	-	-	-	-	-	-	-	-	-	-
中条町	775	354	421	261	125	136	264	112	152	250	117	133	-
黒川村	-	-	-	-	-	-	-	-	-	-	-	-	-
中蒲原郡	535	283	252	196	104	92	175	91	84	164	88	76	-
村松町	535	283	252	196	104	92	175	91	84	164	88	76	-
西蒲原郡	2,650	1,316	1,334	929	440	489	861	427	434	860	449	411	-
弥彦村	-	-	-	-	-	-	-	-	-	-	-	-	-
分水町	459	204	255	164	67	97	142	67	75	153	70	83	-
吉田町	506	201	305	195	75	120	161	62	99	150	64	86	-
巻町	1,685	911	774	570	298	272	558	298	260	557	315	242	-

全日制		定 時 制												市町村等
専攻科		1 学 年			2 学 年			3 学 年			4 学 年			
男	女	計	男	女	計	男	女	計	男	女	計	男	女	
-	-	854	447	407	698	375	323	669	409	260	331	221	110	平成16年度
3	36	860	429	431	777	391	386	640	344	296	369	241	128	平成17年度
-	-	-	-	-	-	-	-	-	-	-	-	-	-	国立
-	-	860	429	431	777	391	386	640	344	296	369	241	128	公立
3	36	-	-	-	-	-	-	-	-	-	-	-	-	私立
3	36	691	335	356	587	295	292	483	259	224	351	230	121	市 部
-	-	271	122	149	216	106	110	168	90	78	117	70	47	新潟市
-	-	141	63	78	135	72	63	133	61	72	69	41	28	長岡市
-	-	17	9	8	21	11	10	25	11	14	22	18	4	三条市
-	-	-	-	-	-	-	-	-	-	-	-	-	-	柏崎市
-	-	45	26	19	29	14	15	62	39	23	44	34	10	新発田市
-	-	-	-	-	-	-	-	-	-	-	-	-	-	小千谷市
3	36	-	-	-	-	-	-	-	-	-	-	-	-	加茂市
-	-	23	11	12	16	9	7	19	13	6	26	14	12	十日町市
-	-	-	-	-	-	-	-	-	-	-	-	-	-	見附市
-	-	-	-	-	-	-	-	-	-	-	-	-	-	村上市
-	-	-	-	-	-	-	-	-	-	-	-	-	-	燕市
-	-	-	-	-	-	-	-	-	-	-	-	-	-	栃尾市
-	-	-	-	-	-	-	-	-	-	-	-	-	-	糸魚川市
-	-	-	-	-	-	-	-	-	-	-	-	-	-	妙高市
-	-	-	-	-	-	-	-	-	-	-	12	10	2	五泉市
-	-	68	32	36	64	23	41	52	28	24	28	20	8	上越市
-	-	-	-	-	-	-	-	-	-	-	-	-	-	阿賀野市
-	-	-	-	-	-	-	-	-	-	-	-	-	-	佐渡市
-	-	126	72	54	106	60	46	13	9	4	15	11	4	魚沼市
-	-	-	-	-	-	-	-	11	8	3	18	12	6	南魚沼市
-	-	-	-	-	-	-	-	-	-	-	-	-	-	北蒲原郡
-	-	-	-	-	-	-	-	-	-	-	-	-	-	聖籠町
-	-	-	-	-	-	-	-	-	-	-	-	-	-	中条町
-	-	-	-	-	-	-	-	-	-	-	-	-	-	黒川村
-	-	-	-	-	-	-	-	-	-	-	-	-	-	中蒲原郡
-	-	-	-	-	-	-	-	-	-	-	-	-	-	村松町
-	-	-	-	-	-	-	-	-	-	-	-	-	-	西蒲原郡
-	-	-	-	-	-	-	-	-	-	-	-	-	-	弥彦村
-	-	-	-	-	-	-	-	-	-	-	-	-	-	分水町
-	-	-	-	-	-	-	-	-	-	-	-	-	-	吉田町
-	-	-	-	-	-	-	-	-	-	-	-	-	-	巻町

—高等学校—

第11表 学年別生徒数 (つづき)

市町村等	合 計			全 日 制									専攻科 計	
				1 学 年			2 学 年			3 学 年				
	計	男	女	計	男	女	計	男	女	計	男	女		
南蒲原郡	-	-	-	-	-	-	-	-	-	-	-	-	-	-
田上町	-	-	-	-	-	-	-	-	-	-	-	-	-	-
東蒲原郡	205	127	78	69	39	30	63	43	20	73	45	28	-	
阿賀町	205	127	78	69	39	30	63	43	20	73	45	28	-	
三島郡	682	397	285	155	92	63	161	94	67	168	102	66	-	
与板町	393	223	170	155	92	63	119	63	56	119	68	51	-	
和島村	-	-	-	-	-	-	-	-	-	-	-	-	-	
出雲崎町	198	109	89	-	-	-	-	-	-	-	-	-	-	
寺泊町	91	65	26	-	-	-	42	31	11	49	34	15	-	
北魚沼郡	-	-	-	-	-	-	-	-	-	-	-	-	-	
川口町	-	-	-	-	-	-	-	-	-	-	-	-	-	
南魚沼郡	788	512	276	286	184	102	240	164	76	262	164	98	-	
湯沢町	223	137	86	83	52	31	65	44	21	75	41	34	-	
塩沢町	565	375	190	203	132	71	175	120	55	187	123	64	-	
中魚沼郡	338	191	147	107	63	44	103	56	47	128	72	56	-	
津南町	338	191	147	107	63	44	103	56	47	128	72	56	-	
刈羽郡	-	-	-	-	-	-	-	-	-	-	-	-	-	
刈羽村	-	-	-	-	-	-	-	-	-	-	-	-	-	
岩船郡	583	416	167	78	77	1	70	70	-	99	92	7	-	
関川村	-	-	-	-	-	-	-	-	-	-	-	-	-	
荒川町	561	401	160	78	77	1	70	70	-	77	77	-	-	
神林村	-	-	-	-	-	-	-	-	-	-	-	-	-	
朝日村	-	-	-	-	-	-	-	-	-	-	-	-	-	
山北町	22	15	7	-	-	-	-	-	-	22	15	7	-	
粟島浦村	-	-	-	-	-	-	-	-	-	-	-	-	-	

専攻科		定 時 制												市町村等
		1 学 年			2 学 年			3 学 年			4 学 年			
男	女	計	男	女	計	男	女	計	男	女	計	男	女	
-	-	-	-	-	-	-	-	-	-	-	-	-	-	南蒲原郡
-	-	-	-	-	-	-	-	-	-	-	-	-	-	田上町
-	-	-	-	-	-	-	-	-	-	-	-	-	-	東蒲原郡
-	-	-	-	-	-	-	-	-	-	-	-	-	-	阿賀町
-	-	64	35	29	67	36	31	64	35	29	3	3	-	三島郡
-	-	-	-	-	-	-	-	-	-	-	-	-	-	与板町
-	-	-	-	-	-	-	-	-	-	-	-	-	-	和島村
-	-	64	35	29	67	36	31	64	35	29	3	3	-	出雲崎町
-	-	-	-	-	-	-	-	-	-	-	-	-	-	寺泊町
-	-	-	-	-	-	-	-	-	-	-	-	-	-	北魚沼郡
-	-	-	-	-	-	-	-	-	-	-	-	-	-	川口町
-	-	-	-	-	-	-	-	-	-	-	-	-	-	南魚沼郡
-	-	-	-	-	-	-	-	-	-	-	-	-	-	湯沢町
-	-	-	-	-	-	-	-	-	-	-	-	-	-	塩沢町
-	-	-	-	-	-	-	-	-	-	-	-	-	-	中魚沼郡
-	-	-	-	-	-	-	-	-	-	-	-	-	-	津南町
-	-	-	-	-	-	-	-	-	-	-	-	-	-	刈羽郡
-	-	-	-	-	-	-	-	-	-	-	-	-	-	刈羽村
-	-	105	59	46	123	60	63	93	50	43	15	8	7	岩船郡
-	-	-	-	-	-	-	-	-	-	-	-	-	-	関川村
-	-	105	59	46	123	60	63	93	50	43	15	8	7	荒川町
-	-	-	-	-	-	-	-	-	-	-	-	-	-	神林村
-	-	-	-	-	-	-	-	-	-	-	-	-	-	朝日村
-	-	-	-	-	-	-	-	-	-	-	-	-	-	山北町
-	-	-	-	-	-	-	-	-	-	-	-	-	-	粟島浦村

—高等学校—

第12表 大学科別生徒数(全日制、定時制)

区分	計			(全日制)										
				普通科						本				
	計	男	女	計	男	女	農業科			工業科			商業科	
							計	男	女	計	男	女	計	男
平成13年度	83,151	41,687	41,464	56,823	27,165	29,658	3,795	2,152	1,643	7,514	7,039	475	7,692	2,864
平成14年度	80,411	40,425	39,986	55,382	26,478	28,904	3,381	1,883	1,498	7,122	6,679	443	6,780	2,603
平成15年度	77,493	38,982	38,511	54,123	25,884	28,239	2,855	1,550	1,305	6,573	6,149	424	5,725	2,223
平成16年度	74,923	37,717	37,206	52,859	25,462	27,397	2,497	1,340	1,157	6,006	5,604	402	5,050	1,972
平成17年度	72,290	36,534	35,756	51,166	24,968	26,198	2,279	1,190	1,089	5,533	5,141	392	4,377	1,606
国立	-	-	-	-	-	-	-	-	-	-	-	-	-	-
公立	59,447	29,693	29,754	38,958	18,330	20,628	2,279	1,190	1,089	5,533	5,141	392	4,182	1,503
私立	12,843	6,841	6,002	12,208	6,638	5,570	-	-	-	-	-	-	195	103
対前年度増減数	△2,633	△1,183	△1,450	△1,693	△494	△1,199	△218	△150	△68	△473	△463	△10	△673	△366

区分	計			(定時制)										
				普通科						本				
	計	男	女	計	男	女	農業科			工業科			商業科	
							計	男	女	計	男	女	計	男
平成13年度	2,061	1,215	846	1,986	1,155	831	-	-	-	18	18	-	57	42
平成14年度	2,247	1,326	921	2,182	1,276	906	-	-	-	8	8	-	57	42
平成15年度	2,383	1,394	989	2,339	1,361	978	-	-	-	-	-	-	44	33
平成16年度	2,552	1,452	1,100	2,527	1,435	1,092	-	-	-	-	-	-	25	17
平成17年度	2,646	1,405	1,241	2,634	1,395	1,239	-	-	-	-	-	-	12	10
国立	-	-	-	-	-	-	-	-	-	-	-	-	-	-
公立	2,646	1,405	1,241	2,634	1,395	1,239	-	-	-	-	-	-	12	10
私立	-	-	-	-	-	-	-	-	-	-	-	-	-	-
対前年度増減数	94	△47	141	107	△40	147	-	-	-	-	-	-	△13	△7

科																専攻科			区分
教育を主とする学科																看護科			
女	水産科			家庭科			看護科			その他			総合			看護科			
	計	男	女	計	男	女	計	男	女	計	男	女	計	男	女	計	男	女	
4,828	303	217	86	1,679	72	1,607	231	4	227	2,163	858	1,305	2,951	1,316	1,635	-	-	-	平成13年度
4,177	317	223	94	1,440	69	1,371	192	5	187	2,114	853	1,261	3,683	1,632	2,051	-	-	-	平成14年度
3,502	298	216	82	1,191	73	1,118	153	9	144	2,041	872	1,169	4,534	2,006	2,528	-	-	-	平成15年度
3,078	289	203	86	1,091	85	1,006	118	9	109	2,031	886	1,145	4,982	2,156	2,826	-	-	-	平成16年度
2,771	293	214	79	1,067	104	963	111	8	103	2,105	931	1,174	5,320	2,369	2,951	39	3	36	平成17年度
-	-	-	-	-	-	-	-	-	-	-	-	-	-	-	-	-	-	-	国立
2,679	293	214	79	777	15	762	-	-	-	2,105	931	1,174	5,320	2,369	2,951	-	-	-	公立
92	-	-	-	290	89	201	111	8	103	-	-	-	-	-	-	39	3	36	私立
△307	4	11	△7	△24	19	△43	△7	△1	△6	74	45	29	338	213	125	39	3	36	対前年度増減数

科																専攻科			区分
教育を主とする学科																看護科			
女	水産科			家庭科			看護科			その他			総合			看護科			
	計	男	女	計	男	女	計	男	女	計	男	女	計	男	女	計	男	女	
15	-	-	-	-	-	-	-	-	-	-	-	-	-	-	-	-	-	-	平成13年度
15	-	-	-	-	-	-	-	-	-	-	-	-	-	-	-	-	-	-	平成14年度
11	-	-	-	-	-	-	-	-	-	-	-	-	-	-	-	-	-	-	平成15年度
8	-	-	-	-	-	-	-	-	-	-	-	-	-	-	-	-	-	-	平成16年度
2	-	-	-	-	-	-	-	-	-	-	-	-	-	-	-	-	-	-	平成17年度
-	-	-	-	-	-	-	-	-	-	-	-	-	-	-	-	-	-	-	国立
2	-	-	-	-	-	-	-	-	-	-	-	-	-	-	-	-	-	-	公立
-	-	-	-	-	-	-	-	-	-	-	-	-	-	-	-	-	-	-	私立
△6	-	-	-	-	-	-	-	-	-	-	-	-	-	-	-	-	-	-	対前年度増減数

第13表 職名別教員数(本務者)

単位:人

市町村等	計			校長		教頭		教諭		助教諭		養護教諭		養護助教諭		栄養教諭		講師	
	計	男	女	男	女	男	女	男	女	男	女	男	女	男	女	男	女	男	女
平成16年度	5,501	3,832	1,669	111	5	145	6	3,393	1,363	7	4	-	112	-	38	-	-	176	141
平成17年度	5,336	3,714	1,622	109	4	143	7	3,257	1,328	6	5	-	112	-	45	-	-	199	121
国立	-	-	-	-	-	-	-	-	-	-	-	-	-	-	-	-	-	-	-
公立	4,598	3,150	1,448	96	2	122	7	2,790	1,196	-	-	-	98	-	44	-	-	142	101
私立	738	564	174	13	2	21	-	467	132	6	5	-	14	-	1	-	-	57	20
市部	4,810	3,383	1,427	96	2	128	6	2,980	1,168	6	5	-	97	-	39	-	-	173	110
新潟市	1,611	1,120	491	29	1	37	4	976	391	1	2	-	29	-	15	-	-	77	49
長岡市	532	384	148	8	1	16	-	345	126	2	-	-	9	-	4	-	-	13	8
三条市	225	166	59	4	-	4	1	154	50	-	-	-	4	-	2	-	-	4	2
柏崎市	219	152	67	5	-	5	-	132	54	-	-	-	4	-	1	-	-	10	8
新発田市	355	258	97	6	-	10	-	229	85	-	-	-	6	-	2	-	-	13	4
小千谷市	109	69	40	2	-	2	-	60	31	-	-	-	2	-	2	-	-	5	5
加茂市	150	112	38	3	-	5	-	98	32	1	2	-	3	-	1	-	-	5	-
十日町市	170	111	59	4	-	5	1	98	45	-	-	-	4	-	2	-	-	4	7
見附市	42	25	17	1	-	1	-	22	14	-	-	-	1	-	1	-	-	1	1
村上市	107	75	32	2	-	2	-	70	27	-	-	-	2	-	1	-	-	1	2
燕市	49	31	18	1	-	2	-	26	14	-	-	-	2	-	1	-	-	2	1
板尾市	51	29	22	1	-	1	-	27	18	-	-	-	1	-	1	-	-	-	2
糸魚川市	126	97	29	3	-	3	-	85	25	-	-	-	3	-	-	-	-	6	1
妙高市	51	33	18	1	-	1	-	31	17	-	-	-	1	-	-	-	-	-	-
五泉市	56	38	18	1	-	2	-	34	16	-	-	-	1	-	1	-	-	1	-
上越市	514	377	137	13	-	16	-	329	114	2	1	-	13	-	1	-	-	17	8
阿賀野市	49	28	21	2	-	2	-	21	16	-	-	-	2	-	1	-	-	3	2
佐渡市	167	124	43	5	-	7	-	106	33	-	-	-	6	-	-	-	-	6	4
魚沼市	88	59	29	2	-	3	-	51	25	-	-	-	2	-	1	-	-	3	1
南魚沼市	139	95	44	3	-	4	-	86	35	-	-	-	2	-	2	-	-	2	5
北蒲原郡	54	33	21	1	-	1	-	28	20	-	-	-	1	-	-	-	-	3	-
聖籠町	-	-	-	-	-	-	-	-	-	-	-	-	-	-	-	-	-	-	-
中条町	54	33	21	1	-	1	-	28	20	-	-	-	1	-	-	-	-	3	-
黒川村	-	-	-	-	-	-	-	-	-	-	-	-	-	-	-	-	-	-	-
中蒲原郡	39	24	15	1	-	1	-	20	13	-	-	-	1	-	1	-	-	2	-
村松町	39	24	15	1	-	1	-	20	13	-	-	-	1	-	1	-	-	2	-
西蒲原郡	187	126	61	3	1	4	-	108	49	-	-	-	4	-	2	-	-	11	5
弥彦村	-	-	-	-	-	-	-	-	-	-	-	-	-	-	-	-	-	-	-
分水町	33	20	13	-	1	1	-	17	10	-	-	-	1	-	-	-	-	2	1
吉田町	39	26	13	1	-	1	-	20	10	-	-	-	1	-	-	-	-	4	2
巻町	115	80	35	2	-	2	-	71	29	-	-	-	2	-	2	-	-	5	2

第13表 職名別教員数(本務者) (つづき)

市町村等	計			校長		教頭		教諭		助教諭		養護教諭		養護助教諭		栄養教諭		講師	
	計	男	女	男	女	男	女	男	女	男	女	男	女	男	女	男	女	男	女
南蒲原郡	-	-	-	-	-	-	-	-	-	-	-	-	-	-	-	-	-	-	-
田上町	-	-	-	-	-	-	-	-	-	-	-	-	-	-	-	-	-	-	-
東蒲原郡	22	13	9	1	-	1	-	11	8	-	-	-	1	-	-	-	-	-	-
阿賀町	22	13	9	1	-	1	-	11	8	-	-	-	1	-	-	-	-	-	-
三島郡	76	39	37	2	1	2	1	31	27	-	-	-	3	-	2	-	-	4	3
与板町	37	18	19	1	-	1	-	13	14	-	-	-	1	-	2	-	-	3	2
和島村	-	-	-	-	-	-	-	-	-	-	-	-	-	-	-	-	-	-	-
出雲崎町	26	14	12	1	-	-	1	12	9	-	-	-	1	-	-	-	-	1	1
寺泊町	13	7	6	-	1	1	-	6	4	-	-	-	1	-	-	-	-	-	-
北魚沼郡	-	-	-	-	-	-	-	-	-	-	-	-	-	-	-	-	-	-	-
川口町	-	-	-	-	-	-	-	-	-	-	-	-	-	-	-	-	-	-	-
南魚沼郡	57	35	22	2	-	2	-	28	20	-	-	-	2	-	-	-	-	3	-
湯沢町	17	11	6	1	-	1	-	8	5	-	-	-	1	-	-	-	-	1	-
塩沢町	40	24	16	1	-	1	-	20	15	-	-	-	1	-	-	-	-	2	-
中魚沼郡	30	21	9	1	-	1	-	17	8	-	-	-	1	-	-	-	-	2	-
津南町	30	21	9	1	-	1	-	17	8	-	-	-	1	-	-	-	-	2	-
刈羽郡	-	-	-	-	-	-	-	-	-	-	-	-	-	-	-	-	-	-	-
刈羽村	-	-	-	-	-	-	-	-	-	-	-	-	-	-	-	-	-	-	-
岩船郡	61	40	21	2	-	3	-	34	15	-	-	-	2	-	1	-	-	1	3
関川村	-	-	-	-	-	-	-	-	-	-	-	-	-	-	-	-	-	-	-
荒川町	57	37	20	2	-	2	-	32	14	-	-	-	2	-	1	-	-	1	3
神林村	-	-	-	-	-	-	-	-	-	-	-	-	-	-	-	-	-	-	-
朝日村	-	-	-	-	-	-	-	-	-	-	-	-	-	-	-	-	-	-	-
山北町	4	3	1	-	-	1	-	2	1	-	-	-	-	-	-	-	-	-	-
粟島浦村	-	-	-	-	-	-	-	-	-	-	-	-	-	-	-	-	-	-	-

第14表 職名別職員数(本務者)

単位:人

市町村等	計	事務職員				学校図書館事務員	技術職員	実習助手	養護職員	用務員	警備員その他	左記「吏員相当者」及び「吏員相当に準ずる者」のうち図書館事務に従事する者(再掲)
		計	吏員相当者	吏員相当に準ずる者	その他							
平成16年度	1,062	495	412	5	78	6	9	288	2	201	61	69
平成17年度	1,036	486	399	10	77	6	8	272	-	198	66	69
国立	-	-	-	-	-	-	-	-	-	-	-	-
公立	906	409	399	10	-	-	5	272	-	180	40	69
私立	130	77	-	-	77	6	3	-	-	18	26	-
市部	929	433	347	9	77	6	8	246	-	173	63	62
新潟市	287	142	95	1	46	5	3	58	-	51	28	16
長岡市	95	42	30	1	11	-	-	33	-	17	3	6
三条市	44	20	20	-	-	-	-	16	-	8	-	4
柏崎市	45	20	15	2	3	-	-	15	-	8	2	4
新潟田市	71	31	26	-	5	1	-	24	-	11	4	5
小千谷市	15	9	7	2	-	-	-	3	-	3	-	2
加茂市	37	13	9	-	4	-	-	15	-	4	5	2
十日町市	34	17	17	-	-	-	-	8	-	8	1	2
見附市	7	4	4	-	-	-	-	1	-	2	-	1
村上市	19	8	7	1	-	-	-	6	-	4	1	2
燕市	12	6	6	-	-	-	-	3	-	3	-	1
栃尾市	9	4	4	-	-	-	-	3	-	2	-	1
糸魚川市	43	11	11	-	-	-	5	9	-	4	14	2
妙高市	7	4	4	-	-	-	-	2	-	1	-	1
五泉市	7	5	5	-	-	-	-	1	-	1	-	1
上越市	108	50	41	1	8	-	-	32	-	24	2	6
阿賀野市	10	6	6	-	-	-	-	2	-	2	-	1
佐渡市	42	19	19	-	-	-	-	9	-	11	3	2
魚沼市	13	8	8	-	-	-	-	2	-	3	-	1
南魚沼市	24	14	13	1	-	-	-	4	-	6	-	2
北蒲原郡	7	3	3	-	-	-	-	2	-	2	-	-
聖籠町	-	-	-	-	-	-	-	-	-	-	-	-
中条町	7	3	3	-	-	-	-	2	-	2	-	-
黒川村	-	-	-	-	-	-	-	-	-	-	-	-
中蒲原郡	6	4	4	-	-	-	-	1	-	1	-	1
村松町	6	4	4	-	-	-	-	1	-	1	-	1
西蒲原郡	36	17	16	1	-	-	-	9	-	7	3	3
弥彦村	-	-	-	-	-	-	-	-	-	-	-	-
分水町	6	3	3	-	-	-	-	1	-	2	-	-
吉田町	7	4	4	-	-	-	-	1	-	2	-	1
巻町	23	10	9	1	-	-	-	7	-	3	3	2

第14表 職名別職員数(本務者) (つづき)

市町村等	計	事務職員				学校図書館事務員	技術職員	実習助手	養護職員	用務員	警備員その他	左記「吏員相当者」及び「吏員相当に準ずる者」のうち図書館事務に従事する者(再掲)
		計	吏員相当者	吏員相当に準ずる者	その他							
南蒲原郡	-	-	-	-	-	-	-	-	-	-	-	-
田上町	-	-	-	-	-	-	-	-	-	-	-	-
東蒲原郡	4	2	2	-	-	-	-	1	-	1	-	-
阿賀町	4	2	2	-	-	-	-	1	-	1	-	-
三島郡	15	9	9	-	-	-	-	2	-	4	-	1
与板町	7	4	4	-	-	-	-	1	-	2	-	1
和島村	-	-	-	-	-	-	-	-	-	-	-	-
出雲崎町	5	3	3	-	-	-	-	1	-	1	-	-
寺泊町	3	2	2	-	-	-	-	-	-	1	-	-
北魚沼郡	-	-	-	-	-	-	-	-	-	-	-	-
川口町	-	-	-	-	-	-	-	-	-	-	-	-
南魚沼郡	15	8	8	-	-	-	-	4	-	3	-	1
湯沢町	4	3	3	-	-	-	-	-	-	1	-	-
塩沢町	11	5	5	-	-	-	-	4	-	2	-	1
中魚沼郡	7	4	4	-	-	-	-	1	-	2	-	1
津南町	7	4	4	-	-	-	-	1	-	2	-	1
刈羽郡	-	-	-	-	-	-	-	-	-	-	-	-
刈羽村	-	-	-	-	-	-	-	-	-	-	-	-
岩船郡	17	6	6	-	-	-	-	6	-	5	-	-
関川村	-	-	-	-	-	-	-	-	-	-	-	-
荒川町	16	6	6	-	-	-	-	6	-	4	-	-
神林村	-	-	-	-	-	-	-	-	-	-	-	-
朝日村	-	-	-	-	-	-	-	-	-	-	-	-
山北町	1	-	-	-	-	-	-	-	-	1	-	-
栗島浦村	-	-	-	-	-	-	-	-	-	-	-	-

—中等教育学校—

第15表 学校数、学級数、学科数及び教職員数

単位:人

区分	学校数			学級数(前期課程)			
	計	本校	分校	計	単式学級	複式学級	75条の学級
平成15年度	2	2	-	6	6	-	-
平成16年度	2	2	-	10	10	-	-
平成17年度	3	3	-	14	14	-	-
国立	-	-	-	-	-	-	-
公立	3	3	-	14	14	-	-
私立	-	-	-	-	-	-	-
対前年度増減数	1	1	-	4	4	-	-

第15表 学校数、学級数、学科数及び教職員数(つづき)

区分	学科数(後期課程)									
	計	普通	農業	工業	商業	水産	課程	看護	その他	総合学科
平成15年度	-	-	-	-	-	-	-	-	-	-
平成16年度	-	-	-	-	-	-	-	-	-	-
平成17年度	2	2	-	-	-	-	-	-	-	-
国立	-	-	-	-	-	-	-	-	-	-
公立	2	2	-	-	-	-	-	-	-	-
私立	-	-	-	-	-	-	-	-	-	-
対前年度増減数	2	2	-	-	-	-	-	-	-	-

第15表 学校数、学級数、学科数及び教職員数(つづき)

単位:人

区分	教員数(本務者)			職員数(本務者)		
	計	男	女	計	男	女
平成15年度	8	13	6	1	-	1
平成16年度	27	17	10	10	5	5
平成17年度	47	34	13	10	6	4
国立	-	-	-	-	-	-
公立	47	34	13	5	2	3
私立	-	-	-	5	4	1
対前年度増減数	20	17	3	-	1	-1

第16表 学年別生徒数

区分	前期課程											
	計			1学年			2学年			3学年		
	計	男	女	計	男	女	計	男	女	計	男	女
平成15年度	245	99	146	163	66	97	82	33	49	-	-	-
平成16年度	407	162	245	163	64	99	162	65	97	82	33	49
平成17年度	570	217	353	246	89	157	163	64	99	161	64	97
国立	-	-	-	-	-	-	-	-	-	-	-	-
公立	570	217	353	246	89	157	163	64	99	161	64	97
私立	-	-	-	-	-	-	-	-	-	-	-	-
対前年度増減数	163	55	108	83	25	58	1	-1	2	79	31	48

第16表 学年別生徒数(つづき)

区分	後期課程											
	計			全日制								
	計	男	女	1学年			2学年			3学年		
計				男	女	計	男	女	計	男	女	
平成15年度	-	-	-	-	-	-	-	-	-	-	-	-
平成16年度	-	-	-	-	-	-	-	-	-	-	-	-
平成17年度	77	33	44	77	33	44	-	-	-	-	-	-
国立	-	-	-	-	-	-	-	-	-	-	-	-
公立	77	33	44	77	33	44	-	-	-	-	-	-
私立	-	-	-	-	-	-	-	-	-	-	-	-
対前年度増減数	77	33	44	77	33	44	-	-	-	-	-	-

第16表 学年別生徒数(つづき)

区分	後期課程											
	定時制											
	1学年			2学年			3学年			4学年		
計	男	女	計	男	女	計	男	女	計	男	女	
平成15年度	-	-	-	-	-	-	-	-	-	-	-	-
平成16年度	-	-	-	-	-	-	-	-	-	-	-	-
平成17年度	-	-	-	-	-	-	-	-	-	-	-	-
国立	-	-	-	-	-	-	-	-	-	-	-	-
公立	-	-	-	-	-	-	-	-	-	-	-	-
私立	-	-	-	-	-	-	-	-	-	-	-	-
対前年度増減数	-	-	-	-	-	-	-	-	-	-	-	-

第17表 学校数、学級数及び教職員数

区分	学校数			学級数					
	計	本校	分校	計	幼稚部	小学部	中学部	高等部	
								本科	専攻科
平成13年度	24	20	4	427	9	151	120	140	7
平成14年度	25	20	5	442	11	171	119	135	6
平成15年度	25	21	4	444	11	168	122	136	7
平成16年度	25	21	4	450	10	176	118	139	7
平成17年度	27	21	6	467	9	182	125	145	6
国立養護学校	1	1	-	9	-	3	3	3	-
公立 盲学校	2	2	-	24	3	6	4	7	4
公立 聾学校	2	2	-	36	6	13	7	8	2
公立 養護学校	22	16	6	398	-	160	111	127	-
対前年度増減数	2	-	2	17	-1	6	7	6	-1

第17表 学校数、学級数及び教職員数(つづき)

区分	教員数(本務者)			職員数(本務者)		
	計	男	女	計	男	女
平成13年度	1,060	438	622	382	99	283
平成14年度	1,069	440	629	376	98	278
平成15年度	1,090	453	637	388	99	289
平成16年度	1,110	465	645	377	99	278
平成17年度	1,158	470	688	389	104	285
国立養護学校	30	17	13	3	1	2
公立 盲学校	68	38	30	45	11	34
公立 聾学校	97	46	51	50	11	39
公立 養護学校	963	369	594	291	81	210
対前年度増減数	48	5	43	12	5	7

第18表 学年別在学者数

単位:人

区分	計			幼稚部			小学部														
							計			1学年		2学年		3学年		4学年		5学年		6学年	
	計	男	女	計	男	女	計	男	女	男	女	男	女	男	女	男	女	男	女	男	女
平成13年度	1,538	970	568	28	19	9	434	280	154	36	27	40	27	54	20	49	30	45	26	56	24
平成14年度	1,560	964	596	40	22	18	467	294	173	57	36	42	28	42	29	57	22	46	29	50	29
平成15年度	1,623	1,023	600	47	27	20	477	306	171	48	22	59	36	41	28	45	33	64	22	49	30
平成16年度	1,652	1,025	627	43	26	17	489	314	175	60	31	48	22	57	33	39	32	43	31	67	26
平成17年度	1,735	1,083	652	37	24	13	503	314	189	57	28	65	36	45	26	62	35	41	30	44	34
国立養護学校	63	37	26	-	-	-	17	11	6	2	1	2	1	1	1	1	2	3	-	2	1
公立	盲学校	67	43	24	13	8	5	12	6	6	4	1	-	1	-	1	-	1	1	1	1
	聾学校	130	76	54	24	16	8	34	22	12	3	2	5	5	2	-	4	2	3	1	5
	養護学校	1,475	927	548	-	-	-	440	275	165	48	24	58	29	42	24	57	30	34	28	36

第18表 学年別在学者数(つづき)

単位:人

区分	中学部									高等部												
										本科									専攻科			
	計			1学年		2学年		3学年		計			1学年		2学年		3学年		計			
計	男	女	男	女	男	女	男	女	計	男	女	男	女	男	女	男	女	男	女	計	男	女
平成13年度	367	231	136	69	43	88	49	74	44	680	419	261	151	84	130	94	138	83	29	21	8	
平成14年度	374	230	144	76	42	69	50	85	52	658	402	256	126	85	148	79	128	92	21	16	5	
平成15年度	375	234	141	77	49	87	44	70	48	699	438	261	163	97	125	85	150	79	25	18	7	
平成16年度	368	225	143	65	49	78	52	82	42	721	438	283	154	99	162	98	122	86	31	22	9	
平成17年度	381	232	149	84	45	68	50	80	54	788	496	292	188	102	151	97	157	93	26	17	9	
国立養護学校	18	10	8	3	3	4	2	3	3	28	16	12	6	3	6	4	4	5	-	-	-	
公立	盲学校	8	4	4	3	-	-	-	1	4	17	12	5	3	2	4	-	5	3	17	13	4
	聾学校	24	13	11	6	4	4	1	3	39	21	18	14	3	3	9	4	6	9	4	5	
	養護学校	331	205	126	72	38	60	47	73	41	704	447	257	165	94	138	84	144	79	-	-	

一幼稚園一

第19表 園数、年齢別在園者数、修了者数及び教職員数

単位：人、%

市町村等	園数	在園者数									修了者数			教員数 (本務者)	職員数 (本務者)	就園率
		計			3歳			4歳	5歳	計						
		計	男	女	計	本年度入園				前年度入園	計	男	女			
						平成14年4月2日 ～平成14年5月1 日生まれ	平成13年4月2日 ～平成14年4月1 日生まれ									
平成16年度	162	18,575	9,362	9,213	5,639	56	5,076	507	6,362	6,574	6,855	3,433	3,422	1,417	369	30.3
平成17年度	162	18,358	9,271	9,087	5,652	75	5,024	553	6,092	6,614	6,600	3,292	3,308	1,436	374	29.4
国立	2	132	64	68	42	-	42	-	38	52	64	37	27	10	1	...
公立	46	3,492	1,766	1,726	869	-	863	6	1,156	1,467	1,463	738	725	258	35	...
私立	114	14,734	7,441	7,293	4,741	75	4,119	547	4,898	5,095	5,073	2,517	2,556	1,168	338	...
市部	149	17,210	8,670	8,540	5,317	72	4,718	527	5,764	6,129	6,144	3,074	3,070	1,329	357	31.1
新潟市	55	7,570	3,803	3,767	2,348	13	2,227	108	2,586	2,636	2,609	1,286	1,323	554	141	36.3
長岡市	17	2,044	1,013	1,031	659	7	588	64	652	733	762	378	384	159	62	32.6
三条市	8	638	325	313	191	4	141	46	210	237	227	110	117	55	22	22.8
柏崎市	5	670	336	334	209	4	177	28	223	238	237	124	113	65	22	29.2
新発田市	9	985	475	510	235	6	221	8	386	364	345	187	158	63	14	35.8
小千谷市	3	435	240	195	127	2	113	12	149	159	136	68	68	31	2	39.8
加茂市	3	203	98	105	68	-	61	7	67	68	68	38	30	18	5	24.5
十日町市	3	306	154	152	95	1	75	19	93	118	106	45	61	31	8	20.1
見附市	3	351	178	173	124	5	84	35	102	125	129	64	65	30	7	33.3
村上市	2	325	164	161	101	1	92	8	111	113	132	70	62	24	7	46.3
燕市	5	303	144	159	80	-	77	3	119	104	120	57	63	26	1	27.7
栃尾市	1	62	28	34	23	1	14	8	16	23	19	7	12	5	1	10.8
糸魚川市	4	435	217	218	153	-	131	22	143	139	141	69	72	39	7	35.7
妙高市	3	183	91	92	50	-	50	-	41	92	100	48	52	11	1	28.9
五泉市	3	251	119	132	82	-	73	9	82	87	94	52	42	22	11	28.5
上越市	12	1,725	895	830	581	26	432	123	578	566	586	307	279	132	33	28.2
阿賀野市	4	309	177	132	92	2	85	5	101	116	111	52	59	25	7	22.1
佐渡市	4	138	82	56	24	-	14	10	23	91	96	45	51	13	2	17.5
魚沼市	3	125	57	68	28	-	27	1	27	70	78	36	42	13	3	18.6
南魚沼市	2	152	74	78	47	-	36	11	55	50	48	31	17	13	1	11.3
北蒲原郡	5	531	286	245	182	-	177	5	163	186	159	80	79	53	5	35.5
聖籠町	3	429	237	192	153	-	153	-	129	147	132	62	70	36	2	84.1
中条町	2	102	49	53	29	-	24	5	34	39	27	18	9	17	3	11.3
黒川村	-	-	-	-	-	-	-	-	-	-	-	-	-	-	-	-
中蒲原郡	1	81	46	35	25	-	25	-	26	30	18	8	10	6	1	10.7
村松町	1	81	46	35	25	-	25	-	26	30	18	8	10	6	1	10.7
西蒲原郡	1	125	59	66	40	2	35	3	40	45	38	13	25	10	2	5.4
弥彦村	-	-	-	-	-	-	-	-	-	-	-	-	-	-	-	-
分水町	-	-	-	-	-	-	-	-	-	-	-	-	-	-	-	-
吉田町	-	-	-	-	-	-	-	-	-	-	-	-	-	-	-	-
巻町	1	125	59	66	40	2	35	3	40	45	38	13	25	10	2	14.6

第19表 園数、年齢別在園者数、修了者数及び教職員数 (つづき)

単位:人、%

市町村等	園数	在園者数									修了者数			教員数 (本務者)	職員数 (本務者)	就園率
		計			3歳			4歳	5歳	計						
		計	男	女	計	本年度入園				前年度同入園	計	男	女			
						平成14年4月2日 ～平成14年5月1 日生まれ	平成13年4月2日 ～平成14年4月1 日生まれ									
南蒲原郡	2	177	93	84	30	-	19	11	26	121	118	53	65	13	5	92.2
田上町	2	177	93	84	30	-	19	11	26	121	118	53	65	13	5	92.2
東蒲原郡	-	-	-	-	-	-	-	-	-	-	-	-	-	-	-	-
阿賀町	-	-	-	-	-	-	-	-	-	-	-	-	-	-	-	-
三島郡	2	116	57	59	19	-	19	-	28	69	85	45	40	11	-	32.6
与板町	1	92	43	49	19	-	19	-	28	45	45	23	22	9	-	57.7
和島村	1	24	14	10	-	-	-	-	-	24	40	22	18	2	-	90.9
出雲崎町	-	-	-	-	-	-	-	-	-	-	-	-	-	-	-	-
寺泊町	-	-	-	-	-	-	-	-	-	-	-	-	-	-	-	-
北魚沼郡	-	-	-	-	-	-	-	-	-	-	-	-	-	-	-	-
川口町	-	-	-	-	-	-	-	-	-	-	-	-	-	-	-	0.0
南魚沼郡	1	84	42	42	30	1	24	5	33	21	29	17	12	9	2	10.4
湯沢町	-	-	-	-	-	-	-	-	-	-	-	-	-	-	-	-
塩沢町	1	84	42	42	30	1	24	5	33	21	29	17	12	9	2	15.5
中魚沼郡	-	-	-	-	-	-	-	-	-	-	-	-	-	-	-	-
津南町	-	-	-	-	-	-	-	-	-	-	-	-	-	-	-	-
刈羽郡	-	-	-	-	-	-	-	-	-	-	-	-	-	-	-	-
刈羽村	-	-	-	-	-	-	-	-	-	-	-	-	-	-	-	-
岩船郡	1	34	18	16	9	-	7	2	12	13	9	2	7	5	2	2.1
関川村	-	-	-	-	-	-	-	-	-	-	-	-	-	-	-	-
荒川町	1	34	18	16	9	-	7	2	12	13	9	2	7	5	2	6.9
神林村	-	-	-	-	-	-	-	-	-	-	-	-	-	-	-	-
朝日村	-	-	-	-	-	-	-	-	-	-	-	-	-	-	-	-
山北町	-	-	-	-	-	-	-	-	-	-	-	-	-	-	-	-
粟島浦村	-	-	-	-	-	-	-	-	-	-	-	-	-	-	-	-

一専修学校一

第20表 学校数、学科数、生徒数及び教職員数

単位:人

区 分	学校数	学 科 数				生徒数									
						計			高等課程		専門課程		一般課程		
		計	高等課程	専門課程	一般課程	計	男	女	男	女	男	女	男	女	
平成13年度	78	313	22	286	5	17,432	7,841	9,591	416	387	6,586	8,827	839	377	
平成14年度	77	314	19	290	5	18,353	8,279	10,074	271	310	7,049	9,347	959	417	
平成15年度	76	339	17	317	5	19,297	8,836	10,461	213	244	7,678	9,864	945	353	
平成16年度	80	355	15	336	4	19,298	9,042	10,256	61	94	8,125	9,856	856	306	
平成17年度	76	371	13	354	4	18,995	8,784	10,211	51	61	8,007	9,837	726	313	
国立	-	-	-	-	-	-	-	-	-	-	-	-	-	-	
公立	3	3	-	3	-	247	42	205	-	-	42	205	-	-	
私	計	73	368	13	351	4	18,748	8,742	10,006	51	61	7,965	9,632	726	313
私立	学校法人立	3	13	-	13	-	1,362	448	914	-	-	448	914	-	-
	準学校法人立	54	325	9	312	4	16,380	8,063	8,317	51	26	7,286	7,978	726	313
	財団法人立	1	-	-	-	-	-	-	-	-	-	-	-	-	-
	社団法人立	-	-	-	-	-	-	-	-	-	-	-	-	-	-
	その他法人立	6	13	-	13	-	823	192	631	-	-	192	631	-	-
	個人立	9	17	4	13	-	183	39	144	-	35	39	109	-	-

第20表 学校数、学科数、生徒数及び教職員数(つづき)

単位:人

区 分	教員数(本務者)									職員数(本務者)			
	計			高等課程		専門課程		一般課程		計	男	女	
	計	男	女	男	女	男	女	男	女				
平成13年度	804	434	370	30	31	381	336	23	3	245	119	126	
平成14年度	860	452	408	22	27	407	378	23	3	245	120	125	
平成15年度	850	445	405	21	24	401	378	23	3	251	119	132	
平成16年度	904	482	422	11	21	448	399	23	2	264	130	134	
平成17年度	921	464	457	10	14	433	439	24	4	279	146	133	
国立	-	-	-	-	-	3	-	-	-	-	-	-	
公立	19	1	18	-	-	1	18	-	-	2	2	-	
私	計	902	463	439	10	14	429	421	24	4	277	144	133
私立	学校法人立	
	準学校法人立	
	財団法人立	
	社団法人立	
	その他法人立	
	個人立	

(注) 私立の設置者別教員数、職員数の内訳は集計しない。

第21表 学科別生徒数及び入学状況、卒業生数

単位:人

区分	生徒数			入学状況										卒業生数							
				入学定員		入学志願者数	入学者			入学者のうち				卒業生数			左のうち就職者数(再掲)				
	計	男	女	計	うち 春期 定員		計	男	女	中学校 新規卒業		高等学校 新規卒業		計	男	女	関係分野に 就職した者		その他の分野 に就職した者		
						男				女	男	女	男				女	男	女		
平成13年度	17,432	7,841	9,591	12,470	11,985	11,545	8,755	4,114	4,641	118	84	2,508	3,402	6,066	2,529	3,537	1,602	2,704	353	242	
平成14年度	18,353	8,279	10,074	12,321	11,931	12,158	9,513	4,505	5,008	71	76	2,905	3,946	7,789	3,696	4,093	1,836	2,811	358	282	
平成15年度	19,297	8,836	10,461	13,571	12,661	12,635	9,912	4,857	5,055	43	54	3,235	4,080	8,258	3,930	4,328	1,933	2,968	343	290	
平成16年度	19,298	9,042	10,256	13,686	13,426	12,737	9,704	4,760	4,944	9	9	3,309	4,087	8,604	4,006	4,598	1,979	3,172	388	282	
平成17年度	18,995	8,784	10,211	13,571	13,291	12,209	9,378	4,526	4,852	27	3	3,143	4,088	8,775	4,313	4,462	2,232	3,085	385	284	
国公立別	国立	-	-	-	-	-	-	-	-	-	-	-	-	19	15	4	
	公立	247	42	205	145	145	234	87	18	69	-	-	3	29	117	11	106	
	私立	18,748	8,742	10,006	13,426	13,146	11,975	9,291	4,508	4,783	27	3	3,140	4,059	8,639	4,287	4,352	
学	工業関係	測量	-	-	-	-	-	-	-	-	-	-	-	-	-	-	-
		土木・建築	400	333	67	460	460	194	193	158	35	270	221	49	174	32	8	2
		電気・電子	53	53	-	50	50	28	28	28	-	29	29	-	29	-	-	-
		無線・通信	-	-	-	-	-	-	-	-	-	-	-	-	-	-	-	-
		自動車整備	614	611	3	375	375	304	289	286	3	283	280	3	214	1	2	1
		機械	39	39	-	50	50	31	31	31	-	16	16	-	15	-	-	-
		電子計算機	-	-	-	-	-	-	-	-	-	-	-	-	-	-	-	-
		情報処理	1,551	1,263	288	859	859	671	631	506	125	611	507	104	343	66	115	24
	その他	59	43	16	85	85	34	34	25	9	26	13	13	7	8	1	4	
	農業	その他	74	57	17	100	100	40	40	32	8	39	34	5	17	-	10	1
科	医療関係	看護	1,516	189	1,327	605	605	1,729	560	83	477	428	39	389	37	358	-	2
		歯科技工	-	-	-	-	-	-	-	-	-	19	15	4	15	4	-	-
		臨床検査	514	184	330	160	160	465	175	73	102	140	46	94	29	72	-	-
		薬・灸・あんま	47	27	20	60	60	36	27	16	11	-	-	-	-	-	-	
		その他	1,227	632	595	450	450	853	402	204	198	375	194	181	141	148	4	1
	衛生関係	栄養	456	93	363	160	160	233	152	34	118	127	27	100	22	93	-	2
		調理	672	361	311	560	560	461	425	224	201	426	205	221	169	190	6	1
		理容	66	43	23	80	80	33	30	20	10	36	24	12	22	12	2	-
		美容	937	284	653	440	400	492	460	144	316	419	111	308	93	287	11	11
		その他	467	89	378	330	330	320	277	57	220	236	42	194	31	143	3	5
教育・社会	福祉関係	保育士養成	569	104	465	297	297	424	260	53	207	108	18	90	17	81	1	3
	教員養成	-	-	-	-	-	-	-	-	-	-	-	-	-	-	-	-	
	その他	1,829	670	1,159	1,110	1,110	1,133	834	311	523	699	236	463	201	412	3	5	
	商業実務関係	商業	387	214	173	275	275	197	196	107	89	264	143	121	90	75	7	15
別	服飾・家政	経理・簿記	484	205	279	365	365	244	240	92	148	237	122	115	87	104	9	1
		秘書	9	2	7	20	20	7	4	1	3	5	-	5	-	4	-	-
		経営	28	22	6	60	60	21	17	12	5	23	19	4	13	-	3	4
		その他	1,220	218	1,002	1,035	1,035	632	605	105	500	727	142	585	65	422	35	72
		家政	-	-	-	45	45	-	-	-	-	-	-	-	-	-	-	-
	和洋裁	223	28	195	630	520	104	104	18	86	111	13	98	4	63	-	7	
	編物・手芸	-	-	-	-	-	-	-	-	-	-	-	-	-	-	-	-	
	その他	432	96	336	340	340	216	216	49	167	190	39	151	23	126	1	6	
	文化・教養関係	音楽	233	129	104	210	170	114	114	61	53	79	50	29	10	10	9	5
		美術	135	40	95	95	95	87	80	23	57	65	16	49	2	4	2	16
デザイン		945	421	524	660	610	492	471	202	269	479	220	259	65	73	22	22	
外国語		110	15	95	230	230	54	51	10	41	63	11	52	9	40	-	6	
演劇・映画		22	9	13	30	30	14	14	8	6	17	7	10	2	2	-	-	
通訳・ガイド		80	41	39	60	60	55	47	26	21	35	14	21	9	16	-	-	
受験・補習	1,039	726	313	1,200	1,200	1,039	1,039	726	313	1,162	856	306	-	-	-	-		
その他	2,558	1,543	1,015	2,085	2,045	1,452	1,332	801	531	1,031	604	427	277	239	131	68		

(注) 1 「入学者のうち」の「中学校新規卒業生」「高等学校新規卒業生」は高等課程及び専門課程の集計であり、学科別内訳は集計しない。

2 就職者数については、設置者別には集計しない。

—各種学校—

第22表 学校数、生徒数、入学者数、卒業生数及び教職員数

単位:校・人

区分	学校数	課程数	生徒数			入学者数			入学者のうち 就業している者			卒業生数				
			計	男	女	計	男	女	計	男	女	計	男	女		
平成13年度	21	20	1,182	495	687	864	425	439	60	16	44	2,178	1,272	906		
平成14年度	19	18	1,013	472	541	730	405	325	28	16	12	897	439	458		
平成15年度	16	16	910	421	489	719	364	355	50	18	32	693	387	306		
平成16年度	16	16	733	325	408	556	271	285	31	5	26	674	360	314		
平成17年度	16	15	577	215	362	446	180	266	45	3	42	558	274	284		
課程別	医療関係	准看護	3	3	124	25	99	50	11	39	72	18	54
	衛生関係	美容	1	1	63	23	40	46	15	31	40	11	29
	商業実務関係	商業	-	-	-	-	-	-	-	-	-	-	-
	家政関係	和洋裁	2	2	22	-	22	9	-	9	8	-	8
		料理	1	2	89	11	78	89	11	78	73	18	55
	文化・教養関係	その他	1	1	11	5	6	-	-	-	2	1	1
	各種学校にある課程	予備校	4	4	245	140	105	245	140	105	355	223	132
外国人学校		1	2	23	11	12	7	3	4	8	3	5	

第22表 学校数、生徒数、入学者数、卒業生数及び教職員数(つづき)

区分	教員数 (本務者)			職員数 (本務者)			
	計	男	女	計	男	女	
平成13年度	58	20	38	32	9	23	
平成14年度	50	17	33	29	9	20	
平成15年度	46	20	26	26	9	17	
平成16年度	42	18	24	25	10	15	
平成17年度	42	17	25	24	9	15	
課程別	医療関係	准看護	
	衛生関係	美容	
	商業実務関係	商業	
	家政関係	和洋裁
		料理
	文化・教養関係	その他
	各種学校にある課程	予備校
外国人学校		

(注) 入学者のうち就職している者、教員数及び職員数の課程別内訳は集計していない。

—学校通信教育調査(高等学校)—

第23表 学校数、学科数、生徒数、教職員数及び入退学者数

単位:校・人

区分	学校数		協力校数	学科数	生徒数		
	独立校	併置校			計	男	女
平成13年度	-	2	-	2	2,885	1,617	1,268
平成14年度	1	2	-	3	3,342	1,790	1,552
平成15年度	1	2	-	3	3,493	1,818	1,675
平成16年度	2	3	-	5	2,635	1,277	1,358
平成17年度	2	3	-	5	2,519	1,222	1,297
国立	-	-	-	-	-	-	-
公立	-	3	-	3	1,758	884	874
私立	2	-	-	2	761	338	423
対前年度増減数	-	-	-	-	-116	-55	-61

第23表 学校数、学科数、生徒数、教職員数及び入退学者数(つづき)

単位:人

区分	教員数(本務者)			職員数(本務者)			入学者数	退学者数
	計	男	女	計	男	女		
平成13年度	35	26	9	2	-	2	698	297
平成14年度	46	32	14	7	4	3	911	181
平成15年度	48	34	14	7	4	3	722	232
平成16年度	67	47	20	9	5	4	889	1,374
平成17年度	69	49	20	8	4	4	707	133
国立	-	-	-	-	-	-	-	-
公立	38	28	10	1	-	1
私立	31	21	10	7	4	3
対前年度増減数	2	2	-	-1	-1	-	-182	-1,241

—不就学学齡児童生徒調査—
第24表. 不就学学齡児童生徒数

単位：人

区分	6歳		7歳		8歳		9歳		10歳		11歳		計 (6~11)		12歳		13歳		14歳		計 (12~14)		合計			
	男	女	男	女	男	女	男	女	男	女	男	女	男	女	男	女	男	女	男	女	男	女	計			
就 学 免 除 者	肢体不自由	-	-	-	-	-	-	-	-	-	-	-	-	-	-	-	-	-	-	-	-	-	-	-	-	-
	病弱・虚弱	-	1	-	-	-	-	-	-	-	-	-	-	1	-	-	-	-	-	-	-	-	-	-	1	1
	知的障害	-	-	-	-	-	-	-	-	-	-	-	-	-	-	-	-	-	-	-	-	-	-	-	-	-
	教護院又は少年院に いるため	-	-	-	-	-	-	-	-	-	-	-	-	-	-	-	-	-	-	-	-	-	-	-	-	-
	その他	-	-	-	1	-	-	-	-	-	-	-	-	1	-	-	-	-	-	-	-	-	-	-	1	1
計	-	1	-	1	-	-	-	-	-	-	-	-	-	2	-	-	-	-	-	-	-	-	-	-	2	2
就 学 猶 予 者	盲	-	-	-	-	-	-	-	-	-	-	-	-	-	-	-	-	-	-	-	-	-	-	-	-	-
	弱視	-	-	-	-	-	-	-	-	-	-	-	-	-	-	-	-	-	-	-	-	-	-	-	-	-
	聾	-	-	-	-	-	-	-	-	-	-	-	-	-	-	-	-	-	-	-	-	-	-	-	-	-
	難聴	-	-	-	-	-	-	-	-	-	-	-	-	-	-	-	-	-	-	-	-	-	-	-	-	-
	肢体不自由	-	-	-	-	1	-	-	1	-	-	-	1	1	-	-	-	-	-	-	-	-	-	1	1	2
	病弱・虚弱	-	-	-	-	-	-	-	-	-	-	-	-	-	-	-	-	-	-	-	-	-	-	-	-	-
	知的障害	1	-	1	-	-	-	-	-	-	-	-	2	-	-	-	-	-	-	-	-	-	-	2	-	2
教護院又は少年院に いるため	-	-	-	-	-	-	-	-	-	-	-	-	-	-	-	-	-	-	-	-	-	-	-	-	-	
その他	-	-	-	-	-	-	-	-	-	-	-	-	-	-	-	-	-	-	-	-	-	-	-	-	-	
計	1	-	1	-	1	-	-	1	-	-	-	3	1	-	-	-	-	-	-	-	-	-	3	1	4	
1年以上居住 所不明者	-	-	-	-	-	1	-	1	1	-	-	1	2	-	-	-	-	-	-	-	-	-	1	2	3	
学年児童生徒 死亡者数 (前年度間)	1	-	-	-	2	1	-	-	1	-	1	1	5	2	1	-	3	-	-	1	4	1	9	3	12	

一学校施設調査一

第25表 学校建物面積

単位:平方メートル

区分	計	設置者所有				借用	設置者所有建物の構造別(再掲)			
		計	校舎	屋内運動場 (講堂を含む)	寄宿舍		木造	鉄筋コンクリート造	鉄骨造 その他	
計	574,040	557,350	421,740	87,562	38,689	16,690	29,084	342,132	186,134	
小学校	-	-	-	-	-	-	-	-	-	
中学校	7,691	7,691	5,590	1,901	200	-	-	6,633	1,058	
高等学校	206,424	206,209	140,083	57,252	8,874	215	2,528	157,293	46,388	
幼稚園	109,585	108,686	89,485	19,128	73	899	18,025	47,544	43,117	
学校法人立	109,255	108,356	89,155	19,128	73	899	18,025	47,214	43,117	
その他の法人立	330	330	330	-	-	-	-	330	-	
個人立	-	-	-	-	-	-	-	-	-	
専修学校	公立	5,821	5,821	4,483	-	1,338	-	20	5,743	58
	私立	233,013	219,584	182,099	9,281	28,204	13,429	8,237	120,356	90,991
各種学校	11,506	9,359	2,147	274	4,563	4,522	

- (注) 1 小学校、中学校、高等学校、幼稚園は私立のみの集計である。
 2 各種学校の「校舎」等の用途別は集計しない。

第26表 学校土地面積

単位:平方メートル

区分	計	設置者所有				借用			
		計	屋外運動場	実験実習地	建物敷地・ その他	計	屋外運動場	実験実習地	建物敷地・ その他
計	1,385,140	1,183,593	486,650	16,938	652,178	201,547	98,856	5,078	95,680
小学校	-	-	-	-	-	-	-	-	-
中学校	5,460	5,460	700	-	4,760	-	-	-	-
高等学校	680,263	657,828	389,497	-	268,331	22,435	2,986	-	19,449
幼稚園	253,930	151,747	72,061	7,107	72,579	102,183	54,171	2,061	45,951
学校法人立	253,189	151,006	71,661	7,107	72,238	102,183	54,171	2,061	45,951
その他の法人立	741	741	400	-	341	-	-	-	-
個人立	-	-	-	-	-	-	-	-	-
専修学校	公立	6,522	5,083	-	5,083	1,439	1,439	-	-
	私立	409,205	335,648	24,392	9,831	301,425	73,557	40,260	3,017
各種学校	29,760	27,827	1,933

- (注) 1 小学校、中学校、高等学校、幼稚園は私立のみの集計である。
 2 各種学校の「屋外運動場」等の用途別は集計しない。

—中学校卒業後の状況—
第27表 進路別卒業生数

市町村等	卒業生総数			高等学校等 進学者数(A)		専修学校 (高等課程) 進学者数(B)		専修学校 (一般課程)等 入学者数(C)		公共職業能 力開発施設等 入学者数(D)		就職者		左記以外の者		死亡・不詳	
	計	男	女	男	女	男	女	男	女	男	女	男	女	男	女	男	女
平成16年度	26,341	13,333	13,008	13,156	12,910	13	7	1	5	9	1	45	13	109	72	-	-
平成17年度	25,398	13,001	12,397	12,836	12,301	4	2	6	7	13	-	30	10	112	77	-	-
国立	343	187	156	185	156	-	-	-	-	-	-	-	-	2	-	-	-
公立	24,923	12,755	12,168	12,592	12,072	4	2	6	7	13	-	30	10	110	77	-	-
私立	132	59	73	59	73	-	-	-	-	-	-	-	-	-	-	-	-
市部	22,139	11,341	10,798	11,190	10,708	4	2	6	7	11	-	27	10	103	71	-	-
新潟市	7,854	3,967	3,887	3,900	3,854	1	1	5	-	2	-	8	2	51	30	-	-
長岡市	2,425	1,234	1,191	1,220	1,182	-	1	-	-	4	-	3	1	7	7	-	-
三条市	1,160	597	563	593	560	-	-	-	1	1	-	-	-	3	2	-	-
柏崎市	926	470	456	466	452	-	-	-	1	-	-	1	1	3	2	-	-
新発田市	1,250	640	610	630	600	1	-	-	2	-	-	1	2	8	6	-	-
小千谷市	415	227	188	225	186	-	-	-	-	1	-	-	1	1	1	-	-
加茂市	330	181	149	178	148	-	-	-	-	1	-	1	1	1	-	-	-
十日町市	671	362	309	357	307	-	-	-	-	-	-	1	-	4	2	-	-
見附市	472	251	221	250	218	-	-	-	-	-	-	-	-	1	3	-	-
村上市	285	163	122	155	119	-	-	-	-	-	-	1	-	7	3	-	-
燕市	438	231	207	228	206	-	-	-	-	1	-	-	-	2	1	-	-
栃尾市	227	118	109	117	108	-	-	-	-	-	-	-	-	1	1	-	-
糸魚川市	453	235	218	234	216	-	-	1	-	-	-	-	-	-	2	-	-
妙高市	405	203	202	203	200	-	-	-	1	-	-	-	-	-	1	-	-
五泉市	368	185	183	181	183	2	-	-	-	-	-	-	-	2	-	-	-
上越市	2,243	1,172	1,071	1,159	1,065	-	-	-	1	-	-	8	2	5	3	-	-
阿賀野市	528	268	260	264	258	-	-	-	-	-	-	1	-	3	2	-	-
佐渡市	664	343	321	338	320	-	-	-	-	-	-	2	-	3	1	-	-
魚沼市	510	243	267	242	263	-	-	-	1	1	-	-	-	-	3	-	-
南魚沼市	515	251	264	250	263	-	-	-	-	-	-	-	-	1	1	-	-
北蒲原郡	503	255	248	255	248	-	-	-	-	-	-	-	-	-	-	-	-
聖籠町	147	77	70	77	70	-	-	-	-	-	-	-	-	-	-	-	-
中条町	273	138	135	138	135	-	-	-	-	-	-	-	-	-	-	-	-
黒川村	83	40	43	40	43	-	-	-	-	-	-	-	-	-	-	-	-
中蒲原郡	223	126	97	124	96	-	-	-	-	-	-	2	-	-	1	-	-
村松町	223	126	97	124	96	-	-	-	-	-	-	2	-	-	1	-	-
西蒲原郡	882	436	446	432	445	-	-	-	-	1	-	-	-	3	1	-	-
弥彦村	77	40	37	39	37	-	-	-	-	1	-	-	-	-	-	-	-
分水町	173	93	80	92	80	-	-	-	-	-	-	-	-	1	-	-	-
吉田町	292	140	152	139	152	-	-	-	-	-	-	-	-	1	-	-	-
巻町	340	163	177	162	176	-	-	-	-	-	-	-	-	1	1	-	-

—中学校卒業後の状況—
単位:人、%

(A)のうち 就職者		(B)のうち 就職者		(C)のうち 就職者		(D)のうち 就職者		就職者総数			進学率(A)(含通信制)			進学率(B)			就職率			市町村等
男	女	男	女	男	女	男	女	計	男	女	計	男	女	計	男	女	計	男	女	
1	-	-	-	-	-	-	-	59	46	13	99.0	98.7	99.2	0.1	0.1	0.1	0.2	0.3	0.1	平成16年度
-	2	-	-	-	-	-	-	42	30	12	99.0	98.7	99.2	-	-	-	0.2	0.2	0.1	平成17年度
-	-	-	-	-	-	-	-	-	-	-	99.4	98.9	100.0	-	-	-	-	-	-	国立
-	2	-	-	-	-	-	-	42	30	12	99.0	98.7	99.2	-	-	-	0.2	0.2	0.1	公立
-	-	-	-	-	-	-	-	-	-	-	100.0	100.0	100.0	-	-	-	-	-	-	私立
-	2	-	-	-	-	-	-	39	27	12	98.9	98.7	99.2	-	-	-	0.2	0.2	0.1	市部
-	1	-	-	-	-	-	-	11	8	3	98.7	98.3	99.2	-	-	-	0.1	0.2	0.1	新潟市
-	-	-	-	-	-	-	-	4	3	1	99.1	98.9	99.2	-	-	0.1	0.2	0.2	0.1	長岡市
-	-	-	-	-	-	-	-	-	-	-	99.4	99.3	99.5	-	-	-	-	-	-	三条市
-	-	-	-	-	-	-	-	2	1	1	99.1	99.1	99.1	-	-	-	0.2	0.2	0.2	柏崎市
-	-	-	-	-	-	-	-	3	1	2	98.4	98.4	98.4	0.1	0.2	-	0.2	0.2	0.3	新発田市
-	-	-	-	-	-	-	-	1	-	1	99.0	99.1	98.9	-	-	-	0.2	-	0.5	小千谷市
-	-	-	-	-	-	-	-	2	1	1	98.8	98.3	99.3	-	-	-	0.6	0.6	0.7	加茂市
-	-	-	-	-	-	-	-	1	1	-	99.0	98.6	99.4	-	-	-	0.1	0.3	-	十日町市
-	-	-	-	-	-	-	-	-	-	-	99.2	99.6	98.6	-	-	-	-	-	-	見附市
-	-	-	-	-	-	-	-	1	1	-	96.1	95.1	97.5	-	-	-	0.4	0.6	-	村上市
-	-	-	-	-	-	-	-	-	-	-	99.1	98.7	99.5	-	-	-	-	-	-	燕市
-	-	-	-	-	-	-	-	-	-	-	99.1	99.2	99.1	-	-	-	-	-	-	栃尾市
-	-	-	-	-	-	-	-	-	-	-	99.3	99.6	99.1	-	-	-	-	-	-	糸魚川市
-	-	-	-	-	-	-	-	-	-	-	99.5	100.0	99.0	-	-	-	-	-	-	妙高市
-	-	-	-	-	-	-	-	-	-	-	98.9	97.8	100.0	0.5	1.1	-	-	-	-	五泉市
-	-	-	-	-	-	-	-	10	8	2	99.2	98.9	99.4	-	-	-	0.4	0.7	0.2	上越市
-	-	-	-	-	-	-	-	1	1	-	98.9	98.5	99.2	-	-	-	0.2	0.4	-	阿賀野市
-	-	-	-	-	-	-	-	2	2	-	99.1	98.5	99.7	-	-	-	0.3	0.6	-	佐渡市
-	-	-	-	-	-	-	-	-	-	-	99.0	99.6	98.5	-	-	-	-	-	-	魚沼市
-	1	-	-	-	-	-	-	1	-	1	99.6	99.6	99.6	-	-	-	0.2	-	0.4	南魚沼市
-	-	-	-	-	-	-	-	-	-	-	100.0	100.0	100.0	-	-	-	-	-	-	北蒲原郡
-	-	-	-	-	-	-	-	-	-	-	100.0	100.0	100.0	-	-	-	-	-	-	聖籠町
-	-	-	-	-	-	-	-	-	-	-	100.0	100.0	100.0	-	-	-	-	-	-	中条町
-	-	-	-	-	-	-	-	-	-	-	100.0	100.0	100.0	-	-	-	-	-	-	黒川村
-	-	-	-	-	-	-	-	2	2	-	98.7	98.4	99.0	-	-	-	0.9	1.6	-	中蒲原郡
-	-	-	-	-	-	-	-	2	2	-	98.7	98.4	99.0	-	-	-	0.9	1.6	-	村松町
-	-	-	-	-	-	-	-	-	-	-	99.4	99.1	99.8	-	-	-	-	-	-	西蒲原郡
-	-	-	-	-	-	-	-	-	-	-	98.7	97.5	100.0	-	-	-	-	-	-	弥彦村
-	-	-	-	-	-	-	-	-	-	-	99.4	98.9	100.0	-	-	-	-	-	-	分水町
-	-	-	-	-	-	-	-	-	-	-	99.7	99.3	100.0	-	-	-	-	-	-	吉田町
-	-	-	-	-	-	-	-	-	-	-	99.4	99.4	99.4	-	-	-	-	-	-	巻町

—中学校卒業後の状況—
第27表 進路別卒業生数 (つづき)

市町村等	卒業生総数			高等学校等 進学者数(A)		専修学校 (高等課程) 進学者数(B)		専修学校 (一般課程)等 入学者数(C)		公共職業能力 開発施設等入 学者数(D)		就職者		左記以外の者		死亡・不詳	
	計	男	女	男	女	男	女	男	女	男	女	男	女	男	女	男	女
南蒲原郡	121	66	55	66	54	-	-	-	-	-	-	-	-	-	1	-	-
田上町	121	66	55	66	54	-	-	-	-	-	-	-	-	-	1	-	-
東蒲原郡	144	79	65	79	65	-	-	-	-	-	-	-	-	-	-	-	-
阿賀町	144	79	65	79	65	-	-	-	-	-	-	-	-	-	-	-	-
三島郡	326	167	159	166	158	-	-	-	-	-	-	-	-	1	1	-	-
与板町	68	37	31	37	30	-	-	-	-	-	-	-	-	-	1	-	-
和島村	64	38	26	38	26	-	-	-	-	-	-	-	-	-	-	-	-
出雲崎町	62	32	30	32	30	-	-	-	-	-	-	-	-	-	-	-	-
寺泊町	132	60	72	59	72	-	-	-	-	-	-	-	-	1	-	-	-
北魚沼郡	68	32	36	32	36	-	-	-	-	-	-	-	-	-	-	-	-
川口町	68	32	36	32	36	-	-	-	-	-	-	-	-	-	-	-	-
南魚沼郡	318	174	144	172	144	-	-	-	-	1	-	1	-	-	-	-	-
湯沢町	91	40	51	40	51	-	-	-	-	-	-	-	-	-	-	-	-
塩沢町	227	134	93	132	93	-	-	-	-	1	-	1	-	-	-	-	-
中魚沼郡	130	67	63	67	63	-	-	-	-	-	-	-	-	-	-	-	-
津南町	130	67	63	67	63	-	-	-	-	-	-	-	-	-	-	-	-
刈羽郡	58	26	32	25	31	-	-	-	-	-	-	-	-	1	1	-	-
刈羽村	58	26	32	25	31	-	-	-	-	-	-	-	-	1	1	-	-
岩船郡	486	232	254	228	253	-	-	-	-	-	-	-	-	4	1	-	-
関川村	66	27	39	27	39	-	-	-	-	-	-	-	-	-	-	-	-
荒川町	117	54	63	54	63	-	-	-	-	-	-	-	-	-	-	-	-
神林村	105	45	60	45	60	-	-	-	-	-	-	-	-	-	-	-	-
朝日村	118	65	53	62	53	-	-	-	-	-	-	-	-	3	-	-	-
山北町	78	39	39	38	38	-	-	-	-	-	-	-	-	1	1	-	-
栗島浦村	2	2	-	2	-	-	-	-	-	-	-	-	-	-	-	-	-

—中学校卒業後の状況—
単位:人、%

(A)のうち 就職者		(B)のうち 就職者		(C)のうち 就職者		(D)のうち 就職者		就職者総数			進学率(A)(含通信制)			進学率(B)			就職率			市町村等
男	女	男	女	男	女	男	女	計	男	女	計	男	女	計	男	女	計	男	女	
-	-	-	-	-	-	-	-	-	-	-	99.2	100.0	98.2	-	-	-	-	-	-	南蒲原郡
-	-	-	-	-	-	-	-	-	-	-	99.2	100.0	98.2	-	-	-	-	-	-	田上町
-	-	-	-	-	-	-	-	-	-	-	100.0	100.0	100.0	-	-	-	-	-	-	東蒲原郡
-	-	-	-	-	-	-	-	-	-	-	100.0	100.0	100.0	-	-	-	-	-	-	阿賀町
-	-	-	-	-	-	-	-	-	-	-	99.4	99.4	99.4	-	-	-	-	-	-	三島郡
-	-	-	-	-	-	-	-	-	-	-	98.5	100.0	96.8	-	-	-	-	-	-	与板町
-	-	-	-	-	-	-	-	-	-	-	100.0	100.0	100.0	-	-	-	-	-	-	和島村
-	-	-	-	-	-	-	-	-	-	-	100.0	100.0	100.0	-	-	-	-	-	-	出雲崎町
-	-	-	-	-	-	-	-	-	-	-	99.2	98.3	100.0	-	-	-	-	-	-	寺泊町
-	-	-	-	-	-	-	-	-	-	-	100.0	100.0	100.0	-	-	-	-	-	-	北魚沼郡
-	-	-	-	-	-	-	-	-	-	-	100.0	100.0	100.0	-	-	-	-	-	-	川口町
-	-	-	-	-	-	-	-	1	1	-	99.4	98.9	100.0	-	-	-	0.3	0.6	-	南魚沼郡
-	-	-	-	-	-	-	-	-	-	-	100.0	100.0	100.0	-	-	-	-	-	-	湯沢町
-	-	-	-	-	-	-	-	1	1	-	99.1	98.5	100.0	-	-	-	0.4	0.7	-	塩沢町
-	-	-	-	-	-	-	-	-	-	-	100.0	100.0	100.0	-	-	-	-	-	-	中魚沼郡
-	-	-	-	-	-	-	-	-	-	-	100.0	100.0	100.0	-	-	-	-	-	-	津南町
-	-	-	-	-	-	-	-	-	-	-	96.6	96.2	96.9	-	-	-	-	-	-	刈羽郡
-	-	-	-	-	-	-	-	-	-	-	96.6	96.2	96.9	-	-	-	-	-	-	刈羽村、
-	-	-	-	-	-	-	-	-	-	-	99.0	98.3	99.6	-	-	-	-	-	-	岩船郡
-	-	-	-	-	-	-	-	-	-	-	100.0	100.0	100.0	-	-	-	-	-	-	関川村
-	-	-	-	-	-	-	-	-	-	-	100.0	100.0	100.0	-	-	-	-	-	-	荒川町
-	-	-	-	-	-	-	-	-	-	-	100.0	100.0	100.0	-	-	-	-	-	-	神林村
-	-	-	-	-	-	-	-	-	-	-	97.5	95.4	100.0	-	-	-	-	-	-	朝日村
-	-	-	-	-	-	-	-	-	-	-	97.4	97.4	97.4	-	-	-	-	-	-	山北町
-	-	-	-	-	-	-	-	-	-	-	100.0	100.0	-	-	-	-	-	-	-	粟島浦村

— 中学校卒業後の状況 —

第28表 高等学校等への入学志願者数及び進学者数

市町村等	入学志願者数												
	合計			高等学校				中等後期課程		高等専門学校		盲・聾・養護学校 高等部本科	
	計	男	女	全日制		定時制		全日制		男	女	男	女
				男	女	男	女	男	女				
平成16年度	25,991	13,137	12,854	12,483	12,433	373	340	-	-	186	27	95	54
平成17年度	25,100	12,844	12,256	12,198	11,794	345	377	6	3	191	17	104	65
国立	341	185	156	178	156	-	-	-	-	7	-	-	-
公立	24,627	12,600	12,027	11,961	11,565	345	377	6	3	184	17	104	65
私立	132	59	73	59	73	-	-	-	-	-	-	-	-
市部	21,876	11,201	10,675	10,661	10,287	265	314	5	3	180	16	90	55
新潟市	7,753	3,908	3,845	3,775	3,719	73	105	2	1	22	2	36	18
長岡市	2,401	1,222	1,179	1,100	1,114	36	53	-	-	73	3	13	9
三条市	1,149	591	558	572	549	6	6	-	-	8	1	5	2
柏崎市	914	466	448	439	428	12	16	-	-	11	1	4	3
新発田市	1,229	630	599	608	585	14	12	-	-	3	2	5	-
小千谷市	412	226	186	202	169	14	14	-	-	7	-	3	3
加茂市	325	178	147	170	141	-	4	-	-	6	2	2	-
十日町市	664	357	307	349	295	4	9	-	-	2	-	2	3
見附市	469	251	218	233	212	3	5	-	-	13	1	2	-
村上市	275	157	118	133	106	23	11	-	-	1	-	-	1
燕市	433	228	205	222	200	1	1	-	-	4	1	1	3
栃尾市	225	117	108	110	106	1	2	-	-	5	-	1	-
糸魚川市	451	235	216	230	216	1	-	-	-	2	-	2	-
妙高市	402	203	199	195	193	6	6	-	-	2	-	-	-
五泉市	363	181	182	180	181	-	1	-	-	1	-	-	-
上越市	2,219	1,158	1,061	1,116	1,024	20	26	2	1	14	1	6	9
阿賀野市	522	265	257	251	252	6	3	1	1	2	-	5	1
佐渡市	657	339	318	335	313	-	2	-	-	1	1	3	2
魚沼市	505	242	263	213	233	27	29	-	-	2	1	-	-
南魚沼市	508	247	261	228	251	18	9	-	-	1	-	-	1
北蒲原郡	503	255	248	237	235	16	12	-	-	1	-	1	1
聖籠町	147	77	70	72	70	4	-	-	-	-	-	1	-
中条町	273	138	135	126	124	11	10	-	-	1	-	-	1
黒川村	83	40	43	39	41	1	2	-	-	-	-	-	-
中蒲原郡	214	124	90	123	89	1	-	-	-	-	-	-	1
村松町	214	124	90	123	89	1	-	-	-	-	-	-	1
西蒲原郡	870	431	439	417	433	9	5	1	-	2	-	2	1
弥彦村	73	39	34	39	33	-	1	-	-	-	-	-	-
分水町	172	92	80	88	80	4	-	-	-	-	-	-	-
吉田町	290	139	161	132	150	5	1	-	-	1	-	1	-
巻町	335	161	174	158	170	-	3	1	-	1	-	1	1

—中学校卒業後の状況—

単位:人

進 学 者 数															市町村等	
合計(通信制進学者除く)			高 等 学 校				中等後期課程		高等専門学校		盲・聾・養護学校 高等部本科		高等学校 通信制	男女計		
計	男	女	計		全日制		定時制		男	女	男	女	男			女
			男	女	男	女	男	女								
25,914	13,093	12,821	12,816	12,741	12,455	12,412	361	329	-	-	185	27	92	53	152	平成16年度
24,974	12,759	12,215	12,466	12,133	12,129	11,764	337	369	-	-	189	17	104	65	163	平成17年度
341	185	156	178	156	178	156	-	-	-	-	7	-	-	-	-	国 立
24,501	12,515	11,986	12,229	11,904	11,892	11,535	337	369	-	-	182	17	104	65	163	公 立
132	59	73	59	73	59	73	-	-	-	-	-	-	-	-	-	私 立
21,757	11,121	10,636	10,852	10,566	10,594	10,268	258	307	-	-	179	16	90	55	141	市 部
7,705	3,873	3,832	3,815	3,812	3,745	3,711	70	101	-	-	22	2	36	18	49	新潟市
2,377	1,210	1,167	1,124	1,155	1,088	1,103	36	52	-	-	73	3	13	9	25	長岡市
1,141	588	553	575	550	569	545	6	5	-	-	8	1	5	2	12	三条市
913	466	447	451	443	439	427	12	16	-	-	11	1	4	3	5	柏崎市
1,224	625	599	617	597	604	585	13	12	-	-	3	2	5	-	6	新発田市
411	225	186	215	183	201	169	14	14	-	-	7	-	3	3	-	小千谷市
322	175	147	167	145	167	141	-	4	-	-	6	2	2	-	4	加茂市
663	357	306	353	303	349	294	4	9	-	-	2	-	2	3	1	十日町市
467	249	218	235	217	233	212	2	5	-	-	12	1	2	-	1	見附市
273	155	118	154	117	133	106	21	11	-	-	1	-	-	1	1	村上市
423	219	204	214	200	213	199	1	1	-	-	4	1	1	3	11	燕市
225	117	108	111	108	110	106	1	2	-	-	5	-	1	-	-	栃尾市
450	234	216	230	216	229	216	1	-	-	-	2	-	2	-	-	糸魚川市
402	203	199	201	199	195	193	6	6	-	-	2	-	-	-	1	妙高市
363	181	182	180	182	180	181	-	1	-	-	1	-	-	-	1	五泉市
2,215	1,156	1,059	1,136	1,049	1,116	1,024	20	25	-	-	14	1	6	9	9	上越市
519	263	256	256	255	250	252	6	3	-	-	2	-	5	1	3	阿賀野市
653	337	316	333	313	333	311	-	2	-	-	1	1	3	2	5	佐渡市
504	242	262	240	261	213	232	27	29	-	-	2	1	-	-	1	魚沼市
507	246	261	245	260	227	251	18	9	-	-	1	-	-	1	6	南魚沼市
499	252	247	251	246	235	234	16	12	-	-	-	-	1	1	4	北蒲原郡
145	76	69	75	69	71	69	4	-	-	-	-	-	1	-	2	聖籠町
271	136	135	136	134	125	124	11	10	-	-	-	-	-	1	2	中条町
83	40	43	40	43	39	41	1	2	-	-	-	-	-	-	-	黒川村
214	124	90	124	89	123	89	1	-	-	-	-	-	-	1	6	中蒲原郡
214	124	90	124	89	123	89	1	-	-	-	-	-	-	1	6	村松町
867	429	438	425	437	417	433	8	4	-	-	2	-	2	1	10	西蒲原郡
73	39	34	39	34	39	33	-	1	-	-	-	-	-	-	3	弥彦村
172	92	80	92	80	88	80	4	-	-	-	-	-	-	-	-	分水町
288	138	150	136	150	132	150	4	-	-	-	1	-	1	-	3	吉田町
334	160	174	158	173	158	170	-	3	-	-	1	-	1	1	4	巻町

—中学校卒業後の状況—

第28表 高等学校等への入学志願者数及び進学者数 (つづき)

市町村等	入学志願者数												
	合計			高等学校				中等後期課程		高等専門学校		盲・聾・養護学校 高等部本科	
	計	男	女	全日制		定時制		全日制		男	女	男	女
				男	女	男	女	男	女				
南蒲原郡	120	66	54	64	54	1	-	-	-	1	-	-	-
田上町	120	66	54	64	54	1	-	-	-	1	-	-	-
東蒲原郡	144	79	65	75	65	-	-	-	-	-	-	4	-
阿賀町	144	79	65	75	65	-	-	-	-	-	-	4	-
三島郡	323	165	158	140	145	20	11	-	-	3	-	2	2
与板町	67	37	30	35	28	-	1	-	-	2	-	-	1
和島村	64	38	26	31	25	6	1	-	-	1	-	-	-
出雲崎町	62	32	30	21	25	10	5	-	-	-	-	1	-
寺泊町	130	58	72	53	67	4	4	-	-	-	-	1	1
北魚沼郡	67	31	36	26	33	5	3	-	-	-	-	-	-
川口町	67	31	36	26	33	5	3	-	-	-	-	-	-
南魚沼郡	316	172	144	159	134	10	9	-	-	1	-	2	1
湯沢町	91	40	51	40	51	-	-	-	-	-	-	-	-
塩沢町	225	132	93	119	83	10	9	-	-	1	-	2	1
中魚沼郡	130	67	63	64	62	-	-	-	-	3	1	-	-
津南町	130	67	63	64	62	-	-	-	-	3	1	-	-
刈羽郡	56	25	31	25	28	-	2	-	-	-	-	-	1
刈羽村	56	25	31	25	28	-	2	-	-	-	-	-	1
岩船郡	481	228	253	207	229	18	21	-	-	-	-	3	3
関川村	66	27	39	25	36	2	2	-	-	-	-	-	1
荒川町	117	54	63	45	55	9	8	-	-	-	-	-	-
神林村	105	45	60	41	58	3	2	-	-	-	-	1	-
朝日村	115	62	53	59	43	3	8	-	-	-	-	-	2
山北町	76	38	38	35	37	1	1	-	-	-	-	2	-
粟島浦村	2	2	-	2	-	-	-	-	-	-	-	-	-

—中学校卒業後の状況—

単位:人

進 学 者 数																市町村等	
合計(通信制進学者除く)			高 等 学 校				中 等 後 期 課 程				高 等 専 門 学 校		盲・聾・養護学校 高等部本科		高等学校 通信制		
			計		全 日 制		定 時 制		全 日 制		男	女	男	女	男		女
計	男	女	男	女	男	女	男	女	男	女	男	女	男	女	男	女	
120	66	54	65	54	64	54	1	-	-	-	1	-	-	-	-	-	南蒲原郡
120	66	54	65	54	64	54	1	-	-	-	1	-	-	-	-	-	田上町
144	79	65	75	65	75	65	-	-	-	-	-	-	4	-	-	-	東蒲原郡
144	79	65	75	65	75	65	-	-	-	-	-	-	4	-	-	-	阿賀町
323	165	158	160	156	140	145	20	11	-	-	3	-	2	2	1	1	三島郡
67	37	30	35	29	35	28	-	1	-	-	2	-	-	1	-	-	与板町
64	38	26	37	26	31	25	6	1	-	-	1	-	-	-	-	-	和島村
62	32	30	31	30	21	25	10	5	-	-	-	-	1	-	-	-	出雲崎町
130	58	72	57	71	53	67	4	4	-	-	-	-	1	1	1	1	寺泊町
67	31	36	31	36	26	33	5	3	-	-	-	-	-	-	-	-	北魚沼郡
67	31	36	31	36	26	33	5	3	-	-	-	-	-	-	-	-	川口町
316	172	144	169	143	159	134	10	9	-	-	1	-	2	1	-	-	南魚沼郡
91	40	51	40	51	40	51	-	-	-	-	-	-	-	-	-	-	湯沢町
225	132	93	129	92	119	83	10	9	-	-	1	-	2	1	-	-	塩沢町
130	67	63	64	62	64	62	-	-	-	-	3	1	-	-	-	-	中魚沼郡
130	67	63	64	62	64	62	-	-	-	-	3	1	-	-	-	-	津南町
56	25	31	25	30	25	28	-	2	-	-	-	-	-	1	-	-	刈羽郡
56	25	31	25	30	25	28	-	2	-	-	-	-	-	1	-	-	刈羽村
481	228	253	225	250	207	229	18	21	-	-	-	-	3	3	-	-	岩船郡
66	27	39	27	38	25	36	2	2	-	-	-	-	-	1	-	-	関川村
117	54	63	54	63	45	55	9	8	-	-	-	-	-	-	-	-	荒川町
105	45	60	44	60	41	58	3	2	-	-	-	-	1	-	-	-	神林村
115	62	53	62	51	59	43	3	8	-	-	-	-	-	2	-	-	朝日村
76	38	38	36	38	35	37	1	1	-	-	-	-	2	-	-	-	山北町
2	2	-	2	-	2	-	-	-	-	-	-	-	-	-	-	-	栗島浦村

— 中学校卒業後の状況 —
第29表 専修学校等進学者等数

単位:人

市町村等	合 計			専修学校(高等課程) 進学者			専修学校(一般課程)等入学者						公共職業能力 開発施設等					
	計	男	女	計			専修学校(一般課程)			各種学校			計	男	女			
				計	男	女	計	男	女	計	男	女						
平成16年度	36	23	13	21	14	7	20	13	7	1	1	-	5	-	5	10	9	1
平成17年度	32	23	9	9	5	4	6	4	2	3	1	2	10	5	5	13	13	-
国 立	-	-	-	-	-	-	-	-	-	-	-	-	-	-	-	-	-	-
公 立	32	23	9	9	5	4	6	4	2	3	1	2	10	5	5	13	13	-
私 立	-	-	-	-	-	-	-	-	-	-	-	-	-	-	-	-	-	-
市 部	30	21	9	9	5	4	6	4	2	3	1	2	10	5	5	11	11	-
新潟市	9	8	1	3	2	1	2	1	1	1	1	-	4	4	-	2	2	-
長岡市	5	4	1	1	-	1	1	-	1	-	-	-	-	-	-	4	4	-
三条市	2	1	1	-	-	-	-	-	-	-	-	-	1	-	1	1	1	-
柏崎市	1	-	1	-	-	-	-	-	-	-	-	-	1	-	1	-	-	-
新発田市	3	1	2	1	1	-	1	1	-	-	-	-	2	-	2	-	-	-
小千谷市	1	1	-	-	-	-	-	-	-	-	-	-	-	-	-	1	1	-
加茂市	1	1	-	-	-	-	-	-	-	-	-	-	-	-	-	1	1	-
十日町市	-	-	-	-	-	-	-	-	-	-	-	-	-	-	-	-	-	-
見附市	-	-	-	-	-	-	-	-	-	-	-	-	-	-	-	-	-	-
村上市	-	-	-	-	-	-	-	-	-	-	-	-	-	-	-	-	-	-
燕市	1	1	-	-	-	-	-	-	-	-	-	-	-	-	-	1	1	-
栃尾市	-	-	-	-	-	-	-	-	-	-	-	-	-	-	-	-	-	-
糸魚川市	1	1	-	-	-	-	-	-	-	-	-	-	1	1	-	-	-	-
妙高市	1	-	1	1	-	1	-	-	-	1	-	1	-	-	-	-	-	-
五泉市	2	2	-	2	2	-	2	2	-	-	-	-	-	-	-	-	-	-
上越市	1	-	1	1	-	1	-	-	-	1	-	1	-	-	-	-	-	-
阿賀野市	-	-	-	-	-	-	-	-	-	-	-	-	-	-	-	-	-	-
佐渡市	-	-	-	-	-	-	-	-	-	-	-	-	-	-	-	-	-	-
魚沼市	2	1	1	-	-	-	-	-	-	-	-	-	1	-	1	1	1	-
南魚沼市	-	-	-	-	-	-	-	-	-	-	-	-	-	-	-	-	-	-
北蒲原郡	-	-	-	-	-	-	-	-	-	-	-	-	-	-	-	-	-	-
聖籠町	-	-	-	-	-	-	-	-	-	-	-	-	-	-	-	-	-	-
中条町	-	-	-	-	-	-	-	-	-	-	-	-	-	-	-	-	-	-
黒川村	-	-	-	-	-	-	-	-	-	-	-	-	-	-	-	-	-	-
中蒲原郡	-	-	-	-	-	-	-	-	-	-	-	-	-	-	-	-	-	-
村松町	-	-	-	-	-	-	-	-	-	-	-	-	-	-	-	-	-	-
西蒲原郡	1	1	-	-	-	-	-	-	-	-	-	-	-	-	-	1	1	-
弥彦村	1	1	-	-	-	-	-	-	-	-	-	-	-	-	-	1	1	-
分水町	-	-	-	-	-	-	-	-	-	-	-	-	-	-	-	-	-	-
吉田町	-	-	-	-	-	-	-	-	-	-	-	-	-	-	-	-	-	-
巻町	-	-	-	-	-	-	-	-	-	-	-	-	-	-	-	-	-	-

第29表 専修学校等進学者等数 (つづき)

単位:人

市町村等	合 計			専修学校(高等課程及び一般課程)			専修学校(高等課程)進学者			専修学校(一般課程)等入学者						公共職業能力開発施設等		
	計			計			計			専修学校(一般課程)			各種学校			計		
	計	男	女	計	男	女	計	男	女	計	男	女	計	男	女	計	男	女
南蒲原郡	-	-	-	-	-	-	-	-	-	-	-	-	-	-	-	-	-	-
田上町	-	-	-	-	-	-	-	-	-	-	-	-	-	-	-	-	-	-
東蒲原郡	-	-	-	-	-	-	-	-	-	-	-	-	-	-	-	-	-	-
阿賀町	-	-	-	-	-	-	-	-	-	-	-	-	-	-	-	-	-	-
三島郡	-	-	-	-	-	-	-	-	-	-	-	-	-	-	-	-	-	-
与板町	-	-	-	-	-	-	-	-	-	-	-	-	-	-	-	-	-	-
和島村	-	-	-	-	-	-	-	-	-	-	-	-	-	-	-	-	-	-
出雲崎町	-	-	-	-	-	-	-	-	-	-	-	-	-	-	-	-	-	-
寺泊町	-	-	-	-	-	-	-	-	-	-	-	-	-	-	-	-	-	-
北魚沼郡	-	-	-	-	-	-	-	-	-	-	-	-	-	-	-	-	-	-
川口町	-	-	-	-	-	-	-	-	-	-	-	-	-	-	-	-	-	-
南魚沼郡	1	1	-	-	-	-	-	-	-	-	-	-	-	-	-	1	1	-
湯沢町	-	-	-	-	-	-	-	-	-	-	-	-	-	-	-	-	-	-
塩沢町	1	1	-	-	-	-	-	-	-	-	-	-	-	-	-	1	1	-
中魚沼郡	-	-	-	-	-	-	-	-	-	-	-	-	-	-	-	-	-	-
津南町	-	-	-	-	-	-	-	-	-	-	-	-	-	-	-	-	-	-
刈羽郡	-	-	-	-	-	-	-	-	-	-	-	-	-	-	-	-	-	-
刈羽村	-	-	-	-	-	-	-	-	-	-	-	-	-	-	-	-	-	-
岩船郡	-	-	-	-	-	-	-	-	-	-	-	-	-	-	-	-	-	-
関川村	-	-	-	-	-	-	-	-	-	-	-	-	-	-	-	-	-	-
荒川町	-	-	-	-	-	-	-	-	-	-	-	-	-	-	-	-	-	-
神林村	-	-	-	-	-	-	-	-	-	-	-	-	-	-	-	-	-	-
朝日村	-	-	-	-	-	-	-	-	-	-	-	-	-	-	-	-	-	-
山北町	-	-	-	-	-	-	-	-	-	-	-	-	-	-	-	-	-	-
粟島浦村	-	-	-	-	-	-	-	-	-	-	-	-	-	-	-	-	-	-

— 中学校卒業後の状況 —
第30表 産業別就職者数

単位:人

市町村等	就 職 者 合 計						第1次産業				第2次産業				第3次産業				左記以外・不詳				
	地域別		男子		女子		地域別		男女別		地域別		男女別		地域別		男女別		地域別		男女別		
	合計	県内	県外	県内	県外	県内	県外	県内	県外	男	女	県内	県外	男	女	県内	県外	男	女	県内	県外	男	女
平成16年度	59	50	9	39	7	11	2	3	-	2	1	31	1	28	4	15	7	14	8	1	1	2	-
平成17年度	42	37	5	26	4	11	1	1	-	1	-	19	1	18	2	14	4	9	9	3	-	2	1
国 立	-	-	-	-	-	-	-	-	-	-	-	-	-	-	-	-	-	-	-	-	-	-	-
公 立	42	37	5	26	4	11	1	1	-	1	-	19	1	18	2	14	4	9	9	3	-	2	1
私 立	-	-	-	-	-	-	-	-	-	-	-	-	-	-	-	-	-	-	-	-	-	-	-
市 部	39	36	3	25	2	11	1	1	-	1	-	18	-	16	2	14	3	8	9	3	-	2	1
新潟市	11	11	-	8	-	3	-	-	-	-	-	6	-	5	1	4	-	2	2	1	-	1	-
長岡市	4	4	-	3	-	1	-	-	-	-	-	2	-	1	1	2	-	2	-	-	-	-	-
三条市	-	-	-	-	-	-	-	-	-	-	-	-	-	-	-	-	-	-	-	-	-	-	-
柏崎市	2	1	1	1	-	-	1	-	-	-	-	1	-	1	-	-	1	-	1	-	-	-	-
新発田市	3	3	-	1	-	2	-	-	-	-	-	-	-	-	-	1	-	-	1	2	-	1	1
小千谷市	1	1	-	-	-	1	-	-	-	-	-	-	-	-	-	1	-	-	1	-	-	-	-
加茂市	2	2	-	1	-	1	-	-	-	-	-	1	-	1	-	1	-	-	1	-	-	-	-
十日町市	1	1	-	1	-	-	-	-	-	-	-	1	-	1	-	-	-	-	-	-	-	-	-
見附市	-	-	-	-	-	-	-	-	-	-	-	-	-	-	-	-	-	-	-	-	-	-	-
村上市	1	1	-	1	-	-	-	-	-	-	-	-	-	-	-	1	-	1	-	-	-	-	-
燕市	-	-	-	-	-	-	-	-	-	-	-	-	-	-	-	-	-	-	-	-	-	-	-
栃尾市	-	-	-	-	-	-	-	-	-	-	-	-	-	-	-	-	-	-	-	-	-	-	-
糸魚川市	-	-	-	-	-	-	-	-	-	-	-	-	-	-	-	-	-	-	-	-	-	-	-
妙高市	-	-	-	-	-	-	-	-	-	-	-	-	-	-	-	-	-	-	-	-	-	-	-
五泉市	-	-	-	-	-	-	-	-	-	-	-	-	-	-	-	-	-	-	-	-	-	-	-
上越市	10	10	-	8	-	2	-	1	-	1	-	6	-	6	-	3	-	1	2	-	-	-	-
阿賀野市	1	-	1	-	1	-	-	-	-	-	-	-	-	-	-	1	1	-	-	-	-	-	-
佐渡市	2	1	1	1	1	-	-	-	-	-	-	1	-	1	-	1	1	-	-	-	-	-	-
魚沼市	-	-	-	-	-	-	-	-	-	-	-	-	-	-	-	-	-	-	-	-	-	-	-
南魚沼市	1	1	-	-	-	1	-	-	-	-	-	-	-	-	1	-	-	1	-	-	-	-	-
北蒲原郡	-	-	-	-	-	-	-	-	-	-	-	-	-	-	-	-	-	-	-	-	-	-	-
聖籠町	-	-	-	-	-	-	-	-	-	-	-	-	-	-	-	-	-	-	-	-	-	-	-
中条町	-	-	-	-	-	-	-	-	-	-	-	-	-	-	-	-	-	-	-	-	-	-	-
黒川村	-	-	-	-	-	-	-	-	-	-	-	-	-	-	-	-	-	-	-	-	-	-	-
中蒲原郡	2	1	1	1	1	-	-	-	-	-	-	1	-	1	-	-	1	1	-	-	-	-	-
村松町	2	1	1	1	1	-	-	-	-	-	-	1	-	1	-	-	1	1	-	-	-	-	-
西蒲原郡	-	-	-	-	-	-	-	-	-	-	-	-	-	-	-	-	-	-	-	-	-	-	-
弥彦村	-	-	-	-	-	-	-	-	-	-	-	-	-	-	-	-	-	-	-	-	-	-	-
分水町	-	-	-	-	-	-	-	-	-	-	-	-	-	-	-	-	-	-	-	-	-	-	-
吉田町	-	-	-	-	-	-	-	-	-	-	-	-	-	-	-	-	-	-	-	-	-	-	-
巻町	-	-	-	-	-	-	-	-	-	-	-	-	-	-	-	-	-	-	-	-	-	-	-

第30表 産業別就職者数 (つづき)

単位:人

市町村等	就職者合計						第1次産業				第2次産業				第3次産業				左記以外・不詳				
	地域別		男子		女子		地域別		男女別		地域別		男女別		地域別		男女別		地域別		男女別		
	合計	県内	県外	県内	県外	県内	県外	県内	県外	男	女	県内	県外	男	女	県内	県外	男	女	県内	県外	男	女
南蒲原郡	-	-	-	-	-	-	-	-	-	-	-	-	-	-	-	-	-	-	-	-	-	-	-
田上町	-	-	-	-	-	-	-	-	-	-	-	-	-	-	-	-	-	-	-	-	-	-	-
東蒲原郡	-	-	-	-	-	-	-	-	-	-	-	-	-	-	-	-	-	-	-	-	-	-	-
阿賀町	-	-	-	-	-	-	-	-	-	-	-	-	-	-	-	-	-	-	-	-	-	-	-
三島郡	-	-	-	-	-	-	-	-	-	-	-	-	-	-	-	-	-	-	-	-	-	-	-
与板町	-	-	-	-	-	-	-	-	-	-	-	-	-	-	-	-	-	-	-	-	-	-	-
和島村	-	-	-	-	-	-	-	-	-	-	-	-	-	-	-	-	-	-	-	-	-	-	-
出雲崎町	-	-	-	-	-	-	-	-	-	-	-	-	-	-	-	-	-	-	-	-	-	-	-
寺泊町	-	-	-	-	-	-	-	-	-	-	-	-	-	-	-	-	-	-	-	-	-	-	-
北魚沼郡	-	-	-	-	-	-	-	-	-	-	-	-	-	-	-	-	-	-	-	-	-	-	-
川口町	-	-	-	-	-	-	-	-	-	-	-	-	-	-	-	-	-	-	-	-	-	-	-
南魚沼郡	1	-	1	-	1	-	-	-	-	-	-	1	1	-	-	-	-	-	-	-	-	-	-
湯沢町	-	-	-	-	-	-	-	-	-	-	-	-	-	-	-	-	-	-	-	-	-	-	-
塩沢町	1	-	1	-	1	-	-	-	-	-	-	1	1	-	-	-	-	-	-	-	-	-	-
中魚沼郡	-	-	-	-	-	-	-	-	-	-	-	-	-	-	-	-	-	-	-	-	-	-	-
津南町	-	-	-	-	-	-	-	-	-	-	-	-	-	-	-	-	-	-	-	-	-	-	-
刈羽郡	-	-	-	-	-	-	-	-	-	-	-	-	-	-	-	-	-	-	-	-	-	-	-
刈羽村	-	-	-	-	-	-	-	-	-	-	-	-	-	-	-	-	-	-	-	-	-	-	-
岩船郡	-	-	-	-	-	-	-	-	-	-	-	-	-	-	-	-	-	-	-	-	-	-	-
関川村	-	-	-	-	-	-	-	-	-	-	-	-	-	-	-	-	-	-	-	-	-	-	-
荒川町	-	-	-	-	-	-	-	-	-	-	-	-	-	-	-	-	-	-	-	-	-	-	-
神林村	-	-	-	-	-	-	-	-	-	-	-	-	-	-	-	-	-	-	-	-	-	-	-
朝日村	-	-	-	-	-	-	-	-	-	-	-	-	-	-	-	-	-	-	-	-	-	-	-
山北町	-	-	-	-	-	-	-	-	-	-	-	-	-	-	-	-	-	-	-	-	-	-	-
粟島浦村	-	-	-	-	-	-	-	-	-	-	-	-	-	-	-	-	-	-	-	-	-	-	-

第31表 進路別卒業生数

市町村等	卒業生総数			大学・短大等 進学者数(A)		専修学校 (専門課程) 進学者数(B)		専修学校 (一般課程)等 入学者数(C)		公共職業能 力開発施設 等入学者(D)		就職者		一時的な職 に就いた者		左記以外の者 死亡・不詳	
	計	男	女	男	女	男	女	男	女	男	女	男	女	男	女	男	女
平成16年度	26,193	13,137	13,056	5,011	5,009	3,252	4,377	1,080	553	301	84	2,655	1,973	168	278	670	782
平成17年度	25,377	12,767	12,610	5,191	5,040	2,990	4,146	889	501	324	63	2,686	1,962	143	247	544	651
国立	-	-	-	-	-	-	-	-	-	-	-	-	-	-	-	-	-
公立	21,035	10,516	10,519	4,063	4,081	2,504	3,536	674	402	291	57	2,422	1,729	110	205	452	509
私立	4,342	2,251	2,091	1,128	959	486	610	215	99	33	6	264	233	33	42	92	142
市部	23,238	11,563	11,675	4,893	4,807	2,639	3,805	839	483	296	61	2,261	1,679	123	230	512	610
新潟市	8,013	4,004	4,009	1,871	1,961	754	1,010	381	213	84	12	668	442	62	107	184	264
長岡市	2,760	1,427	1,333	683	514	298	505	77	54	15	3	237	164	19	21	98	72
三条市	1,201	603	598	242	274	138	185	65	33	17	2	105	67	3	5	33	32
柏崎市	1,058	527	531	232	213	139	203	20	6	8	2	117	89	1	3	10	15
新発田市	1,859	916	943	388	381	204	303	53	38	47	5	162	133	20	46	42	37
小千谷市	497	211	286	97	105	60	125	15	6	5	-	30	36	-	-	4	14
加茂市	792	364	428	103	113	115	172	14	14	30	1	85	93	4	7	13	28
十日町市	677	341	336	126	105	121	170	11	6	7	-	60	34	2	8	14	13
見附市	182	74	108	21	27	39	63	3	-	-	-	9	14	-	-	2	4
村上市	502	261	241	118	109	79	87	30	16	-	-	28	25	-	2	6	2
燕市	306	187	119	55	28	58	66	6	2	8	1	47	15	-	1	13	6
栃尾市	162	77	85	6	15	32	44	-	-	2	-	34	22	2	4	1	-
糸魚川市	547	284	263	103	77	79	99	12	6	6	4	80	65	-	4	4	8
妙高市	195	80	115	34	45	24	56	5	1	-	4	11	8	-	-	6	1
五泉市	291	114	177	46	61	31	73	4	3	2	-	22	31	-	-	9	9
上越市	2,300	1,193	1,107	405	410	253	322	91	56	44	25	363	238	4	2	33	54
阿賀野市	215	108	107	17	9	25	43	1	-	12	1	40	38	1	-	12	16
佐渡市	668	319	349	130	122	82	110	12	12	4	-	77	79	1	8	13	18
魚沼市	430	224	206	62	48	79	76	2	2	5	1	67	60	1	9	8	10
南魚沼市	583	249	334	154	190	29	93	37	15	-	-	19	26	3	3	7	7
北蒲原郡	260	95	165	23	47	44	78	-	1	1	-	17	33	3	2	7	4
聖籠町	-	-	-	-	-	-	-	-	-	-	-	-	-	-	-	-	-
中条町	260	95	165	23	47	44	78	-	1	1	-	17	33	3	2	7	4
黒川村	-	-	-	-	-	-	-	-	-	-	-	-	-	-	-	-	-
中蒲原郡	155	82	73	20	6	17	23	4	1	3	-	31	29	1	-	6	14
村松町	155	82	73	20	6	17	23	4	1	3	-	31	29	1	-	6	14
西蒲原郡	846	460	386	172	138	101	118	46	15	9	-	116	99	9	2	7	14
弥彦村	-	-	-	-	-	-	-	-	-	-	-	-	-	-	-	-	-
分水町	141	58	83	26	28	17	38	6	5	-	-	5	12	-	-	4	-
吉田町	149	52	97	6	5	16	21	2	-	-	-	28	65	-	-	-	6
巻町	556	350	206	140	105	68	59	38	10	9	-	83	22	9	2	3	8

※一時的な職に就いた者とは、アルバイト・パート等、臨時的な収入を目的とする仕事に就いた者の数。

(A)のうち 就職者		(B)のうち 就職者		(C)のうち 就職者		(D)のうち 就職者		就職者総数			進学率(A)			進学率(B)			就職率			市町村等	
男	女	男	女	男	女	男	女	計	男	女	計	男	女	計	男	女	計	男	女		
7	4	2	20	-	9	-	1	4,671	2,664	2,007	38.3	38.1	38.4	29.1	24.8	33.5	17.8	20.3	15.4	平成16年度	
1	1	2	5	1	2	-	-	4,660	2,690	1,970	40.3	40.7	40.0	28.1	23.4	32.9	18.4	21.1	15.6	平成17年度	
-	-	-	-	-	-	-	-	-	-	-	-	-	-	-	-	-	-	-	-	-	国立
1	1	2	4	1	2	-	-	4,162	2,426	1,736	38.7	38.6	38.8	28.7	23.8	33.6	19.8	23.1	16.5	公立	
-	-	-	1	-	-	-	-	498	264	234	48.1	50.1	45.9	25.2	21.6	29.2	11.5	11.7	11.2	私立	
-	1	1	5	1	2	-	-	3,950	2,263	1,687	41.7	42.3	41.2	27.7	22.8	32.6	17.0	19.6	14.4	市部	
-	-	-	1	-	1	-	-	1,112	668	444	47.8	46.7	48.9	22.0	18.8	25.2	13.9	16.7	11.1	新潟市	
-	-	-	-	-	-	-	-	401	237	164	43.4	47.9	38.6	29.1	20.9	37.9	14.5	16.6	12.3	長岡市	
-	-	-	-	-	-	-	-	172	105	67	43.0	40.1	45.8	26.9	22.9	30.9	14.3	17.4	11.2	三条市	
-	-	-	-	-	-	-	-	206	117	89	42.1	44.0	40.1	32.3	26.4	38.2	19.5	22.2	16.8	柏崎市	
-	1	-	-	-	-	-	-	296	162	134	41.4	42.4	40.4	27.3	22.3	32.1	15.9	17.7	14.2	新発田市	
-	-	-	-	-	-	-	-	66	30	36	40.6	46.0	36.7	37.2	28.4	43.7	13.3	14.2	12.6	小千谷市	
-	-	-	-	-	-	-	-	178	85	93	27.3	28.3	26.4	36.2	31.6	40.2	22.5	23.4	21.7	加茂市	
-	-	-	1	-	-	-	-	95	60	35	34.1	37.0	31.3	43.0	35.5	50.6	14.0	17.6	10.4	十日町市	
-	-	-	-	-	-	-	-	23	9	14	26.4	28.4	25.0	56.0	52.7	58.3	12.6	12.2	13.0	見附市	
-	-	-	-	1	-	-	-	54	29	25	45.2	45.2	45.2	33.1	30.3	36.1	10.8	11.1	10.4	村上市	
-	-	-	-	-	-	-	-	62	47	15	27.1	29.4	23.5	40.5	31.0	55.5	20.3	25.1	12.6	燕市	
-	-	-	-	-	-	-	-	56	34	22	13.0	7.8	17.6	46.9	41.6	51.8	34.6	44.2	25.9	栃尾市	
-	-	-	-	-	-	-	-	145	80	65	32.9	36.3	29.3	32.5	27.8	37.6	26.5	28.2	24.7	糸魚川市	
-	-	-	-	-	-	-	-	19	11	8	40.5	42.5	39.1	41.0	30.0	48.7	9.7	13.8	7.0	妙高市	
-	-	-	-	-	-	-	-	53	22	31	36.8	40.4	34.5	35.7	27.2	41.2	18.2	19.3	17.5	五泉市	
-	-	-	1	-	-	-	-	602	363	239	35.4	33.9	37.0	25.0	21.2	29.1	26.2	30.4	21.6	上越市	
-	-	-	1	-	-	-	-	79	40	39	12.1	15.7	8.4	31.6	23.1	40.2	36.7	37.0	36.4	阿賀野市	
-	-	1	-	-	-	-	-	157	78	79	37.7	40.8	35.0	28.7	25.7	31.5	23.5	24.5	22.6	佐渡市	
-	-	-	-	-	-	-	-	127	67	60	25.6	27.7	23.3	36.0	35.3	36.9	29.5	29.9	29.1	魚沼市	
-	-	-	1	-	1	-	-	47	19	28	59.0	61.8	56.9	20.9	11.6	27.8	8.1	7.6	8.4	南魚沼市	
-	-	-	-	-	-	-	-	50	17	33	26.9	24.2	28.5	46.9	46.3	47.3	19.2	17.9	20.0	北蒲原郡	
-	-	-	-	-	-	-	-	-	-	-	-	-	-	-	-	-	-	-	-	-	聖籠町
-	-	-	-	-	-	-	-	50	17	33	26.9	24.2	28.5	46.9	46.3	47.3	19.2	17.9	20.0	中条町	
-	-	-	-	-	-	-	-	-	-	-	-	-	-	-	-	-	-	-	-	-	黒川村
1	-	1	-	-	-	-	-	62	33	29	16.8	24.4	8.2	25.8	20.7	31.5	40.0	40.2	39.7	中蒲原郡	
1	-	1	-	-	-	-	-	62	33	29	16.8	24.4	8.2	25.8	20.7	31.5	40.0	40.2	39.7	村松町	
-	-	-	-	-	-	-	-	215	116	99	36.6	37.4	35.8	25.9	22.0	30.6	25.4	25.2	25.6	西蒲原郡	
-	-	-	-	-	-	-	-	-	-	-	-	-	-	-	-	-	-	-	-	-	弥彦村
-	-	-	-	-	-	-	-	17	5	12	38.3	44.8	33.7	39.0	29.3	45.8	12.1	8.6	14.5	分水町	
-	-	-	-	-	-	-	-	93	28	65	7.4	11.5	5.2	24.8	30.8	21.6	62.4	53.8	67.0	吉田町	
-	-	-	-	-	-	-	-	105	83	22	44.1	40.0	51.0	22.8	19.4	28.6	18.9	23.7	10.7	巻町	

—高等学校卒業後の状況—
第31表 進路別卒業生数 (つづき)

市町村等	卒業生総数			大学・短大等 進学者数(A)		専修学校 (専門課程) 進学者数(B)		専修学校 (一般課程)等 入学者数(C)		公共職業能 力開発施設 等入学者(D)		就職者		一時的な職 に就いた者		左記以外の者 死亡・不詳	
	計	男	女	男	女	男	女	男	女	男	女	男	女	男	女	男	女
南蒲原郡	-	-	-	-	-	-	-	-	-	-	-	-	-	-	-	-	-
田上町	-	-	-	-	-	-	-	-	-	-	-	-	-	-	-	-	-
東蒲原郡	66	33	33	5	6	9	13	-	-	3	-	15	13	-	1	1	-
阿賀町	66	33	33	5	6	9	13	-	-	3	-	15	13	-	1	1	-
三島郡	227	130	97	28	15	42	36	-	1	3	1	49	37	-	1	8	6
与板町	134	76	58	17	11	28	21	-	-	-	-	25	21	-	-	6	5
和島村	-	-	-	-	-	-	-	-	-	-	-	-	-	-	-	-	-
出雲崎町	49	30	19	5	-	8	7	-	1	-	-	16	9	-	1	1	1
寺泊町	44	24	20	6	4	6	8	-	-	3	1	8	7	-	-	1	-
北魚沼郡	-	-	-	-	-	-	-	-	-	-	-	-	-	-	-	-	-
川口町	-	-	-	-	-	-	-	-	-	-	-	-	-	-	-	-	-
南魚沼郡	270	184	86	31	14	75	38	-	-	6	1	70	27	2	5	-	1
湯沢町	86	46	40	7	10	18	16	-	-	1	1	20	10	-	3	-	-
塩沢町	184	138	46	24	4	57	22	-	-	5	-	50	17	2	2	-	1
中魚沼郡	113	69	44	7	6	27	20	-	-	2	-	28	14	3	2	2	2
津南町	113	69	44	7	6	27	20	-	-	2	-	28	14	3	2	2	2
刈羽郡	-	-	-	-	-	-	-	-	-	-	-	-	-	-	-	-	-
刈羽村	-	-	-	-	-	-	-	-	-	-	-	-	-	-	-	-	-
岩船郡	202	151	51	12	1	36	15	-	-	1	-	99	31	2	4	1	-
関川村	-	-	-	-	-	-	-	-	-	-	-	-	-	-	-	-	-
荒川町	173	136	37	11	1	30	10	-	-	1	-	91	22	2	4	1	-
神林村	-	-	-	-	-	-	-	-	-	-	-	-	-	-	-	-	-
朝日村	-	-	-	-	-	-	-	-	-	-	-	-	-	-	-	-	-
山北町	29	15	14	1	-	6	5	-	-	-	-	8	9	-	-	-	-
栗島浦村	-	-	-	-	-	-	-	-	-	-	-	-	-	-	-	-	-

—高等学校卒業後の状況—

単位:人・%

(A)のうち 就職者		(B)のうち 就職者		(C)のうち 就職者		(D)のうち 就職者		就職者総数			進学率(A)			進学率(B)			就職率			市町村等
男	女	男	女	男	女	男	女	計	男	女	計	男	女	計	男	女	計	男	女	
-	-	-	-	-	-	-	-	-	-	-	-	-	-	-	-	-	-	-	-	南蒲原郡
-	-	-	-	-	-	-	-	-	-	-	-	-	-	-	-	-	-	-	-	田上町
-	-	-	-	-	-	-	-	28	15	13	16.7	15.2	18.2	33.3	27.3	39.4	42.4	45.5	39.4	東蒲原郡
-	-	-	-	-	-	-	-	28	15	13	16.7	15.2	18.2	33.3	27.3	39.4	42.4	45.5	39.4	阿賀町
-	-	-	-	-	-	-	-	86	49	37	18.9	21.5	15.5	34.4	32.3	37.1	37.9	37.7	38.1	三島郡
-	-	-	-	-	-	-	-	46	25	21	20.9	22.4	19.0	36.6	36.8	36.2	34.3	32.9	36.2	与板町
-	-	-	-	-	-	-	-	-	-	-	-	-	-	-	-	-	-	-	-	和島村
-	-	-	-	-	-	-	-	25	16	9	10.2	16.7	-	30.6	26.7	36.8	51.0	53.3	47.4	出雲崎町
-	-	-	-	-	-	-	-	15	8	7	22.7	25.0	20.0	31.8	25.0	40.0	34.1	33.3	35.0	寺泊町
-	-	-	-	-	-	-	-	-	-	-	-	-	-	-	-	-	-	-	-	北魚沼郡
-	-	-	-	-	-	-	-	-	-	-	-	-	-	-	-	-	-	-	-	川口町
-	-	-	-	-	-	-	-	97	70	27	16.7	16.8	16.3	41.9	40.8	44.2	35.9	38.0	31.4	南魚沼郡
-	-	-	-	-	-	-	-	30	20	10	19.8	15.2	25.0	39.5	39.1	40.0	34.9	43.5	25.0	湯沢町
-	-	-	-	-	-	-	-	67	50	17	15.2	17.4	8.7	42.9	41.3	47.8	36.4	36.2	37.0	塩沢町
-	-	-	-	-	-	-	-	42	28	14	11.5	10.1	13.6	41.6	39.1	45.5	37.2	40.6	31.8	中魚沼郡
-	-	-	-	-	-	-	-	42	28	14	11.5	10.1	13.6	41.6	39.1	45.5	37.2	40.6	31.8	津南町
-	-	-	-	-	-	-	-	-	-	-	-	-	-	-	-	-	-	-	-	刈羽郡
-	-	-	-	-	-	-	-	-	-	-	-	-	-	-	-	-	-	-	-	刈羽村
-	-	-	-	-	-	-	-	130	99	31	6.4	7.9	2.0	25.2	23.8	29.4	64.4	65.6	60.8	岩船郡
-	-	-	-	-	-	-	-	-	-	-	-	-	-	-	-	-	-	-	-	関川村
-	-	-	-	-	-	-	-	113	91	22	6.9	8.1	2.7	23.1	22.1	27.0	65.3	66.9	59.5	荒川町
-	-	-	-	-	-	-	-	-	-	-	-	-	-	-	-	-	-	-	-	神林村
-	-	-	-	-	-	-	-	-	-	-	-	-	-	-	-	-	-	-	-	朝日村
-	-	-	-	-	-	-	-	17	8	9	3.4	6.7	-	37.9	40.0	35.7	58.6	53.3	64.3	山北町
-	-	-	-	-	-	-	-	-	-	-	-	-	-	-	-	-	-	-	-	粟島浦村

一高等学校卒業後の状況一
第32表 大学・短期大学等進学者数

単位:人

市町村等	合計			大学 (学部)			短期大学 (本科)			大学、短期大学の 通信教育部及び 放送大学			大学・短期大学 (別科)			高等学校 (専攻科)			盲・聾・養護学校 高等部(専攻科)		
	計	男	女	計	男	女	計	男	女	計	男	女	計	男	女	計	男	女	計	男	女
平成16年度	10,020	5,011	5,009	7,928	4,603	3,325	1,956	339	1,617	132	68	64	-	-	-	3	-	3	1	1	-
平成17年度	10,231	5,191	5,040	8,120	4,756	3,364	1,951	372	1,579	119	59	60	1	1	-	40	3	37	-	-	-
国立	-	-	-	-	-	-	-	-	-	-	-	-	-	-	-	-	-	-	-	-	-
公立	8,144	4,063	4,081	6,469	3,717	2,752	1,587	300	1,287	86	45	41	1	1	-	1	-	1	-	-	-
私立	2,087	1,128	959	1,651	1,039	612	364	72	292	33	14	19	-	-	-	39	3	36	-	-	-
市部	9,700	4,893	4,807	7,728	4,498	3,230	1,818	333	1,485	113	58	55	1	1	-	40	3	37	-	-	-
新潟市	3,832	1,871	1,961	3,036	1,691	1,345	735	152	583	61	28	33	-	-	-	-	-	-	-	-	-
長岡市	1,197	683	514	1,017	647	370	169	28	141	11	8	3	-	-	-	-	-	-	-	-	-
三条市	516	242	274	423	215	208	88	22	66	5	5	-	-	-	-	-	-	-	-	-	-
柏崎市	445	232	213	362	224	138	79	7	72	4	1	3	-	-	-	-	-	-	-	-	-
新発田市	769	388	381	603	350	253	159	34	125	7	4	3	-	-	-	-	-	-	-	-	-
小千谷市	202	97	105	147	91	56	47	5	42	8	1	7	-	-	-	-	-	-	-	-	-
加茂市	216	103	113	125	85	40	43	10	33	8	4	4	1	1	-	39	3	36	-	-	-
十日町市	231	126	105	193	121	72	37	5	32	1	-	1	-	-	-	-	-	-	-	-	-
見附市	48	21	27	30	20	10	18	1	17	-	-	-	-	-	-	-	-	-	-	-	-
村上市	227	118	109	170	111	59	56	6	50	1	1	-	-	-	-	-	-	-	-	-	-
燕市	83	55	28	53	45	8	29	9	20	1	1	-	-	-	-	-	-	-	-	-	-
栃尾市	21	6	15	11	5	6	10	1	9	-	-	-	-	-	-	-	-	-	-	-	-
糸魚川市	180	103	77	147	96	51	31	7	24	1	-	1	-	-	-	1	-	1	-	-	-
妙高市	79	34	45	47	31	16	32	3	29	-	-	-	-	-	-	-	-	-	-	-	-
五泉市	107	46	61	69	43	26	38	3	35	-	-	-	-	-	-	-	-	-	-	-	-
上越市	815	405	410	663	381	282	151	23	128	1	1	-	-	-	-	-	-	-	-	-	-
阿賀野市	26	17	9	18	11	7	8	6	2	-	-	-	-	-	-	-	-	-	-	-	-
佐渡市	252	130	122	214	123	91	36	5	31	2	2	-	-	-	-	-	-	-	-	-	-
魚沼市	110	62	48	89	55	34	19	5	14	2	2	-	-	-	-	-	-	-	-	-	-
南魚沼市	344	154	190	311	153	158	33	1	32	-	-	-	-	-	-	-	-	-	-	-	-
北蒲原郡	70	23	47	40	17	23	30	6	24	-	-	-	-	-	-	-	-	-	-	-	-
聖籠町	-	-	-	-	-	-	-	-	-	-	-	-	-	-	-	-	-	-	-	-	-
中条町	70	23	47	40	17	23	30	6	24	-	-	-	-	-	-	-	-	-	-	-	-
黒川村	-	-	-	-	-	-	-	-	-	-	-	-	-	-	-	-	-	-	-	-	-
中蒲原郡	26	20	6	19	15	4	6	5	1	1	-	1	-	-	-	-	-	-	-	-	-
村松町	26	20	6	19	15	4	6	5	1	1	-	1	-	-	-	-	-	-	-	-	-
西蒲原郡	310	172	138	249	162	87	57	10	47	4	-	4	-	-	-	-	-	-	-	-	-
弥彦村	-	-	-	-	-	-	-	-	-	-	-	-	-	-	-	-	-	-	-	-	-
分水町	54	26	28	38	24	14	14	2	12	2	-	2	-	-	-	-	-	-	-	-	-
吉田町	11	6	5	8	6	2	3	-	3	-	-	-	-	-	-	-	-	-	-	-	-
巻町	245	140	105	203	132	71	40	8	32	2	-	2	-	-	-	-	-	-	-	-	-

第32表 大学・短期大学等進学者数 (つづき)

単位:人

市町村等	合 計			大 学 (学部)			短期大学 (本科)			大学・短期大学の 通信教育部及び 放送大学			大学・短期大学 (別科)			高等学校 (専攻科)			盲・聾・養護学校 高等部(専攻科)		
	計	男	女	計	男	女	計	男	女	計	男	女	計	男	女	計	男	女	計	男	女
南蒲原郡	-	-	-	-	-	-	-	-	-	-	-	-	-	-	-	-	-	-	-	-	-
田上町	-	-	-	-	-	-	-	-	-	-	-	-	-	-	-	-	-	-	-	-	-
東蒲原郡	11	5	6	6	3	3	5	2	3	-	-	-	-	-	-	-	-	-	-	-	-
阿賀町	11	5	6	6	3	3	5	2	3	-	-	-	-	-	-	-	-	-	-	-	-
三島郡	43	28	15	29	21	8	13	6	7	1	1	-	-	-	-	-	-	-	-	-	-
与板町	28	17	11	19	14	5	9	3	6	-	-	-	-	-	-	-	-	-	-	-	-
和島村	-	-	-	-	-	-	-	-	-	-	-	-	-	-	-	-	-	-	-	-	-
出雲崎町	5	5	-	3	3	-	1	1	-	1	1	-	-	-	-	-	-	-	-	-	-
寺泊町	10	6	4	7	4	3	3	2	1	-	-	-	-	-	-	-	-	-	-	-	-
北魚沼郡	-	-	-	-	-	-	-	-	-	-	-	-	-	-	-	-	-	-	-	-	-
川口町	-	-	-	-	-	-	-	-	-	-	-	-	-	-	-	-	-	-	-	-	-
南魚沼郡	45	31	14	31	26	5	14	5	9	-	-	-	-	-	-	-	-	-	-	-	-
湯沢町	17	7	10	8	6	2	9	1	8	-	-	-	-	-	-	-	-	-	-	-	-
塩沢町	28	24	4	23	20	3	5	4	1	-	-	-	-	-	-	-	-	-	-	-	-
中魚沼郡	13	7	6	10	7	3	3	-	3	-	-	-	-	-	-	-	-	-	-	-	-
津南町	13	7	6	10	7	3	3	-	3	-	-	-	-	-	-	-	-	-	-	-	-
刈羽郡	-	-	-	-	-	-	-	-	-	-	-	-	-	-	-	-	-	-	-	-	-
刈羽村	-	-	-	-	-	-	-	-	-	-	-	-	-	-	-	-	-	-	-	-	-
岩船郡	13	12	1	8	7	1	5	5	-	-	-	-	-	-	-	-	-	-	-	-	-
関川村	-	-	-	-	-	-	-	-	-	-	-	-	-	-	-	-	-	-	-	-	-
荒川町	12	11	1	7	6	1	5	5	-	-	-	-	-	-	-	-	-	-	-	-	-
神林村	-	-	-	-	-	-	-	-	-	-	-	-	-	-	-	-	-	-	-	-	-
朝日村	-	-	-	-	-	-	-	-	-	-	-	-	-	-	-	-	-	-	-	-	-
山北町	1	1	-	1	1	-	-	-	-	-	-	-	-	-	-	-	-	-	-	-	-
粟島浦村	-	-	-	-	-	-	-	-	-	-	-	-	-	-	-	-	-	-	-	-	-

一高等学校卒業後の状況一
第33表 専修学校等進学者等数

単位:人

市町村等	合計			専修学校(専門課程及び一般課程)			専修学校(専門課程)			専修学校(一般課程)等入学者						公共職業能力 開発施設等		
				計			進学者			専修学校(一般課程)			各種学校					
	計	男	女	計	男	女	計	男	女	計	男	女	計	男	女	計	男	女
平成16年度	9,647	4,633	5,014	8,815	4,083	4,732	7,629	3,252	4,377	1,186	831	355	447	249	198	385	301	84
平成17年度	8,913	4,203	4,710	8,190	3,704	4,486	7,136	2,990	4,146	1,054	714	340	336	175	161	387	324	63
国立
公立
私立
市部	8,123	3,774	4,349	7,443	3,312	4,131	6,444	2,639	3,805	999	673	326	323	166	157	357	296	61
新潟市	2,454	1,219	1,235	2,280	1,101	1,179	1,764	754	1,010	516	347	169	78	34	44	96	84	12
長岡市	952	390	562	903	362	541	803	298	505	100	64	36	31	13	18	18	15	3
三条市	440	220	220	413	199	214	323	138	185	90	61	29	8	4	4	19	17	2
柏崎市	378	167	211	359	153	206	342	139	203	17	14	3	9	6	3	10	8	2
新発田市	650	304	346	585	251	334	507	204	303	78	47	31	13	6	7	52	47	5
小千谷市	211	80	131	197	68	129	185	60	125	12	8	4	9	7	2	5	5	-
加茂市	346	159	187	298	124	174	287	115	172	11	9	2	17	5	12	31	30	1
十日町市	315	139	176	301	129	172	291	121	170	10	8	2	7	3	4	7	7	-
見附市	105	42	63	102	39	63	102	39	63	-	-	-	3	3	-	-	-	-
村上市	212	109	103	201	103	98	166	79	87	35	24	11	11	6	5	-	-	-
燕市	141	72	69	126	60	66	124	58	66	2	2	-	6	4	2	9	8	1
栃尾市	78	34	44	76	32	44	76	32	44	-	-	-	-	-	-	2	2	-
糸川川市	206	97	109	186	87	99	178	79	99	8	8	-	10	4	6	10	6	4
妙高市	90	29	61	81	25	56	80	24	56	1	1	-	5	4	1	4	-	4
五泉市	113	37	76	105	31	74	104	31	73	1	-	1	6	4	2	2	2	-
上越市	791	388	403	645	296	349	575	253	322	70	43	27	77	48	29	69	44	25
阿賀野市	82	38	44	68	25	43	68	25	43	-	-	-	1	1	-	13	12	1
佐渡市	220	98	122	208	93	115	192	82	110	16	11	5	8	1	7	4	4	-
魚沼市	165	86	79	157	80	77	155	79	76	2	1	1	2	1	1	6	5	1
南魚沼市	174	66	108	152	54	98	122	29	93	30	25	5	22	12	10	-	-	-
北蒲原郡	124	45	79	122	44	78	122	44	78	-	-	-	1	-	1	1	1	-
聖籠町	-	-	-	-	-	-	-	-	-	-	-	-	-	-	-	-	-	-
中条町	124	45	79	122	44	78	122	44	78	-	-	-	1	-	1	1	1	-
黒川村	-	-	-	-	-	-	-	-	-	-	-	-	-	-	-	-	-	-
中蒲原郡	48	24	24	43	20	23	40	17	23	3	3	-	2	1	1	3	3	-
村松町	48	24	24	43	20	23	40	17	23	3	3	-	2	1	1	3	3	-
西蒲原郡	289	156	133	271	139	132	219	101	118	52	38	14	9	8	1	9	9	-
弥彦村	-	-	-	-	-	-	-	-	-	-	-	-	-	-	-	-	-	-
分水町	66	23	43	66	23	43	55	17	38	11	6	5	-	-	-	-	-	-
吉田町	39	18	21	37	16	21	37	16	21	-	-	-	2	2	-	-	-	-
巻町	184	115	69	168	100	68	127	68	59	41	32	9	7	6	1	9	9	-

第33表 専修学校等進学者等数 (つづき)

単位:人

市町村等	合計			専修学校(専門課程及び一般課程)			専修学校(専門課程)進学者			専修学校(一般課程)等入学者						公共職業能力開発施設等		
	計	男	女	計	男	女	計	男	女	専修学校(一般課程)			各種学校			計	男	女
										計	男	女	計	男	女			
南蒲原郡	-	-	-	-	-	-	-	-	-	-	-	-	-	-	-	-	-	-
田上町	-	-	-	-	-	-	-	-	-	-	-	-	-	-	-	-	-	-
東蒲原郡	25	12	13	22	9	13	22	9	13	-	-	-	-	-	-	3	3	-
阿賀町	25	12	13	22	9	13	22	9	13	-	-	-	-	-	-	3	3	-
三島郡	83	45	38	78	42	36	78	42	36	-	-	-	1	-	1	4	3	1
与板町	49	28	21	49	28	21	49	28	21	-	-	-	-	-	-	-	-	-
和島村	-	-	-	-	-	-	-	-	-	-	-	-	-	-	-	-	-	-
出雲崎町	16	8	8	15	8	7	15	8	7	-	-	-	1	-	1	-	-	-
寺泊町	18	9	9	14	6	8	14	6	8	-	-	-	-	-	-	4	3	1
北魚沼郡	-	-	-	-	-	-	-	-	-	-	-	-	-	-	-	-	-	-
川口町	-	-	-	-	-	-	-	-	-	-	-	-	-	-	-	-	-	-
南魚沼郡	120	81	39	113	75	38	113	75	38	-	-	-	-	-	-	7	6	1
湯沢町	36	19	17	34	18	16	34	18	16	-	-	-	-	-	-	2	1	1
塩沢町	84	62	22	79	57	22	79	57	22	-	-	-	-	-	-	5	5	-
中魚沼郡	49	29	20	47	27	20	47	27	20	-	-	-	-	-	-	2	2	-
津南町	49	29	20	47	27	20	47	27	20	-	-	-	-	-	-	2	2	-
刈羽郡	-	-	-	-	-	-	-	-	-	-	-	-	-	-	-	-	-	-
刈羽村	-	-	-	-	-	-	-	-	-	-	-	-	-	-	-	-	-	-
岩船郡	52	37	15	51	36	15	51	36	15	-	-	-	-	-	-	1	1	-
関川村	-	-	-	-	-	-	-	-	-	-	-	-	-	-	-	-	-	-
荒川町	41	31	10	40	30	10	40	30	10	-	-	-	-	-	-	1	1	-
神林村	-	-	-	-	-	-	-	-	-	-	-	-	-	-	-	-	-	-
朝日村	-	-	-	-	-	-	-	-	-	-	-	-	-	-	-	-	-	-
山北町	11	6	5	11	6	5	11	6	5	-	-	-	-	-	-	-	-	-
粟島浦村	-	-	-	-	-	-	-	-	-	-	-	-	-	-	-	-	-	-

—高等学校卒業後の状況—

第34表 産業別就職者数

市町村等	合計		農業		林業		漁業		鉱業		建設業		製造業		電気・ガス・ 熱供給・水道業		情報通信		運輸		
	県外	県外	県外	県外	県外	県外	県外	県外	県外	県外	県外	県外	県外	県外	県外	県外	県外	県外	県外	県外	
平成16年度	4,671	451	46	2	1	1	7	3	9	-	465	21	1,912	66	81	5	16	2	140	27	
平成17年度	4,660	442	36	6	8	-	3	-	20	1	451	13	1,993	83	58	5	15	2	138	22	
国立
公立
私立
市部	3,950	380	29	6	5	-	3	-	18	1	394	13	1,639	67	56	5	15	2	120	21	
新潟市	1,112	86	4	2	-	-	-	-	5	-	141	5	381	13	16	-	3	-	50	6	
長岡市	401	20	8	2	-	-	-	-	5	-	35	-	187	5	10	-	6	-	14	-	
三条市	172	10	1	-	-	-	-	-	-	-	13	-	106	-	1	-	-	-	2	1	
柏崎市	206	25	-	-	-	-	-	-	1	-	6	-	110	7	12	2	1	1	6	4	
新発田市	296	30	7	-	-	-	-	-	-	-	29	1	116	9	3	-	2	-	8	-	
小千谷市	66	9	-	-	-	-	-	-	1	-	4	-	33	1	1	1	1	1	2	1	
加茂市	178	7	3	-	-	-	-	-	1	-	9	-	101	1	1	-	-	-	1	-	
十日町市	95	24	-	-	-	-	-	-	1	1	16	2	30	3	-	-	-	-	3	2	
見附市	23	-	-	-	-	-	-	-	-	-	2	-	12	-	-	-	-	-	-	-	
村上市	54	6	-	-	-	-	-	-	1	-	5	-	18	1	1	-	-	-	2	1	
燕市	62	2	-	-	-	-	-	-	-	-	3	-	39	-	1	-	1	-	2	1	
栃尾市	56	3	-	-	-	-	-	-	1	-	4	-	31	2	-	-	-	-	3	-	
糸魚川市	145	34	-	-	-	-	1	-	-	-	11	1	50	9	-	-	-	-	7	3	
妙高市	19	4	-	-	-	-	-	-	-	-	-	-	10	-	-	-	-	-	-	-	
五泉市	53	8	-	-	-	-	-	-	-	-	-	-	21	1	-	-	-	-	-	-	
上越市	602	53	5	2	1	-	-	-	2	-	72	3	244	5	7	2	-	-	13	2	
阿賀野市	79	-	-	-	-	-	-	-	-	-	11	-	43	-	-	-	-	-	3	-	
佐渡市	157	23	1	-	3	-	2	-	-	-	19	-	34	4	2	-	1	-	-	-	
魚沼市	127	26	-	-	-	-	-	-	-	-	11	1	65	6	-	-	-	-	3	-	
南魚沼市	47	10	-	-	1	-	-	-	-	-	3	-	8	-	1	-	-	-	1	-	
北蒲原郡	50	2	-	-	-	-	-	-	-	-	1	-	21	-	-	-	-	-	1	-	
聖籠町	-	-	-	-	-	-	-	-	-	-	-	-	-	-	-	-	-	-	-	-	
中条町	50	2	-	-	-	-	-	-	-	-	1	-	21	-	-	-	-	-	1	-	
黒川村	-	-	-	-	-	-	-	-	-	-	-	-	-	-	-	-	-	-	-	-	
中蒲原郡	62	7	-	-	-	-	-	-	-	-	5	-	31	-	-	-	-	-	1	-	
村松町	62	7	-	-	-	-	-	-	-	-	5	-	31	-	-	-	-	-	1	-	
西蒲原郡	215	4	2	-	-	-	-	-	-	-	13	-	124	1	1	-	-	-	6	-	
弥彦村	-	-	-	-	-	-	-	-	-	-	-	-	-	-	-	-	-	-	-	-	
分水町	17	1	-	-	-	-	-	-	-	-	-	-	9	-	-	-	-	-	1	-	
吉田町	93	1	-	-	-	-	-	-	-	-	-	-	53	-	-	-	-	-	-	-	
巻町	105	2	2	-	-	-	-	-	-	-	13	-	62	1	1	-	-	-	5	-	

—高等学校卒業後の状況—

単位:人

卸売・小売	金融・保険		不動産		飲食店・宿泊		医療・福祉		教育・学習支援		複合サービス		サービス		公務		その他		市町村等		
	県外	県外	県外	県外	県外	県外	県外	県外	県外	県外	県外	県外	県外	県外	県外	県外	県外				
618	57	13	3	8	1	417	60	177	44	11	-	62	2	486	80	193	75	9	2	平成16年度	
642	70	23	5	10	1	361	50	160	32	2	-	40	5	482	68	204	75	14	4	平成17年度	
...	国立
...	公立
...	私立
559	59	21	5	10	1	324	46	154	30	2	-	33	5	371	45	191	72	6	2	市 部	
213	10	5	-	2	1	99	7	34	9	-	-	7	1	107	15	45	17	-	-	新潟市	
54	3	4	1	-	-	26	-	11	3	1	-	3	-	25	2	12	4	-	-	長岡市	
20	1	1	-	-	-	6	-	8	2	-	-	2	2	7	-	5	4	-	-	三条市	
19	1	-	-	-	-	10	1	12	1	-	-	3	-	16	2	10	6	-	-	拍崎市	
46	5	3	2	-	-	23	5	12	2	-	-	1	-	34	2	12	4	-	-	新発田市	
2	-	-	-	-	-	5	2	2	-	-	-	2	1	8	-	4	1	1	1	小千谷市	
18	1	-	-	-	-	12	1	11	3	-	-	2	-	17	-	2	1	-	-	加茂市	
13	6	-	-	-	-	11	4	3	-	-	-	1	-	10	3	6	3	1	-	十日町市	
2	-	-	-	-	-	-	-	-	-	-	-	-	-	5	-	2	-	-	-	見附市	
7	-	-	-	-	-	7	2	4	-	-	-	-	-	4	-	5	2	-	-	村上市	
4	-	-	-	-	-	2	-	1	-	-	-	-	-	7	-	2	1	-	-	燕市	
1	-	-	-	-	-	3	-	-	-	-	-	-	-	7	1	6	-	-	-	栃尾市	
32	11	1	1	-	-	18	1	1	1	-	-	-	-	14	5	10	2	-	-	糸魚川市	
3	-	1	-	-	-	-	-	-	-	-	-	-	-	-	-	5	4	-	-	妙高市	
-	-	-	-	-	-	-	-	10	3	-	-	2	-	19	3	1	1	-	-	五泉市	
76	10	5	1	7	-	45	12	12	2	1	-	3	-	66	6	40	8	3	-	上越市	
3	-	-	-	1	-	12	-	-	-	-	-	-	-	6	-	-	-	-	-	阿賀野市	
32	5	1	-	-	-	17	2	19	2	-	-	7	1	5	1	13	7	1	1	佐渡市	
12	5	-	-	-	-	16	4	1	1	-	-	-	-	11	4	8	5	-	-	魚沼市	
2	1	-	-	-	-	12	5	13	1	-	-	-	-	3	1	3	2	-	-	南魚沼市	
9	-	-	-	-	-	4	-	-	-	-	-	-	-	12	2	2	-	-	-	北蒲原郡	
-	-	-	-	-	-	-	-	-	-	-	-	-	-	-	-	-	-	-	-	-	聖籠町
9	-	-	-	-	-	4	-	-	-	-	-	-	-	12	2	2	-	-	-	中条町	
-	-	-	-	-	-	-	-	-	-	-	-	-	-	-	-	-	-	-	-	-	黒川村
9	2	2	-	-	-	-	-	-	-	-	-	-	-	7	3	3	1	4	1	中蒲原郡	
9	2	2	-	-	-	-	-	-	-	-	-	-	-	7	3	3	1	4	1	村松町	
23	1	-	-	-	-	8	1	2	1	-	-	1	-	32	-	1	-	2	-	西蒲原郡	
-	-	-	-	-	-	-	-	-	-	-	-	-	-	-	-	-	-	-	-	-	弥彦村
2	-	-	-	-	-	3	1	-	-	-	-	-	-	2	-	-	-	-	-	-	分水町
13	1	-	-	-	-	-	-	-	-	-	-	-	-	25	-	-	-	2	-	-	吉田町
8	-	-	-	-	-	5	-	2	1	-	-	1	-	5	-	1	-	-	-	-	巻町

一高等学校卒業後の状況一
第34表 産業別就職者数 (つづき)

市町村等	合計		農業		林業		漁業		鉱業		建設業		製造業		電気・ガス・ 熱供給・水道業		情報通信		運輸	
	県外	県外	県外	県外	県外	県外	県外	県外	県外	県外	県外	県外	県外	県外	県外	県外	県外	県外	県外	
南蒲原郡	-	-	-	-	-	-	-	-	-	-	-	-	-	-	-	-	-	-	-	-
田上町	-	-	-	-	-	-	-	-	-	-	-	-	-	-	-	-	-	-	-	-
東蒲原郡	28	3	-	-	-	-	-	-	-	2	-	13	2	-	-	-	-	-	-	-
阿賀町	28	3	-	-	-	-	-	-	-	2	-	13	2	-	-	-	-	-	-	-
三島郡	86	2	1	-	-	-	-	-	1	-	7	-	46	1	-	-	-	-	4	-
与板町	46	2	-	-	-	-	-	-	-	4	-	24	1	-	-	-	-	-	4	-
和島村	-	-	-	-	-	-	-	-	-	-	-	-	-	-	-	-	-	-	-	-
出雲崎町	25	-	1	-	-	-	-	-	1	-	2	-	12	-	-	-	-	-	-	-
寺泊町	15	-	-	-	-	-	-	-	-	1	-	10	-	-	-	-	-	-	-	-
北魚沼郡	-	-	-	-	-	-	-	-	-	-	-	-	-	-	-	-	-	-	-	-
川口町	-	-	-	-	-	-	-	-	-	-	-	-	-	-	-	-	-	-	-	-
南魚沼郡	97	19	1	-	-	-	-	-	1	-	8	-	46	5	-	-	-	-	-	-
湯沢町	30	7	-	-	-	-	-	-	1	-	2	-	14	2	-	-	-	-	-	-
塩沢町	67	12	1	-	-	-	-	-	-	6	-	32	3	-	-	-	-	-	-	-
中魚沼郡	42	10	-	-	1	-	-	-	-	5	-	15	2	-	-	-	-	-	-	-
津南町	42	10	-	-	1	-	-	-	-	5	-	15	2	-	-	-	-	-	-	-
刈羽郡	-	-	-	-	-	-	-	-	-	-	-	-	-	-	-	-	-	-	-	-
刈羽村	-	-	-	-	-	-	-	-	-	-	-	-	-	-	-	-	-	-	-	-
岩船郡	130	15	3	-	2	-	-	-	-	16	-	58	5	1	-	-	-	-	6	1
関川村	-	-	-	-	-	-	-	-	-	-	-	-	-	-	-	-	-	-	-	-
荒川町	113	14	3	-	-	-	-	-	-	14	-	53	4	1	-	-	-	-	5	1
神林村	-	-	-	-	-	-	-	-	-	-	-	-	-	-	-	-	-	-	-	-
朝日村	-	-	-	-	-	-	-	-	-	-	-	-	-	-	-	-	-	-	-	-
山北町	17	1	-	-	2	-	-	-	-	2	-	5	1	-	-	-	-	-	1	-
粟島浦村	-	-	-	-	-	-	-	-	-	-	-	-	-	-	-	-	-	-	-	-

—高等学校卒業後の状況—

単位:人

卸売・小売	金融・保険		不動産		飲食店・宿泊		医療・福祉		教育・ 学習支援		複合サービス		サービス		公務		その他		市町村等
	県外	県外	県外	県外	県外	県外	県外	県外	県外	県外	県外	県外	県外	県外	県外	県外	県外		
-	-	-	-	-	-	-	-	-	-	-	-	-	-	-	-	-	-	-	南蒲原郡
-	-	-	-	-	-	-	-	-	-	-	-	-	-	-	-	-	-	-	田上町
2	-	-	-	-	6	-	1	-	-	-	-	3	1	1	-	-	-	-	東蒲原郡
2	-	-	-	-	6	-	1	-	-	-	-	3	1	1	-	-	-	-	阿賀町
7	-	-	-	-	5	-	1	-	-	1	-	12	1	1	-	-	-	-	三島郡
5	-	-	-	-	-	-	1	-	-	1	-	6	1	1	-	-	-	-	与板町
-	-	-	-	-	-	-	-	-	-	-	-	-	-	-	-	-	-	-	和島村
2	-	-	-	-	3	-	-	-	-	-	-	4	-	-	-	-	-	-	出雲崎町
-	-	-	-	-	2	-	-	-	-	-	-	2	-	-	-	-	-	-	寺泊町
-	-	-	-	-	-	-	-	-	-	-	-	-	-	-	-	-	-	-	北魚沼郡
-	-	-	-	-	-	-	-	-	-	-	-	-	-	-	-	-	-	-	川口町
15	7	-	-	-	8	2	-	-	-	-	-	16	5	2	-	-	-	-	南魚沼郡
4	2	-	-	-	8	2	-	-	-	-	-	1	1	-	-	-	-	-	湯沢町
11	5	-	-	-	-	-	-	-	-	-	-	15	4	2	-	-	-	-	塩沢町
2	-	-	-	-	2	1	1	-	-	-	-	16	7	-	-	-	-	-	中魚沼郡
2	-	-	-	-	2	1	1	-	-	-	-	16	7	-	-	-	-	-	津南町
-	-	-	-	-	-	-	-	-	-	-	-	-	-	-	-	-	-	-	刈羽郡
-	-	-	-	-	-	-	-	-	-	-	-	-	-	-	-	-	-	-	刈羽村
16	1	-	-	-	4	-	1	1	-	-	5	13	4	3	2	2	2	1	岩船郡
-	-	-	-	-	-	-	-	-	-	-	-	-	-	-	-	-	-	-	関川村
15	1	-	-	-	4	-	1	1	-	-	-	13	4	3	2	1	1	-	荒川町
-	-	-	-	-	-	-	-	-	-	-	-	-	-	-	-	-	-	-	神林村
-	-	-	-	-	-	-	-	-	-	-	-	-	-	-	-	-	-	-	朝日村
1	-	-	-	-	-	-	-	-	-	-	5	-	-	-	-	-	-	1	山北町
-	-	-	-	-	-	-	-	-	-	-	-	-	-	-	-	-	-	-	粟島浦村

—高等学校卒業後の状況—

第35表 県外就職者数

市町村等	計		北海道		岩手		宮城		秋田		山形		福島		茨城		栃木		群馬		埼玉		千葉		東京		神奈川		富山		石川	
	男	女	男	女	男	女	男	女	男	女	男	女	男	女	男	女	男	女	男	女	男	女	男	女	男	女	男	女	男	女	男	女
平成17年度	241	201	-	1	1	-	2	1	1	-	-	3	3	1	2	-	2	3	14	5	42	23	11	13	89	109	27	18	4	8	3	4
市 部	200	180	-	1	-	-	2	1	-	-	-	2	2	1	2	-	2	3	10	4	39	19	10	12	69	98	22	15	4	8	2	4
新潟市	47	39	-	-	-	-	1	-	-	-	-	-	-	2	-	-	-	-	1	10	2	2	2	14	26	7	2	1	-	-	-	
長岡市	12	8	-	-	-	-	-	-	-	-	-	-	-	-	-	1	-	-	-	2	2	1	2	6	3	1	-	-	-	-	-	
三条市	6	4	-	-	-	-	-	-	-	-	-	-	-	-	-	-	1	1	2	-	-	1	1	2	1	-	-	-	-	-	-	
柏崎市	10	15	-	-	-	-	1	-	-	-	-	-	1	-	-	-	-	3	-	-	1	1	4	1	7	3	2	-	-	-	-	
新潟田市	15	15	-	-	-	-	1	-	-	-	-	-	1	-	-	-	1	-	-	3	2	1	-	2	12	1	-	-	-	-	-	
小千谷市	4	5	-	-	-	-	-	-	-	-	-	-	-	-	-	-	-	-	-	2	-	-	-	1	1	1	-	-	-	-	1	
加茂市	2	5	-	-	-	-	-	-	-	-	-	-	1	-	-	-	-	-	-	-	1	-	-	1	4	-	-	-	-	-	-	
十日町市	15	9	-	-	-	-	-	-	-	-	-	-	-	-	-	1	-	-	-	2	-	1	-	9	6	-	1	-	-	-	-	
見附市	-	-	-	-	-	-	-	-	-	-	-	-	-	-	-	-	-	-	-	-	-	-	-	-	-	-	-	-	-	-	-	
村上市	3	3	-	-	-	-	-	-	-	-	1	-	-	-	-	-	1	1	1	1	1	1	-	-	1	-	-	-	-	-	-	
燕市	1	1	-	-	-	-	-	-	-	-	-	-	-	-	-	-	-	-	-	-	1	-	-	-	-	1	-	-	-	-	-	
栃尾市	2	1	-	-	-	-	-	-	-	-	-	-	-	-	-	-	-	-	-	-	1	-	-	1	1	-	-	-	-	-	-	
糸魚川市	16	18	-	-	-	-	-	-	-	-	-	-	-	-	-	-	-	-	-	1	-	-	-	5	12	-	1	2	3	2	2	
妙高市	4	-	-	-	-	-	-	-	-	-	-	-	-	-	-	-	-	-	-	3	-	-	-	-	-	1	-	-	-	-	-	
五泉市	2	6	-	-	-	-	-	-	-	-	-	-	-	-	-	-	-	-	-	1	1	-	-	1	5	-	-	-	-	-	-	
上越市	26	27	-	1	-	-	-	-	-	-	-	-	-	-	-	1	1	2	-	2	6	-	1	14	8	3	3	1	5	-	1	
阿賀野市	-	-	-	-	-	-	-	-	-	-	-	-	-	-	-	-	-	-	-	-	-	-	-	-	-	-	-	-	-	-	-	
佐渡市	14	9	-	-	-	-	-	-	-	-	1	-	-	-	-	-	1	1	2	1	1	1	1	7	3	1	2	-	-	-	-	
魚沼市	17	9	-	-	-	-	-	-	-	-	-	-	-	-	-	1	-	4	1	3	1	3	1	5	6	3	1	-	-	-	-	
南魚沼市	4	6	-	-	-	-	-	-	-	-	-	-	-	-	-	1	-	2	2	-	-	-	-	2	-	2	-	-	-	-	-	
北蒲原郡	1	1	-	-	-	-	-	-	-	-	-	-	-	-	-	-	-	-	-	-	-	-	-	-	1	-	-	-	-	-	-	
聖籠町	-	-	-	-	-	-	-	-	-	-	-	-	-	-	-	-	-	-	-	-	-	-	-	-	-	-	-	-	-	-	-	
中条町	1	1	-	-	-	-	-	-	-	-	-	-	-	-	-	-	-	-	-	-	-	-	-	-	1	-	-	-	-	-	-	
黒川村	-	-	-	-	-	-	-	-	-	-	-	-	-	-	-	-	-	-	-	-	-	-	-	-	-	-	-	-	-	-	-	
中蒲原郡	5	2	-	-	-	-	-	-	-	-	-	-	-	-	-	-	-	-	-	-	-	-	-	-	4	2	-	-	-	-	-	
村松町	5	2	-	-	-	-	-	-	-	-	-	-	-	-	-	-	-	-	-	-	-	-	-	-	4	2	-	-	-	-	-	
西蒲原郡	1	3	-	-	-	-	-	-	-	-	-	-	-	-	-	-	-	-	1	1	-	-	-	-	2	-	-	-	-	-	-	
弥彦村	-	-	-	-	-	-	-	-	-	-	-	-	-	-	-	-	-	-	-	-	-	-	-	-	-	-	-	-	-	-	-	
分水町	-	1	-	-	-	-	-	-	-	-	-	-	-	-	-	-	-	-	-	1	-	-	-	-	-	-	-	-	-	-	-	
吉田町	-	1	-	-	-	-	-	-	-	-	-	-	-	-	-	-	-	-	-	-	-	-	-	-	1	-	-	-	-	-	-	
巻町	1	1	-	-	-	-	-	-	-	-	-	-	-	-	-	-	-	-	-	-	1	-	-	-	1	-	-	-	-	-	-	

(注) 該当のあった県のみ掲載。

—高等学校卒業後の状況—

単位:人

福井		長野		岐阜		静岡		愛知		滋賀		京都		大阪		兵庫		奈良		岡山		広島		山口		その他		市町村等	
男	女	男	女	男	女	男	女	男	女	男	女	男	女	男	女	男	女	男	女	男	女	男	女	男	女	男	女		男
1	-	8	3	1	1	1	1	4	1	1	-	12	1	6	1	-	1	-	1	1	-	2	-	3	2	-	-		平成17年度
1	-	8	3	-	1	1	1	4	1	1	1	10	1	5	1	-	1	-	1	1	-	2	-	3	2	-	-		市 部
1	-	2	1	-	-	1	-	2	1	1	1	3	-	1	1	-	-	-	-	-	-	-	-	-	2	-	-		新潟市
-	-	-	-	-	-	-	-	-	-	-	-	1	-	-	-	-	-	-	-	-	-	1	-	-	-	-	-		長岡市
-	-	-	-	-	-	-	-	-	-	-	-	1	-	-	-	-	-	-	-	-	-	-	-	-	-	-	-		三条市
-	-	-	-	-	-	-	-	-	-	-	-	1	-	-	-	-	-	-	-	-	-	-	-	-	-	-	-		柏崎市
-	-	-	-	-	-	-	-	2	-	-	-	1	-	1	-	-	1	-	-	-	-	1	-	-	-	-	-		新発田市
-	-	-	-	-	1	-	1	-	-	-	-	-	-	-	-	-	-	-	1	-	-	-	-	-	-	-	-		小千谷市
-	-	-	-	-	-	-	-	-	-	-	-	-	-	-	-	-	-	-	-	-	-	-	-	-	-	-	-		加茂市
-	-	1	-	-	-	-	-	-	-	-	-	-	1	-	-	-	-	-	-	-	1	-	-	1	-	-	-		十日町市
-	-	-	-	-	-	-	-	-	-	-	-	-	-	-	-	-	-	-	-	-	-	-	-	-	-	-	-		見附市
-	-	-	-	-	-	-	-	-	-	-	-	-	-	-	-	-	-	-	-	-	-	-	-	-	-	-	-		村上市
-	-	-	-	-	-	-	-	-	-	-	-	-	-	-	-	-	-	-	-	-	-	-	-	-	-	-	-		燕市
-	-	-	-	-	-	-	-	-	-	-	-	-	-	-	-	-	-	-	-	-	-	-	-	-	-	-	-		栃尾市
-	-	3	-	-	-	-	-	-	-	-	-	-	3	-	-	-	-	-	-	-	-	-	-	-	-	-	-		糸魚川市
-	-	-	-	-	-	-	-	-	-	-	-	-	-	-	-	-	-	-	-	-	-	-	-	-	-	-	-		妙高市
-	-	-	-	-	-	-	-	-	-	-	-	-	-	-	-	-	-	-	-	-	-	-	-	-	-	-	-		五泉市
-	-	2	2	-	-	-	-	-	-	-	-	1	-	-	-	-	-	-	-	-	-	-	-	-	-	-	-		上越市
-	-	-	-	-	-	-	-	-	-	-	-	-	-	-	-	-	-	-	-	-	-	-	-	-	-	-	-		阿賀野市
-	-	-	-	-	-	-	-	-	-	-	-	-	-	-	-	-	-	-	-	-	-	-	-	2	-	-	-		佐渡市
-	-	-	-	-	-	-	-	-	-	-	-	1	-	-	-	-	-	-	-	-	-	-	-	-	-	-	-		魚沼市
-	-	-	-	-	-	-	-	-	-	-	-	1	-	-	-	-	-	-	-	-	-	-	-	-	-	-	-		南魚沼市
-	-	-	-	-	-	-	-	-	-	-	-	1	-	-	-	-	-	-	-	-	-	-	-	-	-	-	-		北蒲原郡
-	-	-	-	-	-	-	-	-	-	-	-	-	-	-	-	-	-	-	-	-	-	-	-	-	-	-	-		聖籠町
-	-	-	-	-	-	-	-	-	-	-	-	1	-	-	-	-	-	-	-	-	-	-	-	-	-	-	-		中条町
-	-	-	-	-	-	-	-	-	-	-	-	-	-	-	-	-	-	-	-	-	-	-	-	-	-	-	-		黒川村
-	-	-	-	-	-	-	-	-	-	-	-	-	1	-	-	-	-	-	-	-	-	-	-	-	-	-	-		中蒲原郡
-	-	-	-	-	-	-	-	-	-	-	-	-	1	-	-	-	-	-	-	-	-	-	-	-	-	-	-		村松町
-	-	-	-	-	-	-	-	-	-	-	-	-	-	-	-	-	-	-	-	-	-	-	-	-	-	-	-		西蒲原郡
-	-	-	-	-	-	-	-	-	-	-	-	-	-	-	-	-	-	-	-	-	-	-	-	-	-	-	-		弥彦村
-	-	-	-	-	-	-	-	-	-	-	-	-	-	-	-	-	-	-	-	-	-	-	-	-	-	-	-		分水町
-	-	-	-	-	-	-	-	-	-	-	-	-	-	-	-	-	-	-	-	-	-	-	-	-	-	-	-		吉田町
-	-	-	-	-	-	-	-	-	-	-	-	-	-	-	-	-	-	-	-	-	-	-	-	-	-	-	-		巻町

—高等学校卒業後の状況—
第35表 県外就職者数 (つづき)

市町村等	計		北海道		岩手		宮城		秋田		山形		福島		茨城		栃木		群馬		埼玉		千葉		東京		神奈川		富山		石川		
	男	女	男	女	男	女	男	女	男	女	男	女	男	女	男	女	男	女	男	女	男	女	男	女	男	女	男	女	男	女	男	女	
南蒲原郡	-	-	-	-	-	-	-	-	-	-	-	-	-	-	-	-	-	-	-	-	-	-	-	-	-	-	-	-	-	-	-	-	
田上町	-	-	-	-	-	-	-	-	-	-	-	-	-	-	-	-	-	-	-	-	-	-	-	-	-	-	-	-	-	-	-	-	-
東蒲原郡	3	-	-	-	-	-	-	-	1	-	-	-	1	-	-	-	-	-	-	-	-	-	-	-	-	-	-	-	-	-	-	-	
阿賀町	3	-	-	-	-	-	-	-	1	-	-	-	1	-	-	-	-	-	-	-	-	-	-	-	-	-	-	-	-	-	-	-	
三島郡	-	2	-	-	-	-	-	-	-	-	-	-	-	-	-	-	-	-	-	-	-	-	1	-	1	-	-	-	-	-	-	-	
与板町	-	2	-	-	-	-	-	-	-	-	-	-	-	-	-	-	-	-	-	-	-	-	1	-	1	-	-	-	-	-	-	-	
和島村	-	-	-	-	-	-	-	-	-	-	-	-	-	-	-	-	-	-	-	-	-	-	-	-	-	-	-	-	-	-	-	-	
出雲崎町	-	-	-	-	-	-	-	-	-	-	-	-	-	-	-	-	-	-	-	-	-	-	-	-	-	-	-	-	-	-	-	-	
寺泊町	-	-	-	-	-	-	-	-	-	-	-	-	-	-	-	-	-	-	-	-	-	-	-	-	-	-	-	-	-	-	-	-	
北魚沼郡	-	-	-	-	-	-	-	-	-	-	-	-	-	-	-	-	-	-	-	-	-	-	-	-	-	-	-	-	-	-	-	-	
川口町	-	-	-	-	-	-	-	-	-	-	-	-	-	-	-	-	-	-	-	-	-	-	-	-	-	-	-	-	-	-	-	-	
南魚沼郡	12	7	-	-	-	-	-	-	-	-	-	-	-	-	-	-	1	-	2	2	-	-	5	4	4	1	-	-	-	-	-	-	
湯沢町	4	3	-	-	-	-	-	-	-	-	-	-	-	-	-	-	1	-	2	1	-	-	-	2	1	-	-	-	-	-	-	-	
塩沢町	8	4	-	-	-	-	-	-	-	-	-	-	-	-	-	-	-	-	-	1	-	-	5	2	3	1	-	-	-	-	-	-	
中魚沼郡	7	3	-	-	-	-	-	-	-	-	-	-	-	-	-	-	1	-	-	1	-	-	5	1	1	1	-	-	-	-	-	-	
津南町	7	3	-	-	-	-	-	-	-	-	-	-	-	-	-	-	1	-	-	1	-	-	5	1	1	1	-	-	-	-	-	-	
刈羽郡	-	-	-	-	-	-	-	-	-	-	-	-	-	-	-	-	-	-	-	-	-	-	-	-	-	-	-	-	-	-	-	-	
刈羽村	-	-	-	-	-	-	-	-	-	-	-	-	-	-	-	-	-	-	-	-	-	-	-	-	-	-	-	-	-	-	-	-	
岩船郡	12	3	-	-	1	-	-	-	-	-	-	1	-	-	-	-	2	-	-	1	1	-	6	-	-	1	-	-	-	-	1	-	
関川村	-	-	-	-	-	-	-	-	-	-	-	-	-	-	-	-	-	-	-	-	-	-	-	-	-	-	-	-	-	-	-	-	
荒川町	12	2	-	-	1	-	-	-	-	-	-	-	-	-	-	-	2	-	-	1	1	-	6	-	-	1	-	-	-	-	1	-	
神林村	-	-	-	-	-	-	-	-	-	-	-	-	-	-	-	-	-	-	-	-	-	-	-	-	-	-	-	-	-	-	-	-	
朝日村	-	-	-	-	-	-	-	-	-	-	-	-	-	-	-	-	-	-	-	-	-	-	-	-	-	-	-	-	-	-	-	-	
山北町	-	1	-	-	-	-	-	-	-	-	-	1	-	-	-	-	-	-	-	-	-	-	-	-	-	-	-	-	-	-	-	-	
粟島浦村	-	-	-	-	-	-	-	-	-	-	-	-	-	-	-	-	-	-	-	-	-	-	-	-	-	-	-	-	-	-	-	-	

—高等学校卒業後の状況—
単位:人

福井		長野		岐阜		静岡		愛知		滋賀		京都		大阪		兵庫		奈良		岡山		広島		山口		その他		市町村等
男	女	男	女	男	女	男	女	男	女	男	女	男	女	男	女	男	女	男	女	男	女	男	女	男	女	男	女	
-	-	-	-	-	-	-	-	-	-	-	-	-	-	-	-	-	-	-	-	-	-	-	-	-	-	-	-	南蒲原郡
-	-	-	-	-	-	-	-	-	-	-	-	-	-	-	-	-	-	-	-	-	-	-	-	-	-	-	-	田上町
-	-	-	-	1	-	-	-	-	-	-	-	-	-	-	-	-	-	-	-	-	-	-	-	-	-	-	-	東蒲原郡
-	-	-	-	1	-	-	-	-	-	-	-	-	-	-	-	-	-	-	-	-	-	-	-	-	-	-	-	阿賀町
-	-	-	-	-	-	-	-	-	-	-	-	-	-	-	-	-	-	-	-	-	-	-	-	-	-	-	-	三島郡
-	-	-	-	-	-	-	-	-	-	-	-	-	-	-	-	-	-	-	-	-	-	-	-	-	-	-	-	与板町
-	-	-	-	-	-	-	-	-	-	-	-	-	-	-	-	-	-	-	-	-	-	-	-	-	-	-	-	和島村
-	-	-	-	-	-	-	-	-	-	-	-	-	-	-	-	-	-	-	-	-	-	-	-	-	-	-	-	出雲崎町
-	-	-	-	-	-	-	-	-	-	-	-	-	-	-	-	-	-	-	-	-	-	-	-	-	-	-	-	寺泊町
-	-	-	-	-	-	-	-	-	-	-	-	-	-	-	-	-	-	-	-	-	-	-	-	-	-	-	-	北魚沼郡
-	-	-	-	-	-	-	-	-	-	-	-	-	-	-	-	-	-	-	-	-	-	-	-	-	-	-	-	川口町
-	-	-	-	-	-	-	-	-	-	-	-	-	-	-	-	-	-	-	-	-	-	-	-	-	-	-	-	南魚沼郡
-	-	-	-	-	-	-	-	-	-	-	-	-	-	-	-	-	-	-	-	-	-	-	-	-	-	-	-	湯沢町
-	-	-	-	-	-	-	-	-	-	-	-	-	-	-	-	-	-	-	-	-	-	-	-	-	-	-	-	塩沢町
-	-	-	-	-	-	-	-	-	-	-	-	-	-	-	-	-	-	-	-	-	-	-	-	-	-	-	-	中魚沼郡
-	-	-	-	-	-	-	-	-	-	-	-	-	-	-	-	-	-	-	-	-	-	-	-	-	-	-	-	津南町
-	-	-	-	-	-	-	-	-	-	-	-	-	-	-	-	-	-	-	-	-	-	-	-	-	-	-	-	刈羽郡
-	-	-	-	-	-	-	-	-	-	-	-	-	-	-	-	-	-	-	-	-	-	-	-	-	-	-	-	刈羽村
-	-	-	-	-	-	-	-	-	-	-	1	-	-	-	-	-	-	-	-	-	-	-	-	-	-	-	-	岩船郡
-	-	-	-	-	-	-	-	-	-	-	-	-	-	-	-	-	-	-	-	-	-	-	-	-	-	-	-	関川村
-	-	-	-	-	-	-	-	-	-	-	1	-	-	-	-	-	-	-	-	-	-	-	-	-	-	-	-	荒川町
-	-	-	-	-	-	-	-	-	-	-	-	-	-	-	-	-	-	-	-	-	-	-	-	-	-	-	-	神林村
-	-	-	-	-	-	-	-	-	-	-	-	-	-	-	-	-	-	-	-	-	-	-	-	-	-	-	-	朝日村
-	-	-	-	-	-	-	-	-	-	-	-	-	-	-	-	-	-	-	-	-	-	-	-	-	-	-	-	山北町
-	-	-	-	-	-	-	-	-	-	-	-	-	-	-	-	-	-	-	-	-	-	-	-	-	-	-	-	粟島浦村

—高等学校卒業後の状況—

第36表 職業別就職者数

単位:人

区分	計			A 専門的・技術的 職業従事者		C 事務従事者		D 販売従事者		E サービス職業従事者		F 保安職業従事者		G 農林漁業作業 者		H 運輸・通信従事 者		I 生産工程・労務作 業者		J 左記以外のもの	
	計	男	女	男	女	男	女	男	女	男	女	男	女	男	女	男	女	男	女	男	女
平成13年度	5,648	3,164	2,484	1	29	107	375	221	452	319	757	149	20	47	11	101	43	2,208	792	11	5
平成14年度	4,938	2,740	2,198	45	31	113	385	282	450	245	759	195	19	41	5	93	31	1,715	516	11	2
平成15年度	4,640	2,673	1,967	33	33	87	318	263	373	291	680	180	18	49	10	85	26	1,669	502	16	7
平成16年度	4,671	2,664	2,007	53	75	63	321	198	311	262	634	173	14	48	12	75	12	1,773	628	19	-
平成17年度	4,660	2,690	1,970	19	41	60	319	221	347	230	610	171	14	41	11	64	17	1,860	604	24	7
全日制	4,486	2,571	1,915	19	40	56	317	210	333	218	589	166	14	37	11	61	17	1,781	588	23	6
定時制	174	119	55	-	1	4	2	11	14	12	21	5	-	4	-	3	-	79	16	1	1
対前年度 増減数	△11	26	△37	△34	△34	△3	△2	23	36	△32	△24	△2	-	△7	△1	△11	5	87	△24	5	7

(再掲)農林漁業作業、生産工程・労務作業の内訳

単位:人

区分	G 農林漁業作業						I 生産工程・労務作業							
	小計		農林業 作業		漁業 作業		小計		製造・ 制作 作業		建設機 械運 転・ 電気 作業		採掘・ 建設 ・ 労務 作業	
	男	女	男	女	男	女	男	女	男	女	男	女	男	女
平成13年度	47	11	40	10	7	1	2,208	792	1,557	767	248	8	403	17
平成14年度	41	5	32	4	9	1	1,715	516	1,017	485	256	9	442	22
平成15年度	49	10	43	9	6	1	1,669	502	1,127	478	185	3	357	21
平成16年度	48	12	41	12	7	-	1,773	628	1,295	586	142	14	336	28
平成17年度	41	11	38	11	3	-	1,860	604	1,368	588	146	5	346	11
全日制	37	11	34	11	3	-	1,781	588	1,313	573	139	5	329	10
定時制	4	-	4	-	-	-	79	16	55	15	7	-	17	1
対前年度 増減数	△7	△1	△3	△1	△4	-	87	△24	73	2	4	△9	10	△17

一盲学校・聾学校・養護学校卒業後の状況一
第37表 進路別卒業生数(中学部)

単位：人

区分	卒業生数	高等学校等 進学者数	専修学校 (高等課程) 進学者	専修学校 (一般課程) 等入学者	就職者数	左記以外の者	
						うち社会福祉施設 等入所者・通所者	
平成13年度	138	128	-	-	-	10	8
平成14年度	117	109	-	1	-	7	3
平成15年度	137	131	-	-	-	6	6
平成16年度	120	108	-	-	1	11	6
平成17年度	125	122	-	-	-	3	3
盲学校	4	4	-	-	-	-	-
聾学校	15	15	-	-	-	-	-
養護学校	106	103	-	-	-	3	3

第38表 進路別卒業生数(高等部)

単位：人

区分	卒業生数	高等学校等 進学者数	専修学校 (高等課程) 進学者	専修学校 (一般課程) 等入学者	就職者数	左記以外の者	
						うち社会福祉施設 等入所者・通所者	
平成13年度	233	10	1	7	41	174	146
平成14年度	219	10	3	7	45	154	93
平成15年度	217	13	5	1	33	165	145
平成16年度	222	13	2	4	34	169	143
平成17年度	202	10	4	1	28	159	131
盲学校	6	3	-	-	-	3	3
聾学校	7	5	1	-	-	1	1
養護学校	189	2	3	1	28	155	127

参 考 資 料

1 中学校卒業者の都道府県別進学率
(通信制を含む)

	平成17年3月卒	順 位	平成16年3月卒	順 位	対前年比増減
全 国	97.6		97.5		0.1
男	97.3		97.2		0.1
女	97.9		97.8		0.1
北海道	98.4	8	98.3	6	0.1
青森	98.1	17	97.6	23	0.5
岩手	98.7	3	98.4	5	0.3
宮城	98.4	11	98.1	11	0.3
秋田	98.5	6	98.0	17	0.5
山形	98.6	5	98.5	2	0.1
福島	97.4	37	97.5	26	-0.1
茨城	97.8	24	97.4	29	0.4
栃木	97.5	30	97.4	30	0.1
群馬	97.6	29	97.6	24	0.0
埼玉	98.0	21	98.0	16	0.0
千葉	97.7	26	97.5	25	0.2
東京	97.5	32	97.3	33	0.2
神奈川	97.4	39	97.3	34	0.1
新潟	99.0	1	99.0	1	0.0
富山	98.6	4	98.4	4	0.2
石川	98.8	2	98.5	3	0.3
福井	98.3	12	98.0	19	0.3
山梨	98.4	10	98.3	7	0.1
長野	98.0	19	97.7	22	0.3
岐阜	97.1	43	97.0	41	0.1
静岡	97.3	41	97.1	40	0.2
愛知	96.7	46	96.7	45	0.0
三重	97.5	31	97.5	27	0.0
滋賀	98.2	16	98.1	9	0.1
京都	98.3	13	98.1	13	0.2
大阪	97.1	42	96.9	43	0.2
兵庫	97.4	38	97.3	36	0.1
奈良	97.5	34	97.3	37	0.2
和歌山	98.2	14	98.1	12	0.1
鳥取	96.9	44	96.9	42	0.0
島根	98.0	20	98.0	18	0.0
岡山	97.6	28	97.4	31	0.2
広島	97.5	33	97.2	38	0.3
山口	97.5	36	97.3	35	0.2
徳島	98.0	18	98.0	15	0.0
香川	97.7	27	97.4	32	0.3
愛媛	97.5	35	97.1	39	0.4
高知	97.3	40	96.8	44	0.5
福岡	96.8	45	96.2	46	0.6
佐賀	97.8	25	97.5	28	0.3
長崎	98.2	15	98.1	10	0.1
熊本	98.5	7	98.2	8	0.3
大分	98.4	9	98.0	14	0.4
宮崎	97.9	22	97.7	20	0.2
鹿児島	97.9	23	97.7	21	0.2
沖縄	95.4	47	95.7	47	-0.3

2 中学校卒業者の都道府県別就職率

	平成17年3月卒	順 位	平成16年3月卒	順 位	対前年比増減
全 国	0.7		0.7		0.0
男	1.0		1.0		0.0
女	0.4		0.4		0.0
北海道	0.3	43	0.4	42	-0.1
青森	0.4	40	0.5	39	-0.1
岩手	0.2	46	0.3	44	-0.1
宮城	0.4	42	0.4	43	0.0
秋田	0.2	45	0.2	46	0.0
山形	0.4	41	0.3	45	0.1
福島	0.5	33	0.6	27	-0.1
茨城	0.5	38	0.7	20	-0.2
栃木	0.6	28	0.7	21	-0.1
群馬	0.8	11	0.9	10	-0.1
埼玉	0.7	14	0.7	19	0.0
千葉	0.6	23	0.6	25	0.0
東京	0.6	29	0.6	28	0.0
神奈川	0.7	19	0.7	16	0.0
新潟	0.2	47	0.2	47	0.0
富山	0.5	36	0.4	40	0.1
石川	0.3	44	0.4	41	-0.1
福井	0.8	12	0.8	15	0.0
山梨	0.5	35	0.6	32	-0.1
長野	0.5	34	0.6	33	-0.1
岐阜	1.2	5	1.2	2	0.0
静岡	1.2	4	1.2	3	0.0
愛知	1.3	1	1.2	1	0.1
三重	1.2	3	1.1	4	0.1
滋賀	0.6	26	0.6	26	0.0
京都	0.5	37	0.6	35	-0.1
大阪	1.0	7	1.1	5	-0.1
兵庫	1.0	8	1.0	6	0.0
奈良	0.6	30	0.7	22	-0.1
和歌山	0.5	39	0.6	36	-0.1
鳥取	1.3	2	1.0	8	0.3
島根	1.0	9	0.6	29	0.4
岡山	0.6	27	0.8	14	-0.2
広島	0.6	32	0.7	23	-0.1
山口	0.8	13	0.5	38	0.3
徳島	0.7	18	0.6	31	0.1
香川	0.9	10	0.9	11	0.0
愛媛	1.1	6	1.0	7	0.1
高知	0.6	25	0.9	9	-0.3
福岡	0.7	20	0.8	13	-0.1
佐賀	0.7	17	0.6	24	0.1
長崎	0.6	31	0.6	30	0.0
熊本	0.6	22	0.6	37	0.0
大分	0.7	15	0.7	17	0.0
宮崎	0.7	16	0.8	12	-0.1
鹿児島	0.6	24	0.6	34	0.0
沖縄	0.7	21	0.7	18	0.0

(注)1 平成17年3月卒の数字は、速報値、平成16年3月卒の数字は文部科学省「H16年度学校基本調査報告書」による。

2 同率の場合の順位は、表章未満の位で決定している。

参 考 資 料

3 高等学校卒業者の都道府県別大学等進学率
(通信を含む)

	平成17年3月卒	順 位	平成16年3月卒	順 位	対前年比増減
全 国	47.3		45.3		2.0
男	45.9		43.6		2.3
女	48.6		47.1		1.5
北海道	36.4	44	34.9	43	1.5
青森	37.0	42	34.5	44	2.5
岩手	34.4	46	33.7	45	0.7
宮城	37.9	40	36.1	40	1.8
秋田	38.5	38	38.4	33	0.1
山形	40.1	33	38.2	36	1.9
福島	37.6	41	35.0	42	2.6
茨城	45.4	26	43.6	27	1.8
栃木	47.3	20	46.4	20	0.9
群馬	46.9	23	44.3	23	2.6
埼玉	47.2	21	44.9	22	2.3
千葉	45.7	25	43.1	28	2.6
東京	56.2	2	53.5	2	2.7
神奈川	51.8	10	49.4	11	2.4
新潟	40.3	32	38.3	35	2.0
富山	50.5	12	48.6	14	1.9
石川	50.4	13	50.6	8	-0.2
福井	52.3	8	50.1	9	2.2
山梨	52.7	7	52.0	5	0.7
長野	45.1	28	43.9	25	1.2
岐阜	50.1	14	48.4	16	1.7
静岡	49.2	18	47.1	18	2.1
愛知	54.1	6	51.9	6	2.2
三重	49.1	19	46.6	19	2.5
滋賀	52.1	9	50.0	10	2.1
京都	58.4	1	55.6	1	2.8
大阪	51.1	11	49.0	13	2.1
兵庫	54.9	4	52.9	3	2.0
奈良	54.1	5	51.3	7	2.8
和歌山	46.5	24	44.3	24	2.2
鳥取	39.9	35	37.7	37	2.2
島根	43.2	29	41.6	30	1.6
岡山	49.8	15	48.5	15	1.3
広島	55.1	3	52.2	4	2.9
山口	39.9	36	38.6	32	1.3
徳島	49.3	17	47.9	17	1.4
香川	47.0	22	46.4	21	0.6
愛媛	49.5	16	49.1	12	0.4
高知	40.7	31	39.5	31	1.2
福岡	45.2	27	43.9	26	1.3
佐賀	40.0	34	38.4	34	1.6
長崎	39.0	37	37.5	38	1.5
熊本	36.3	45	33.6	46	2.7
大分	42.9	30	41.7	29	1.2
宮崎	38.4	39	36.0	41	2.4
鹿児島	36.9	43	36.6	39	0.3
沖縄	31.1	47	31.0	47	0.1

4 高等学校卒業者の都道府県別就職率

	平成17年3月卒	順 位	平成16年3月卒	順 位	対前年比増減
全 国	17.4		16.9		0.5
男	19.8		19.1		0.7
女	14.9		14.7		0.2
北海道	19.7	26	20.0	21	-0.3
青森	28.7	7	30.0	3	-1.3
岩手	29.9	4	29.9	4	0.0
宮城	22.3	17	21.3	17	1.0
秋田	31.9	1	30.0	2	1.9
山形	28.8	6	29.2	6	-0.4
福島	28.9	5	27.9	7	1.0
茨城	20.0	24	18.9	27	1.1
栃木	21.0	20	19.9	22	1.1
群馬	16.7	32	16.8	31	-0.1
埼玉	13.2	40	13.0	41	0.2
千葉	12.7	42	11.7	42	1.0
東京	7.0	47	6.8	47	0.2
神奈川	9.0	46	9.0	46	0.0
新潟	18.4	27	17.8	28	0.6
富山	17.9	29	19.4	25	-1.5
石川	20.6	23	19.7	24	0.9
福井	20.8	22	20.6	19	0.2
山梨	15.0	36	14.8	36	0.2
長野	14.8	38	14.5	38	0.3
岐阜	23.4	15	22.8	15	0.6
静岡	21.5	18	21.1	18	0.4
愛知	17.8	30	16.9	30	0.9
三重	24.0	13	23.4	14	0.6
滋賀	16.3	35	15.5	34	0.8
京都	9.7	45	9.7	45	0.0
大阪	11.7	43	11.3	43	0.4
兵庫	14.0	39	13.1	39	0.9
奈良	10.5	44	10.3	44	0.2
和歌山	17.9	28	17.8	29	0.1
鳥取	23.7	14	24.6	13	-0.9
島根	22.3	16	22.2	16	0.1
岡山	19.9	25	19.3	26	0.6
広島	13.0	41	13.0	40	0.0
山口	26.1	12	24.9	12	1.2
徳島	20.8	21	20.5	20	0.3
香川	16.4	34	15.2	35	1.2
愛媛	21.4	19	19.9	23	1.5
高知	16.6	33	15.8	33	0.8
福岡	17.2	31	16.4	32	0.8
佐賀	30.7	3	29.3	5	1.4
長崎	28.2	8	27.3	8	0.9
熊本	27.2	9	26.9	9	0.3
大分	26.8	11	25.3	11	1.5
宮崎	30.8	2	31.3	1	-0.5
鹿児島	27.0	10	26.0	10	1.0
沖縄	14.9	37	14.8	37	0.1

(注)1 平成17年3月卒の数字は、速報値、平成16年3月卒の数字は文部科学省「H16年度学校基本調査報告書」による。

2 同率の場合の順位は、表章未満の位で決定している。

平成17年度
学 校 基 本 調 査
結 果 報 告 書

平成17年10月発行

編集発行 新潟県総合政策部統計課
新潟市新光町4番地1
電話 025(285)5511

印 刷 共立印刷株式会社
新潟市近江2丁目16-15
電話 代表(285)2711

統計課webページでも
統計資料は公開されています。

<http://www.pref.niigata.jp/>

新潟県ホームページ



新潟県統計イメージキャラクター

チョッピーちゃん