



新潟県

平成 20 年 度

学 校 基 本 調 査 結 果 報 告 書

(調査期日……平成20年5月1日)

新潟県総務管理部統計課

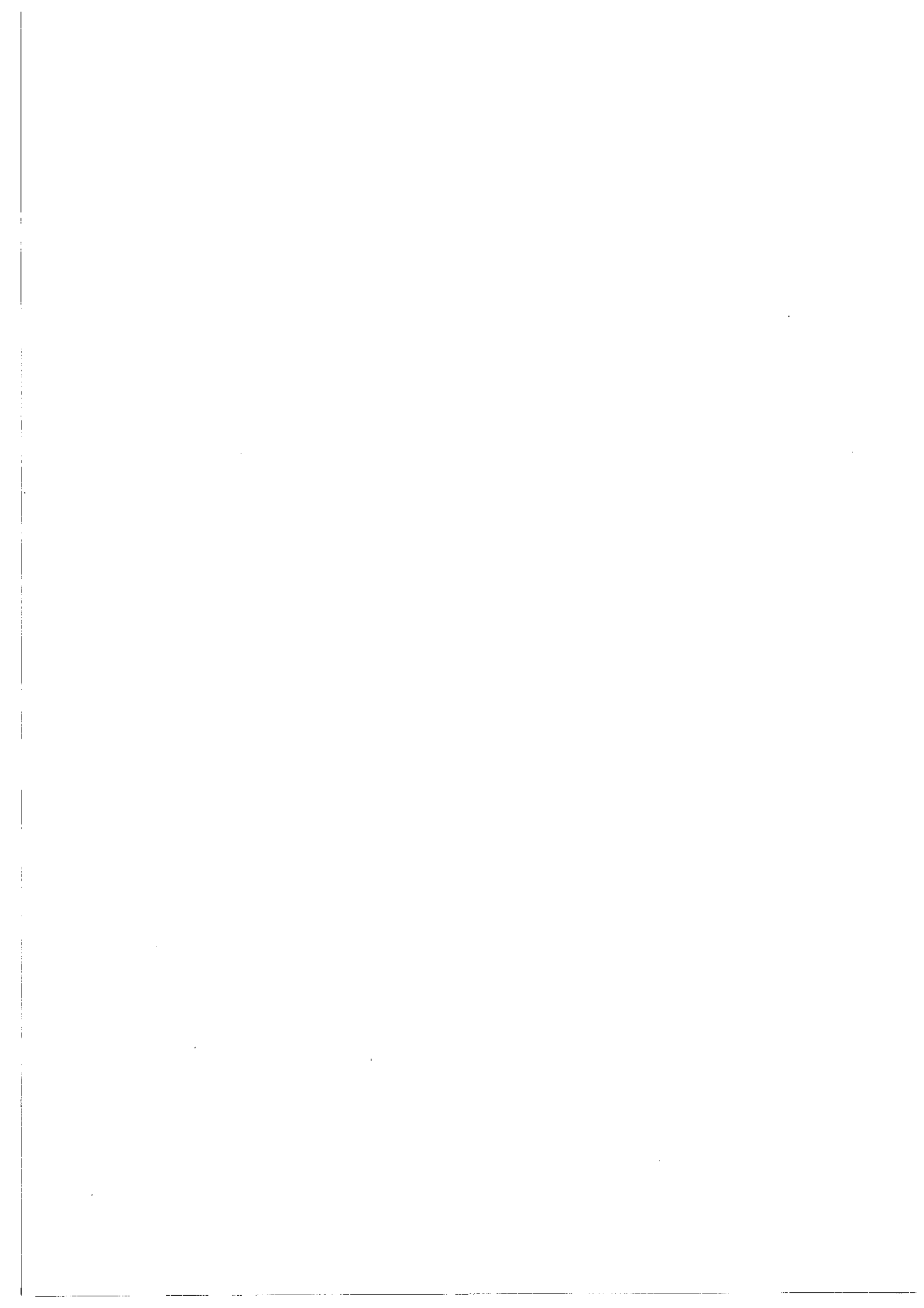

発刊にあたって

学校基本調査（指定統計第13号）は、学校に関する基本的事項を調査し、学校教育行政上の基礎資料を得ることを目的に、文部科学省が昭和23年から毎年実施しています。

この報告書は、平成20年5月1日現在における新潟県内の幼稚園、小学校、中学校、高等学校、中等教育学校、特別支援学校、専修学校及び各種学校の基本的事項並びに、平成20年3月に中学校、高等学校、中等教育学校及び特別支援学校を卒業した者の進路状況をまとめたものです。

この報告書が、学校教育行政をはじめ、一般の方々からも広く御利用いただければ幸いです。

おわりに、この調査の実施にあたり、御協力いただきました各学校をはじめ、市町村及び同教育委員会の皆様に厚く御礼申し上げるとともに、今後とも一層の御協力を賜りますようお願いいたします。

平成20年10月

新潟県総務管理部統計課

利用上の注意

- 1 本報告書の数値は、一部国立校を含めた数値である。
- 2 全国数値は、文部科学省の速報値であり、後日文部科学省が「平成20年度学校基本調査報告書」で公表する数値が確定値となる。
- 3 比率算出については、小数第2位を四捨五入したもので総数に一致しない場合がある。
- 4 統計表の中の国・公・私立欄で数値の記入のないものは、集計単位が得られないものである。
- 5 統計表に使用した記号は、次のとおりである。

「 0」	}	表章単位に満たない数字
「 0.0」		
「 -」	}	数値の該当がないもの
「空欄」		
「 …」		数値があり得ない場合または 数値を入手していないもの

インターネットでも提供しています。

県データはこちらへ

<http://www.pref.niigata.lg.jp/tokei/>

にいがた県統計BOX

目 次

I	調査の概要	1
II	結果の概要	3
III	統計表	
	学校調査	
	総括表	23
	(1) 幼稚園	
	第1表 園数、年齢別在園者数、修了者数及び教職員数	24
	(2) 小学校	
	第2表 学校数、学級数及び児童数	25
	第3表 学年別児童数	26
	第4表 職名別教員数（本務者）	28
	第5表 職名別職員数（本務者）	30
	第6表 理由別長期欠席者数者	32
	(3) 中学校	
	第7表 学校数、学級数及び生徒数	34
	第8表 学年別生徒数	35
	第9表 職名別教員数（本務者）	36
	第10表 職名別職員数（本務者）	38
	第11表 理由別長期欠席者数者	40
	(4) 高等学校	
	第12表 学校数	42
	第13表 学科別生徒数（本科）	43
	第14表 小学科別生徒数及び入学状況（本科）	44
	第15表 学年別生徒数	46
	第16表 職名別教員数（本務者）	48
	第17表 職名別職員数（本務者）	50
	(5) 中等教育学校	
	第18表 学校数、学級数及び教職員数	52
	第19表 学年別生徒数	53
	(6) 特別支援学校	
	第20表 学校数、学級数及び教職員数	54
	第21表 学年別在学者数	55
	(7) 専修学校	
	第22表 学校数、学科数、生徒数及び教職員数	56
	第23表 学科別生徒数	57
	第24表 学科別入学状況及び卒業者数	58

(8) 各種学校	
第25表 学校数、課程数、生徒数、入学者数、卒業者数及び教職員数……	60
学校通信教育調査 (高等学校)	
第26表 学校数、学科数、生徒数、入退学者数、履修者数及び教職員数…	61
不就学学齢児童生徒調査	
第27表 不就学学齢児童生徒数…	62
学校施設調査	
第28表 学校建物面積…	63
第29表 学校土地面積…	63
卒業後の状況調査	
(1) 中学校卒業後の状況	
第30表 進路別卒業者数…	64
第31表 高等学校等進学者、専修学校 (一般課程) 等入学者の内訳…	66
第32表 産業別就職者数…	68
(2) 高等学校卒業後の状況	
第33表 進路別卒業者数…	70
第34表 大学等進学者、専修学校 (一般課程) 等入学者の内訳…	72
第35表 産業別就職者数…	74
第36表 県外就職者数…	76
第37表 職業別就職者数…	78
(3) 高等学校 (通信制) 卒業後の状況	
第38表 進路別卒業者数…	79
(4) 中等教育学校卒業後の状況	
第39表 進路別修了者数 (前期課程) …	80
第40表 進路別卒業者数 (後期課程) …	80
(5) 特別支援学校卒業後の状況	
第41表 進路別卒業者数 (中学部) …	81
第42表 進路別卒業者数 (高等部) …	81

参考資料

【参考資料1～4】中学校・高等学校卒業者の都道府県別進学率及び就職率一覧表

1 中学校卒業者の高等学校等進学率…	82
2 中学校卒業者の就職率…	82
3 高等学校卒業者の大学等進学率…	83
4 高等学校卒業者の就職率…	83

【参考資料5】大学等進学率及び専修学校 (専門課程) 進学率の推移…

84

I 調査の概要

1 調査の目的

この調査は、学校に関する基本的事項を調査し、学校教育行政上の基礎資料を得ることを目的とする。

2 調査の範囲

- (1) 学校調査……………幼稚園、小学校、中学校、高等学校、中等教育学校、特別支援学校、専修学校及び各種学校
- (2) 学校通信教育調査……………通信制課程を置く高等学校及び中等教育学校
- (3) 不就学学齢児童生徒調査……………不就学の学齢児童及び学齢生徒
- (4) 学校施設調査……………私立の幼稚園、小学校、中学校、高等学校、中等教育学校、特別支援学校、専修学校及び各種学校
公立の専修学校及び各種学校
- (5) 卒業後の状況調査……………中学校、高等学校、中等教育学校及び特別支援学校の卒業生

3 調査の期日

平成20年5月1日

4 調査の方法

- (1) 全数調査
- (2) 調査事項

調査事項	申告者
学校調査 学校数、学級数、幼児・児童・生徒数、教職員数	学校の長
学校通信教育調査 学校数、生徒数、入学・退学者数、教職員数	学校の長
不就学学齢児童生徒調査 就学免除・猶予者数、居所不明者数、死亡者数	市町村教育委員会
学校施設調査 用途別・構造別等の学校建物面積 用途別等の学校土地面積	私立学校の設置者 公立の専修学校及び各種学校の長
卒業後の状況調査 卒業生の進学、就職等の状況	学校の長

(3) 調査系統

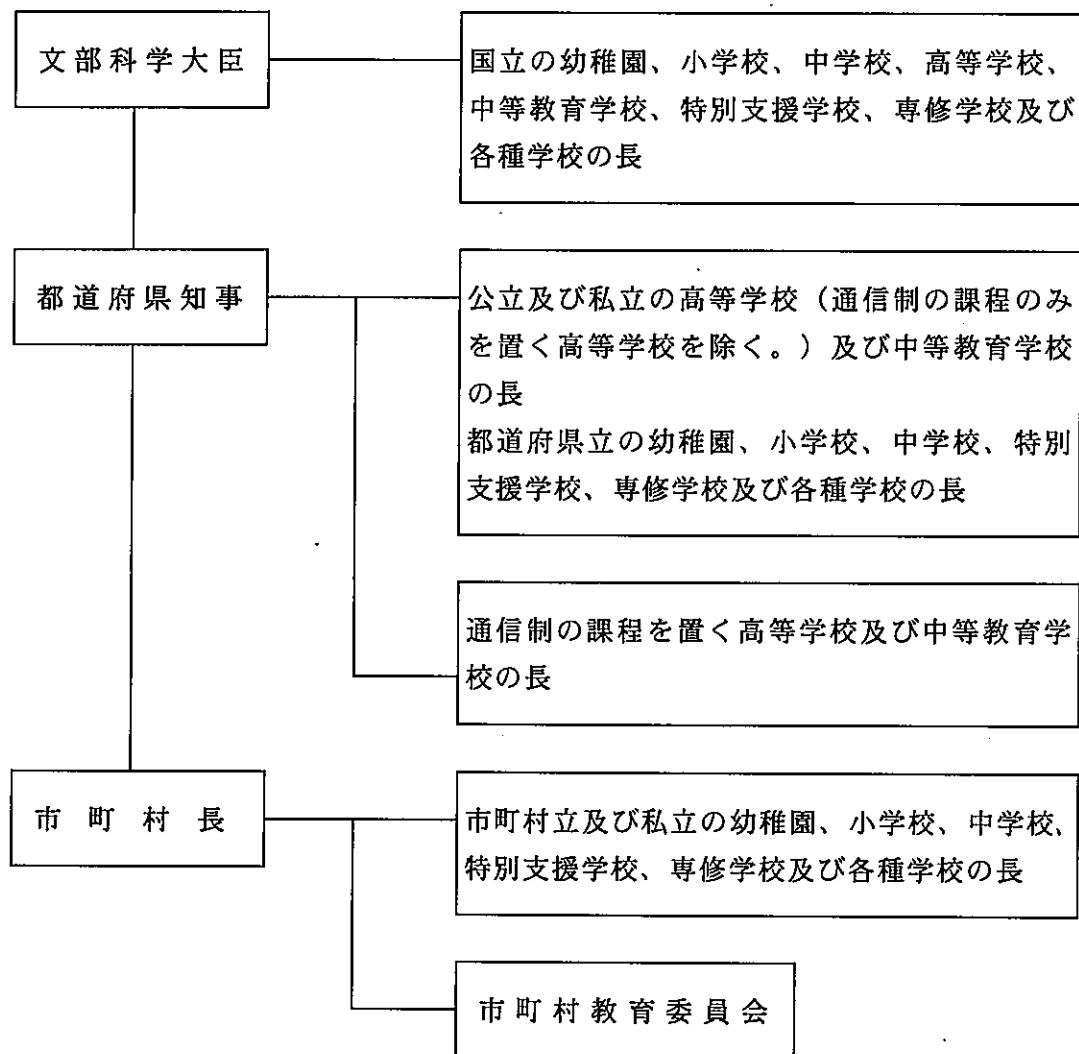

5 本年度調査の主な変更点

- (1) 平成19年度の学校教育法の一部改正に伴い、教員に新たな職名ができたため、「職名別教員数（本務者）」に、「副校長」、「主幹教諭」、「指導教諭」を追加した。
- (2) 総務省作成の「日本標準産業分類」が改正されたことに伴い、卒業後の状況調査の「産業別就職者数」における産業分類を変更した。
- (3) 平成18年度の学校教育法の一部改正に伴い、盲学校・聾学校・養護学校が「特別支援学校」に一本化されたため、卒業後の状況調査の「進路別卒業生数」における学校種別（「盲学校」、「聾学校」、「養護学校」）の集計を障害種別（「視覚障害」、「聴覚障害」、「知的障害」、「肢体不自由」、「病弱・身体虚弱」）の集計に変更した。

Ⅱ 結果の概要

1 学校調査

(1) 幼稚園

ア 園数

園数は、前年度と同数の160園（国立2園、公立45園、私立113園）となった。

イ 在園者数（第1表、第1図）

在園者数は、前年度より441人減少し16,964人（男8,579人、女8,385人）となった。

設置者別では、国立126人、公立3,116人、私立13,722人となり、私立が全体の80.9%を占めた。

在園者数を年齢別にみると、3歳児5,280人（構成比31.1%）、4歳児5,708人（同33.6%）、5歳児5,976人（同35.2%）となった。

第1図 幼稚園の年齢別在園者数

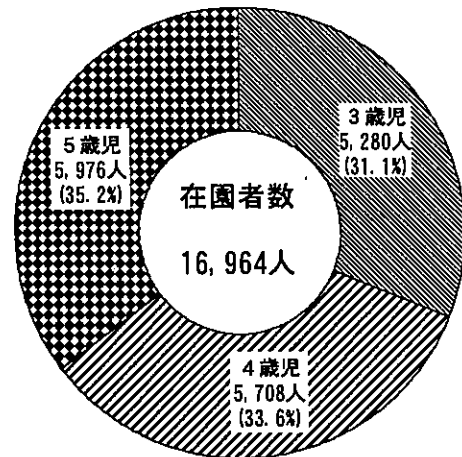

ウ 修了者数（本年3月修了者）

平成20年3月の修了者数は、前年より48人減少し6,193人（男3,073人、女3,120人）となった。

県内の小学校第1学年児童数は21,236人で、就園率は29.2%となり、前年より0.1ポイント上昇した。また、全国平均（56.7%）を27.5ポイント下回った。

（注）「就園率」とは、小学校第1学年児童数に対する幼稚園修了者数の比率をいう。

エ 教員数（本務者）（第1表）

教員数は、前年度より8人増加し1,443人（男98人、女1,345人）となった。

教員1人当たりの在園者数は、前年度より0.3人減少し11.8人で、全国平均（15.1人）を3.3人下回った。

第1表 幼稚園の在園者数、教員数（本務者）

単位：人

区分 年度	在園者数			教員数（本務者）			教員1人 当たりの 在園者数
	計	男	女	計	男	女	
16年度	18,575	9,362	9,213	1,417	92	1,325	13.1
17年度	18,358	9,271	9,087	1,436	99	1,337	12.8
18年度	17,767	8,924	8,843	1,429	93	1,336	12.4
19年度	17,405	8,720	8,685	1,435	92	1,343	12.1
20年度	16,964	8,579	8,385	1,443	98	1,345	11.8

(2) 小学校

ア 学校数 (第2表)

学校数は、廃校8校(公立本校8校)、新設1校(公立本校1校)で、前年度より7校減少し561校(国立3校、公立本校555校、同分校3校)となった。

学校類型別で見ると、複式学級のある学校は70校、複式学級のみ学校は30校となった。また、特別支援学級のある学校は350校となった。

学級数別学校数は、11学級以下の学校が353校(構成比62.9%)となった。

(注)「特別支援学級」とは、学校教育法第81条第2項各号に該当する児童生徒で編制されている学級をいう。

第2表 小学校の学校数、類型別・学級数別学校数

単位：校

区分 年度	学校数			類型別学校数			学級数別学校数					
	計	本校	分校	複式学級 のある 学 校	複式学級 のみ の 学 校	特 別 支 援 学級のある 学 校	5学級 以下	6~11 学級	12~18 学級	19~24 学級	25~30 学級	31学級 以上
16年度	595	588	7	67	31	298	98	288	138	49	20	2
17年度	576	571	5	60	30	306	84	279	143	49	20	1
18年度	575	570	5	59	35	313	93	271	142	50	18	1
19年度	568	565	3	61	36	331	92	270	141	44	18	3
20年度	561	558	3	70	30	350	90	263	139	49	15	5

イ 学級数 (第3表)

学級数は、前年度より12学級減少し5,793学級となった。

収容人員別学級数は、26人~30人の学級が1,324学級で最も多いが、前年度より4学級減少した。

第3表 小学校の収容人員別学級数

単位：学級

区分 年度	計	7人以下	8~12人	13~20人	21~25人	26~30人	31~35人	36~40人	41~45人	46人以上
16年度	5,973	638	376	839	1,082	1,498	1,001	537	2	-
17年度	5,927	661	353	849	1,070	1,444	968	582	-	-
18年度	5,887	679	362	882	1,080	1,363	937	583	1	-
19年度	5,805	717	359	859	1,051	1,328	922	566	3	-
20年度	5,793	746	401	840	1,020	1,324	934	520	8	-

ウ 児童数（第4表）

児童数は、前年度より1,580人減少し132,111人（男67,643人、女64,468人）、うち特別支援学級児童数は300人増加し2,136人となった。

1校当たりの児童数は、前年度より0.1人増加し235.5人で、全国平均（316.9人）を81.4人下回った。

1学級当たりの児童数は、前年度より0.2人減少し22.8人で、全国平均（25.6人）を2.8人下回った。

エ 教員数（本務者）（第4表）

教員数は、前年度より36人増加し8,906人（男3,456人、女5,450人）となった。

第4表 小学校の児童数、教員数（本務者）

単位：人

区分 年度	児童数				教員数（本務者）		
	計	うち特別 支援学級 児童数	男	女	計	男	女
16年度	140,034	1,281	71,681	68,353	9,063	3,500	5,563
17年度	138,812	1,414	70,865	67,947	9,043	3,476	5,567
18年度	136,514	1,583	69,801	66,713	8,981	3,472	5,509
19年度	133,691	1,836	68,362	65,329	8,870	3,446	5,424
20年度	132,111	2,136	67,643	64,468	8,906	3,456	5,450

オ 長期欠席者数（前年度間30日以上欠席者）（第5表）

平成19年度間の長期欠席者数は、前年度より5人増加し758人で、うち「不登校」は4人減少し425人となった。また、「不登校」の児童数に対する比率は、0.01ポイント上昇し0.32%で、全国平均（0.34%）を0.02ポイント下回った。

第5表 小学校の理由別長期欠席者数

単位：人・%

区分	本 県					全 国				
	計	病気	経済的 理由	不登校	その他	計	病気	経済的 理由	不登校	その他
18年 度間	753 (0.55)	269 (0.20)	1 (0.00)	429 (0.31)	54 (0.04)	61,095 (0.85)	26,267 (0.37)	88 (0.00)	23,825 (0.33)	10,915 (0.15)
19年 度間	758 (0.57)	256 (0.19)	- (-)	425 (0.32)	77 (0.06)	60,242 (0.84)	25,257 (0.35)	47 (0.00)	23,926 (0.34)	11,012 (0.15)
対前年度 増減率	0.7	△ 4.8	△ 100.0	△ 0.9	42.6	△ 1.4	△ 3.8	△ 46.6	0.4	0.9

(注) 「長期欠席者」とは、本年3月31日現在の在学者のうち、前年度間（前年4月1日から本年3月31日までの1年間）に連続又は断続して30日以上欠席した者をいう。
各年度の下限にある()内の数値は、児童数（前年5月1日現在）に対する比率である。

(3) 中学校

ア 学校数 (第6表)

学校数は、廃校4校（公立本校4校）、新設1校（公立本校1校）で、前年度より3校減少し244校（国立3校、公立本校236校、同分校1校、私立4校）となった。

学校類型別でみると、複式学級のある学校は3校、複式学級のみ学校は0校となった。また、特別支援学級のある学校は182校となった。

学級数別学校数は、11学級以下の学校が168校（構成比68.9%）となった。

中高一貫教育を行う学校は、併設型が4校（公立1校、私立3校）、連携型が0校となった。

(注)「中高一貫教育を行う学校」には、正規の手続を行った学校のみが該当する。実態として中高一貫教育を行っていても、正規の手続を経ていない学校は該当しない。

「併設型」とは、学校教育法第71条の規定により、高等学校入学者選抜を行わずに、同一の設置者による中学校と高等学校を接続する形態をいう。

「連携型」とは、学校教育法施行規則第75条及び第87条の規定により、簡便な高等学校入学者選抜を行い、同一または異なる設置者による中学校と高等学校を接続する形態をいう。

第6表 中学校の学校数、類型別・学級数別学校数

単位：校

区分 年度	学校数			類型別学校数			学級数別学校数					
	計	本校	分校	複式学級 のある 学 校	複式学級 のみ の 学 校	特 別 支 援 学級のある 学 校	2学級 以下	3~11 学級	12~18 学級	19~24 学級	25~30 学級	31学級 以上
16年度	249	248	1	3	-	150	4	165	61	18	1	-
17年度	248	247	1	3	-	149	5	167	61	15	-	-
18年度	247	246	1	3	-	159	4	167	59	17	-	-
19年度	247	246	1	4	-	173	6	166	58	17	-	-
20年度	244	243	1	3	-	182	4	164	58	17	1	-

イ 学級数 (第7表)

学級数は、前年度より21学級減少し2,351学級となった。

収容人員別学級数は、31人~35人の学級が787学級で最も多いが、前年度より26学級減少した。

第7表 中学校の収容人員別学級数

単位：学級

区分 年度	計	7人以下	8~12人	13~20人	21~25人	26~30人	31~35人	36~40人	41~45人	46人以上
16年度	2,423	225	17	27	121	337	799	889	8	-
17年度	2,370	224	16	32	119	341	814	816	8	-
18年度	2,364	240	12	37	130	324	773	843	5	-
19年度	2,372	255	11	47	157	304	813	778	7	-
20年度	2,351	268	15	46	170	302	787	752	11	-

ウ 生徒数（第8表）

生徒数は、前年度より1,306人減少し69,161人（男35,506人、女33,655人）、うち特別支援学級生徒数は137人増加し877人となった。

1校当たりの生徒数は、前年度より1.9人減少し283.4人で、全国平均（329.1人）を45.7人下回った。

1学級当たりの生徒数は、前年度より0.3人減少し29.4人で、全国平均（30.0人）を0.6人下回った。

エ 教員数（本務者）（第8表）

教員数は、前年度より49人減少し5,219人（男3,035人、女2,184人）となった。

第8表 中学校の生徒数、教員数（本務者）

単位：人

区分 年度	生徒数				教員数（本務者）		
	計	うち特別 支援学級 生徒数	男	女	計	男	女
16年度	74,073	530	37,844	36,229	5,272	3,080	2,192
17年度	71,892	567	36,803	35,089	5,245	3,072	2,173
18年度	71,171	632	36,384	34,787	5,217	3,040	2,177
19年度	70,467	740	36,251	34,216	5,268	3,056	2,212
20年度	69,161	877	35,506	33,655	5,219	3,035	2,184

オ 長期欠席者数（前年度間30日以上欠席者）（第9表）

平成19年度間の長期欠席者数は、前年度より62人増加し2,166人（中学校2,150人、中等教育学校前期課程16人）で、うち「不登校」は58人増加し1,938人（中学校1,922人、中等教育学校前期課程16人）となった。また、「不登校」の生徒数に対する比率は、0.10ポイント上昇し2.71%で、全国平均（2.91%）を0.20ポイント下回った。

第9表 中学校（中等教育学校前期課程を含む）の理由別長期欠席者数

単位：人・%

区分	本 県					全 国				
	計	病気	経済的 理 由	不登校	その他	計	病気	経済的 理 由	不登校	その他
18年 度間	2,104 (2.93)	189 (0.26)	- (-)	1,880 (2.61)	35 (0.05)	135,624 (3.76)	21,344 (0.59)	193 (0.01)	103,065 (2.86)	11,022 (0.31)
19年 度間	2,166 (3.03)	178 (0.25)	- (-)	1,938 (2.71)	50 (0.07)	139,056 (3.84)	21,337 (0.59)	194 (0.01)	105,328 (2.91)	12,197 (0.34)
対前年度 増減率	2.9	△ 5.8	…	3.1	42.9	2.5	△ 0.0	△ 0.5	2.2	10.7

(注) 「長期欠席者」とは、本年3月31日現在の在学者のうち、前年度間（前年4月1日から本年3月31日までの1年間）に連続又は断続して30日以上欠席した者をいう。
各年度の下段にある（ ）内の数値は、生徒数（前年5月1日現在）に対する比率である。

(4) 高等学校（通信制を除く）

ア 学校数

学校数は、廃校6校（公立本校5校、同分校1校）で、前年度より6校減少し108校（公立本校91校、同分校2校、私立15校）となった。

課程別では、全日制独立校98校、定時制独立校8校、全日制と定時制の両方を設置している併置校が2校となった。また、専攻科のある学校は1校となった。

中高一貫教育を行う学校は、併設型が4校（公立1校、私立3校）、連携型が0校となった。

イ 生徒数（第2図）

生徒数は、前年度より2,274人減少し67,591人（男34,224人、女33,367人）、うち本科の生徒数は67,524人、専攻科の生徒数は67人となった。

課程別では、全日制が2,244人減少し64,970人（本科64,903人、専攻科67人）、定時制が30人減少し2,621人（本科のみ）となった。

本科の生徒数を学科別にみると、普通科が48,285人（構成比71.5%）で最も多く、次いで総合学科5,539人（同8.2%）、工業科4,757人（同7.0%）、商業科3,533人（同5.2%）、農業科2,185人（同3.2%）、農産科2,185人（同3.2%）等となった。

第2図 高等学校の学科別生徒数（本科）

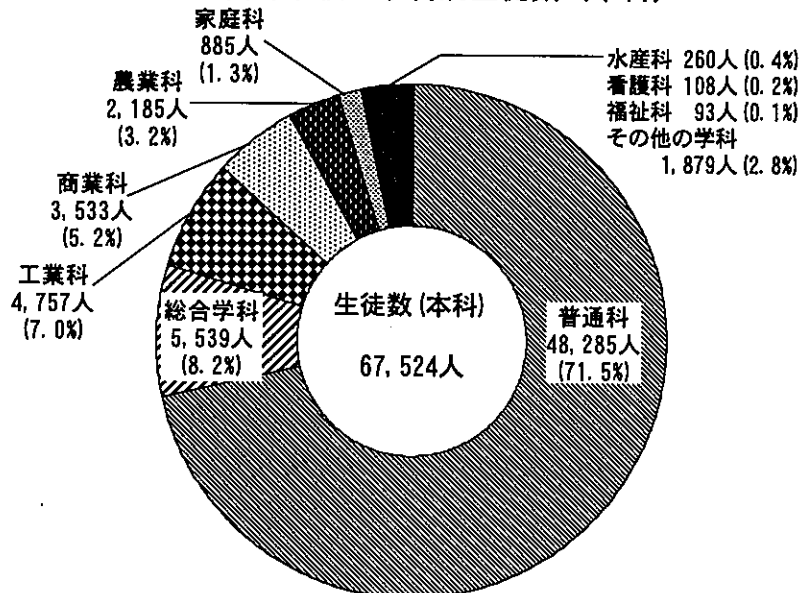

ウ 入学者数（本科）

入学者数は、前年度より1,139人減少し22,411人（男11,488人、女10,923人）、うち全日制への入学者数は1,118人減少し21,640人、定時制への入学者数は21人減少し771人となった。

エ 教員数（本務者）

教員数は、前年度より139人減少し4,932人（男3,401人、女1,531人）、うち全日制の教員数は143人減少し4,649人、定時制の教員数は4人増加し283人となった。

(5) 中等教育学校

ア 学校数

学校数は、新設1校（公立本校1校）で、前年度より1校増加し6校（公立本校6校）となった。

イ 生徒数

生徒数は、前年度より439人増加し1,827人（男728人、女1,099人）、うち前期課程の生徒数は284人増加し1,287人（男517人、女770人）、後期課程の生徒数は155人増加し540人（男211人、女329人）となった。

ウ 教員数（本務者）

教員数は、前年度より35人増加し133人（男86人、女47人）となった。

(6) 特別支援学校

ア 学校数

学校数は、前年度と同数の27校（国立1校、公立本校19校、同分校7校）となった。

イ 在学者数（第3図）

在学者数は、前年度より49人増加し1,924人（男1,229人、女695人）となった。

在学者数を通学状況別にみると、家庭から通学している者が1,415人（構成比73.5%）で最も多く、次いで寄宿舍356人（同18.5%）、児童福祉施設101人（同5.2%）、国立療養所重心病棟20人（同1.0%）、その他の医療機関32人（同1.7%）となった。

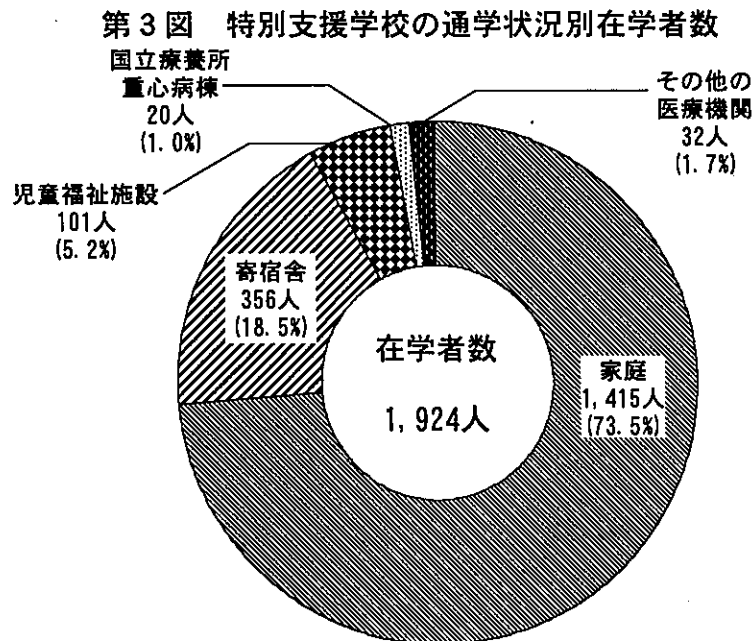

ウ 教員数（本務者）

教員数は、前年度より52人増加し1,296人（男521人、女775人）となった。

教員1人当たりの在学者数は、前年度と同数の1.5人で、全国平均（1.6人）を0.1人下回った。

(7) 専修学校

ア 学校数

学校数は、廃校5校（私立5校）、新設5校（公立1校、私立4校）で、前年度と同数の79校（公立3校、私立76校）となった。

イ 生徒数（第4図）

生徒数は、前年度より1,127人減少し15,539人（男7,055人、女8,484人）、うち高等課程の生徒数は5人減少し138人（男100人、女38人）、専門課程の生徒数は1,005人減少し14,694人（男6,451人、女8,243人）、一般課程の生徒数は117人減少し707人（男504人、女203人）となった。

生徒数を分野別にみると、「文化・教養関係」が3,989人（構成比25.7%）で最も多く、次いで「医療関係」3,327人（同21.4%）、「衛生関係」2,509人（同16.1%）、「工業関係」2,192人（同14.1%）、「教育・社会福祉関係」1,670人（同10.7%）、「商業実務関係」1,323人（同8.5%）等となった。

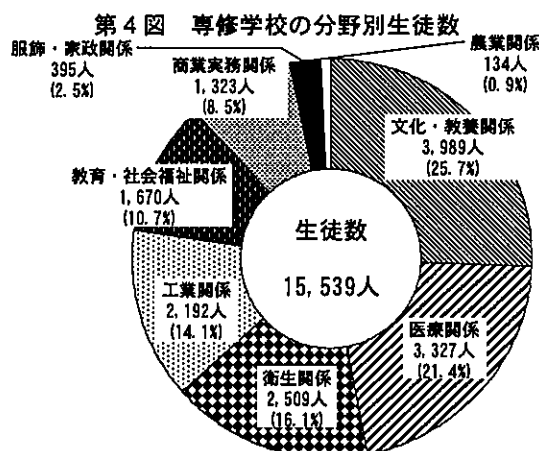

ウ 入学者数

入学者数は、前年度より510人減少し7,162人（男3,343人、女3,819人）、うち本年3月に中学校を卒業した者は32人、高等学校を卒業した者は5,296人となった。

エ 卒業者数（前年度間卒業者）

平成19年度間の卒業者数は、前年度より836人減少し7,740人（男3,601人、女4,139人）、うち関係分野に就職した者は5,112人、その他の分野に就職した者は687人となった。

オ 教員数（本務者）

教員数は、前年度より48人増加し979人（男511人、女468人）となった。

(8) 各種学校

ア 学校数

学校数は、廃校2校（私立2校）で、前年度より2校減少し9校（私立9校）となった。

イ 生徒数

生徒数は、前年度より84人減少し146人（男33人、女113人）となった。

ウ 入学者数

入学者数は、前年度より48人減少し65人（男12人、女53人）となった。

エ 卒業者数（前年度間卒業者）

平成19年度間の卒業者数は、前年度より93人減少し101人（男28人、女73人）となった。

オ 教員数（本務者）

教員数は、前年度より7人減少し22人（男7人、女15人）となった。

2 学校通信教育調査（高等学校）

ア 学校数

学校数は、前年度と同数の5校（公立2校、私立3校）となった。

イ 生徒数（定時制課程からの併修者を除く）

生徒数は、前年度より448人増加し3,402人（男1,736人、女1,666人）となった。

ウ 入学者数（本科）

入学者数は、前年度より68人増加し859人（男413人、女446人）となった。

エ 退学者数（本科）

退学者数（平成19年4月1日から平成20年3月31日までの1年間）は、前年度より9人増加し144人（男72人、女72人）となった。

オ 教員数（本務者）

教員数は、前年度と同数の80人（男56人、女24人）となった。

3 不就学学齢児童生徒調査（第10表）

ア 就学免除者

就学免除者は、前年度より1人減少し2人となった。

イ 就学猶予者

就学猶予者は、前年度より3人減少し3人となった。

ウ 1年以上居所不明者数

1年以上居所不明者数は、前年度より1人減少し1人となった。

エ 学齢児童生徒死亡者数（前年度間）

平成19年度間の学齢児童生徒死亡者数は、前年度より4人減少し7人となった。

第10表 不就学学齢児童生徒数

単位：人

区分 年度	就学免除者			就学猶予者			1年以上居所不明者数			学齢児童生徒死亡者数		
	計	6～11歳	12～14歳	計	6～11歳	12～14歳	計	6～11歳	12～14歳	計	6～11歳	12～14歳
16年度	-	-	-	4	3	1	-	-	-	5	4	1
17年度	2	2	-	4	4	-	3	3	-	12	7	5
18年度	2	2	-	5	5	-	-	-	-	8	6	2
19年度	3	3	-	6	6	-	2	2	-	11	9	2
20年度	2	2	-	3	2	1	1	1	-	7	3	4

4 学校施設調査（専修学校、各種学校以外は、私立のみの集計である。）

ア 学校建物面積

幼稚園、高等学校、専修学校は前年度より増加し、各種学校は減少した。また、中学校は前年度と同じであった。

イ 学校土地面積

幼稚園、高等学校、専修学校は前年度より増加し、各種学校は減少した。また、中学校は前年度と同じであった。

5 卒業後の状況調査

(1) 中学校卒業生

ア 卒業生数 (第11表)

平成20年3月の中学校卒業生数は、前年より1,076人減少し23,257人(男11,989人、女11,268人)となった。

イ 卒業生の進路 (第11表)

卒業生を進路別にみると、「高等学校等進学者」23,053人(構成比99.1%)、「専修学校(高等課程)進学者」7人(同0.0%)、「専修学校(一般課程)等進学者」6人(同0.0%)、「公共職業能力開発施設等進学者」20人(同0.1%)、「就職者(左記に含まれる者を除く)」37人(同0.2%)、「左記以外の者」133人(同0.6%)、「死亡・不詳の者」1人(同0.0%)となった。

第11表 進路別卒業生数(中学校)

単位：人・%

区分 各年3月	卒業生数		高等学校等 進学者(A)		専修学校 (高等課程) 進学者(B)		専修学校 (一般課程) 等進学者(C)		公共職業能力 開発施設等 進学者(D)		就職者 (左記A~ Dを除く)		左記以外 の者		死亡・ 不詳	
	数	構成比	数	構成比	数	構成比	数	構成比	数	構成比	数	構成比	数	構成比	数	構成比
16年3月	26,341	100.0	26,066	99.0	20	0.1	6	0.0	10	0.0	58	0.2	181	0.7	-	-
17年3月	25,398	100.0	25,137	99.0	6	0.0	13	0.1	13	0.1	40	0.2	189	0.7	-	-
18年3月	24,305	100.0	24,071	99.0	9	0.0	14	0.1	12	0.0	45	0.2	153	0.6	1	0.0
19年3月	24,333	100.0	24,098	99.0	4	0.0	8	0.0	11	0.0	46	0.2	165	0.7	1	0.0
20年3月	23,257	100.0	23,053	99.1	7	0.0	6	0.0	20	0.1	37	0.2	133	0.6	1	0.0

つづき

単位：人・%

区分 各年3月	就職者総数		高等学校等 進学率		専修学校 (高等課程) 進学率		就職率	
	数	(A)~(D)の うち就職 している者	本県	全国	本県	全国	本県	全国
16年3月	59	1	99.0	97.5	0.1	0.3	0.2	0.7
17年3月	42	2	99.0	97.6	0.0	0.3	0.2	0.7
18年3月	47	2	99.0	97.7	0.0	0.3	0.2	0.7
19年3月	47	1	99.0	97.7	0.0	0.3	0.2	0.7
20年3月	39	2	99.1	97.8	0.0	0.2	0.2	0.7

- (注) 1 「高等学校等進学者」とは、高等学校(通信制課程を含む)、中等教育学校後期課程、特別支援学校高等部及び高等専門学校へ進学した者である。また、進学しかつ就職した者を含む。
 2 「専修学校(一般課程)等進学者」とは、専修学校(一般課程)及び各種学校へ入学した者である。
 3 「就職率」とは、卒業生のうち「就職者(左記A~Dを除く)」及び「(A)~(D)のうち就職している者」の占める比率である。
 4 「左記以外の者」とは、家事手伝いをしている者、外国の高等学校等に入学した者又は(A)~(D)の各項目及び「就職者」に該当しない者で進路が未定であることが明らかな者である。

ウ 高等学校等進学者（第11表）

高等学校等進学者は、前年より1,045人減少し23,053人（男11,856人、女11,197人）となった。

高等学校等進学率は、前年より0.1ポイント上昇し99.1%（男98.9%、女99.4%）で、全国平均（97.8%）を1.3ポイント上回った。

エ 就職状況（第11表、第12表、第13表）

就職者総数は、前年より8人減少し39人（男27人、女12人）となった。

就職率は、前年と同率の0.2%（男0.2%、女0.1%）で、全国平均（0.7%）を0.5ポイント下回った。

就職者総数を産業別にみると、「第2次産業」が24人（構成比61.5%）で最も多く、次いで「第3次産業」14人（同35.9%）、「第1次産業」1人（同2.6%）となった。

県外へ就職した者は、前年より9人減少し5人で、就職者総数の12.8%を占めており、前年度より17.0ポイント低下した。

第12表 産業別就職者数（中学校）

単位：人・%

区分 各年3月	就職者総数		第1次産業		第2次産業		第3次産業		左記以外のもの	
		構成比		構成比		構成比		構成比		構成比
16年3月	59	100.0	3	5.1	32	54.2	22	37.3	2	3.4
17年3月	42	100.0	1	2.4	20	47.6	18	42.9	3	7.1
18年3月	47	100.0	3	6.4	17	36.2	25	53.2	2	4.3
19年3月	47	100.0	2	4.3	20	42.6	21	44.7	4	8.5
20年3月	39	100.0	1	2.6	24	61.5	14	35.9	-	-

- (注) 1 「第1次産業」とは、日本標準産業分類において「農業、林業」、「漁業」に分類されるものである。
 2 「第2次産業」とは、日本標準産業分類において「鉱業、採石業、砂利採取業」、「建設業」、「製造業」に分類されるものである。
 3 「第3次産業」とは、日本標準産業分類において「電気・ガス・熱供給・水道業」、「情報通信業」、「運輸業、郵便業」、「卸売業、小売業」、「金融業、保険業」、「不動産業、物品賃貸業」、「学術研究、専門・技術サービス業」、「宿泊業、飲食サービス業」、「生活関連サービス業、娯楽業」、「教育、学習支援業」、「医療、福祉」、「複合サービス事業」、「サービス業（他に分類されないもの）」、「公務（他に分類されるものを除く）」に分類されるものである。
 4 「左記以外のもの」とは、日本標準産業分類において「分類不能の産業」に分類されるもの及び就職先の産業別が不明の者である。

第13表 県内・県外別就職者数（中学校）

単位：人・%

区分 各年3月	就職者総数		県内		県外	
		構成比		構成比		構成比
16年3月	59	100.0	50	84.7	9	15.3
17年3月	42	100.0	37	88.1	5	11.9
18年3月	47	100.0	42	89.4	5	10.6
19年3月	47	100.0	33	70.2	14	29.8
20年3月	39	100.0	34	87.2	5	12.8

(2) 高等学校卒業者

ア 卒業生数 (第14表)

平成20年3月の高等学校卒業生数は、前年より974人減少し22,740人(男11,526人、女11,214人)となった。

イ 卒業生の進路 (第14表)

卒業生を進路別にみると、「大学等進学者」11,064人(構成比48.7%)、「専修学校(専門課程)進学者」5,275人(同23.2%)、「専修学校(一般課程)等進学者」814人(同3.6%)、「公共職業能力開発施設等入学者」256人(同1.1%)、「就職者(左記に含まれる者を除く)」4,482人(同19.7%)、「一時的な仕事に就いた者」152人(同0.7%)、「左記以外の者」688人(同3.0%)、「死亡・不詳の者」9人(同0.0%)となった。

第14表 進路別卒業生数 (高等学校)

単位：人・%

区分 各年3月	卒業生数		大学等 進学者 (A)		専修学校 (専門課程) 進学者 (B)		専修学校 (一般課程) 等進学者 (C)		公共職業能力 開発施設等 入学者 (D)		就職者 (左記A~ Dを除く)		一時的な 仕事に 就いた者		左記以外 の者		死亡・ 不詳	
	数	構成 比	数	構成 比	数	構成 比	数	構成 比	数	構成 比	数	構成 比	数	構成 比	数	構成 比	数	構成 比
16年3月	26,193	100.0	10,020	38.3	7,629	29.1	1,633	6.2	385	1.5	4,628	17.7	446	1.7	1,451	5.5	1	0.0
17年3月	25,377	100.0	10,231	40.3	7,136	28.1	1,390	5.5	387	1.5	4,648	18.3	390	1.5	1,195	4.7	-	-
18年3月	24,616	100.0	10,789	43.8	6,620	26.9	1,124	4.6	284	1.2	4,470	18.2	229	0.9	1,100	4.5	-	-
19年3月	23,714	100.0	11,197	47.2	5,660	23.9	971	4.1	293	1.2	4,563	19.2	176	0.7	853	3.6	1	0.0
20年3月	22,740	100.0	11,064	48.7	5,275	23.2	814	3.6	256	1.1	4,482	19.7	152	0.7	688	3.0	9	0.0

つづき

単位：人・%

区分 各年3月	就職者総数		大学等 進学率		専修学校 (専門課程) 進学率		就職率	
	数	(A)~(D) のうち就職 している者	本県	全国	本県	全国	本県	全国
16年3月	4,671	43	38.3	45.3	29.1	19.2	17.8	16.9
17年3月	4,660	12	40.3	47.3	28.1	19.0	18.4	17.4
18年3月	4,484	14	43.8	49.3	26.9	18.2	18.2	18.0
19年3月	4,581	18	47.2	51.2	23.9	16.8	19.3	18.5
20年3月	4,494	12	48.7	52.8	23.2	15.3	19.8	19.0

- (注) 1 「大学等進学者」とは、大学・短期大学(通信教育部を含む)、高等学校(専攻科)及び特別支援学校高等部(専攻科)へ進学した者である。また、進学しかつ就職した者を含む。
 2 「専修学校(一般課程)等進学者」とは、専修学校(一般課程)及び各種学校へ入学した者である。
 3 「就職率」とは、卒業者のうち「就職者(左記A~Dを除く)」及び「(A)~(D)のうち就職している者」の占める比率である。
 4 「一時的な仕事に就いた者」とは、アルバイト、パート等で臨時的な収入を目的とする仕事に就いた者である。
 5 「左記以外の者」とは、家事手伝いをしている者、外国の大学等に入学した者又は(A)~(D)の各項目、「就職者」及び「一時的な仕事に就いた者」に該当しない者で進路が未定であることが明らかでない者である。

ウ 大学等進学者（第14表、第15表、第16表）

大学等進学者は、前年より133人減少し11,064人（男5,654人、女5,410人）となった。

大学等進学率は、前年より1.5ポイント上昇し48.7%（男49.1%、女48.2%）で、全国平均（52.8%）を4.1ポイント下回った。

大学等進学者を進学先別にみると、「大学（学部）」9,279人（全卒業者数の40.8%）、「短期大学（本科）」1,649人（同7.3%）等となった。

平成20年3月に高等学校を卒業した者のうち、「大学（学部）」への入学を志願した者は10,450人で、志願率は前年より0.6ポイント上昇し46.0%となった。また、「短期大学（本科）」への入学を志願した者は1,753人で、志願率は前年より0.1ポイント低下し7.7%となった。

第15表 大学等進学者の進学先別内訳（高等学校）

単位：人・%

区分 各年3月	大学 (学部)		短期大学 (本科)		大学・短期 大学の通信 教育部	大学・短期 大学(別科)	高等学校 (専攻科)	特別支援 学校 (専攻科)
	全卒業者数 に占める 比率		全卒業者数 に占める 比率					
16年3月	7,928	30.3	1,956	7.5	132	-	3	1
17年3月	8,120	32.0	1,951	7.7	119	1	40	-
18年3月	8,823	35.8	1,842	7.5	84	2	37	1
19年3月	9,329	39.3	1,733	7.3	99	-	36	-
20年3月	9,279	40.8	1,649	7.3	105	-	31	-

第16表 大学（学部）・短期大学（本科）への入学志願者数（高等学校）

単位：人・%

区分 各年3月	本年3月卒業者 (現役)				前年3月卒業者 (1浪)		前々年3月以前卒業者 (2浪以上)	
	大学(学部)		短期大学(本科)		大学 (学部)	短期大学 (本科)	大学 (学部)	短期大学 (本科)
	志願率		志願率					
16年3月	10,090	38.5	2,166	8.3	1,634	99	283	44
17年3月	9,965	39.3	2,126	8.4	1,333	99	223	41
18年3月	10,476	42.6	2,022	8.2	1,217	47	157	17
19年3月	10,760	45.4	1,851	7.8	1,039	50	174	18
20年3月	10,450	46.0	1,753	7.7	921	14	148	8

エ 専修学校（専門課程）進学者（第14表）

専修学校（専門課程）進学者は、前年より385人減少し5,275人（男2,089人、女3,186人）となった。

専修学校（専門課程）進学率は、前年より0.7ポイント低下し23.2%（男18.1%、女28.4%）で、全国平均（15.3%）を7.9ポイント上回った。

オ 就職状況（第14表、第17表、第18表、第5図、第6図）

就職者総数は、前年より87人減少し4,494人（男2,635人、女1,859人）となった。

就職率は、前年より0.5ポイント上昇し19.8%（男22.9%、女16.6%）で、全国平均（19.0%）を0.8ポイント上回った。

就職者総数を産業別にみると、「製造業」が2,051人（構成比45.6%）で最も多く、次いで「卸売業、小売業」556人（同12.4%）、「建設業」422人（同9.4%）、「宿泊業、飲食サービス業」387人（同8.6%）、「公務（他に分類されるものを除く）」216人（同4.8%）、「電気・ガス・熱供給・水道業」149人（同3.3%）、「運輸業、郵便業」145人（同3.2%）、「生活関連サービス業、娯楽業」131人（同2.9%）、「サービス業（他に分類されないもの）」128人（同2.8%）、「医療、福祉」110人（同2.4%）等となった。

就職者総数を職業別にみると、「生産工程・労務作業者」が2,521人（構成比56.1%）で最も多く、次いで「サービス職業従事者」603人（同13.4%）、「販売従事者」475人（同10.6%）、「事務従事者」355人（同7.9%）、「保安職業従事者」184人（同4.1%）、「専門的・技術的職業従事者」165人（同3.7%）、「運輸・通信従事者」109人（同2.4%）等となった。

県外へ就職した者は、前年より23人減少し420人で、就職者総数の9.3%を占めており、前年より0.4ポイント低下した。また、県外就職者を就職先の都道府県別にみると、東京都が205人（就職者総数の4.6%）で最も多く、次いで神奈川県49人（同1.1%）、埼玉県33人（同0.7%）等となった。

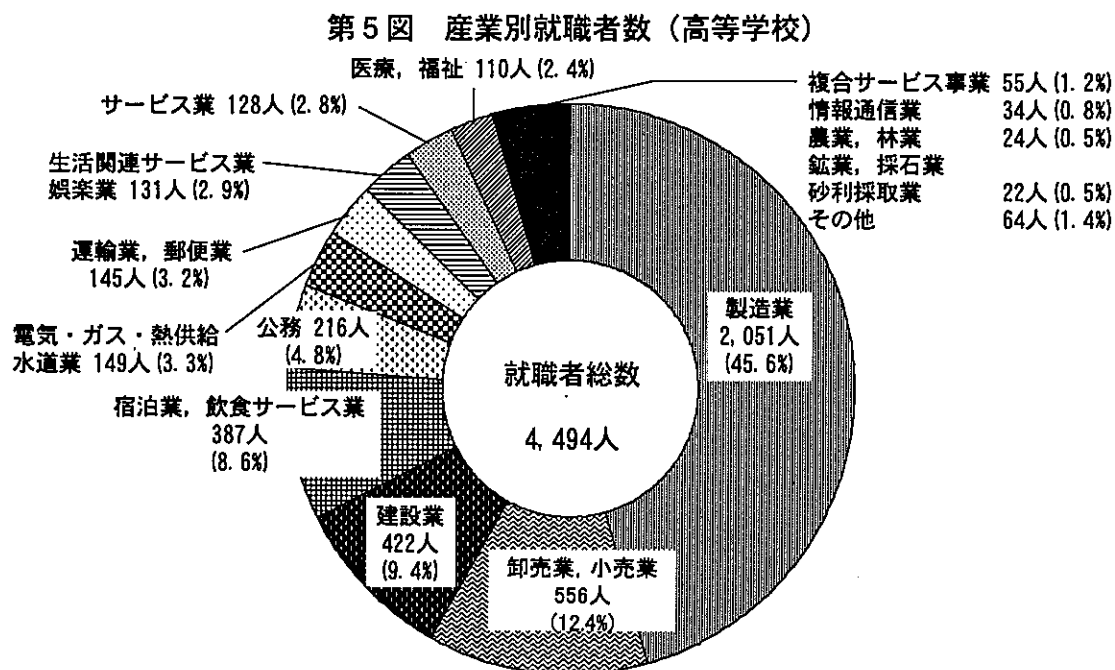

第6図 職業別就職者数 (高等学校)

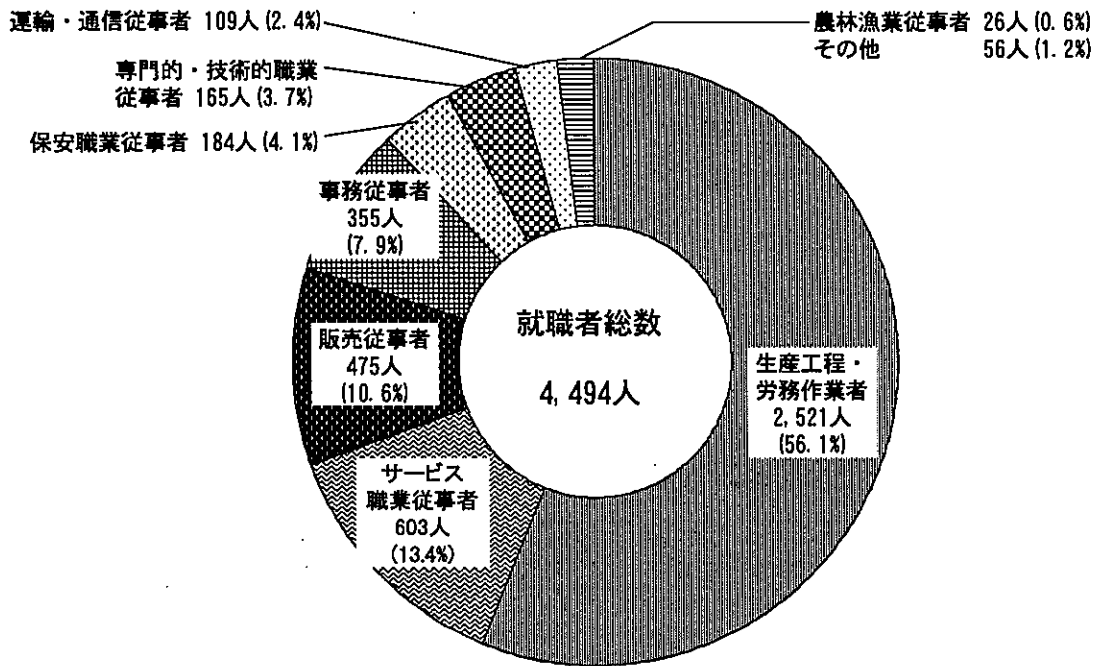

第17表 県内・県外別就職者数 (高等学校)

単位：人・%

区分 各年3月	就職者総数		県内		県外	
	人数	構成比	人数	構成比	人数	構成比
16年3月	4,671	100.0	4,220	90.3	451	9.7
17年3月	4,660	100.0	4,218	90.5	442	9.5
18年3月	4,484	100.0	4,099	91.4	385	8.6
19年3月	4,581	100.0	4,138	90.3	443	9.7
20年3月	4,494	100.0	4,074	90.7	420	9.3

第18表 県外就職者の就職先都道府県別内訳 (高等学校)

単位：人・%

区分 各年3月	県外就職者 総数		就職先							
			東京都		神奈川県		埼玉県		左記以外 の道府県	国外 不詳
	人数	比率	人数	比率	人数	比率				
16年3月	451	9.7	218	4.7	42	0.9	55	1.2	129	7
17年3月	442	9.5	198	4.2	45	1.0	65	1.4	134	-
18年3月	385	8.6	162	3.6	34	0.8	53	1.2	132	4
19年3月	443	9.7	204	4.5	38	0.8	54	1.2	144	3
20年3月	420	9.3	205	4.6	49	1.1	33	0.7	123	10

(3) 高等学校（通信制）卒業生

ア 卒業生数（第19表）

平成19年度間の高等学校（通信制）卒業生数は、前年度より20人減少し513人（男240人、女273人）となった。

イ 卒業生の進路（第19表）

卒業生を進路別にみると、「大学等進学者」70人（構成比13.6%）、「専修学校（専門課程）進学者」87人（同17.0%）、「専修学校（一般課程）等進学者」15人（同2.9%）、「公共職業能力開発施設等入学者」10人（同1.9%）、「就職者（左記に含まれる者を除く）」105人（同20.5%）、「左記以外の者」226人（同44.1%）となった。

第19表 進路別卒業生数（高等学校通信制）

単位：人・%

区分	卒業生数		大学等進学者(A)		専修学校(専門課程)進学者(B)		専修学校(一般課程)等進学者(C)		公共職業能力開発施設等入学者(D)		就職者(左記A~Dを除く)		左記以外の者		死亡・不詳	
		構成比		構成比		構成比		構成比		構成比		構成比		構成比		構成比
各年度間																
15年度間	396	100.0	29	7.3	102	25.8	3	0.8	-	-	34	8.6	228	57.6	-	-
16年度間	433	100.0	42	9.7	175	40.4	13	3.0	3	0.7	90	20.8	110	25.4	-	-
17年度間	354	100.0	41	11.6	106	29.9	9	2.5	6	1.7	68	19.2	124	35.0	-	-
18年度間	533	100.0	44	8.3	151	28.3	1	0.2	6	1.1	112	21.0	219	41.1	-	-
19年度間	513	100.0	70	13.6	87	17.0	15	2.9	10	1.9	105	20.5	226	44.1	-	-

つづき

単位：人・%

区分	就職者総数		大学等進学率		専修学校(専門課程)進学率		就職率	
		(A)~(D)のうち就職している者	本県	全国	本県	全国	本県	全国
各年度間								
15年度間	34	-	7.3	12.0	25.8	18.9	8.6	18.1
16年度間	90	-	9.7	12.9	40.4	17.9	20.8	17.9
17年度間	69	1	11.6	13.5	29.9	18.1	19.5	17.2
18年度間	112	-	8.3	15.3	28.3	18.3	21.0	16.5
19年度間	105	-	13.6	17.1	17.0	17.8	20.5	17.4

- (注) 1 「大学等進学者」とは、大学・短期大学（通信教育部を含む）、高等学校（専攻科）及び特別支援学校高等部（専攻科）へ進学した者である。また、進学しかつ就職した者を含む。
 2 「専修学校（一般課程）等進学者」とは、専修学校（一般課程）及び各種学校へ入学した者である。
 3 「就職率」とは、卒業者のうち「就職者（左記A~Dを除く）」及び「(A)~(D)のうち就職している者」の占める比率である。
 4 「左記以外の者」とは、家事手伝いをしている者、外国の大学等に入学した者又は(A)~(D)の各項目及び「就職者」に該当しない者で進路が未定であることが明らかな者である。

(4) 中等教育学校卒業者

ア 前期課程修了者 (第20表)

平成20年3月の前期課程修了者数は、前年より79人増加し243人(男88人、女155人)となった。

高等学校等進学者は、前年より78人増加し242人(男88人、女154人)、うち中等教育学校(後期課程)進学者は236人(男86人、女150人)となった。

高等学校等進学率は、前年より0.4ポイント低下し99.6%(男100.0%、女99.4%)で、全国平均(99.7%)を0.1ポイント下回った。

第20表 進路別修了者数(中等教育学校【前期課程】)

単位：人

区分 各年3月	修了者数	高等学校等進学者	専修学校(高等課程)進学者	専修学校(一般課程)等入学者	公共職業能力開発施設等入学者	就職者	左記以外の者	死亡・不詳
19年3月	164	164	-	-	-	-	-	-
20年3月	243	242	-	-	-	1	-	-

イ 後期課程卒業者 (第21表)

平成20年3月の後期課程卒業者数は、73人(男31人、女42人)となった。

大学等進学者は、57人(男27人、女30人)となった。

大学等進学率は、78.1%(男87.1%、女71.4%)で、全国平均(65.7%)を12.4ポイント上回った。

「専修学校(専門課程)進学者」は、6人(男1人、女5人)となった。また、「専修学校(一般課程)等入学者」は、2人(男2人)となった。

「就職者」は、4人(女4人)となった。

「左記以外の者」は、4人(男1人、女3人)となった。

第21表 進路別卒業生数(中等教育学校【後期課程】)

単位：人

区分 各年3月	卒業生数	大学等進学者	専修学校(専門課程)進学者	専修学校(一般課程)等入学者	公共職業能力開発施設等入学者	就職者	一時的な仕事に就いた者	左記以外の者	死亡・不詳
19年3月	-	-	-	-	-	-	-	-	-
20年3月	73	57	6	2	-	4	-	4	-

(5) 特別支援学校卒業生

ア 中学部卒業生（第22表）

平成20年3月の中学部卒業生数は、前年より19人増加し137人（男92人、女45人）となった。

「高等学校等進学者」は、前年より22人増加し133人（男90人、女43人）、うち「特別支援学校高等部（本科）進学者」は121人（男83人、女38人）となった。

「左記以外の者」は、前年より3人減少し4人（男2人、女2人）、うち「社会福祉施設等入所者・通所者」は3人（男2人、女1人）となった。

第22表 進路別卒業生数（特別支援学校【中学部】）

単位：人

区分 各年3月	卒業生数	高等学校等進学者	専修学校 (高等課程) 進学者	専修学校 (一般課程) 等入学者	公共職業能力開発施設 等入学者	就職者	左記以外の者	死亡・不詳
19年3月	118	111	-	-	-	-	7	-
20年3月	137	133	-	-	-	-	4	-

イ 高等部卒業生（第23表）

平成20年3月の高等部卒業生数は、前年より39人増加し278人（男177人、女101人）となった。

「大学等進学者」は、前年より4人増加し10人（男4人、女6人）、うち「特別支援学校高等部（専攻科）進学者」は8人（男4人、女4人）となった。

「専修学校（専門課程）進学者」は、前年より2人減少し1人（女1人）となった。また、「公共職業能力開発等入学者」は、前年より4人増加し8人（男5人、女3人）となった。

「就職者」は、前年より12人増加し60人（男45人、女15人）となった。

「左記以外の者」は、前年より25人増加し199人（男123人、女76人）、うち「社会福祉施設等入所者・通所者」は182人（男117人、女65人）となった。

第23表 進路別卒業生数（特別支援学校【高等部】）

単位：人

区分 各年3月	卒業生数	大学等進学者	専修学校 (専門課程) 進学者	専修学校 (一般課程) 等入学者	公共職業能力開発施設 等入学者	就職者	左記以外の者	死亡・不詳
19年3月	239	6	3	3	4	48	174	1
20年3月	278	10	1	-	8	60	199	-

Ⅲ 統 計 表

総括表

区分	合計(国・公・私立計)						国立					公立					私立							
	学校数		学級数	児童・生徒数等	教員数(本務者)	職員数(本務者)	学校数		学級数	児童・生徒数等	教員数(本務者)	職員数(本務者)	学校数		学級数	児童・生徒数等	教員数(本務者)	職員数(本務者)	学校数		学級数	児童・生徒数等	教員数(本務者)	職員数(本務者)
	本校	分校					本校	分校					本校	分校					本校	分校				
幼稚園	160	-	875	16,964	1,443	402	2	-	6	126	12	1	45	-	171	3,116	246	42	113	-	698	13,722	1,185	359
小学校	558	3	5,793	132,111	8,906	2,113	3	-	39	1,391	61	17	555	3	5,754	130,720	8,845	2,096	-	-	-	-	-	-
中学校	243	1	2,351	69,161	5,219	843	3	-	27	1,073	52	3	236	1	2,307	67,466	5,132	840	4	-	17	622	35	-
高等学校	106	2	1,483	67,591	4,932	946	-	-	...	-	-	-	91	2	1,483	55,444	4,196	809	15	-	...	12,147	736	137
全日制	97	1	1,392	64,970	4,649	902	-	-	...	-	-	-	82	1	1,392	52,823	3,913	765	15	-	...	12,147	736	137
定時制	7	1	91	2,621	283	44	-	-	...	-	-	-	7	1	91	2,621	283	44	-	-	...	-	-	-
併置校	2	-	-	-	2	-	-	-
高等学校 通信制	5	-	...	3,402	80	10	-	-	...	-	-	-	2	-	...	2,278	31	-	3	-	...	1,124	49	10
中等教育 学校	6	-	46	1,827	133	19	-	-	-	-	-	-	6	-	46	1,827	133	19	-	-	-	-	-	-
前期課程	32	1,287	-	-	32	1,287	-	-
後期課程	14	540	-	-	14	540	-	-
特別支援 学校	20	7	521	1,924	1,296	363	1	-	9	64	29	-	19	7	512	1,860	1,267	363	-	-	-	-	-	-
幼稚部	8	23	-	-	8	23	-	-
小学部	185	504	3	18	182	486	-	-
中学部	148	452	3	18	145	434	-	-
高等部	180	945	3	28	177	917	-	-
専修学校	79	-	356	15,539	979	286	-	-	-	-	-	-	3	-	6	334	40	45	76	-	350	15,205	939	241
高等課程	11	138	23	-	-	-	-	-	-	11	138	23	...
専門課程	341	14,694	928	-	-	-	6	334	40	335	14,360	888	...
一般課程	4	707	28	-	-	-	-	-	-	4	707	28	...
各種学校	9	-	9	146	22	9	-	-	-	-	-	-	-	-	-	-	-	-	9	-	9	146	22	9

*1 高等学校の「併置校」とは、全日制と定時制の両方の課程を設置している学校をいう。
 *2 高等学校及び中等教育学校(後期課程)の学級数は、公立本科のみの集計である。
 *3 専修学校の学級数欄は学科数、各種学校の学級数欄は課程数を表している。

一幼稚園一

第1表 園数、年齢別在園者数、修了者数及び教職員数

市町村等	園数	在園者数									修了者数 (平成20年3月)			就園率 (%)	教員数 (本務者)	職員数 (本務者)
		計			3歳			4歳	5歳	計	男	女				
		計	男	女	本年度入園		前年度入園									
					平成17年4月2日～平成17年5月1日生まれ	平成16年4月2日～平成17年4月1日生まれ	平成16年4月2日～平成17年4月1日生まれ									
平成19年度	160	17,405	8,720	8,685	5,420	70	4,490	860	5,768	6,217	6,241	3,184	3,057	29.1	1,435	394
平成20年度	160	16,964	8,579	8,385	5,280	100	4,299	881	5,708	5,976	6,193	3,073	3,120	29.2	1,443	402
国立	2	126	64	62	45	-	45	-	39	42	57	24	33	...	12	1
公立	45	3,116	1,571	1,545	823	25	777	21	1,012	1,281	1,355	674	681	...	246	42
私立	113	13,722	6,944	6,778	4,412	75	3,477	860	4,657	4,653	4,781	2,375	2,406	...	1,185	359
新潟市	55	7,268	3,687	3,581	2,262	22	2,010	230	2,458	2,548	2,597	1,274	1,323	36.6	580	151
北区	5	397	196	201	117	-	106	11	131	149	152	66	86	21.7	28	11
東区	8	1,409	722	687	448	6	413	29	483	478	487	245	242	37.7	104	25
中央区	18	2,582	1,337	1,245	823	3	769	51	864	895	906	459	447	60.8	195	51
江南区	2	278	139	139	79	-	72	7	96	103	84	47	37	13.3	27	8
秋葉区	8	597	292	305	179	-	179	-	215	203	213	115	98	30.6	41	4
南区	1	39	13	26	8	-	6	2	17	14	19	9	10	4.6	5	5
西区	10	1,706	856	850	545	12	421	112	550	611	611	284	327	45.4	156	43
西蒲区	3	260	132	128	63	1	44	18	102	95	125	49	76	23.5	24	4
長岡市	20	2,152	1,075	1,077	684	7	508	169	746	722	735	363	372	28.8	190	63
三条市	8	516	254	262	172	2	123	47	154	190	199	104	95	20.6	54	21
柏崎市	5	592	293	299	194	4	147	43	198	200	200	94	106	26.2	55	22
新発田市	8	861	450	411	225	3	197	25	306	330	351	173	178	40.7	69	15
小千谷市	3	369	194	175	128	3	111	14	134	107	123	67	56	36.0	32	3
加茂市	3	174	89	85	58	3	47	8	61	55	70	27	43	26.4	18	5
十日町市	3	204	97	107	52	1	40	11	71	81	88	43	45	17.0	18	8
見附市	3	368	204	164	121	4	74	43	129	118	124	64	60	32.5	31	9
村上市	3	274	133	141	99	2	89	8	80	95	103	56	47	18.0	27	9
燕市	5	312	171	141	101	-	92	9	113	98	81	33	48	11.0	27	2
糸魚川市	4	415	196	219	118	-	101	17	157	140	159	73	86	39.0	40	8
妙高市	3	131	61	70	26	-	26	-	34	71	77	39	38	25.8	11	2
五泉市	4	334	169	165	103	2	76	25	115	116	102	51	51	20.9	26	13
上越市	12	1,634	835	799	524	18	342	164	565	545	584	300	284	28.9	141	35
阿賀野市	4	294	157	137	87	24	48	15	103	104	93	39	54	22.4	26	7
佐渡市	4	119	51	68	21	-	7	14	28	70	85	46	39	17.0	15	3
魚沼市	3	124	48	76	37	1	32	4	31	56	51	21	30	13.3	14	4
南魚沼市	3	176	87	89	59	2	41	16	57	60	75	40	35	13.1	18	9
胎内市	2	80	39	41	27	-	22	5	29	24	30	16	14	11.0	11	4
聖籠町	3	398	206	192	147	-	147	-	109	142	144	79	65	88.3	27	3
弥彦村	-	-	-	-	-	-	-	-	-	-	-	-	-	-	-	-
田上町	2	169	83	86	35	2	19	14	30	104	122	71	51	92.4	13	6
阿賀町	-	-	-	-	-	-	-	-	-	-	-	-	-	-	-	-
出雲崎町	-	-	-	-	-	-	-	-	-	-	-	-	-	-	-	-
川口町	-	-	-	-	-	-	-	-	-	-	-	-	-	-	-	-
湯沢町	-	-	-	-	-	-	-	-	-	-	-	-	-	-	-	-
津南町	-	-	-	-	-	-	-	-	-	-	-	-	-	-	-	-
刈羽村	-	-	-	-	-	-	-	-	-	-	-	-	-	-	-	-
関川村	-	-	-	-	-	-	-	-	-	-	-	-	-	-	-	-
粟島浦村	-	-	-	-	-	-	-	-	-	-	-	-	-	-	-	-

*「就園率」とは、小学校第1学年児童数に対する幼稚園修了者数の比率をいう。

—小学校—

第2表 学校数、学級数及び児童数

市町村等	学校数			学級数				児童数		
	計	本校	分校	計	単式 学級	複式 学級	特別支援 学級	うち外国人 児童数	うち特別支援 学級児童数	
平成19年度	568	565	3	5,805	5,064	204	537	133,691	206	1,836
平成20年度	561	558	3	5,793	5,007	201	585	132,111	201	2,136
国 立	3	3	-	39	36	3	-	1,391	-	-
公 立	558	555	3	5,754	4,971	198	585	130,720	201	2,136
私 立	-	-	-	-	-	-	-	-	-	-
新潟市	116	115	1	1,659	1,519	5	135	44,057	67	573
北区	13	13	-	171	159	-	12	4,400	18	41
東区	12	12	-	265	243	-	22	7,714	3	105
中央区	22	22	-	334	304	3	27	9,129	21	123
江南区	11	11	-	153	140	-	13	3,966	4	60
秋葉区	13	13	-	180	160	-	20	4,334	4	85
南区	11	11	-	112	99	-	13	2,646	-	45
西区	19	18	1	297	280	-	17	8,398	16	73
西蒲区	15	15	-	147	134	2	11	3,470	1	41
長岡市	61	61	-	657	587	17	53	15,822	34	187
三条市	24	24	-	268	232	1	35	5,913	-	128
柏崎市	27	27	-	242	187	21	34	4,818	17	103
新発田市	24	24	-	248	214	5	29	5,520	16	112
小千谷市	12	12	-	100	82	12	6	2,201	2	32
加茂市	7	7	-	73	66	-	7	1,691	-	29
十日町市	27	27	-	183	139	26	18	3,165	3	65
見附市	8	8	-	103	84	2	17	2,322	-	59
村上市	21	21	-	180	156	3	21	3,716	3	67
燕市	15	15	-	190	168	1	21	4,742	2	73
糸魚川市	18	18	-	134	107	13	14	2,451	4	33
妙高市	12	12	-	100	86	1	13	1,976	-	45
五泉市	11	11	-	126	116	-	10	2,997	-	39
上越市	55	55	-	567	482	9	76	12,226	25	307
阿賀野市	13	13	-	121	110	3	8	2,649	2	30
佐渡市	34	33	1	206	149	34	23	3,163	2	56
魚沼市	11	11	-	114	99	2	13	2,413	2	32
南魚沼市	20	20	-	173	153	6	14	3,665	16	41
胎内市	8	8	-	82	67	5	10	1,733	1	36
聖籠町	3	3	-	40	36	-	4	916	-	16
弥彦村	1	1	-	19	17	-	2	504	-	7
田上町	2	2	-	29	25	-	4	716	-	13
阿賀町	9	9	-	54	39	8	7	660	1	15
出雲崎町	1	1	-	8	7	-	1	216	-	4
川口町	1	1	-	12	10	-	2	255	-	9
湯沢町	5	5	-	26	18	6	2	435	1	6
津南町	8	7	1	40	29	10	1	580	3	3
刈羽村	1	1	-	11	9	-	2	247	-	6
関川村	5	5	-	25	14	8	3	331	-	10
粟島浦村	1	1	-	3	-	3	-	11	-	-

*「特別支援学級」とは、学校教育法第81条第2項各号に該当する児童生徒で編制されている学級をいう。

—小学校—

第3表 学年別児童数

市町村等	合 計			1 学 年			2 学 年		
	計	男	女	計	男	女	計	男	女
平成19年度	133,691	68,362	65,329	21,421	10,955	10,466	21,814	11,269	10,545
平成20年度	132,111	67,643	64,468	21,236	10,896	10,340	21,354	10,934	10,420
国 立	1,391	681	710	248	118	130	240	109	131
公 立	130,720	66,962	63,758	20,988	10,778	10,210	21,114	10,825	10,289
私 立	-	-	-	-	-	-	-	-	-
新潟市	44,057	22,621	21,436	7,099	3,645	3,454	7,198	3,726	3,472
北区	4,400	2,299	2,101	701	371	330	688	351	337
東区	7,714	3,895	3,819	1,291	672	619	1,245	617	628
中央区	9,129	4,724	4,405	1,490	764	726	1,515	777	738
江南区	3,966	2,044	1,922	632	339	293	658	339	319
秋葉区	4,334	2,207	2,127	696	348	348	726	381	345
南区	2,646	1,335	1,311	411	202	209	415	220	195
西区	8,398	4,327	4,071	1,346	672	674	1,413	767	646
西蒲区	3,470	1,790	1,680	532	277	255	538	274	264
長岡市	15,822	8,008	7,814	2,550	1,309	1,241	2,552	1,270	1,282
三条市	5,913	3,012	2,901	967	492	475	908	466	442
柏崎市	4,818	2,506	2,312	763	391	372	769	416	353
新発田市	5,520	2,798	2,722	862	443	419	933	446	487
小千谷市	2,201	1,171	1,030	342	179	163	335	176	159
加茂市	1,691	876	815	265	132	133	269	136	133
十日町市	3,165	1,616	1,549	517	281	236	487	256	231
見附市	2,322	1,165	1,157	381	194	187	388	203	185
村上市	3,716	1,904	1,812	572	292	280	616	314	302
燕市	4,742	2,455	2,287	734	374	360	767	398	369
糸魚川市	2,451	1,242	1,209	408	189	219	392	204	188
妙高市	1,976	1,029	947	299	150	149	317	172	145
五泉市	2,997	1,504	1,493	488	231	257	486	244	242
上越市	12,226	6,312	5,914	2,024	1,076	948	2,013	1,024	989
阿賀野市	2,649	1,372	1,277	415	204	211	412	226	186
佐渡市	3,163	1,598	1,565	500	260	240	497	255	242
魚沼市	2,413	1,194	1,219	384	184	200	389	190	199
南魚沼市	3,665	1,869	1,796	573	293	280	577	297	280
胎内市	1,733	859	874	272	128	144	300	131	169
聖籠町	916	482	434	163	92	71	134	69	65
弥彦村	504	254	250	96	52	44	84	46	38
田上町	716	374	342	132	77	55	94	51	43
阿賀町	660	339	321	114	62	52	116	56	60
出雲崎町	216	112	104	32	20	12	38	22	16
川口町	255	119	136	38	18	20	38	22	16
湯沢町	435	223	212	65	34	31	60	22	38
津南町	580	311	269	89	47	42	90	51	39
刈羽村	247	137	110	43	23	20	42	21	21
関川村	331	173	158	48	23	25	52	24	28
粟島浦村	11	8	3	1	1	-	1	-	1

3 学 年			4 学 年			5 学 年			6 学 年			市町村等
計	男	女	計	男	女	計	男	女	計	男	女	
22,391	11,402	10,989	22,479	11,393	11,086	22,959	11,810	11,149	22,627	11,533	11,094	平成19年度
21,801	11,269	10,532	22,345	11,386	10,959	22,439	11,363	11,076	22,936	11,795	11,141	平成20年度
240	136	104	207	101	106	225	110	115	231	107	124	国立
21,561	11,133	10,428	22,138	11,285	10,853	22,214	11,253	10,961	22,705	11,688	11,017	公立
-	-	-	-	-	-	-	-	-	-	-	-	私立
7,242	3,701	3,541	7,447	3,803	3,644	7,449	3,776	3,673	7,622	3,970	3,652	新潟市
661	345	316	776	399	377	797	417	380	777	416	361	北区
1,275	654	621	1,287	663	624	1,269	597	672	1,347	692	655	東区
1,507	771	736	1,535	776	759	1,519	796	723	1,563	840	723	中央区
659	335	324	695	359	336	633	313	320	689	359	330	江南区
704	353	351	722	366	356	719	370	349	767	389	378	秋葉区
416	200	216	462	238	224	469	241	228	473	234	239	南区
1,438	737	696	1,389	713	676	1,431	725	706	1,386	713	673	西区
587	306	281	581	289	292	612	317	295	620	327	293	西蒲区
2,648	1,350	1,298	2,700	1,377	1,323	2,641	1,320	1,321	2,731	1,382	1,349	長岡市
1,019	521	498	1,003	522	481	1,001	501	500	1,015	510	505	三条市
767	408	359	815	408	407	837	424	413	867	459	408	柏崎市
906	446	460	963	525	438	912	450	462	944	488	456	新発田市
376	222	154	347	173	174	399	205	194	402	216	186	小千谷市
290	158	132	277	138	139	270	142	128	320	170	150	加茂市
541	262	279	517	260	257	561	284	277	542	273	269	十日町市
371	189	182	390	195	195	394	196	198	398	188	210	見附市
605	316	289	662	353	309	620	316	304	641	313	328	村上市
799	428	371	795	393	402	803	421	382	844	441	403	燕市
387	199	188	388	197	191	413	205	208	463	248	215	糸魚川市
350	173	177	330	175	155	371	192	179	309	167	142	妙高市
478	252	226	502	254	248	527	264	263	516	259	257	五泉市
2,027	1,062	965	2,065	1,053	1,012	2,052	1,059	993	2,045	1,038	1,007	上越市
433	234	199	501	238	263	416	224	192	472	246	226	阿賀野市
532	280	252	530	255	275	538	249	289	566	299	267	佐渡市
382	191	191	418	201	217	428	212	216	412	216	196	魚沼市
588	309	279	609	317	292	641	314	327	677	339	338	南魚沼市
280	148	132	289	154	135	306	155	151	286	143	143	胎内市
152	90	62	154	71	83	161	90	71	152	70	82	聖籠町
76	37	39	76	38	38	89	43	46	83	38	45	弥彦村
122	63	59	124	57	67	115	64	51	129	62	67	田上町
111	60	51	112	48	64	92	51	41	115	62	53	阿賀町
31	16	15	35	18	17	40	18	22	40	18	22	出雲崎町
47	23	24	34	13	21	64	27	37	34	16	18	川口町
68	42	26	86	48	38	69	37	32	87	40	47	湯沢町
82	40	42	84	48	36	124	71	53	111	54	57	津南町
39	23	16	41	21	20	38	18	20	44	31	13	刈羽村
51	25	26	49	32	17	65	32	33	66	37	29	関川村
1	1	-	2	1	1	3	3	-	3	2	1	粟島浦村

—小学校—

第4表 職名別教員数(本務者)

市町村等	合 計			校 長			副 校 長			教 頭			主 幹 教 諭			指 導 教 諭		
	計	男	女	計	男	女	計	男	女	計	男	女	計	男	女	計	男	女
平成19年度	8,870	3,446	5,424	563	484	79	-	-	-	572	488	84	-	-	-	-	-	-
平成20年度	8,906	3,456	5,450	555	472	83	3	3	-	564	478	86	3	2	1	3	3	-
国 立	61	48	13	-	-	-	3	3	-	3	3	-	3	2	1	3	3	-
公 立	8,845	3,408	5,437	555	472	83	-	-	-	561	475	86	-	-	-	-	-	-
私 立	-	-	-	-	-	-	-	-	-	-	-	-	-	-	-	-	-	-
新潟市	2,359	842	1,517	114	99	15	1	1	-	120	103	17	1	1	-	1	1	-
北区	237	85	152	13	11	2	-	-	-	13	10	3	-	-	-	-	-	-
東区	358	122	236	12	12	-	-	-	-	15	14	1	-	-	-	-	-	-
中央区	478	185	293	21	17	4	1	1	-	23	20	3	1	1	-	1	1	-
江南区	223	73	150	11	11	-	-	-	-	11	10	1	-	-	-	-	-	-
秋葉区	260	87	173	13	10	3	-	-	-	14	12	2	-	-	-	-	-	-
南区	173	63	110	11	8	3	-	-	-	11	8	3	-	-	-	-	-	-
西区	406	138	268	18	15	3	-	-	-	18	15	3	-	-	-	-	-	-
西蒲区	224	89	135	15	15	-	-	-	-	15	14	1	-	-	-	-	-	-
長岡市	1,011	415	596	59	52	7	1	1	-	61	48	13	1	-	1	1	1	-
三条市	402	152	250	24	23	1	-	-	-	24	19	5	-	-	-	-	-	-
柏崎市	400	149	251	27	21	6	-	-	-	27	23	4	-	-	-	-	-	-
新発田市	376	136	240	24	21	3	-	-	-	24	19	5	-	-	-	-	-	-
小千谷市	164	69	95	12	10	2	-	-	-	13	9	4	-	-	-	-	-	-
加茂市	107	43	64	7	6	1	-	-	-	7	6	1	-	-	-	-	-	-
十日町市	310	125	185	28	20	8	-	-	-	26	18	8	-	-	-	-	-	-
見附市	150	53	97	8	7	1	-	-	-	8	6	2	-	-	-	-	-	-
村上市	285	138	147	21	19	2	-	-	-	21	19	2	-	-	-	-	-	-
燕市	285	113	172	15	11	4	-	-	-	15	14	1	-	-	-	-	-	-
糸魚川市	221	90	131	18	11	7	-	-	-	17	16	1	-	-	-	-	-	-
妙高市	164	61	103	12	11	1	-	-	-	12	10	2	-	-	-	-	-	-
五泉市	188	74	114	11	11	-	-	-	-	11	10	1	-	-	-	-	-	-
上越市	928	349	579	54	45	9	1	1	-	57	50	7	1	1	-	1	1	-
阿賀野市	189	74	115	13	9	4	-	-	-	13	12	1	-	-	-	-	-	-
佐渡市	346	151	195	33	32	1	-	-	-	33	32	1	-	-	-	-	-	-
魚沼市	189	79	110	11	9	2	-	-	-	11	8	3	-	-	-	-	-	-
南魚沼市	268	109	159	20	18	2	-	-	-	20	15	5	-	-	-	-	-	-
胎内市	122	46	76	8	7	1	-	-	-	8	7	1	-	-	-	-	-	-
聖籠町	63	26	37	3	2	1	-	-	-	3	2	1	-	-	-	-	-	-
弥彦村	26	10	16	1	1	-	-	-	-	1	1	-	-	-	-	-	-	-
田上町	40	13	27	2	2	-	-	-	-	2	2	-	-	-	-	-	-	-
阿賀町	95	46	49	9	9	-	-	-	-	9	8	1	-	-	-	-	-	-
出雲崎町	13	6	7	1	1	-	-	-	-	1	1	-	-	-	-	-	-	-
川口町	22	6	16	1	1	-	-	-	-	1	1	-	-	-	-	-	-	-
湯沢町	48	24	24	5	5	-	-	-	-	5	5	-	-	-	-	-	-	-
津南町	68	30	38	7	5	2	-	-	-	7	7	-	-	-	-	-	-	-
刈羽村	18	7	11	1	1	-	-	-	-	1	1	-	-	-	-	-	-	-
関川村	44	18	26	6	3	3	-	-	-	5	5	-	-	-	-	-	-	-
栗島浦村	5	2	3	-	-	-	-	-	-	1	1	-	-	-	-	-	-	-

教 論			助 教 論			養 護 教 論			養 護 助 教 論			栄 養 教 論			講 師			市町村等
計	男	女	計	男	女	計	男	女	計	男	女	計	男	女	計	男	女	
6,735	2,377	4,358	47	15	32	555	-	555	46	1	45	2	-	2	350	81	269	平成19年度
6,718	2,373	4,345	77	31	46	551	-	551	35	-	35	24	1	23	373	93	280	平成20年度
43	37	6	-	-	-	3	-	3	-	-	-	3	-	3	-	-	-	国立
6,675	2,336	4,339	77	31	46	548	-	548	35	-	35	21	1	20	373	93	280	公立
-	-	-	-	-	-	-	-	-	-	-	-	-	-	-	-	-	-	私立
1,902	622	1,280	4	1	3	110	-	110	9	-	9	8	-	8	89	14	75	新潟市
193	62	131	-	-	-	13	-	13	-	-	-	-	-	-	5	2	3	北区
299	94	205	-	-	-	14	-	14	-	-	-	1	-	1	17	2	15	東区
385	144	241	-	-	-	22	-	22	-	-	-	3	-	3	21	1	20	中央区
178	50	128	1	-	1	10	-	10	1	-	1	1	-	1	10	2	8	江南区
207	63	144	1	-	1	10	-	10	4	-	4	1	-	1	10	2	8	秋葉区
133	44	89	1	1	-	11	-	11	-	-	-	-	-	-	6	2	4	南区
339	107	232	1	-	1	16	-	16	2	-	2	2	-	2	10	1	9	西区
168	58	110	-	-	-	14	-	14	2	-	2	-	-	-	10	2	8	西蒲区
754	291	463	18	5	13	61	-	61	2	-	2	2	-	2	51	17	34	長岡市
309	105	204	7	2	5	24	-	24	-	-	-	-	-	-	14	3	11	三条市
275	92	183	17	7	10	27	-	27	1	-	1	1	-	1	25	6	19	柏崎市
288	95	193	1	1	-	24	-	24	2	-	2	1	-	1	12	-	12	新発田市
111	43	68	4	2	2	12	-	12	2	-	2	-	-	-	10	5	5	小千谷市
84	31	53	-	-	-	7	-	7	-	-	-	-	-	-	2	-	2	加茂市
204	78	126	6	5	1	23	-	23	3	-	3	-	-	-	20	4	16	十日町市
120	40	80	2	-	2	8	-	8	-	-	-	-	-	-	4	-	4	見附市
209	96	113	2	2	-	21	-	21	-	-	-	1	-	1	10	2	8	村上市
233	88	145	-	-	-	15	-	15	-	-	-	-	-	-	7	-	7	燕市
150	53	97	-	-	-	18	-	18	-	-	-	1	-	1	17	10	7	糸魚川市
121	40	81	1	-	1	12	-	12	-	-	-	1	-	1	5	-	5	妙高市
146	51	95	-	-	-	11	-	11	1	-	1	-	-	-	8	2	6	五泉市
704	237	467	4	1	3	61	-	61	2	-	2	3	1	2	40	12	28	上越市
146	52	94	-	-	-	13	-	13	1	-	1	1	-	1	2	1	1	阿賀野市
231	86	145	-	-	-	32	-	32	5	-	5	-	-	-	12	1	11	佐渡市
134	54	80	3	1	2	11	-	11	1	-	1	1	-	1	17	7	10	魚沼市
194	72	122	3	1	2	19	-	19	1	-	1	2	-	2	9	3	6	南魚沼市
96	32	64	-	-	-	8	-	8	-	-	-	-	-	-	2	-	2	胎内市
52	21	31	1	1	-	3	-	3	-	-	-	1	-	1	-	-	-	聖籠町
21	8	13	-	-	-	1	-	1	-	-	-	-	-	-	2	-	2	弥彦村
33	9	24	-	-	-	2	-	2	1	-	1	-	-	-	-	-	-	田上町
60	25	35	1	1	-	8	-	8	3	-	3	1	-	1	4	3	1	阿賀町
10	4	6	-	-	-	1	-	1	-	-	-	-	-	-	-	-	-	出雲崎町
15	3	12	-	-	-	1	-	1	-	-	-	-	-	-	4	1	3	川口町
30	14	16	2	-	2	4	-	4	1	-	1	-	-	-	1	-	1	湯沢町
43	16	27	1	1	-	7	-	7	-	-	-	-	-	-	3	1	2	津南町
13	4	9	-	-	-	1	-	1	-	-	-	-	-	-	2	1	1	刈羽村
27	10	17	-	-	-	5	-	5	-	-	-	-	-	-	1	-	1	関川村
3	1	2	-	-	-	1	-	1	-	-	-	-	-	-	-	-	-	粟島浦村

—小学校—

第5表 職名別職員数(本務者)

市町村等	合 計			負担法による者(公立のみ)						そ の 他 の 者					
				事務職員			学校栄養職員			第4表以外の教員 (市町村立のみ)			事務職員		
	計	男	女	計	男	女	計	男	女	計	男	女	計	男	女
平成19年度	2,155	635	1,520	610	106	504	185	6	179	17	5	12	16	8	8
平成20年度	2,113	644	1,469	610	120	490	170	4	166	17	4	13	14	9	5
国 立	17	10	7	12	9	3
公 立	2,096	634	1,462	610	120	490	170	4	166	17	4	13	2	-	2
私 立	-	-	-	-	-	-
新潟市	553	160	393	158	15	143	48	-	48	-	-	-	6	5	1
北区	68	15	53	21	1	20	6	-	6	-	-	-	-	-	-
東区	92	23	69	23	2	21	5	-	5	-	-	-	-	-	-
中央区	131	36	95	27	3	24	9	-	9	-	-	-	6	5	1
江南区	54	17	37	16	2	14	4	-	4	-	-	-	-	-	-
秋葉区	32	15	17	16	3	13	3	-	3	-	-	-	-	-	-
南区	35	12	23	13	3	10	5	-	5	-	-	-	-	-	-
西区	102	26	76	27	1	26	9	-	9	-	-	-	-	-	-
西蒲区	39	16	23	15	-	15	7	-	7	-	-	-	-	-	-
長岡市	254	76	178	66	16	50	17	-	17	-	-	-	4	3	1
三条市	91	36	55	25	6	19	9	2	7	1	-	1	-	-	-
柏崎市	39	15	24	25	6	19	5	1	4	-	-	-	-	-	-
新発田市	75	26	49	24	2	22	10	-	10	3	-	3	-	-	-
小千谷市	47	22	25	14	5	9	3	-	3	-	-	-	-	-	-
加茂市	31	10	21	7	3	4	3	-	3	-	-	-	-	-	-
十日町市	117	32	85	25	10	15	7	-	7	-	-	-	-	-	-
見附市	23	14	9	8	2	6	2	-	2	-	-	-	-	-	-
村上市	74	12	62	22	3	19	9	-	9	2	-	2	-	-	-
燕市	37	13	24	16	3	13	3	-	3	-	-	-	-	-	-
糸魚川市	74	18	56	18	4	14	4	-	4	-	-	-	-	-	-
妙高市	53	16	37	13	2	11	2	-	2	-	-	-	-	-	-
五泉市	52	13	39	12	2	10	4	-	4	-	-	-	-	-	-
上越市	180	58	122	56	11	45	13	-	13	-	-	-	2	1	1
阿賀野市	42	12	30	14	1	13	3	-	3	1	1	-	-	-	-
佐渡市	96	22	74	32	11	21	6	-	6	-	-	-	-	-	-
魚沼市	65	20	45	11	5	6	4	1	3	2	1	1	1	-	1
南魚沼市	63	25	38	20	5	15	5	-	5	4	-	4	-	-	-
胎内市	32	12	20	9	-	9	2	-	2	3	1	2	-	-	-
聖籠町	19	1	18	3	-	3	1	-	1	-	-	-	-	-	-
弥彦村	6	1	5	1	-	1	1	-	1	-	-	-	-	-	-
田上町	7	2	5	3	-	3	-	-	-	-	-	-	-	-	-
阿賀町	21	10	11	8	3	5	2	-	2	-	-	-	1	-	1
出雲崎町	9	1	8	1	-	1	-	-	-	-	-	-	-	-	-
川口町	4	-	4	1	-	1	2	-	2	-	-	-	-	-	-
湯沢町	10	3	7	4	2	2	-	-	-	-	-	-	-	-	-
津南町	11	3	8	7	1	6	2	-	2	-	-	-	-	-	-
刈羽村	7	2	5	1	1	-	1	-	1	1	1	-	-	-	-
関川村	19	8	11	5	1	4	2	-	2	-	-	-	-	-	-
粟島浦村	2	1	1	1	-	1	-	-	-	-	-	-	-	-	-

*「第4表以外の教員」とは、教員として発令されているが、関係諸法令に定める条件を満たさず市町村費により給与が支給されている者いう。

その他の者																		市町村等
学校図書館事務員			養護職員 (看護師等)			学校栄養職員			学校給食調理従事員			用務員			警備員・その他			
計	男	女	計	男	女	計	男	女	計	男	女	計	男	女	計	男	女	
27	1	26	3	-	3	17	-	17	580	25	555	559	470	89	141	14	127	平成19年度
29	1	28	3	-	3	14	-	14	549	30	519	551	465	86	156	11	145	平成20年度
-	-	-	-	-	-	-	-	-	4	-	4	-	-	-	1	1	-	国立
29	1	28	3	-	3	14	-	14	545	30	515	551	465	86	155	10	145	公立
-	-	-	-	-	-	-	-	-	-	-	-	-	-	-	-	-	-	私立
22	1	21	-	-	-	10	-	10	167	7	160	141	131	10	1	1	-	新潟市
2	-	2	-	-	-	-	-	-	24	-	24	15	14	1	-	-	-	北区
6	1	5	-	-	-	3	-	3	37	3	34	18	17	1	-	-	-	東区
8	-	8	-	-	-	2	-	2	52	1	51	26	26	-	1	1	-	中央区
1	-	1	-	-	-	1	-	1	16	-	16	16	15	1	-	-	-	江南区
-	-	-	-	-	-	-	-	-	-	-	-	13	12	1	-	-	-	秋葉区
1	-	1	-	-	-	1	-	1	2	1	1	13	8	5	-	-	-	南区
4	-	4	-	-	-	3	-	3	36	2	34	23	23	-	-	-	-	西区
-	-	-	-	-	-	-	-	-	-	-	-	17	16	1	-	-	-	西蒲区
-	-	-	-	-	-	-	-	-	72	4	68	67	51	16	28	2	26	長岡市
-	-	-	-	-	-	-	-	-	-	-	-	25	24	1	31	4	27	三条市
-	-	-	-	-	-	-	-	-	1	-	1	8	8	-	-	-	-	柏崎市
-	-	-	-	-	-	-	-	-	14	-	14	24	24	-	-	-	-	新発田市
-	-	-	-	-	-	-	-	-	19	7	12	11	10	1	-	-	-	小千谷市
-	-	-	1	-	1	-	-	-	6	-	6	7	7	-	7	-	7	加茂市
-	-	-	-	-	-	-	-	-	32	-	32	27	21	6	26	1	25	十日町市
-	-	-	-	-	-	-	-	-	4	3	1	9	9	-	-	-	-	見附市
-	-	-	-	-	-	-	-	-	23	1	22	14	8	6	4	-	4	村上市
-	-	-	-	-	-	-	-	-	-	-	-	15	10	5	3	-	3	燕市
1	-	1	-	-	-	-	-	-	30	-	30	16	14	2	5	-	5	糸魚川市
3	-	3	-	-	-	-	-	-	21	-	21	14	14	-	-	-	-	妙高市
-	-	-	-	-	-	-	-	-	21	-	21	11	11	-	4	-	4	五泉市
-	-	-	-	-	-	-	-	-	59	-	59	50	46	4	-	-	-	上越市
-	-	-	-	-	-	-	-	-	15	1	14	9	9	-	-	-	-	阿賀野市
-	-	-	-	-	-	3	-	3	21	1	20	34	10	24	-	-	-	佐渡市
-	-	-	-	-	-	1	-	1	17	3	14	14	9	5	15	1	14	魚沼市
-	-	-	-	-	-	-	-	-	16	2	14	18	18	-	-	-	-	南魚沼市
-	-	-	-	-	-	-	-	-	4	-	4	11	11	-	3	-	3	胎内市
3	-	3	-	-	-	-	-	-	-	-	-	1	1	-	11	-	11	聖籠町
-	-	-	-	-	-	-	-	-	3	-	3	1	1	-	-	-	-	弥彦村
-	-	-	2	-	2	-	-	-	-	-	-	2	2	-	-	-	-	田上町
-	-	-	-	-	-	-	-	-	-	-	-	9	7	2	1	-	1	阿賀町
-	-	-	-	-	-	-	-	-	4	1	3	1	-	1	3	-	3	出雲崎町
-	-	-	-	-	-	-	-	-	-	-	-	1	-	1	-	-	-	川口町
-	-	-	-	-	-	-	-	-	-	-	-	3	1	2	3	-	3	湯沢町
-	-	-	-	-	-	-	-	-	-	-	-	2	2	-	-	-	-	津南町
-	-	-	-	-	-	-	-	-	-	-	-	-	-	-	4	-	4	刈羽村
-	-	-	-	-	-	-	-	-	-	-	-	5	5	-	7	2	5	関川村
-	-	-	-	-	-	-	-	-	-	-	-	1	1	-	-	-	-	粟島浦村

—小学校—

第6表 理由別長期欠席者数

市町村等	計		病気		経済的理由		不登校		その他		(参考) 前年度の 児童数
	児童数 に占める 割合(%)	児童数 に占める 割合(%)	児童数 に占める 割合(%)	児童数 に占める 割合(%)	児童数 に占める 割合(%)	児童数 に占める 割合(%)	児童数 に占める 割合(%)	児童数 に占める 割合(%)			
平成18年度間	753	0.55	269	0.20	1	0.00	429	0.31	54	0.04	136,514
平成19年度間	758	0.57	256	0.19	-	-	425	0.32	77	0.06	133,691
国 立	7	0.52	3	0.22	-	-	4	0.30	-	-	1,338
公 立	751	0.57	253	0.19	-	-	421	0.32	77	0.06	132,353
私 立	-	-	-	-	-	-	-	-	-	-	-
新潟市	264	0.59	105	0.24	-	-	127	0.29	32	0.07	44,412
北区	33	0.74	21	0.47	-	-	10	0.22	2	0.04	4,469
東区	48	0.62	28	0.36	-	-	12	0.15	8	0.10	7,757
中央区	56	0.61	16	0.17	-	-	33	0.36	7	0.08	9,186
江南区	14	0.36	4	0.10	-	-	9	0.23	1	0.03	3,935
秋葉区	28	0.65	15	0.35	-	-	11	0.26	2	0.05	4,303
南区	20	0.73	4	0.15	-	-	15	0.55	1	0.04	2,746
西区	45	0.53	14	0.17	-	-	27	0.32	4	0.05	8,437
西蒲区	20	0.56	3	0.08	-	-	10	0.28	7	0.20	3,579
長岡市	69	0.43	25	0.16	-	-	40	0.25	4	0.03	15,938
三条市	30	0.50	6	0.10	-	-	21	0.35	3	0.05	5,960
柏崎市	20	0.41	3	0.06	-	-	14	0.29	3	0.06	4,901
新発田市	49	0.86	29	0.51	-	-	15	0.26	5	0.09	5,673
小千谷市	12	0.54	1	0.04	-	-	9	0.40	2	0.09	2,228
加茂市	7	0.41	-	-	-	-	6	0.35	1	0.06	1,718
十日町市	29	0.89	7	0.21	-	-	20	0.61	2	0.06	3,266
見附市	13	0.56	3	0.13	-	-	8	0.34	2	0.09	2,325
村上市	27	0.70	7	0.18	-	-	17	0.44	3	0.08	3,838
燕市	26	0.54	11	0.23	-	-	12	0.25	3	0.06	4,794
糸魚川市	16	0.65	8	0.32	-	-	6	0.24	2	0.08	2,479
妙高市	7	0.34	1	0.05	-	-	6	0.29	-	-	2,055
五泉市	14	0.46	4	0.13	-	-	10	0.33	-	-	3,023
上越市	50	0.41	11	0.09	-	-	32	0.26	7	0.06	12,249
阿賀野市	20	0.74	10	0.37	-	-	8	0.30	2	0.07	2,701
佐渡市	33	1.02	12	0.37	-	-	20	0.62	1	0.03	3,251
魚沼市	9	0.37	2	0.08	-	-	7	0.29	-	-	2,426
南魚沼市	29	0.77	5	0.13	-	-	21	0.56	3	0.08	3,759
胎内市	12	0.68	2	0.11	-	-	9	0.51	1	0.06	1,771
聖籠町	4	0.44	2	0.22	-	-	2	0.22	-	-	917
弥彦村	4	0.81	-	-	-	-	4	0.81	-	-	493
田上町	1	0.14	-	-	-	-	1	0.14	-	-	726
阿賀町	2	0.30	1	0.15	-	-	1	0.15	-	-	666
出雲崎町	-	-	-	-	-	-	-	-	-	-	221
川口町	-	-	-	-	-	-	-	-	-	-	255
湯沢町	5	1.12	1	0.22	-	-	3	0.67	1	0.22	447
津南町	2	0.34	-	-	-	-	2	0.34	-	-	590
刈羽村	1	0.41	-	-	-	-	1	0.41	-	-	244
関川村	3	0.84	-	-	-	-	3	0.84	-	-	356
粟島浦村	-	-	-	-	-	-	-	-	-	-	9

*「長期欠席者」とは、前年度間(平成19年4月1日から平成20年3月31日までの1年間)に連続又は断続して30日以上欠席した者をいう。

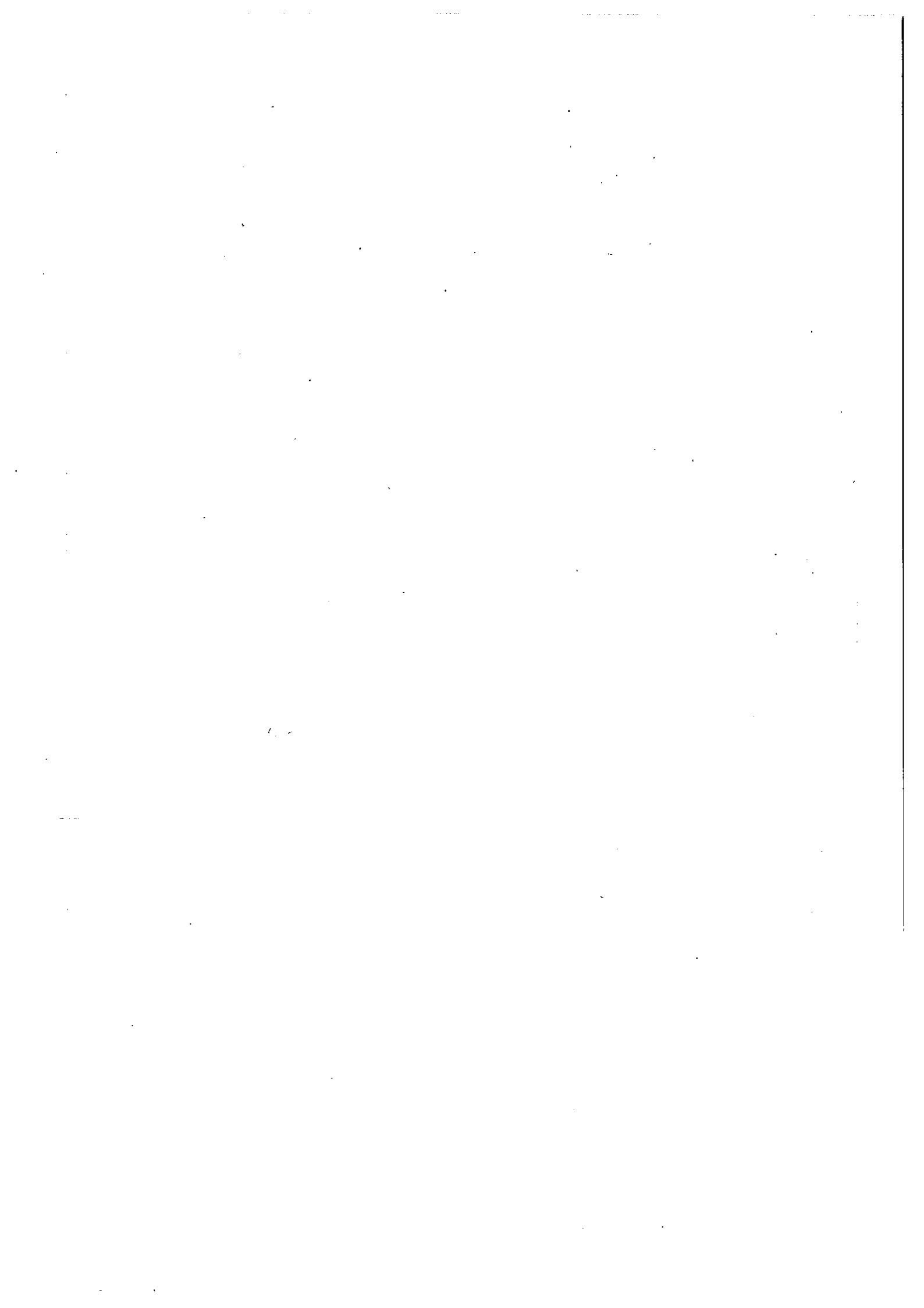

—中学校—

第7表 学校数、学級数及び生徒数

市町村等	学校数			学級数				生徒数		
	計	本校	分校	計	単式学級	複式学級	特別支援学級	うち外国人生徒数	うち特別支援学級生徒数	
平成19年度	247	246	1	2,372	2,127	4	241	70,467	96	740
平成20年度	244	243	1	2,351	2,090	3	258	69,161	100	877
国立	3	3	-	27	27	-	-	1,073	-	-
公立	237	236	1	2,307	2,046	3	258	67,466	98	877
私立	4	4	-	17	17	-	-	622	2	-
新潟市	62	61	1	731	667	1	63	23,142	22	242
北区	8	8	-	80	75	-	5	2,448	4	14
東区	8	8	-	131	118	-	13	4,179	2	62
中央区	11	11	-	143	131	-	12	4,699	8	47
江南区	7	7	-	65	60	-	5	2,054	6	20
秋葉区	6	6	-	71	62	-	9	2,201	-	32
南区	6	6	-	53	48	-	5	1,544	-	16
西区	10	9	1	123	114	1	8	4,054	1	34
西蒲区	6	6	-	65	59	-	6	1,963	1	17
長岡市	28	28	-	270	244	-	26	8,108	14	95
三条市	9	9	-	102	91	-	11	3,137	1	43
柏崎市	12	12	-	95	79	-	16	2,422	9	45
新発田市	10	10	-	103	93	-	10	3,023	10	25
小千谷市	5	5	-	40	37	-	3	1,124	3	13
加茂市	5	5	-	31	29	-	2	888	-	10
十日町市	10	10	-	63	55	-	8	1,683	7	20
見附市	4	4	-	46	39	-	7	1,269	-	26
村上市	8	8	-	73	62	-	11	1,973	5	28
燕市	5	5	-	73	66	-	7	2,382	-	30
糸魚川市	5	5	-	46	40	-	6	1,299	2	16
妙高市	4	4	-	40	35	-	5	1,107	1	21
五泉市	5	5	-	55	50	-	5	1,676	2	19
上越市	23	23	-	213	182	-	31	6,012	14	115
阿賀野市	4	4	-	47	41	-	6	1,412	-	20
佐渡市	15	15	-	74	63	1	10	1,658	-	23
魚沼市	6	6	-	50	43	-	7	1,282	4	17
南魚沼市	6	6	-	66	59	-	7	2,046	2	29
胎内市	4	4	-	34	30	-	4	898	3	11
聖籠町	1	1	-	14	13	-	1	486	-	2
弥彦村	1	1	-	9	9	-	-	251	-	-
田上町	1	1	-	14	12	-	2	394	-	3
阿賀町	3	3	-	15	12	-	3	356	-	9
出雲崎町	1	1	-	6	5	-	1	133	-	2
川口町	1	1	-	7	5	-	2	144	-	4
湯沢町	1	1	-	9	8	-	1	264	-	2
津南町	2	2	-	10	9	-	1	244	1	2
刈羽村	1	1	-	6	5	-	1	139	-	2
関川村	1	1	-	7	6	-	1	200	-	3
粟島浦村	1	1	-	2	1	1	-	9	-	-

*「特別支援学級」とは、学校教育法第81条第2項各号に該当する児童生徒で編制されている学級をいう。

—中学校—

第8表 学年別生徒数

市町村等	合 計			1 学 年			2 学 年			3 学 年		
	計	男	女	計	男	女	計	男	女	計	男	女
平成19年度	70,467	36,251	34,216	23,641	12,123	11,518	23,575	12,131	11,444	23,251	11,997	11,254
平成20年度	69,161	35,506	33,655	21,990	11,289	10,701	23,632	12,110	11,522	23,539	12,107	11,432
国 立	1,073	537	536	361	184	177	358	179	179	354	174	180
公 立	67,466	34,692	32,774	21,395	10,995	10,400	23,028	11,822	11,206	23,043	11,875	11,168
私 立	622	277	345	234	110	124	246	109	137	142	58	84
新潟市	23,142	11,797	11,345	7,397	3,790	3,607	7,926	4,055	3,871	7,819	3,952	3,867
北区	2,448	1,268	1,180	752	390	362	841	433	408	855	445	410
東区	4,179	2,175	2,004	1,332	692	640	1,432	749	683	1,415	734	681
中央区	4,699	2,431	2,268	1,544	819	725	1,579	807	772	1,576	805	771
江南区	2,054	1,050	1,004	696	353	343	750	385	365	608	312	296
秋葉区	2,201	1,113	1,088	669	340	329	765	385	380	767	388	379
南区	1,544	802	742	474	228	246	530	287	243	540	287	253
西区	4,054	1,973	2,081	1,297	650	647	1,364	664	700	1,393	659	734
西蒲区	1,963	985	978	633	318	315	665	345	320	665	322	343
長岡市	8,108	4,184	3,924	2,630	1,326	1,304	2,720	1,421	1,299	2,758	1,437	1,321
三条市	3,137	1,578	1,559	1,005	496	509	1,061	524	537	1,071	558	513
柏崎市	2,422	1,273	1,149	762	394	368	823	433	390	837	446	391
新発田市	3,023	1,585	1,438	972	511	461	1,005	524	481	1,046	550	496
小千谷市	1,124	603	521	364	190	174	400	207	193	360	206	154
加茂市	888	485	403	273	141	132	309	174	135	306	170	136
十日町市	1,683	877	806	547	293	254	573	287	286	563	297	266
見附市	1,269	621	648	387	198	189	447	218	229	435	205	230
村上市	1,973	1,040	933	630	342	288	688	370	318	655	328	327
燕市	2,382	1,244	1,138	750	390	360	882	435	447	750	419	331
糸魚川市	1,299	697	602	411	228	183	424	230	194	464	239	225
妙高市	1,107	565	542	345	197	148	377	190	187	385	178	207
五泉市	1,676	864	812	514	266	248	576	288	288	586	310	276
上越市	6,012	3,014	2,998	1,910	954	956	2,017	1,022	995	2,085	1,038	1,047
阿賀野市	1,412	727	685	457	222	235	493	258	235	462	247	215
佐渡市	1,658	837	821	480	246	234	569	278	291	609	313	296
魚沼市	1,282	674	608	391	207	184	447	243	204	444	224	220
南魚沼市	2,046	1,050	996	664	336	328	663	338	325	719	376	343
胎内市	898	465	433	281	159	122	328	160	168	289	146	143
聖籠町	486	242	244	155	74	81	171	80	91	160	88	72
弥彦村	251	133	118	79	32	47	88	51	37	84	50	34
田上町	394	196	198	127	67	60	130	64	66	137	65	72
阿賀町	356	166	190	122	58	64	109	53	56	125	55	70
出雲崎町	133	69	64	33	17	16	48	25	23	52	27	25
川口町	144	71	73	40	16	24	55	29	26	49	26	23
湯沢町	264	128	136	75	32	43	102	50	52	87	46	41
津南町	244	140	104	70	39	31	91	48	43	83	53	30
刈羽村	139	79	60	44	28	16	40	21	19	55	30	25
関川村	200	99	101	74	39	35	65	34	31	61	26	35
粟島浦村	9	3	6	1	1	-	5	-	5	3	2	1

—中学校—

第9表 職名別教員数(本務者)

市町村等	合 計			校 長			副 校 長			教 頭			主 幹 教 諭			指 導 教 諭		
	計	男	女	計	男	女	計	男	女	計	男	女	計	男	女	計	男	女
平成19年度	5,268	3,056	2,212	238	230	8	-	-	-	250	237	13	-	-	-	-	-	-
平成20年度	5,219	3,035	2,184	235	227	8	3	3	-	247	233	14	3	3	-	3	3	-
国 立	52	42	10	-	-	-	3	3	-	3	3	-	3	3	-	3	3	-
公 立	5,132	2,969	2,163	235	227	8	-	-	-	242	228	14	-	-	-	-	-	-
私 立	35	24	11	-	-	-	-	-	-	2	2	-	-	-	-	-	-	-
新潟市	1,535	856	679	57	54	3	1	1	-	63	59	4	1	1	-	1	1	-
北区	172	96	76	8	8	-	-	-	-	9	8	1	-	-	-	-	-	-
東区	261	144	117	8	8	-	-	-	-	8	8	-	-	-	-	-	-	-
中央区	304	182	122	9	9	-	1	1	-	10	10	-	1	1	-	1	1	-
江南区	140	81	59	6	6	-	-	-	-	7	6	1	-	-	-	-	-	-
秋葉区	153	81	72	6	6	-	-	-	-	6	6	-	-	-	-	-	-	-
南区	112	59	53	6	4	2	-	-	-	6	5	1	-	-	-	-	-	-
西区	260	132	128	8	7	1	-	-	-	11	10	1	-	-	-	-	-	-
西蒲区	133	81	52	6	6	-	-	-	-	6	6	-	-	-	-	-	-	-
長岡市	606	356	250	26	26	-	1	1	-	28	25	3	1	1	-	1	1	-
三条市	229	129	100	9	9	-	-	-	-	9	9	-	-	-	-	-	-	-
柏崎市	225	119	106	12	11	1	-	-	-	12	11	1	-	-	-	-	-	-
新発田市	221	132	89	10	10	-	-	-	-	10	10	-	-	-	-	-	-	-
小千谷市	91	58	33	5	4	1	-	-	-	5	5	-	-	-	-	-	-	-
加茂市	78	43	35	5	5	-	-	-	-	5	3	2	-	-	-	-	-	-
十日町市	150	96	54	10	9	1	-	-	-	11	10	1	-	-	-	-	-	-
見附市	94	51	43	4	4	-	-	-	-	4	3	1	-	-	-	-	-	-
村上市	159	96	63	8	7	1	-	-	-	9	9	-	-	-	-	-	-	-
燕市	160	94	66	5	5	-	-	-	-	5	5	-	-	-	-	-	-	-
糸魚川市	106	64	42	5	5	-	-	-	-	5	5	-	-	-	-	-	-	-
妙高市	87	43	44	4	4	-	-	-	-	4	4	-	-	-	-	-	-	-
五泉市	116	62	54	5	5	-	-	-	-	5	4	1	-	-	-	-	-	-
上越市	501	306	195	22	22	-	1	1	-	23	23	-	1	1	-	1	1	-
阿賀野市	106	63	43	4	4	-	-	-	-	4	4	-	-	-	-	-	-	-
佐渡市	182	123	59	15	15	-	-	-	-	15	15	-	-	-	-	-	-	-
魚沼市	116	65	51	6	5	1	-	-	-	6	5	1	-	-	-	-	-	-
南魚沼市	142	82	60	6	6	-	-	-	-	6	6	-	-	-	-	-	-	-
胎内市	75	45	30	4	4	-	-	-	-	4	4	-	-	-	-	-	-	-
聖籠町	36	21	15	1	1	-	-	-	-	1	1	-	-	-	-	-	-	-
弥彦村	18	9	9	1	1	-	-	-	-	1	1	-	-	-	-	-	-	-
田上町	29	17	12	1	1	-	-	-	-	1	1	-	-	-	-	-	-	-
阿賀町	40	31	9	2	2	-	-	-	-	3	3	-	-	-	-	-	-	-
出雲崎町	15	9	6	1	1	-	-	-	-	1	1	-	-	-	-	-	-	-
川口町	17	10	7	1	1	-	-	-	-	1	1	-	-	-	-	-	-	-
湯沢町	19	14	5	1	1	-	-	-	-	1	1	-	-	-	-	-	-	-
津南町	29	15	14	2	2	-	-	-	-	2	2	-	-	-	-	-	-	-
刈羽村	15	10	5	1	1	-	-	-	-	1	1	-	-	-	-	-	-	-
関川村	16	11	5	1	1	-	-	-	-	1	1	-	-	-	-	-	-	-
粟島浦村	6	5	1	1	1	-	-	-	-	1	1	-	-	-	-	-	-	-

教 諭			助 教 諭			養 護 教 諭			養 護 助 教 諭			栄 養 教 諭			講 師			市町村等
計	男	女	計	男	女	計	男	女	計	男	女	計	男	女	計	男	女	
4,288	2,477	1,811	12	9	3	237	-	237	19	-	19	2	-	2	222	103	119	平成19年度
4,250	2,459	1,791	7	3	4	235	-	235	14	-	14	9	1	8	213	103	110	平成20年度
37	30	7	-	-	-	3	-	3	-	-	-	-	-	-	-	-	-	国 立
4,184	2,408	1,776	7	3	4	232	-	232	14	-	14	9	1	8	209	102	107	公 立
29	21	8	-	-	-	-	-	-	-	-	-	-	-	-	4	1	3	私 立
1,294	710	584	-	-	-	57	-	57	4	-	4	-	-	-	57	30	27	新潟市
142	78	64	-	-	-	7	-	7	1	-	1	-	-	-	5	2	3	北 区
229	123	106	-	-	-	8	-	8	1	-	1	-	-	-	7	5	2	東 区
255	150	105	-	-	-	10	-	10	1	-	1	-	-	-	16	10	6	中 央 区
115	66	49	-	-	-	6	-	6	-	-	-	-	-	-	6	3	3	江 南 区
128	65	63	-	-	-	6	-	6	-	-	-	-	-	-	7	4	3	秋 葉 区
90	49	41	-	-	-	6	-	6	-	-	-	-	-	-	4	1	3	南 区
223	112	111	-	-	-	8	-	8	1	-	1	-	-	-	9	3	6	西 区
112	67	45	-	-	-	6	-	6	-	-	-	-	-	-	3	2	1	西 蒲 区
489	286	203	-	-	-	26	-	26	2	-	2	1	-	1	31	16	15	長岡市
189	106	83	1	1	-	9	-	9	2	-	2	-	-	-	10	4	6	三 条 市
171	90	81	1	1	-	12	-	12	-	-	-	-	-	-	17	6	11	柏 崎 市
186	112	74	-	-	-	10	-	10	-	-	-	-	-	-	5	-	5	新 発 田 市
68	44	24	-	-	-	5	-	5	-	-	-	-	-	-	8	5	3	小 千 谷 市
58	32	26	-	-	-	5	-	5	1	-	1	-	-	-	4	3	1	加 茂 市
113	73	40	1	1	-	10	-	10	-	-	-	-	-	-	5	3	2	十 日 町 市
80	43	37	-	-	-	4	-	4	-	-	-	-	-	-	2	1	1	見 附 市
132	79	53	-	-	-	8	-	8	-	-	-	-	-	-	2	1	1	村 上 市
138	80	58	-	-	-	5	-	5	-	-	-	-	-	-	7	4	3	燕 市
85	51	34	-	-	-	5	-	5	-	-	-	1	1	-	5	2	3	糸 魚 川 市
70	34	36	-	-	-	5	-	5	-	-	-	1	-	1	3	1	2	妙 高 市
99	53	46	1	-	1	5	-	5	-	-	-	-	-	-	1	-	1	五 泉 市
408	250	158	-	-	-	25	-	25	-	-	-	2	-	2	18	8	10	上 越 市
89	55	34	1	-	1	4	-	4	1	-	1	-	-	-	3	-	3	阿 賀 野 市
133	89	44	-	-	-	12	-	12	2	-	2	1	-	1	4	4	-	佐 渡 市
89	50	39	-	-	-	6	-	6	1	-	1	-	-	-	8	5	3	魚 沼 市
114	66	48	1	-	1	6	-	6	1	-	1	-	-	-	8	4	4	南 魚 沼 市
61	37	24	-	-	-	4	-	4	-	-	-	-	-	-	2	-	2	胎 内 市
32	19	13	-	-	-	1	-	1	-	-	-	1	-	1	-	-	-	聖 籠 町
15	7	8	-	-	-	1	-	1	-	-	-	-	-	-	-	-	-	弥 彦 村
23	14	9	-	-	-	1	-	1	-	-	-	-	-	-	3	1	2	田 上 町
32	25	7	-	-	-	2	-	2	-	-	-	-	-	-	1	1	-	阿 賀 町
8	5	3	-	-	-	1	-	1	-	-	-	1	-	1	3	2	1	出 雲 崎 町
11	7	4	1	-	1	1	-	1	-	-	-	-	-	-	2	1	1	川 口 町
16	12	4	-	-	-	1	-	1	-	-	-	-	-	-	-	-	-	湯 沢 町
20	10	10	-	-	-	2	-	2	-	-	-	1	-	1	2	1	1	津 南 町
10	8	2	-	-	-	1	-	1	-	-	-	-	-	-	2	-	2	刈 羽 村
13	9	4	-	-	-	1	-	1	-	-	-	-	-	-	-	-	-	関 川 村
4	3	1	-	-	-	-	-	-	-	-	-	-	-	-	-	-	-	粟 島 浦 村

—中学校—

第10表 職名別職員数(本務者)

市町村等	合 計			負担法による者(公立のみ)						そ の 他 の 者					
				事務職員			学校栄養職員			第9表以外の教員 (市町村立のみ)			事務職員		
	計	男	女	計	男	女	計	男	女	計	男	女	計	男	女
平成19年度	861	303	558	256	48	208	70	3	67	19	10	9	2	1	1
平成20年度	843	300	543	259	48	211	62	2	60	19	11	8	1	-	1
国 立	3	-	3	1	-	1
公 立	840	300	540	259	48	211	62	2	60	19	11	8	-	-	-
私 立	-	-	-	-	-	-
新潟市	179	81	98	74	14	60	10	-	10	-	-	-	-	-	-
北区	29	9	20	10	1	9	3	-	3	-	-	-	-	-	-
東区	27	12	15	16	2	14	-	-	-	-	-	-	-	-	-
中央区	33	10	23	12	1	11	3	-	3	-	-	-	-	-	-
江南区	24	11	13	8	2	6	2	-	2	-	-	-	-	-	-
秋葉区	14	7	7	6	2	4	2	-	2	-	-	-	-	-	-
南区	14	9	5	6	2	4	-	-	-	-	-	-	-	-	-
西区	24	13	11	10	2	8	-	-	-	-	-	-	-	-	-
西蒲区	14	10	4	6	2	4	-	-	-	-	-	-	-	-	-
長岡市	116	33	83	27	3	24	11	1	10	-	-	-	-	-	-
三条市	33	18	15	9	3	6	-	-	-	-	-	-	-	-	-
柏崎市	18	1	17	13	1	12	5	-	5	-	-	-	-	-	-
新発田市	31	14	17	11	1	10	1	-	1	3	3	-	-	-	-
小千谷市	12	5	7	5	-	5	2	-	2	-	-	-	-	-	-
加茂市	14	8	6	5	3	2	1	-	1	-	-	-	-	-	-
十日町市	48	18	30	11	4	7	4	-	4	-	-	-	-	-	-
見附市	11	5	6	4	-	4	1	-	1	-	-	-	-	-	-
村上市	30	9	21	8	-	8	2	-	2	4	1	3	-	-	-
燕市	14	6	8	7	1	6	-	-	-	-	-	-	-	-	-
糸魚川市	23	5	18	5	1	4	-	-	-	-	-	-	-	-	-
妙高市	22	6	16	5	1	4	1	-	1	-	-	-	-	-	-
五泉市	21	6	15	5	1	4	2	-	2	-	-	-	-	-	-
上越市	87	24	63	25	6	19	10	-	10	-	-	-	1	-	1
阿賀野市	14	5	9	4	-	4	1	-	1	1	1	-	-	-	-
佐渡市	47	8	39	11	2	9	5	-	5	-	-	-	-	-	-
魚沼市	29	9	20	6	1	5	1	-	1	2	1	1	-	-	-
南魚沼市	24	11	13	6	2	4	1	-	1	2	-	2	-	-	-
胎内市	13	5	8	4	-	4	1	-	1	-	-	-	-	-	-
聖籠町	9	6	3	2	2	-	-	-	-	5	3	2	-	-	-
弥彦村	5	1	4	1	-	1	-	-	-	-	-	-	-	-	-
田上町	3	2	1	1	1	-	1	-	1	-	-	-	-	-	-
阿賀町	8	5	3	3	1	2	1	-	1	1	1	-	-	-	-
出雲崎町	7	2	5	1	-	1	-	-	-	-	-	-	-	-	-
川口町	2	-	2	1	-	1	-	-	-	-	-	-	-	-	-
湯沢町	4	2	2	1	-	1	1	1	-	-	-	-	-	-	-
津南町	4	1	3	2	-	2	-	-	-	-	-	-	-	-	-
刈羽村	7	2	5	1	-	1	-	-	-	1	1	-	-	-	-
関川村	8	2	6	1	-	1	-	-	-	-	-	-	-	-	-
粟島浦村	-	-	-	-	-	-	-	-	-	-	-	-	-	-	-

*「第9表以外の教員」とは、教員として発令されているが、関係諸法令に定める条件を満たさず市町村費により給与が支給されている者いう。

そ の 他 の 者																		市町村等
学校図書館事務員			養護職員 (看護師等)			学校栄養職員			学校給食調理従事員			用務員			警備員・その他			
計	男	女	計	男	女	計	男	女	計	男	女	計	男	女	計	男	女	
13	-	13	1	-	1	1	-	1	206	9	197	242	219	23	51	13	38	平成19年度
12	-	12	-	-	-	2	-	2	187	10	177	234	212	22	67	17	50	平成20年度
-	-	-	-	-	-	1	-	1	1	-	1	-	-	-	-	-	-	国立
12	-	12	-	-	-	1	-	1	186	10	176	234	212	22	67	17	50	公立
-	-	-	-	-	-	-	-	-	-	-	-	-	-	-	-	-	-	私立
8	-	8	-	-	-	-	-	-	18	1	17	68	66	2	1	-	1	新潟市
1	-	1	-	-	-	-	-	-	7	-	7	8	8	-	-	-	-	北区
1	-	1	-	-	-	-	-	-	-	-	-	10	10	-	-	-	-	東区
3	-	3	-	-	-	-	-	-	5	-	5	10	9	1	-	-	-	中央区
-	-	-	-	-	-	-	-	-	6	1	5	8	8	-	-	-	-	江南区
1	-	1	-	-	-	-	-	-	-	-	-	5	5	-	-	-	-	秋葉区
-	-	-	-	-	-	-	-	-	-	-	-	8	7	1	-	-	-	南区
2	-	2	-	-	-	-	-	-	-	-	-	11	11	-	1	-	1	西区
-	-	-	-	-	-	-	-	-	-	-	-	8	8	-	-	-	-	西蒲区
-	-	-	-	-	-	-	-	-	35	-	35	25	24	1	18	5	13	長岡市
-	-	-	-	-	-	-	-	-	-	-	-	9	9	-	15	6	9	三条市
-	-	-	-	-	-	-	-	-	-	-	-	-	-	-	-	-	-	柏崎市
-	-	-	-	-	-	-	-	-	6	-	6	10	10	-	-	-	-	新発田市
-	-	-	-	-	-	-	-	-	1	1	-	4	4	-	-	-	-	小千谷市
-	-	-	-	-	-	-	-	-	-	-	-	5	5	-	3	-	3	加茂市
-	-	-	-	-	-	-	-	-	15	1	14	10	10	-	8	3	5	十日町市
-	-	-	-	-	-	-	-	-	2	1	1	4	4	-	-	-	-	見附市
-	-	-	-	-	-	-	-	-	4	-	4	10	8	2	2	-	2	村上市
-	-	-	-	-	-	-	-	-	-	-	-	7	5	2	-	-	-	燕市
-	-	-	-	-	-	-	-	-	8	-	8	6	4	2	4	-	4	糸魚川市
1	-	1	-	-	-	-	-	-	10	-	10	5	5	-	-	-	-	妙高市
-	-	-	-	-	-	-	-	-	6	1	5	4	4	-	4	-	4	五泉市
1	-	1	-	-	-	2	-	2	28	-	28	19	18	1	1	-	1	上越市
-	-	-	-	-	-	-	-	-	4	-	4	4	4	-	-	-	-	阿賀野市
-	-	-	-	-	-	-	-	-	16	1	15	15	5	10	-	-	-	佐渡市
1	-	1	-	-	-	-	-	-	12	1	11	6	6	-	1	-	1	魚沼市
-	-	-	-	-	-	-	-	-	7	2	5	8	7	1	-	-	-	南魚沼市
-	-	-	-	-	-	-	-	-	2	-	2	5	5	-	1	-	1	胎内市
1	-	1	-	-	-	-	-	-	-	-	-	1	1	-	-	-	-	聖籠町
-	-	-	-	-	-	-	-	-	3	-	3	1	1	-	-	-	-	弥彦村
-	-	-	-	-	-	-	-	-	-	-	-	1	1	-	-	-	-	田上町
-	-	-	-	-	-	-	-	-	-	-	-	2	2	-	1	1	-	阿賀町
-	-	-	-	-	-	-	-	-	3	1	2	1	1	-	2	-	2	出雲崎町
-	-	-	-	-	-	-	-	-	-	-	-	1	-	1	-	-	-	川口町
-	-	-	-	-	-	-	-	-	-	-	-	1	1	-	1	-	1	湯沢町
-	-	-	-	-	-	-	-	-	-	-	-	1	1	-	1	-	1	津南町
-	-	-	-	-	-	-	-	-	3	-	3	-	-	-	2	1	1	刈羽村
-	-	-	-	-	-	-	-	-	4	-	4	1	1	-	2	1	1	関川村
-	-	-	-	-	-	-	-	-	-	-	-	-	-	-	-	-	-	粟島浦村

－中学校－

第11表 理由別長期欠席者数(この表には、中等教育学校前期課程の長期欠席者を含んでいない。)

市町村等	計		病気		経済的理由		不登校		その他		(参考) 前年度の 生徒数
	生徒数 に占める 割合(%)	生徒数 に占める 割合(%)	生徒数 に占める 割合(%)	生徒数 に占める 割合(%)	生徒数 に占める 割合(%)	生徒数 に占める 割合(%)	生徒数 に占める 割合(%)	生徒数 に占める 割合(%)			
平成18年度間	2,088	2.93	189	0.27	-	-	1,864	2.62	35	0.05	71,171
平成19年度間	2,150	3.05	178	0.25	-	-	1,922	2.73	50	0.07	70,467
国立	11	1.02	-	-	-	-	11	1.02	-	-	1,076
公立	2,134	3.10	177	0.26	-	-	1,907	2.77	50	0.07	68,852
私立	5	0.93	1	0.19	-	-	4	0.74	-	-	539
新潟市	764	3.27	46	0.20	-	-	700	2.99	18	0.08	23,383
北区	90	3.58	7	0.28	-	-	71	2.82	12	0.48	2,515
東区	210	4.91	5	0.12	-	-	205	4.79	-	-	4,278
中央区	125	2.63	11	0.23	-	-	112	2.36	2	0.04	4,746
江南区	56	2.80	9	0.45	-	-	47	2.35	-	-	1,998
秋葉区	56	2.54	3	0.14	-	-	53	2.40	-	-	2,209
南区	56	3.45	6	0.37	-	-	50	3.08	-	-	1,621
西区	118	2.92	2	0.05	-	-	112	2.77	4	0.10	4,037
西蒲区	53	2.68	3	0.15	-	-	50	2.53	-	-	1,979
長岡市	195	2.37	7	0.09	-	-	186	2.26	2	0.02	8,229
三条市	67	2.12	2	0.06	-	-	65	2.05	-	-	3,166
柏崎市	67	2.74	1	0.04	-	-	66	2.70	-	-	2,441
新発田市	103	3.31	9	0.29	-	-	91	2.92	3	0.10	3,116
小千谷市	31	2.73	3	0.26	-	-	28	2.46	-	-	1,137
加茂市	23	2.48	-	-	-	-	23	2.48	-	-	928
十日町市	67	3.80	1	0.06	-	-	65	3.69	1	0.06	1,761
見附市	36	2.73	2	0.15	-	-	34	2.58	-	-	1,319
村上市	100	4.97	27	1.34	-	-	71	3.53	2	0.10	2,014
燕市	89	3.70	19	0.79	-	-	65	2.70	5	0.21	2,404
糸魚川市	52	3.92	11	0.83	-	-	37	2.79	4	0.30	1,325
妙高市	28	2.40	3	0.26	-	-	25	2.15	-	-	1,165
五泉市	51	3.00	4	0.24	-	-	47	2.76	-	-	1,702
上越市	144	2.33	10	0.16	-	-	132	2.14	2	0.03	6,175
阿賀野市	61	4.24	7	0.49	-	-	54	3.75	-	-	1,440
佐渡市	54	3.08	7	0.40	-	-	44	2.51	3	0.17	1,754
魚沼市	30	2.30	2	0.15	-	-	27	2.07	1	0.08	1,305
南魚沼市	72	3.48	11	0.53	-	-	57	2.76	4	0.19	2,066
胎内市	22	2.40	-	-	-	-	22	2.40	-	-	915
聖籠町	25	5.02	-	-	-	-	25	5.02	-	-	498
弥彦村	7	2.73	-	-	-	-	7	2.73	-	-	256
田上町	15	3.61	-	-	-	-	15	3.61	-	-	415
阿賀町	14	4.12	4	1.18	-	-	9	2.65	1	0.29	340
出雲崎町	2	1.45	-	-	-	-	2	1.45	-	-	138
川口町	6	3.90	1	0.65	-	-	5	3.25	-	-	154
湯沢町	6	2.15	1	0.36	-	-	2	0.72	3	1.08	279
津南町	14	4.86	-	-	-	-	13	4.51	1	0.35	288
刈羽村	-	-	-	-	-	-	-	-	-	-	137
関川村	5	2.45	-	-	-	-	5	2.45	-	-	204
粟島浦村	-	-	-	-	-	-	-	-	-	-	13

*「長期欠席者」とは、前年度間(平成19年4月1日から平成20年3月31日までの1年間)に連続又は断続して30日以上欠席した者をいう。

(参考)中等教育学校前期課程の理由別長期欠席者数

	計		病気		経済的理由		不登校		その他		(参考) 前年度の 生徒数
	生徒数 に占める 割合(%)	生徒数 に占める 割合(%)	生徒数 に占める 割合(%)	生徒数 に占める 割合(%)	生徒数 に占める 割合(%)	生徒数 に占める 割合(%)	生徒数 に占める 割合(%)	生徒数 に占める 割合(%)			
平成18年度間	16	2.17	-	-	-	-	16	2.17	-	-	737
平成19年度間	16	1.60	-	-	-	-	16	1.60	-	-	1,003

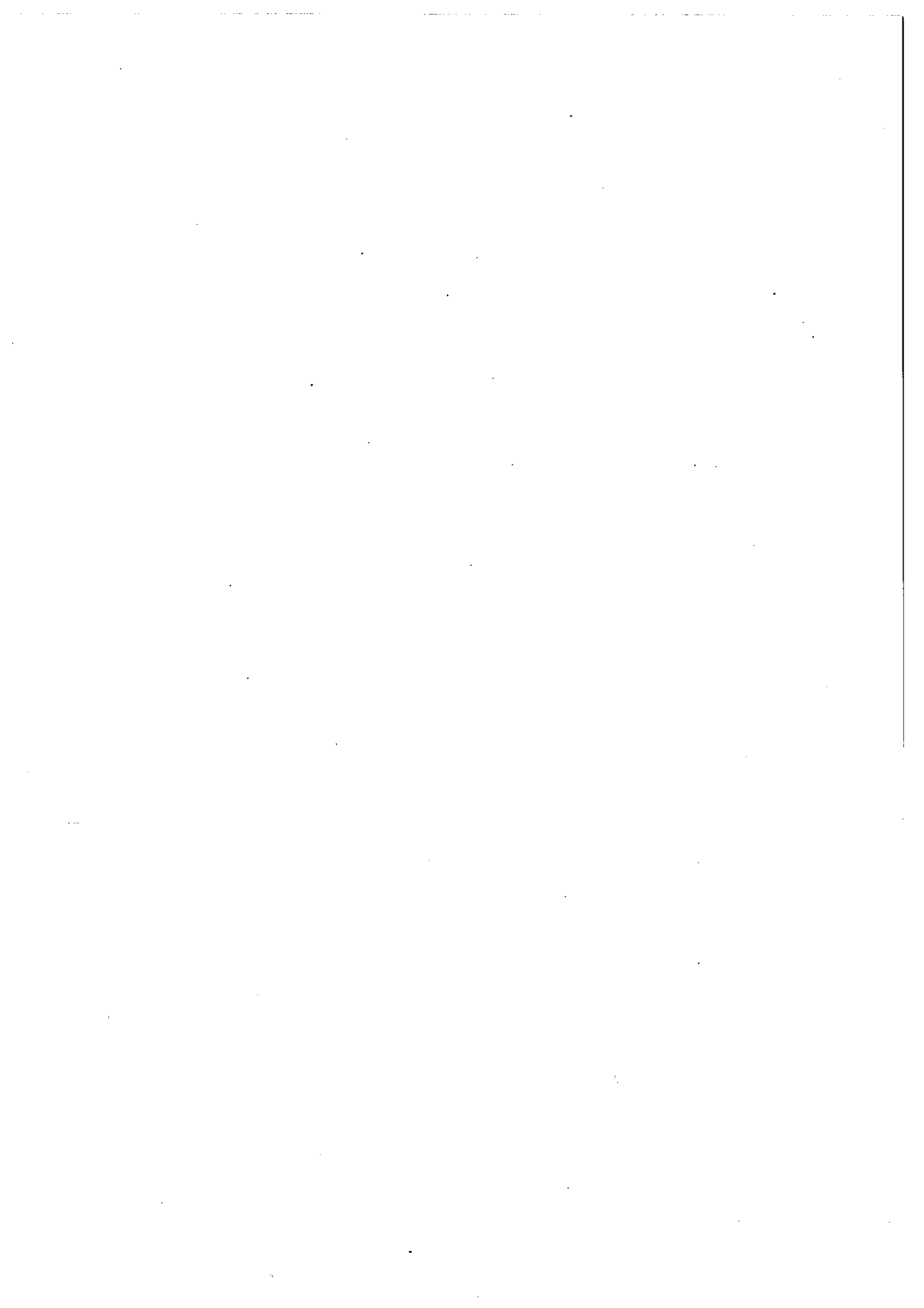

—高等学校—

第12表 学校数

区 分	合 計			単 独 校																	
				計			普通		農業		工業		商業		水産		その他		総合 学科		
	計	公立	私立	計	公立	私立	公立	私立	公立	私立	公立	私立	公立	私立	公立	私立	公立	私立	公立	私立	
平成16年度	123	108	15	98	87	11	59	11	4	-	11	-	3	-	1	-	1	-	8	-	
平成17年度	123	108	15	100	89	11	62	11	4	-	9	-	3	-	1	-	1	-	9	-	
平成18年度	120	105	15	97	86	11	61	11	4	-	8	-	2	-	1	-	1	-	9	-	
平成19年度	114	99	15	95	83	12	55	12	4	-	8	-	3	-	1	-	2	-	10	-	
平成20年度	108	93	15	90	78	12	51	12	4	-	7	-	3	-	1	-	2	-	10	-	
計	全 日 制	98	83	15	80	68	12	41	12	4	-	7	-	3	-	1	-	2	-	10	-
	定 時 制	8	8	-	8	8	-	8	-	-	-	-	-	-	-	-	-	-	-	-	-
	併 置 校	2	2	-	2	2	-	2	-	-	-	-	-	-	-	-	-	-	-	-	-
本 校	全 日 制	97	82	15	79	67	12	40	12	4	-	7	-	3	-	1	-	2	-	10	-
	定 時 制	7	7	-	7	7	-	7	-	-	-	-	-	-	-	-	-	-	-	-	-
	併 置 校	2	2	-	2	2	-	2	-	-	-	-	-	-	-	-	-	-	-	-	-
分 校	全 日 制	1	1	-	1	1	-	1	-	-	-	-	-	-	-	-	-	-	-	-	-
	定 時 制	1	1	-	1	1	-	1	-	-	-	-	-	-	-	-	-	-	-	-	-
	併 置 校	-	-	-	-	-	-	-	-	-	-	-	-	-	-	-	-	-	-	-	-
対前年度増減数	△6	△6	-	△5	△5	-	△4	-	-	-	△1	-	-	-	-	-	-	-	-	-	-

第12表 学校数(つづき)

区 分	総 合 校												
	計			普通と 職業1		普通と 職業2 以上		職業のみ 2以上		普通と 職業1 と総合		職業1 と総合	
	計	公立	私立	公立	私立	公立	私立	公立	私立	公立	私立	公立	私立
平成16年度	25	21	4	16	3	1	1	3	-	-	-	1	-
平成17年度	23	19	4	14	3	1	1	3	-	1	-	-	-
平成18年度	23	19	4	12	3	2	1	4	-	1	-	-	-
平成19年度	19	16	3	11	2	2	1	3	-	-	-	-	-
平成20年度	18	15	3	10	2	2	1	3	-	-	-	-	-
計	全 日 制	18	15	3	10	2	2	1	3	-	-	-	-
	定 時 制	-	-	-	-	-	-	-	-	-	-	-	-
	併 置 校	-	-	-	-	-	-	-	-	-	-	-	-
本 校	全 日 制	18	15	3	10	2	2	1	3	-	-	-	-
	定 時 制	-	-	-	-	-	-	-	-	-	-	-	-
	併 置 校	-	-	-	-	-	-	-	-	-	-	-	-
分 校	全 日 制	-	-	-	-	-	-	-	-	-	-	-	-
	定 時 制	-	-	-	-	-	-	-	-	-	-	-	-
	併 置 校	-	-	-	-	-	-	-	-	-	-	-	-
対前年度増減数	△1	△1	-	△1	-	-	-	-	-	-	-	-	-

—高等学校—

第13表 学科別生徒数(本科)

区 分	合 計			全 日 制											
				計			普 通			農 業			工 業		
	計	男	女	計	男	女	計	男	女	計	男	女	計	男	女
平成 16 年度	77,475	39,169	38,306	74,923	37,717	37,206	52,859	25,462	27,397	2,497	1,340	1,157	6,006	5,604	402
平成 17 年度	74,897	37,936	36,961	72,251	36,531	35,720	51,166	24,968	26,198	2,279	1,190	1,089	5,533	5,141	392
平成 18 年度	71,858	36,385	35,473	69,197	34,966	34,231	48,894	24,062	24,832	2,210	1,126	1,084	5,142	4,735	407
平成 19 年度	69,793	35,293	34,500	67,142	33,893	33,249	47,240	23,349	23,891	2,190	1,064	1,126	4,910	4,499	411
平成 20 年度	67,524	34,220	33,304	64,903	32,852	32,051	45,664	22,639	23,025	2,185	1,030	1,155	4,757	4,358	399
国立	-	-	-	-	-	-	-	-	-	-	-	-	-	-	-
公立	55,444	27,857	27,587	52,823	26,489	26,334	33,971	16,375	17,596	2,185	1,030	1,155	4,757	4,358	399
私立	12,080	6,363	5,717	12,080	6,363	5,717	11,693	6,264	5,429	-	-	-	-	-	-
対前年度増減数	△2,269	△1,073	△1,196	△2,239	△1,041	△1,198	△1,576	△710	△866	△5	△34	29	△153	△141	△12

第13表 学科別生徒数(本科)(つづき)

区 分	全 日 制														
	商 業			水 産			家 庭			看 護			福 祉		
	計	男	女	計	男	女	計	男	女	計	男	女	計	男	女
平成 16 年度	5,050	1,972	3,078	289	203	86	1,091	85	1,006	118	9	109	-	-	-
平成 17 年度	4,377	1,606	2,771	293	214	79	1,067	104	963	111	8	103	-	-	-
平成 18 年度	3,968	1,406	2,562	296	217	79	1,055	113	942	109	9	100	-	-	-
平成 19 年度	3,672	1,258	2,414	276	205	71	1,006	107	899	110	9	101	100	12	88
平成 20 年度	3,533	1,235	2,298	260	202	58	885	97	788	108	8	100	93	13	80
国立	-	-	-	-	-	-	-	-	-	-	-	-	-	-	-
公立	3,516	1,223	2,293	260	202	58	623	18	605	-	-	-	93	13	80
私立	17	12	5	-	-	-	262	79	183	108	8	100	-	-	-
対前年度増減数	△139	△23	△116	△16	△3	△13	△121	△10	△111	△2	△1	△1	△7	1	△8

第13表 学科別生徒数(本科)(つづき)

区 分	全 日 制						定 時 制								
	そ の 他			総 合 学 科			計			普 通			商 業		
	計	男	女	計	男	女	計	男	女	計	男	女	計	男	女
平成 16 年度	2,031	886	1,145	4,982	2,156	2,826	2,552	1,452	1,100	2,527	1,435	1,092	25	17	8
平成 17 年度	2,105	931	1,174	5,320	2,369	2,951	2,646	1,405	1,241	2,634	1,395	1,239	12	10	2
平成 18 年度	2,077	903	1,174	5,446	2,395	3,051	2,661	1,419	1,242	2,661	1,419	1,242	-	-	-
平成 19 年度	1,980	912	1,068	5,658	2,478	3,180	2,651	1,400	1,251	2,651	1,400	1,251	-	-	-
平成 20 年度	1,879	877	1,002	5,539	2,393	3,146	2,621	1,368	1,253	2,621	1,368	1,253	-	-	-
国立	-	-	-	-	-	-	-	-	-	-	-	-	-	-	-
公立	1,879	877	1,002	5,539	2,393	3,146	2,621	1,368	1,253	2,621	1,368	1,253	-	-	-
私立	-	-	-	-	-	-	-	-	-	-	-	-	-	-	-
対前年度増減数	△101	△35	△66	△119	△85	△34	△30	△32	2	△30	△32	2	-	-	-

第14表 小学科別生徒数及び入学状況(本科)

区 分	小 学 科 数						生 徒 数					
	合 計			公 立		私 立	合 計			公 立		私 立
	計	全日制	定時制	全日制	定時制	全日制	計	全日制	定時制	全日制	定時制	全日制
合 計	176	166	10	147	10	19	67,524	64,903	2,621	52,823	2,621	12,080
普 通 科	80	70	10	55	10	15	48,285	45,664	2,621	33,971	2,621	11,693
農業に関する学科	13	13	-	13	-	-	2,185	2,185	-	2,185	-	-
農 業	3	3	-	3	-	-	864	864	-	864	-	-
農業土木	1	1	-	1	-	-	114	114	-	114	-	-
造 園	2	2	-	2	-	-	313	313	-	313	-	-
食品科学	4	4	-	4	-	-	453	453	-	453	-	-
農業経済	1	1	-	1	-	-	114	114	-	114	-	-
生物工学	1	1	-	1	-	-	94	94	-	94	-	-
その他	1	1	-	1	-	-	233	233	-	233	-	-
工業に関する学科	38	38	-	38	-	-	4,757	4,757	-	4,757	-	-
機 械	9	9	-	9	-	-	1,287	1,287	-	1,287	-	-
電 気	6	6	-	6	-	-	745	745	-	745	-	-
電 子	1	1	-	1	-	-	116	116	-	116	-	-
情報技術	3	3	-	3	-	-	330	330	-	330	-	-
建 築	5	5	-	5	-	-	546	546	-	546	-	-
土 木	3	3	-	3	-	-	323	323	-	323	-	-
化学工業	3	3	-	3	-	-	331	331	-	331	-	-
デザイン	1	1	-	1	-	-	73	73	-	73	-	-
電子機械	6	6	-	6	-	-	900	900	-	900	-	-
繊維	1	1	-	1	-	-	106	106	-	106	-	-
商業に関する学科	11	11	-	10	-	1	3,533	3,533	-	3,516	-	17
商、業	6	6	-	5	-	1	2,458	2,458	-	2,441	-	17
情報処理	5	5	-	5	-	-	1,075	1,075	-	1,075	-	-
水産に関する学科	3	3	-	3	-	-	260	260	-	260	-	-
海洋漁業	1	1	-	1	-	-	90	90	-	90	-	-
水産食品	1	1	-	1	-	-	75	75	-	75	-	-
その他	1	1	-	1	-	-	95	95	-	95	-	-
家庭に関する学科	7	7	-	5	-	2	885	885	-	623	-	262
家 政	3	3	-	3	-	-	426	426	-	426	-	-
被 服	2	2	-	1	-	1	168	168	-	77	-	91
食 物	2	2	-	1	-	1	291	291	-	120	-	171
看護に関する学科	1	1	-	-	-	1	108	108	-	-	-	108
看 護	1	1	-	-	-	1	108	108	-	-	-	108
福祉に関する学科	1	1	-	1	-	-	93	93	-	93	-	-
福 祉	1	1	-	1	-	-	93	93	-	93	-	-
その他の学科	12	12	-	12	-	-	1,879	1,879	-	1,879	-	-
理 数	4	4	-	4	-	-	598	598	-	598	-	-
音楽・美術	1	1	-	1	-	-	104	104	-	104	-	-
体 育	1	1	-	1	-	-	70	70	-	70	-	-
その他	6	6	-	6	-	-	1,107	1,107	-	1,107	-	-
総合学科	10	10	-	10	-	-	5,539	5,539	-	5,539	-	-

入 学 状 況												区 分
入 学 志 願 者						入 学 者						
合 計			公 立		私 立	合 計			公 立		私 立	
計	全日制	定時制	全日制	定時制	全日制	計	全日制	定時制	全日制	定時制	全日制	
37,762	36,900	862	20,939	862	15,961	22,411	21,640	771	17,635	771	4,005	合 計
30,378	29,516	862	13,690	862	15,826	16,011	15,240	771	11,339	771	3,901	普 通 科
940	940	-	940	-	-	770	770	-	770	-	-	農業に関する学科
347	347	-	347	-	-	308	308	-	308	-	-	農 業
63	63	-	63	-	-	40	40	-	40	-	-	農 業 土 木
115	115	-	115	-	-	109	109	-	109	-	-	造 園
208	208	-	208	-	-	155	155	-	155	-	-	食 品 科 学
38	38	-	38	-	-	38	38	-	38	-	-	農 業 経 済
44	44	-	44	-	-	40	40	-	40	-	-	生 物 工 学
125	125	-	125	-	-	80	80	-	80	-	-	そ の 他
1,880	1,880	-	1,880	-	-	1,631	1,631	-	1,631	-	-	工業に関する学科
511	511	-	511	-	-	440	440	-	440	-	-	機 械
266	266	-	266	-	-	239	239	-	239	-	-	電 気
43	43	-	43	-	-	40	40	-	40	-	-	電 子
143	143	-	143	-	-	123	123	-	123	-	-	情 報 技 術
245	245	-	245	-	-	199	199	-	199	-	-	建 築
149	149	-	149	-	-	121	121	-	121	-	-	土 木
140	140	-	140	-	-	122	122	-	122	-	-	化 学 工 業
-	-	-	-	-	-	-	-	-	-	-	-	デ ザ イン
347	347	-	347	-	-	311	311	-	311	-	-	電 子 機 械
36	36	-	36	-	-	36	36	-	36	-	-	繊 維
1,417	1,417	-	1,417	-	-	1,157	1,157	-	1,157	-	-	商業に関する学科
985	985	-	985	-	-	794	794	-	794	-	-	商 業
432	432	-	432	-	-	363	363	-	363	-	-	情 報 処 理
96	96	-	96	-	-	96	96	-	96	-	-	水産に関する学科
34	34	-	34	-	-	34	34	-	34	-	-	海 洋 漁 業
27	27	-	27	-	-	27	27	-	27	-	-	水 産 食 品
35	35	-	35	-	-	35	35	-	35	-	-	そ の 他
319	319	-	221	-	98	231	231	-	158	-	73	家庭に関する学科
142	142	-	142	-	-	118	118	-	118	-	-	家 政
51	51	-	-	-	51	28	28	-	-	-	28	被 服
126	126	-	79	-	47	85	85	-	40	-	45	食 物
37	37	-	-	-	37	31	31	-	-	-	31	看護に関する学科
37	37	-	-	-	37	31	31	-	-	-	31	看 護
37	37	-	37	-	-	37	37	-	37	-	-	福祉に関する学科
37	37	-	37	-	-	37	37	-	37	-	-	福 祉
677	677	-	677	-	-	611	611	-	611	-	-	その他の学科
264	264	-	264	-	-	220	220	-	220	-	-	理 数
34	34	-	34	-	-	34	34	-	34	-	-	音 楽 ・ 美 術
15	15	-	15	-	-	15	15	-	15	-	-	体 育
364	364	-	364	-	-	342	342	-	342	-	-	そ の 他
1,981	1,981	-	1,981	-	-	1,836	1,836	-	1,836	-	-	総 合 学 科

—高等学校—

第15表 学年別生徒数

市町村等	合 計			全 日 制								
				1 学 年			2 学 年			3 学 年		
	計	男	女	計	男	女	計	男	女	計	男	女
平成19年度	69,865	35,296	34,569	22,881	11,450	11,431	21,957	11,151	10,806	22,304	11,292	11,012
平成20年度	67,591	34,224	33,367	21,826	11,222	10,604	21,837	10,861	10,976	21,240	10,769	10,471
国 立	-	-	-	-	-	-	-	-	-	-	-	-
公 立	55,444	27,857	27,587	17,800	9,079	8,721	17,723	8,729	8,994	17,300	8,681	8,619
私 立	12,147	6,367	5,780	4,026	2,143	1,883	4,114	2,132	1,982	3,940	2,088	1,852
新潟市	24,019	12,081	11,938	7,875	4,014	3,861	7,860	3,928	3,932	7,440	3,726	3,714
北区	1,230	644	586	466	237	229	394	203	191	370	204	166
東区	1,562	806	756	523	272	251	526	266	260	513	268	245
中央区	12,011	5,524	6,487	3,927	1,855	2,072	3,906	1,790	2,116	3,634	1,646	1,988
江南区	2,030	964	1,066	678	323	355	698	341	357	654	300	354
秋葉区	1,696	958	738	526	297	229	595	329	266	575	332	243
南区	418	250	168	166	99	67	145	87	58	107	64	43
西区	3,190	1,957	1,233	946	585	361	968	589	379	976	603	373
西蒲区	1,882	978	904	643	346	297	628	323	305	611	309	302
長岡市	8,214	4,219	3,995	2,563	1,318	1,245	2,558	1,279	1,279	2,617	1,383	1,234
三条市	3,208	1,706	1,502	1,096	591	505	1,029	542	487	1,039	546	493
柏崎市	2,632	1,339	1,293	829	434	395	894	430	464	909	475	434
新発田市	4,780	2,427	2,353	1,595	849	746	1,534	730	804	1,504	767	737
小千谷市	1,263	590	673	438	212	226	434	199	235	391	179	212
加茂市	2,012	990	1,022	673	330	343	645	319	326	627	337	290
十日町市	2,399	1,217	1,182	815	431	384	786	383	403	718	358	360
見附市	543	195	348	162	55	107	197	72	125	184	68	116
村上市	1,746	880	866	479	229	250	477	220	257	468	231	237
燕市	1,063	473	590	307	137	170	379	174	205	377	162	215
糸魚川市	1,335	742	593	458	262	196	434	245	189	443	235	208
妙高市	596	248	348	200	72	128	200	88	112	196	88	108
五泉市	1,126	563	563	387	198	189	390	174	216	349	191	158
上越市	6,111	3,195	2,916	1,925	1,021	904	1,983	1,038	945	1,961	1,010	951
阿賀野市	521	264	257	179	87	92	160	80	80	182	97	85
佐渡市	1,733	883	850	553	295	258	585	296	289	595	292	303
魚沼市	976	525	451	231	127	104	233	133	100	229	123	106
南魚沼市	2,308	1,123	1,185	793	406	387	772	367	405	743	350	393
胎内市	637	360	277	204	120	84	222	124	98	211	116	95
聖籠町	-	-	-	-	-	-	-	-	-	-	-	-
弥彦村	-	-	-	-	-	-	-	-	-	-	-	-
田上町	-	-	-	-	-	-	-	-	-	-	-	-
阿賀町	186	109	77	64	34	30	65	40	25	57	35	22
出雲崎町	183	95	88	-	-	-	-	-	-	-	-	-
川口町	-	-	-	-	-	-	-	-	-	-	-	-
湯沢町	-	-	-	-	-	-	-	-	-	-	-	-
津南町	-	-	-	-	-	-	-	-	-	-	-	-
刈羽村	-	-	-	-	-	-	-	-	-	-	-	-
関川村	-	-	-	-	-	-	-	-	-	-	-	-
粟島浦村	-	-	-	-	-	-	-	-	-	-	-	-

全 日 制			定 時 制												市町村等
専 攻 科			1 学 年			2 学 年			3 学 年			4 学 年			
計	男	女	計	男	女	計	男	女	計	男	女	計	男	女	
72	3	69	820	424	396	764	414	350	735	385	350	332	177	155	平成19年度
67	4	63	797	402	395	764	398	366	720	394	326	340	174	166	平成20年度
-	-	-	-	-	-	-	-	-	-	-	-	-	-	-	国 立
-	-	-	797	402	395	764	398	366	720	394	326	340	174	166	公 立
67	4	63	-	-	-	-	-	-	-	-	-	-	-	-	私 立
-	-	-	251	119	132	243	121	122	217	112	105	133	61	72	新潟市
-	-	-	-	-	-	-	-	-	-	-	-	-	-	-	北区
-	-	-	-	-	-	-	-	-	-	-	-	-	-	-	東区
-	-	-	161	65	96	157	72	85	143	63	80	83	33	50	中央区
-	-	-	-	-	-	-	-	-	-	-	-	-	-	-	江南区
-	-	-	-	-	-	-	-	-	-	-	-	-	-	-	秋葉区
-	-	-	-	-	-	-	-	-	-	-	-	-	-	-	南区
-	-	-	90	54	36	86	49	37	74	49	25	50	28	22	西区
-	-	-	-	-	-	-	-	-	-	-	-	-	-	-	西蒲区
-	-	-	132	64	68	131	64	67	132	67	65	81	44	37	長岡市
-	-	-	-	-	-	18	7	11	14	13	1	12	7	5	三条市
-	-	-	-	-	-	-	-	-	-	-	-	-	-	-	柏崎市
-	-	-	41	20	21	40	27	13	37	17	20	29	17	12	新発田市
-	-	-	-	-	-	-	-	-	-	-	-	-	-	-	小千谷市
67	4	63	-	-	-	-	-	-	-	-	-	-	-	-	加茂市
-	-	-	27	11	16	23	15	8	16	12	4	14	7	7	十日町市
-	-	-	-	-	-	-	-	-	-	-	-	-	-	-	見附市
-	-	-	103	58	45	104	69	35	92	62	30	23	11	12	村上市
-	-	-	-	-	-	-	-	-	-	-	-	-	-	-	燕市
-	-	-	-	-	-	-	-	-	-	-	-	-	-	-	糸魚川市
-	-	-	-	-	-	-	-	-	-	-	-	-	-	-	妙高市
-	-	-	-	-	-	-	-	-	-	-	-	-	-	-	五泉市
-	-	-	81	43	38	74	37	37	58	29	29	29	17	12	上越市
-	-	-	-	-	-	-	-	-	-	-	-	-	-	-	阿賀野市
-	-	-	-	-	-	-	-	-	-	-	-	-	-	-	佐渡市
-	-	-	98	55	43	78	31	47	96	50	46	11	6	5	魚沼市
-	-	-	-	-	-	-	-	-	-	-	-	-	-	-	南魚沼市
-	-	-	-	-	-	-	-	-	-	-	-	-	-	-	胎内市
-	-	-	-	-	-	-	-	-	-	-	-	-	-	-	聖籠町
-	-	-	-	-	-	-	-	-	-	-	-	-	-	-	弥彦村
-	-	-	-	-	-	-	-	-	-	-	-	-	-	-	田上町
-	-	-	-	-	-	-	-	-	-	-	-	-	-	-	阿賀町
-	-	-	64	32	32	53	27	26	58	32	26	8	4	4	出雲崎町
-	-	-	-	-	-	-	-	-	-	-	-	-	-	-	川口町
-	-	-	-	-	-	-	-	-	-	-	-	-	-	-	湯沢町
-	-	-	-	-	-	-	-	-	-	-	-	-	-	-	津南町
-	-	-	-	-	-	-	-	-	-	-	-	-	-	-	刈羽村
-	-	-	-	-	-	-	-	-	-	-	-	-	-	-	関川村
-	-	-	-	-	-	-	-	-	-	-	-	-	-	-	粟島浦村

—高等学校—

第16表 職名別教員数(本務者)

市町村等	合 計			校 長			副 校 長			教 頭			主 幹 教 諭			指 導 教 諭		
	計	男	女	計	男	女	計	男	女	計	男	女	計	男	女	計	男	女
平成19年度	5,071	3,515	1,556	109	104	5	-	-	-	143	136	7	-	-	-	-	-	-
平成20年度	4,932	3,401	1,531	104	100	4	10	10	-	130	122	8	3	3	-	-	-	-
国 立	-	-	-	-	-	-	-	-	-	-	-	-	-	-	-	-	-	-
公 立	4,196	2,854	1,342	89	86	3	3	3	-	113	106	7	-	-	-	-	-	-
私 立	736	547	189	15	14	1	7	7	-	17	16	1	3	3	-	-	-	-
新潟市	1,650	1,136	514	31	30	1	7	7	-	41	38	3	-	-	-	-	-	-
北区	88	57	31	2	2	-	1	1	-	2	2	-	-	-	-	-	-	-
東区	121	79	42	3	3	-	-	-	-	4	4	-	-	-	-	-	-	-
中央区	771	546	225	12	12	-	4	4	-	19	16	3	-	-	-	-	-	-
江南区	138	93	45	2	2	-	1	1	-	3	3	-	-	-	-	-	-	-
秋葉区	115	80	35	3	3	-	-	-	-	3	3	-	-	-	-	-	-	-
南区	32	22	10	1	1	-	-	-	-	1	1	-	-	-	-	-	-	-
西区	252	172	80	5	4	1	1	1	-	5	5	-	-	-	-	-	-	-
西蒲区	133	87	46	3	3	-	-	-	-	4	4	-	-	-	-	-	-	-
長岡市	587	397	190	11	9	2	1	1	-	16	16	-	-	-	-	-	-	-
三条市	211	154	57	4	4	-	-	-	-	6	5	1	-	-	-	-	-	-
柏崎市	200	148	52	5	5	-	-	-	-	5	5	-	-	-	-	-	-	-
新発田市	321	237	84	6	6	-	-	-	-	9	8	1	-	-	-	-	-	-
小千谷市	100	65	35	2	2	-	-	-	-	2	2	-	-	-	-	-	-	-
加茂市	142	95	47	3	3	-	1	1	-	4	4	-	3	3	-	-	-	-
十日町市	181	120	61	4	4	-	-	-	-	6	6	-	-	-	-	-	-	-
見附市	39	23	16	1	1	-	-	-	-	1	1	-	-	-	-	-	-	-
村上市	135	82	53	3	3	-	-	-	-	3	3	-	-	-	-	-	-	-
燕市	87	51	36	2	2	-	-	-	-	3	1	2	-	-	-	-	-	-
糸魚川市	119	89	30	3	3	-	-	-	-	3	3	-	-	-	-	-	-	-
妙高市	48	31	17	1	1	-	-	-	-	1	1	-	-	-	-	-	-	-
五泉市	89	55	34	2	2	-	-	-	-	2	2	-	-	-	-	-	-	-
上越市	482	345	137	12	12	-	1	1	-	13	13	-	-	-	-	-	-	-
阿賀野市	38	26	12	1	1	-	-	-	-	1	1	-	-	-	-	-	-	-
佐渡市	148	106	42	4	4	-	-	-	-	5	5	-	-	-	-	-	-	-
魚沼市	76	52	24	2	2	-	-	-	-	2	2	-	-	-	-	-	-	-
南魚沼市	183	138	45	4	4	-	-	-	-	4	4	-	-	-	-	-	-	-
胎内市	46	27	19	1	1	-	-	-	-	1	1	-	-	-	-	-	-	-
聖籠町	-	-	-	-	-	-	-	-	-	-	-	-	-	-	-	-	-	-
弥彦村	-	-	-	-	-	-	-	-	-	-	-	-	-	-	-	-	-	-
田上町	-	-	-	-	-	-	-	-	-	-	-	-	-	-	-	-	-	-
阿賀町	23	11	12	1	1	-	-	-	-	1	-	1	-	-	-	-	-	-
出雲崎町	27	13	14	1	-	1	-	-	-	1	1	-	-	-	-	-	-	-
川口町	-	-	-	-	-	-	-	-	-	-	-	-	-	-	-	-	-	-
湯沢町	-	-	-	-	-	-	-	-	-	-	-	-	-	-	-	-	-	-
津南町	-	-	-	-	-	-	-	-	-	-	-	-	-	-	-	-	-	-
刈羽村	-	-	-	-	-	-	-	-	-	-	-	-	-	-	-	-	-	-
関川村	-	-	-	-	-	-	-	-	-	-	-	-	-	-	-	-	-	-
粟島浦村	-	-	-	-	-	-	-	-	-	-	-	-	-	-	-	-	-	-

教 諭			助 教 諭			養 護 教 諭			養 護 助 教 諭			栄 養 教 諭			講 師			市町村等
計	男	女	計	男	女	計	男	女	計	男	女	計	男	女	計	男	女	
4,350	3,088	1,262	12	4	8	110	-	110	44	-	44	-	-	-	303	183	120	平成19年度
4,193	2,978	1,215	12	4	8	107	-	107	49	-	49	-	-	-	324	184	140	平成20年度
-	-	-	-	-	-	-	-	-	-	-	-	-	-	-	-	-	-	国 立
3,614	2,529	1,085	-	-	-	94	-	94	48	-	48	-	-	-	235	130	105	公 立
579	449	130	12	4	8	13	-	13	1	-	1	-	-	-	89	54	35	私 立
1,383	990	393	3	1	2	31	-	31	16	-	16	-	-	-	138	70	68	新潟市
73	46	27	2	1	1	3	-	3	-	-	-	-	-	-	5	5	-	北 区
101	69	32	-	-	-	3	-	3	3	-	3	-	-	-	7	3	4	東 区
660	486	174	1	-	1	12	-	12	5	-	5	-	-	-	58	28	30	中 央 区
104	72	32	-	-	-	2	-	2	1	-	1	-	-	-	25	15	10	江 南 区
100	72	28	-	-	-	3	-	3	1	-	1	-	-	-	5	2	3	秋 葉 区
28	20	8	-	-	-	1	-	1	1	-	1	-	-	-	-	-	-	南 区
199	145	54	-	-	-	4	-	4	3	-	3	-	-	-	35	17	18	西 区
118	80	38	-	-	-	3	-	3	2	-	2	-	-	-	3	-	3	西 蒲 区
509	354	155	1	1	-	13	-	13	6	-	6	-	-	-	30	16	14	長 岡 市
187	139	48	-	-	-	4	-	4	2	-	2	-	-	-	8	6	2	三 条 市
172	129	43	-	-	-	4	-	4	1	-	1	-	-	-	13	9	4	柏 崎 市
284	215	69	-	-	-	6	-	6	3	-	3	-	-	-	13	8	5	新 發 田 市
83	55	28	-	-	-	2	-	2	1	-	1	-	-	-	10	6	4	小 千 谷 市
117	81	36	6	1	5	3	-	3	1	-	1	-	-	-	4	2	2	加 茂 市
153	102	51	-	-	-	3	-	3	3	-	3	-	-	-	12	8	4	十 日 町 市
34	21	13	-	-	-	1	-	1	-	-	-	-	-	-	2	-	2	見 附 市
116	71	45	-	-	-	3	-	3	2	-	2	-	-	-	8	5	3	村 上 市
73	46	27	-	-	-	3	-	3	1	-	1	-	-	-	5	2	3	燕 市
104	80	24	-	-	-	3	-	3	-	-	-	-	-	-	6	3	3	糸 魚 川 市
44	28	16	-	-	-	1	-	1	-	-	-	-	-	-	1	1	-	妙 高 市
78	48	30	-	-	-	2	-	2	1	-	1	-	-	-	4	3	1	五 泉 市
408	296	112	2	1	1	13	-	13	3	-	3	-	-	-	30	22	8	上 越 市
33	23	10	-	-	-	1	-	1	1	-	1	-	-	-	1	1	-	阿 賀 野 市
117	90	27	-	-	-	5	-	5	3	-	3	-	-	-	14	7	7	佐 渡 市
63	44	19	-	-	-	2	-	2	1	-	1	-	-	-	6	4	2	魚 沼 市
155	120	35	-	-	-	4	-	4	2	-	2	-	-	-	14	10	4	南 魚 沼 市
39	24	15	-	-	-	1	-	1	-	-	-	-	-	-	4	1	3	胎 内 市
-	-	-	-	-	-	-	-	-	-	-	-	-	-	-	-	-	-	聖 籠 町
-	-	-	-	-	-	-	-	-	-	-	-	-	-	-	-	-	-	弥 彦 村
-	-	-	-	-	-	-	-	-	-	-	-	-	-	-	-	-	-	田 上 町
19	10	9	-	-	-	1	-	1	1	-	1	-	-	-	-	-	-	阿 賀 町
22	12	10	-	-	-	1	-	1	1	-	1	-	-	-	1	-	1	出 雲 崎 町
-	-	-	-	-	-	-	-	-	-	-	-	-	-	-	-	-	-	川 口 町
-	-	-	-	-	-	-	-	-	-	-	-	-	-	-	-	-	-	湯 沢 町
-	-	-	-	-	-	-	-	-	-	-	-	-	-	-	-	-	-	津 南 町
-	-	-	-	-	-	-	-	-	-	-	-	-	-	-	-	-	-	刈 羽 村
-	-	-	-	-	-	-	-	-	-	-	-	-	-	-	-	-	-	関 川 村
-	-	-	-	-	-	-	-	-	-	-	-	-	-	-	-	-	-	粟 島 浦 村

—高等学校—

第17表 職名別職員数(本務者)

市町村等	合 計			事 務 職 員									学校図書館事務員		
				計			主事・主事補等 (公立のみ)			その他					
	計	男	女	計	男	女	計	男	女	計	男	女	計	男	女
平成19年度	975	630	345	462	226	236	387	191	196	75	35	40	7	1	6
平成20年度	946	608	338	451	219	232	374	183	191	77	36	41	7	1	6
国 立	-	-	-	-	-	-	-	-	-	-	-	-
公 立	809	537	272	374	183	191	374	183	191	-	-	-	-	-	-
私 立	137	71	66	77	36	41	77	36	41	7	1	6
新潟市	296	165	131	146	65	81	101	45	56	45	20	25	6	1	5
北区	36	19	17	11	5	6	4	2	2	7	3	4	2	1	1
東区	22	16	6	11	6	5	11	6	5	-	-	-	-	-	-
中央区	118	61	57	60	26	34	41	18	23	19	8	11	3	-	3
江南区	17	7	10	12	5	7	4	1	3	8	4	4	1	-	1
秋葉区	22	16	6	11	6	5	11	6	5	-	-	-	-	-	-
南区	6	3	3	4	2	2	4	2	2	-	-	-	-	-	-
西区	50	27	23	24	8	16	13	3	10	11	5	6	-	-	-
西蒲区	25	16	9	13	7	6	13	7	6	-	-	-	-	-	-
長岡市	110	65	45	53	21	32	40	14	26	13	7	6	-	-	-
三条市	41	25	16	20	7	13	20	7	13	-	-	-	-	-	-
柏崎市	43	30	13	20	10	10	17	8	9	3	2	1	-	-	-
新発田市	69	49	20	29	13	16	25	11	14	4	2	2	1	-	1
小千谷市	16	7	9	9	3	6	9	3	6	-	-	-	-	-	-
加茂市	35	27	8	14	8	6	9	6	3	5	2	3	-	-	-
十日町市	33	26	7	17	11	6	17	11	6	-	-	-	-	-	-
見附市	7	5	2	4	2	2	4	2	2	-	-	-	-	-	-
村上市	25	18	7	11	6	5	11	6	5	-	-	-	-	-	-
燕市	14	7	7	7	3	4	7	3	4	-	-	-	-	-	-
糸魚川市	39	33	6	11	5	6	11	5	6	-	-	-	-	-	-
妙高市	8	3	5	4	1	3	4	1	3	-	-	-	-	-	-
五泉市	12	5	7	8	3	5	8	3	5	-	-	-	-	-	-
上越市	92	67	25	44	25	19	37	22	15	7	3	4	-	-	-
阿賀野市	6	3	3	4	2	2	4	2	2	-	-	-	-	-	-
佐渡市	37	28	9	16	13	3	16	13	3	-	-	-	-	-	-
魚沼市	13	9	4	7	3	4	7	3	4	-	-	-	-	-	-
南魚沼市	34	23	11	18	11	7	18	11	7	-	-	-	-	-	-
胎内市	7	5	2	4	3	1	4	3	1	-	-	-	-	-	-
聖籠町	-	-	-	-	-	-	-	-	-	-	-	-	-	-	-
弥彦村	-	-	-	-	-	-	-	-	-	-	-	-	-	-	-
田上町	-	-	-	-	-	-	-	-	-	-	-	-	-	-	-
阿賀町	4	4	-	2	2	-	2	2	-	-	-	-	-	-	-
出雲崎町	5	4	1	3	2	1	3	2	1	-	-	-	-	-	-
川口町	-	-	-	-	-	-	-	-	-	-	-	-	-	-	-
湯沢町	-	-	-	-	-	-	-	-	-	-	-	-	-	-	-
津南町	-	-	-	-	-	-	-	-	-	-	-	-	-	-	-
刈羽村	-	-	-	-	-	-	-	-	-	-	-	-	-	-	-
関川村	-	-	-	-	-	-	-	-	-	-	-	-	-	-	-
粟島浦村	-	-	-	-	-	-	-	-	-	-	-	-	-	-	-

技術職員			実習助手			養護職員 (看護師等)			用務員			警備員・その他			左記「主事・主事補等」 のうち学校図書館事務 に従事する者(再掲)			市町村等
計	男	女	計	男	女	計	男	女	計	男	女	計	男	女	計	男	女	
24	13	11	250	170	80	-	-	-	184	178	6	48	42	6	69	2	67	平成19年度
25	15	10	242	165	77	-	-	-	171	165	6	50	43	7	69	2	67	平成20年度
-	-	-	-	-	-	-	-	-	-	-	-	-	-	-	国立
11	11	-	241	165	76	-	-	-	156	151	5	27	27	-	69	2	67	公立
14	4	10	1	-	1	-	-	-	15	14	1	23	16	7	私立
14	4	10	58	33	25	-	-	-	48	45	3	24	17	7	19	1	18	新潟市
6	-	6	1	-	1	-	-	-	3	3	-	13	10	3	1	-	1	北区
-	-	-	6	5	1	-	-	-	5	5	-	-	-	-	2	-	2	東区
6	4	2	21	5	16	-	-	-	21	20	1	7	6	1	7	-	7	中央区
-	-	-	1	-	1	-	-	-	3	2	1	-	-	-	1	-	1	江南区
-	-	-	6	5	1	-	-	-	5	5	-	-	-	-	2	1	1	秋葉区
-	-	-	1	-	1	-	-	-	1	1	-	-	-	-	1	-	1	南区
2	-	2	15	14	1	-	-	-	6	5	1	3	-	3	2	-	2	西区
-	-	-	7	4	3	-	-	-	4	4	-	1	1	-	3	-	3	西蒲区
-	-	-	35	22	13	-	-	-	19	19	-	3	3	-	9	-	9	長岡市
-	-	-	13	10	3	-	-	-	8	8	-	-	-	-	4	-	4	三条市
-	-	-	14	11	3	-	-	-	8	8	-	1	1	-	4	-	4	柏崎市
-	-	-	24	21	3	-	-	-	11	11	-	4	4	-	5	-	5	新発田市
-	-	-	4	1	3	-	-	-	3	3	-	-	-	-	2	-	2	小千谷市
-	-	-	14	12	2	-	-	-	3	3	-	4	4	-	2	-	2	加茂市
-	-	-	8	7	1	-	-	-	7	7	-	1	1	-	2	-	2	十日町市
-	-	-	1	1	-	-	-	-	2	2	-	-	-	-	1	-	1	見附市
-	-	-	8	6	2	-	-	-	5	5	-	1	1	-	2	-	2	村上市
-	-	-	2	-	2	-	-	-	5	4	1	-	-	-	1	-	1	燕市
11	11	-	7	7	-	-	-	-	3	3	-	7	7	-	2	-	2	糸魚川市
-	-	-	2	-	2	-	-	-	2	2	-	-	-	-	1	-	1	妙高市
-	-	-	2	-	2	-	-	-	2	2	-	-	-	-	2	-	2	五泉市
-	-	-	27	22	5	-	-	-	19	18	1	2	2	-	5	-	5	上越市
-	-	-	1	-	1	-	-	-	1	1	-	-	-	-	1	-	1	阿賀野市
-	-	-	9	4	5	-	-	-	9	8	1	3	3	-	1	-	1	佐渡市
-	-	-	2	2	-	-	-	-	4	4	-	-	-	-	1	1	-	魚沼市
-	-	-	8	4	4	-	-	-	8	8	-	-	-	-	4	-	4	南魚沼市
-	-	-	1	-	1	-	-	-	2	2	-	-	-	-	1	-	1	胎内市
-	-	-	-	-	-	-	-	-	-	-	-	-	-	-	-	-	-	聖籠町
-	-	-	-	-	-	-	-	-	-	-	-	-	-	-	-	-	-	弥彦村
-	-	-	-	-	-	-	-	-	-	-	-	-	-	-	-	-	-	田上町
-	-	-	1	1	-	-	-	-	1	1	-	-	-	-	-	-	-	阿賀町
-	-	-	1	1	-	-	-	-	1	1	-	-	-	-	-	-	-	出雲崎町
-	-	-	-	-	-	-	-	-	-	-	-	-	-	-	-	-	-	川口町
-	-	-	-	-	-	-	-	-	-	-	-	-	-	-	-	-	-	湯沢町
-	-	-	-	-	-	-	-	-	-	-	-	-	-	-	-	-	-	津南町
-	-	-	-	-	-	-	-	-	-	-	-	-	-	-	-	-	-	刈羽村
-	-	-	-	-	-	-	-	-	-	-	-	-	-	-	-	-	-	関川村
-	-	-	-	-	-	-	-	-	-	-	-	-	-	-	-	-	-	粟島浦村

—中等教育学校—

第18表 学校数、学級数及び教職員数

区 分	学 校 数	学 級 数							
		合 計	前 期 課 程			後 期 課 程			
			計	1学年	2学年	3学年	計	全日制	定時制
平成16年度	2	10	10	4	4	2	-	-	-
平成17年度	3	16	14	6	4	4	2	2	-
平成18年度	4	24	18	8	6	4	6	6	-
平成19年度	5	35	25	11	8	6	10	10	-
平成20年度	6	46	32	13	11	8	14	14	-
国立	-	-	-	-	-	-
公立	6	46	32	13	11	8	14	14	-
私立	-	-	-	-	-	-
対前年度増減数	1	11	7	2	3	2	4	4	-

第18表 学校数、学級数及び教職員数(つづき)

区 分	教員数(本務者)			職員数(本務者)		
	計	男	女	計	男	女
平成16年度	27	17	10	10	5	5
平成17年度	47	34	13	10	6	4
平成18年度	74	48	26	9	5	4
平成19年度	98	67	31	10	6	4
平成20年度	133	86	47	19	12	7
国立	-	-	-	-	-	-
公立	133	86	47	19	12	7
私立	-	-	-	-	-	-
対前年度増減数	35	19	16	9	6	3

* 後期課程の学級数は、公立本科のみの集計である。

—中等教育学校—
第19表 学年別生徒数

区 分	合 計			前 期 課 程											
				計			1 学 年			2 学 年			3 学 年		
	計	男	女	計	男	女	計	男	女	計	男	女	計	男	女
平成 16 年度	407	162	245	407	162	245	163	64	99	162	65	97	82	33	49
平成 17 年度	647	250	397	570	217	353	246	89	157	163	64	99	161	64	97
平成 18 年度	968	380	588	737	285	452	328	132	196	245	88	157	164	65	99
平成 19 年度	1,388	563	825	1,003	405	598	433	187	246	325	130	195	245	88	157
平成 20 年度	1,827	728	1,099	1,287	517	770	531	200	331	431	187	244	325	130	195
国立	-	-	-	-	-	-	-	-	-	-	-	-	-	-	-
公立	1,827	728	1,099	1,287	517	770	531	200	331	431	187	244	325	130	195
私立	-	-	-	-	-	-	-	-	-	-	-	-	-	-	-
対前年度増減数	439	165	274	284	112	172	98	13	85	106	57	49	80	42	38

第19表 学年別生徒数(つづき)

区 分	後 期 課 程														
	計			全 日 制											
	計	男	女	計	男	女	計	男	女	計	男	女	計	男	女
平成 16 年度	-	-	-	-	-	-	-	-	-	-	-	-	-	-	-
平成 17 年度	77	33	44	77	33	44	77	33	44	-	-	-	-	-	
平成 18 年度	231	95	136	231	95	136	157	63	94	74	32	42	-	-	
平成 19 年度	385	158	227	385	158	227	159	64	95	152	62	90	74	32	42
平成 20 年度	540	211	329	540	211	329	237	86	151	156	65	91	147	60	87
国立	-	-	-	-	-	-	-	-	-	-	-	-	-	-	-
公立	540	211	329	540	211	329	237	86	151	156	65	91	147	60	87
私立	-	-	-	-	-	-	-	-	-	-	-	-	-	-	-
対前年度増減数	155	53	102	155	53	102	78	22	56	4	3	1	73	28	45

第19表 学年別生徒数(つづき)

区 分	後 期 課 程														
	定 時 制														
	計	男	女	計	男	女	計	男	女	計	男	女	計	男	女
平成 16 年度	-	-	-	-	-	-	-	-	-	-	-	-	-	-	-
平成 17 年度	-	-	-	-	-	-	-	-	-	-	-	-	-	-	-
平成 18 年度	-	-	-	-	-	-	-	-	-	-	-	-	-	-	-
平成 19 年度	-	-	-	-	-	-	-	-	-	-	-	-	-	-	-
平成 20 年度	-	-	-	-	-	-	-	-	-	-	-	-	-	-	-
国立	-	-	-	-	-	-	-	-	-	-	-	-	-	-	-
公立	-	-	-	-	-	-	-	-	-	-	-	-	-	-	-
私立	-	-	-	-	-	-	-	-	-	-	-	-	-	-	-
対前年度増減数	-	-	-	-	-	-	-	-	-	-	-	-	-	-	-

—特別支援学校—

第20表 学校数、学級数及び教職員数

区 分	学 校 数			学 級 数						
	計	本 校	分 校	計	幼 稚 部	小 学 部	中 学 部	高 等 部		
								計	本 科	専 攻 科
平成 16 年度	25	21	4	450	10	176	118	146	139	7
平成 17 年度	27	21	6	467	9	182	125	151	145	6
平成 18 年度	27	20	7	482	9	184	131	158	153	5
平成 19 年度	27	20	7	508	9	191	140	168	163	5
平成 20 年度	27	20	7	521	8	185	148	180	175	5
国 立	1	1	-	9	-	3	3	3	3	-
公 立	26	19	7	512	8	182	145	177	172	5
私 立	-	-	-	-	-	-	-	-	-	-
対前年度増減数	-	-	-	13	△1	△6	8	12	12	-

第20表 学校数、学級数及び教職員数(つづき)

区 分	教員数(本務者)			職員数(本務者)		
	計	男	女	計	男	女
平成 16 年度	1,110	465	645	377	99	278
平成 17 年度	1,158	470	688	389	104	285
平成 18 年度	1,200	485	715	362	102	260
平成 19 年度	1,244	511	733	355	100	255
平成 20 年度	1,296	521	775	363	111	252
国 立	29	19	10	-	-	-
公 立	1,267	502	765	363	111	252
私 立	-	-	-	-	-	-
対前年度増減数	52	10	42	8	11	△3

—特別支援学校—

第21表 学年別在学者数

区 分	合 計			幼 稚 部			小 学 部								
	計	男	女	計	男	女	計			1 学 年		2 学 年		3 学 年	
							計	男	女	男	女	男	女	男	女
平成 16 年度	1,652	1,025	627	43	26	17	489	314	175	60	31	48	22	57	33
平成 17 年度	1,735	1,083	652	37	24	13	503	314	189	57	28	65	36	45	26
平成 18 年度	1,788	1,123	665	31	19	12	507	314	193	39	35	60	28	60	36
平成 19 年度	1,875	1,183	692	26	14	12	520	331	189	49	23	45	36	60	27
平成 20 年度	1,924	1,229	695	23	11	12	504	333	171	58	19	48	21	47	34
国立	64	40	24	-	-	-	18	13	5	2	1	2	1	3	-
公立	1,860	1,189	671	23	11	12	486	320	166	56	18	46	20	44	34
私立	-	-	-	-	-	-	-	-	-	-	-	-	-	-	-
対前年度増減数	49	46	3	△3	△3	-	△16	2	△18	9	△4	3	△15	△13	7

第21表 学年別在学者数(つづき)

区 分	小 学 部						中 学 部								
	4 学 年		5 学 年		6 学 年		計			1 学 年		2 学 年		3 学 年	
	男	女	男	女	男	女	計	男	女	男	女	男	女	男	女
平成 16 年度	39	32	43	31	67	26	368	225	143	65	49	78	52	82	42
平成 17 年度	62	35	41	30	44	34	381	232	149	84	45	68	50	80	54
平成 18 年度	51	28	60	33	44	33	384	240	144	77	53	92	45	71	46
平成 19 年度	62	35	52	32	63	36	426	264	162	88	54	84	58	92	50
平成 20 年度	61	27	66	37	53	33	452	277	175	105	60	91	56	81	59
国立	2	1	2	1	2	1	18	11	7	4	2	3	3	4	2
公立	59	26	64	36	51	32	434	266	168	101	58	88	53	77	57
私立	-	-	-	-	-	-	-	-	-	-	-	-	-	-	-
対前年度増減数	△1	△8	14	5	△10	△3	26	13	13	17	6	7	△2	△11	9

第21表 学年別在学者数(つづき)

区 分	高 等 部														
	計			本 科									専 攻 科		
	計	男	女	計			1 学 年		2 学 年		3 学 年		計	男	女
				計	男	女	男	女	男	女	男	女			
平成 16 年度	752	460	292	721	438	283	154	99	162	98	122	86	31	22	9
平成 17 年度	814	513	301	788	496	292	188	102	151	97	157	93	26	17	9
平成 18 年度	866	550	316	848	536	312	203	114	183	102	150	96	18	14	4
平成 19 年度	903	574	329	886	561	325	185	111	197	111	179	103	17	13	4
平成 20 年度	945	608	337	925	592	333	212	112	186	110	194	111	20	16	4
国立	28	16	12	28	16	12	6	4	6	4	4	4	-	-	-
公立	917	592	325	897	576	321	206	108	180	106	190	107	20	16	4
私立	-	-	-	-	-	-	-	-	-	-	-	-	-	-	-
対前年度増減数	42	34	8	39	31	8	27	1	△11	△1	15	8	3	3	-

—専修学校—

第22表 学校数、学科数、生徒数及び教職員数

区 分	学校数	学科数				生徒数								
		計	高等課程	専門課程	一般課程	計			高等課程		専門課程		一般課程	
						計	男	女	男	女	男	女	男	女
平成16年度	80	355	15	336	4	19,298	9,042	10,256	61	94	8,125	9,856	856	306
平成17年度	76	371	13	354	4	18,995	8,784	10,211	51	61	8,007	9,837	726	313
平成18年度	77	393	12	377	4	18,368	8,400	9,968	92	55	7,634	9,630	674	283
平成19年度	79	375	11	360	4	16,666	7,564	9,102	96	47	6,878	8,821	590	234
平成20年度	79	356	11	341	4	15,539	7,055	8,484	100	38	6,451	8,243	504	203
国 立	-	-	-	-	-	-	-	-	-	-	-	-	-	-
公 立	3	6	-	6	-	334	131	203	-	-	131	203	-	-
私 立	76	350	11	335	4	15,205	6,924	8,281	100	38	6,320	8,040	504	203
学校法人立	5	13	-	13	-	1,798	666	1,132	-	-	666	1,132	-	-
準学校法人立	60	315	8	303	4	12,618	6,151	6,467	100	17	5,547	6,247	504	203
財団法人立	1	-	-	-	-	-	-	-	-	-	-	-	-	-
社団法人立	-	-	-	-	-	-	-	-	-	-	-	-	-	-
その他の法人立	5	5	-	5	-	633	74	559	-	-	74	559	-	-
個人立	5	17	3	14	-	156	33	123	-	21	33	102	-	-
対前年度増減数	-	△19	-	△19	-	△1,127	△509	△618	4	△9	△427	△578	△86	△31

第22表 学校数、学科数、生徒数及び教職員数(つづき)

区 分	教員数(本務者)									職員数(本務者)		
	計			高等課程		専門課程		一般課程		計	男	女
	計	男	女	男	女	男	女	男	女			
平成16年度	904	482	422	11	21	448	399	23	2	264	130	134
平成17年度	921	464	457	10	14	433	439	24	4	279	146	133
平成18年度	954	484	470	9	12	450	454	25	4	302	151	151
平成19年度	931	480	451	11	16	443	432	26	3	276	137	139
平成20年度	979	511	468	13	10	473	455	25	3	286	162	124
国 立	-	-	-	-	-	-	-	-	-	-	-	-
公 立	40	25	15	-	-	25	15	-	-	45	39	6
私 立	939	486	453	13	10	448	440	25	3	241	123	118
学校法人立
準学校法人立
財団法人立
社団法人立
その他の法人立
個人立
対前年度増減数	48	31	17	2	△6	30	23	△1	-	10	25	△15

一専修学校一

第23表 学科別生徒数

区 分	学 科 数				生 徒 数								
	計	高等 課程	専門 課程	一般 課程	計			高等課程		専門課程		一般課程	
					計	男	女	男	女	男	女	男	女
合 計	356	11	341	4	15,539	7,055	8,484	100	38	6,451	8,243	504	203
工業関係	67	-	67	-	2,192	1,905	287	-	-	1,905	287	-	-
土木・建築	11	-	11	-	371	322	49	-	-	322	49	-	-
電気・電子	1	-	1	-	56	56	-	-	-	56	-	-	-
自動車整備	4	-	4	-	472	470	2	-	-	470	2	-	-
機械	1	-	1	-	41	40	1	-	-	40	1	-	-
電子計算機	2	-	2	-	7	6	1	-	-	6	1	-	-
情報処理	34	-	34	-	1,078	890	188	-	-	890	188	-	-
その他	14	-	14	-	167	121	46	-	-	121	46	-	-
農業関係	5	-	5	-	134	102	32	-	-	102	32	-	-
農業	4	-	4	-	127	101	26	-	-	101	26	-	-
園芸	1	-	1	-	7	1	6	-	-	1	6	-	-
医療関係	30	-	30	-	3,327	1,058	2,269	-	-	1,058	2,269	-	-
看護	13	-	13	-	1,759	271	1,488	-	-	271	1,488	-	-
臨床検査	2	-	2	-	444	200	244	-	-	200	244	-	-
鍼灸・あんま	3	-	3	-	139	73	66	-	-	73	66	-	-
理学・作業療法	5	-	5	-	537	269	268	-	-	269	268	-	-
その他	7	-	7	-	448	245	203	-	-	245	203	-	-
衛生関係	34	1	33	-	2,509	788	1,721	1	3	787	1,718	-	-
栄養	3	-	3	-	470	77	393	-	-	77	393	-	-
調理	16	1	15	-	735	347	388	1	3	346	385	-	-
理容	1	-	1	-	46	25	21	-	-	25	21	-	-
美容	5	-	5	-	695	213	482	-	-	213	482	-	-
製菓・製パン	5	-	5	-	416	125	291	-	-	125	291	-	-
その他	4	-	4	-	147	1	146	-	-	1	146	-	-
教育・社会福祉関係	32	-	32	-	1,670	503	1,167	-	-	503	1,167	-	-
保育士養成	6	-	6	-	600	130	470	-	-	130	470	-	-
教員養成	1	-	1	-	112	23	89	-	-	23	89	-	-
介護福祉	11	-	11	-	694	271	423	-	-	271	423	-	-
社会福祉	10	-	10	-	220	78	142	-	-	78	142	-	-
その他	4	-	4	-	44	1	43	-	-	1	43	-	-
商業実務関係	58	-	58	-	1,323	405	918	-	-	405	918	-	-
商業	7	-	7	-	188	87	101	-	-	87	101	-	-
経理・簿記	12	-	12	-	251	131	120	-	-	131	120	-	-
秘書	1	-	1	-	19	1	18	-	-	1	18	-	-
経営	3	-	3	-	45	32	13	-	-	32	13	-	-
旅行	-	-	-	-	-	-	-	-	-	-	-	-	-
情報	8	-	8	-	173	98	75	-	-	98	75	-	-
ビジネス	18	-	18	-	557	25	532	-	-	25	532	-	-
その他	9	-	9	-	90	31	59	-	-	31	59	-	-
服飾・家政関係	27	7	20	-	395	39	356	-	29	39	327	-	-
家政	-	-	-	-	-	-	-	-	-	-	-	-	-
和洋裁	19	7	12	-	174	7	167	-	29	7	138	-	-
その他	8	-	8	-	221	32	189	-	-	32	189	-	-
文化・教養関係	103	3	96	4	3,989	2,255	1,734	99	6	1,652	1,525	504	203
音楽	8	-	8	-	184	79	105	-	-	79	105	-	-
美術	3	-	3	-	111	31	80	-	-	31	80	-	-
デザイン	22	-	22	-	543	205	338	-	-	205	338	-	-
外国語	2	-	2	-	49	10	39	-	-	10	39	-	-
演劇・映画	3	-	3	-	98	41	57	-	-	41	57	-	-
写真	1	-	1	-	14	5	9	-	-	5	9	-	-
通訳・ガイド	2	-	2	-	105	23	82	-	-	23	82	-	-
受験・補習	4	-	-	4	707	504	203	-	-	-	-	504	203
動物	5	-	5	-	233	45	188	-	-	45	188	-	-
法律行政	7	-	7	-	502	382	120	-	-	382	120	-	-
スポーツ	28	2	26	-	1,016	790	226	99	4	691	222	-	-
その他	18	1	17	-	427	140	287	-	2	140	285	-	-

第24表 学科別入学状況及び卒業生数

区 分	入 学 状 況											
	入 学 定 員			入 学 者								
	計	計のうち 春期の 募集分	入 学 志 願 者	計			計のうち中学校新規卒業生			計のうち高等学校新規卒業生		
計				男	女	計	男	女	計	男	女	
合 計	12,576	12,205	8,291	7,162	3,343	3,819	32	29	3	5,296	2,233	3,063
工業関係	1,661	1,661	1,018	968	831	137
土木・建築	360	360	222	219	186	33
電気・電子	30	30	33	33	33	-
自動車整備	290	290	226	218	217	1
機 械	30	30	24	24	24	-
電子計算機	15	15	4	4	4	-
情報処理	731	731	418	394	313	81
その他	205	205	91	76	54	22
農業関係	110	110	66	63	46	17
農 業	90	90	61	58	45	13
園 芸	20	20	5	5	1	4
医療関係	1,340	1,340	1,799	1,100	342	758
看 護	630	630	1,133	610	110	500
臨床検査	160	160	177	147	61	86
鍼・灸・あんま	90	90	62	48	24	24
理学・作業療法	180	180	240	137	68	69
その他	280	280	187	158	79	79
衛生関係	1,990	1,990	1,360	1,277	415	862
栄 養	200	200	159	139	18	121
調 理	840	840	488	456	210	246
理 容	40	40	24	23	15	8
美 容	480	480	349	341	115	226
製菓・製パン	280	280	244	222	56	166
その他	150	150	96	96	1	95
教育・社会福祉関係	1,610	1,610	756	659	188	471
保育士養成	465	465	285	235	53	182
教員養成	80	80	45	34	8	26
介護福祉	625	625	286	263	90	173
社会福祉	330	330	121	109	36	73
その他	110	110	19	18	1	17
商業実務関係	1,220	1,220	744	709	221	488
商 業	145	145	105	101	45	56
経 理・簿記	210	210	162	150	84	66
秘 書	15	15	12	10	1	9
経 営	65	65	24	22	17	5
旅 行	-	-	-	-	-	-
情 報	190	190	78	71	36	35
ビジネス	450	450	305	299	17	282
その他	145	145	58	56	21	35
服飾・家政関係	725	589	159	150	12	138
家 政	45	-	-	-	-	-
和 洋 裁	440	349	71	69	2	67
その他	240	240	88	81	10	71
文化・教養関係	3,920	3,685	2,389	2,236	1,288	948
音 楽	105	105	107	105	42	63
美 術	90	90	55	50	15	35
デザイン	455	455	286	255	96	159
外国語	60	60	26	23	2	21
演劇・映画	130	130	56	56	21	35
写 真	10	10	11	10	2	8
通訳・ガイド	60	60	51	51	12	39
受験・補習	1,200	1,200	707	707	504	203
動 物	210	210	95	90	15	75
法律行政	310	310	291	281	203	78
スポーツ	630	615	468	429	327	102
その他	660	440	236	179	49	130

卒業者数 (前年度間)									区分
計			計のうち就職者数						
計	男	女	関係分野に就職した者			その他の分野に就職した者			
			計	男	女	計	男	女	
7,740	3,601	4,139	5,112	2,099	3,013	687	344	343	合計
1,003	867	136	784	682	102	81	67	14	工業関係
227	197	30	159	140	19	6	5	1	土木・建築
29	29	-	28	28	-	-	-	-	電気・電子
213	208	5	170	166	4	3	3	-	自動車整備
21	21	-	20	20	-	-	-	-	機械
3	2	1	1	1	-	-	-	-	電子計算機
458	370	88	372	301	71	59	48	11	情報処理
52	40	12	34	26	8	13	11	2	その他
6	2	4	2	1	1	-	-	-	農業関係
-	-	-	-	-	-	-	-	-	農業
6	2	4	2	1	1	-	-	-	園芸
967	314	653	804	243	561	3	2	1	医療関係
432	57	375	415	56	359	-	-	-	看護
151	62	89	106	36	70	-	-	-	臨床検査
34	22	12	19	11	8	2	2	-	鍼灸・あんま
132	56	76	103	42	61	-	-	-	理学・作業療法
218	117	101	161	98	63	1	-	1	その他
1,177	399	778	1,072	365	707	36	16	20	衛生関係
133	27	106	117	22	95	7	2	5	栄養
426	199	227	380	179	201	14	6	8	調理
34	24	10	33	24	9	1	-	1	理容
364	100	264	345	97	248	5	2	3	美容
168	49	119	151	43	108	7	6	1	製菓・製パン
52	-	52	46	-	46	2	-	2	その他
980	307	673	804	232	572	47	21	26	教育・社会福祉関係
268	56	212	230	39	191	21	11	10	保育士養成
70	9	61	59	6	53	9	3	6	教員養成
470	191	279	422	161	261	4	4	-	介護福祉
97	37	60	34	17	17	13	3	10	社会福祉
75	14	61	59	9	50	-	-	-	その他
887	275	612	636	162	474	169	77	92	商業実務関係
167	81	86	107	47	60	24	15	9	商業
115	59	56	69	31	38	44	27	17	経理・簿記
7	-	7	7	-	7	-	-	-	秘書
13	7	6	12	7	5	1	-	1	経営
5	1	4	3	1	2	1	-	1	旅行
130	76	54	89	42	47	28	21	7	情報
386	23	363	303	13	290	61	9	52	ビジネス
64	28	36	46	21	25	10	5	5	その他
245	33	212	170	20	150	20	5	15	服飾・家政関係
-	-	-	-	-	-	-	-	-	家政
91	9	82	53	7	46	9	1	8	和洋裁
154	24	130	117	13	104	11	4	7	その他
2,475	1,404	1,071	840	394	446	331	156	175	文化・教養関係
115	54	61	39	15	24	15	7	8	音楽
86	21	65	18	4	14	39	7	32	美術
326	136	190	111	44	67	76	29	47	デザイン
24	6	18	6	3	3	13	3	10	外国語
6	5	1	4	3	1	-	-	-	演劇・映画
16	5	11	5	-	5	1	-	1	写真
45	15	30	36	12	24	2	-	2	通訳・ガイド
824	590	234	-	-	-	-	-	-	受験・補習
155	23	132	105	10	95	18	5	13	動物
270	195	75	165	123	42	76	50	26	法律行政
389	288	101	222	152	70	67	51	16	スポーツ
219	66	153	129	28	101	24	4	20	その他

—各種学校—

第25表 学校数、課程数、生徒数、入学者数、卒業者数及び教職員数

区 分	学校数	課程数	生 徒 数			入 学 者 数						卒 業 者 数 (前年度間)				
						計			計のうち就業 している者							
			計	男	女	計	男	女	計	男	女	計	男	女		
平成 16 年 度	16	16	733	325	408	556	271	285	31	5	26	674	360	314		
平成 17 年 度	16	15	577	215	362	446	180	266	45	3	42	558	274	284		
平成 18 年 度	12	12	340	88	252	217	54	163	56	10	46	367	128	239		
平成 19 年 度	11	10	230	64	166	113	27	86	12	2	10	194	40	154		
平成 20 年 度	9	9	146	33	113	65	12	53	13	1	12	101	28	73		
課 程 別 内 訳	医療関係	准看護	2	2	101	22	79	48	10	38	50	14	36
	衛生関係	美容	-	-	-	-	-	-	-	-	32	10	22
	家政関係	和洋裁	2	2	22	-	22	11	-	11	11	-	11
	文化・教養関係	その他	1	2	4	1	3	3	-	3	3	1	2
	その他	予備校	1	1	1	1	-	1	1	-	1	1	-
外国人学校		1	2	18	9	9	2	1	1	4	2	2	
対前年度増減数	△2	△1	△84	△31	△53	△48	△15	△33	1	△1	2	△93	△12	△81		

第25表 学校数、課程数、生徒数、入学者数、卒業者数及び教職員数(つづき)

区 分	教員数(本務者)			職員数(本務者)		
	計	男	女	計	男	女
平成 16 年 度	42	18	24	25	10	15
平成 17 年 度	42	17	25	24	9	15
平成 18 年 度	34	9	25	14	5	9
平成 19 年 度	29	9	20	12	4	8
平成 20 年 度	22	7	15	9	2	7
課 程 別 内 訳	医療関係	准看護
	衛生関係	美容
	家政関係	和洋裁
	文化・教養関係	その他
	その他	予備校
外国人学校	
対前年度増減数	△7	△2	△5	△3	△2	△1

* 学校数の課程別内訳には、休校中の学校は含まれていない。

一学校通信教育調査(高等学校)一

第26表 学校数、学科数、生徒数、入退学者数、履修者数及び教職員数

区 分	学 校 数		協 力 校 数	学 科 数 (本 科)										
	独立校	併置校		計	普通	農業	工業	商業	水産	家庭	看護	情報	福祉	その他
平成16年度	2	3	-	5	5	-	-	-	-	-	-	-	-	-
平成17年度	2	3	-	5	5	-	-	-	-	-	-	-	-	-
平成18年度	3	2	-	5	5	-	-	-	-	-	-	-	-	-
平成19年度	3	2	-	5	5	-	-	-	-	-	-	-	-	-
平成20年度	3	2	-	5	5	-	-	-	-	-	-	-	-	-
国立	-	-	-	-	-	-	-	-	-	-	-	-	-	-
公立	-	2	-	2	2	-	-	-	-	-	-	-	-	-
私立	3	-	-	3	3	-	-	-	-	-	-	-	-	-
対前年度増減数	-	-	-	-	-	-	-	-	-	-	-	-	-	-

第26表 学校数、学科数、生徒数、入退学者数、履修者数及び教職員数(つづき)

区 分	生 徒 数					入 学 者 数 (本 科)						退 学 者 数 (本 科) (前 年 度 間)		
	通 信 制 課 程 の 生 徒			定 時 制 課 程 か ら の 併 修 者		入 学 者 (当 該 年 度)			入 学 者 (前 年 度 間)			計	男	女
	計	男	女	男	女	計	男	女	計	男	女			
平成16年度	2,635	1,277	1,358	7	1	889	443	446	761	349	412	1,374	835	539
平成17年度	2,519	1,222	1,297	4	13	707	337	370	793	397	396	133	70	63
平成18年度	2,659	1,385	1,274	10	16	807	449	358	735	341	394	111	57	54
平成19年度	2,954	1,528	1,426	19	14	791	389	402	876	484	392	135	79	56
平成20年度	3,402	1,736	1,666	23	17	859	413	446	930	451	479	144	72	72
国立	-	-	-	-	-	-	-	-	-	-	-	-	-	-
公立	2,278	1,169	1,109	23	17	545	246	299	531	253	278	63	34	29
私立	1,124	567	557	-	-	314	167	147	399	198	201	81	38	43
対前年度増減数	448	208	240	4	3	68	24	44	54	△33	87	9	△7	16

第26表 学校数、学科数、生徒数、入退学者数、履修者数及び教職員数(つづき)

区 分	履 修 者 数 (実 数)	教 員 数 (本 務 者)			職 員 数 (本 務 者)		
		計	男	女	計	男	女
平成16年度	1,883	67	47	20	9	5	4
平成17年度	1,511	69	49	20	8	4	4
平成18年度	2,314	75	51	24	12	7	5
平成19年度	2,614	80	54	26	11	7	4
平成20年度	3,040	80	56	24	10	7	3
国立	-	-	-	-	-	-	-
公立	1,920	31	21	10	-	-	-
私立	1,120	49	35	14	10	7	3
対前年度増減数	426	-	2	△2	△1	-	△1

* 「履修者数(実数)」とは、「生徒数」(「通信制課程の生徒」に「定時制課程からの併修者」を加えた数)のうち、実際に1科目以上履修している生徒の実数をいう。

—不就学学齡児童生徒調査—
第27表 不就学学齡児童生徒数

区分	6歳		7歳		8歳		9歳		10歳		11歳		計 (6~11)		12歳		13歳		14歳		計 (12~14)		合計			
	男	女	男	女	男	女	男	女	男	女	男	女	男	女	男	女	男	女	男	女	男	女	計	男	女	計
就 学 免 除 者	肢体不自由	-	-	-	-	-	-	-	-	-	-	-	-	-	-	-	-	-	-	-	-	-	-	-	-	-
	病弱・虚弱	-	-	-	-	-	-	-	-	-	-	-	-	-	-	-	-	-	-	-	-	-	-	-	-	-
	知的障害	-	-	-	-	-	-	-	-	-	-	-	-	-	-	-	-	-	-	-	-	-	-	-	-	-
	児童自立支援 施設又は少年 院にいるため	-	-	-	-	-	-	-	-	-	-	-	-	-	-	-	-	-	-	-	-	-	-	-	-	-
	その他	-	-	-	1	-	-	-	-	-	1	-	-	-	2	-	-	-	-	-	-	-	-	-	2	2
計	-	-	-	1	-	-	-	-	-	1	-	-	-	2	-	-	-	-	-	-	-	-	-	2	2	
就 学 猶 予 者	視覚障害	-	-	-	-	-	-	-	-	-	-	-	-	-	-	-	-	-	-	-	-	-	-	-	-	-
	弱視	-	-	-	-	-	-	-	-	-	-	-	-	-	-	-	-	-	-	-	-	-	-	-	-	-
	聴覚障害	-	-	-	-	-	-	-	-	-	-	-	-	-	-	-	-	-	-	-	-	-	-	-	-	-
	難聴	-	-	-	-	-	-	-	-	-	-	-	-	-	-	-	-	-	-	-	-	-	-	-	-	-
	肢体不自由	-	-	-	-	-	-	-	-	-	-	-	-	-	1	-	-	-	-	-	1	-	-	1	1	1
	病弱・虚弱	-	-	-	-	-	-	-	-	-	-	-	-	-	-	-	-	-	-	-	-	-	-	-	-	-
	知的障害	-	-	-	-	-	-	-	-	-	-	-	-	-	-	-	-	-	-	-	-	-	-	-	-	-
児童自立支援 施設又は少年 院にいるため	-	-	-	-	-	-	-	-	-	-	-	-	-	-	-	-	-	-	-	-	-	-	-	-	-	
その他	-	-	1	-	-	-	1	-	-	-	-	-	2	-	-	-	-	-	-	-	-	-	2	-	2	
計	-	-	1	-	-	-	1	-	-	-	-	-	2	-	-	1	-	-	-	-	-	1	2	1	3	
1年以上居所 不明者数	-	-	-	-	1	-	-	-	-	-	-	-	1	-	-	-	-	-	-	-	-	-	1	-	1	
学齡児童生徒 死亡者数 (前年度間)	2	1	-	-	-	-	-	-	-	-	-	-	2	1	2	1	-	1	-	-	2	2	4	3	7	

—学校施設調査—
第28表 学校建物面積

単位:㎡

区分	合計	設置者所有				借用	設置者所有建物の構造別			
		計	校舎	屋内運動場 (講堂を含む)	寄宿舎		木造	鉄筋コンクリート造	鉄骨造 その他	
私立	幼稚園	112,530	111,778	92,696	19,009	73	752	18,549	49,516	43,713
	学校法人立	112,296	111,544	92,462	19,009	73	752	18,549	49,282	43,713
	その他の法人立	234	234	234	-	-	-	-	234	-
	個人立	-	-	-	-	-	-	-	-	-
	小学校	-	-	-	-	-	-	-	-	-
	中学校	7,690	7,690	5,589	1,901	200	-	-	6,571	1,119
	高等学校	212,873	212,658	139,494	61,961	11,203	215	1,577	158,574	52,507
	中等教育学校	-	-	-	-	-	-	-	-	-
	特別支援学校	-	-	-	-	-	-	-	-	-
	専修学校	252,427	241,568	204,629	8,360	28,579	10,859	9,618	124,219	107,731
各種学校	7,921	5,774	2,147	274	3,288	2,212	
公立	専修学校	32,369	32,369	25,651	1,592	5,126	-	581	16,122	15,666
	各種学校	-	-	-	-	-	-

第29表 学校土地面積

単位:㎡

区分	合計	設置者所有				借用				
		計	屋外運動場	実験実習地	建物敷地 ・ その他	計	屋外運動場	実験実習地	建物敷地 ・ その他	
私立	幼稚園	268,667	167,200	76,242	7,423	83,535	101,467	53,197	1,694	46,576
	学校法人立	267,904	166,437	75,842	7,423	83,172	101,467	53,197	1,694	46,576
	その他の法人立	763	763	400	-	363	-	-	-	-
	個人立	-	-	-	-	-	-	-	-	-
	小学校	-	-	-	-	-	-	-	-	-
	中学校	5,460	5,460	700	-	4,760	-	-	-	-
	高等学校	717,910	695,475	422,542	-	272,933	22,435	2,986	-	19,449
	中等教育学校	-	-	-	-	-	-	-	-	-
	特別支援学校	-	-	-	-	-	-	-	-	-
	専修学校	402,957	301,661	26,504	9,086	266,071	101,296	36,503	6,046	58,747
各種学校	19,826	17,893	1,933	
公立	専修学校	598,711	597,272	14,917	461,634	120,721	1,439	1,439	-	-
	各種学校	-	-	-

—中学校卒業後の状況—
第30表 進路別卒業生数

市町村等	卒業生総数			高等学校等 進学者(A)		専修学校 (高等課程) 進学者(B)		専修学校 (一般課程)等 入学者(C)		公共職業能力 開発施設等 入学者(D)		就 職 者		左記以外の者		死亡・不詳	
	計	男	女	男	女	男	女	男	女	男	女	男	女	男	女	男	女
平成19年3月	24,333	12,267	12,066	12,141	11,957	-	4	1	7	11	-	33	13	80	85	1	-
平成20年3月	23,257	11,989	11,268	11,856	11,197	4	3	4	2	19	1	25	12	81	52	-	1
国 立	356	164	192	163	189	-	-	-	-	-	-	-	-	1	3	-	-
公 立	22,754	11,765	10,989	11,633	10,921	4	3	4	2	19	1	25	12	80	49	-	1
私 立	147	60	87	60	87	-	-	-	-	-	-	-	-	-	-	-	-
新潟市	7,627	3,914	3,713	3,870	3,691	-	-	-	-	1	1	13	2	30	18	-	1
北区	817	416	401	409	399	-	-	-	-	-	-	6	-	1	2	-	-
東区	1,430	732	698	720	696	-	-	-	-	-	-	3	1	9	1	-	-
中央区	1,585	813	772	806	769	-	-	-	-	1	-	1	-	5	3	-	-
江南区	644	310	334	309	332	-	-	-	-	-	-	1	1	-	1	-	-
秋葉区	684	355	329	353	326	-	-	-	-	-	-	-	-	2	3	-	-
南区	549	285	264	281	261	-	-	-	-	-	-	-	-	4	3	-	-
西区	1,278	661	617	654	613	-	-	-	-	-	-	-	-	7	4	-	-
西蒲区	640	342	298	338	295	-	-	-	-	-	1	2	-	2	1	-	1
長岡市	2,740	1,389	1,351	1,379	1,343	2	1	-	-	3	-	1	2	4	5	-	-
三条市	1,036	531	505	525	502	-	1	-	-	2	-	-	-	4	2	-	-
柏崎市	784	401	383	401	381	-	-	-	-	-	-	-	-	-	2	-	-
新発田市	1,067	561	506	551	506	1	-	1	-	1	-	2	-	5	-	-	-
小千谷市	377	189	188	187	186	-	-	-	-	-	-	-	1	2	1	-	-
加茂市	312	156	156	154	152	-	-	-	1	-	-	-	-	2	3	-	-
十日町市	625	328	297	324	295	-	-	1	-	1	-	1	-	1	2	-	-
見附市	445	225	220	224	219	-	-	-	-	1	-	-	-	-	1	-	-
村上市	666	351	315	348	312	-	-	-	-	-	-	-	3	3	-	-	-
燕市	776	411	365	405	364	-	-	-	-	4	-	-	-	2	1	-	-
糸魚川市	437	241	196	240	194	-	-	-	-	-	-	-	1	1	1	-	-
妙高市	401	220	181	216	180	-	-	1	-	-	-	-	-	3	1	-	-
五泉市	538	259	279	258	279	-	-	-	-	-	-	1	-	-	-	-	-
上越市	2,059	1,067	992	1,057	986	-	-	1	-	-	-	-	-	9	6	-	-
阿賀野市	484	249	235	239	233	1	-	-	-	-	-	4	1	5	1	-	-
佐渡市	572	303	269	300	267	-	-	-	-	-	-	2	-	1	2	-	-
魚沼市	416	220	196	218	193	-	1	-	-	1	-	-	2	1	-	-	-
南魚沼市	687	364	323	357	319	-	-	-	1	4	-	1	-	2	3	-	-
胎内市	295	163	132	160	132	-	-	-	-	-	-	-	-	3	-	-	-
聖籠町	166	80	86	78	86	-	-	-	-	-	-	-	-	2	-	-	-
弥彦村	84	45	39	45	39	-	-	-	-	-	-	-	-	-	-	-	-
田上町	147	66	81	64	80	-	-	-	-	1	-	-	-	1	1	-	-
阿賀町	105	53	52	53	52	-	-	-	-	-	-	-	-	-	-	-	-
出雲崎町	38	16	22	16	22	-	-	-	-	-	-	-	-	-	-	-	-
川口町	49	22	27	22	27	-	-	-	-	-	-	-	-	-	-	-	-
湯沢町	88	44	44	44	43	-	-	-	-	-	-	-	-	-	1	-	-
津南町	114	59	55	59	54	-	-	-	-	-	-	-	-	-	1	-	-
刈羽村	39	20	19	20	19	-	-	-	-	-	-	-	-	-	-	-	-
関川村	78	39	39	39	39	-	-	-	-	-	-	-	-	-	-	-	-
粟島浦村	5	3	2	3	2	-	-	-	-	-	-	-	-	-	-	-	-

—中学校卒業後の状況—

(A)のうち 就職者		(B)のうち 就職者		(C)のうち 就職者		(D)のうち 就職者		就職者総数			高等学校等 進学率(%)			専修学校 (高等課程) 進学率(%)			就職率 (%)			市町村等
男	女	男	女	男	女	男	女	計	男	女	計	男	女	計	男	女	計	男	女	
1	-	-	-	-	-	-	-	47	34	13	99.0	99.0	99.1	0.0	-	0.0	0.2	0.3	0.1	平成19年3月
2	-	-	-	-	-	-	-	39	27	12	99.1	98.9	99.4	0.0	0.0	0.0	0.2	0.2	0.1	平成20年3月
-	-	-	-	-	-	-	-	-	-	-	98.9	99.4	98.4	-	-	-	-	-	-	国立
2	-	-	-	-	-	-	-	39	27	12	99.1	98.9	99.4	0.0	0.0	0.0	0.2	0.2	0.1	公立
-	-	-	-	-	-	-	-	-	-	-	100.0	100.0	100.0	-	-	-	-	-	-	私立
-	-	-	-	-	-	-	-	15	13	2	99.1	98.9	99.4	-	-	-	0.2	0.3	0.1	新潟市
-	-	-	-	-	-	-	-	6	6	-	98.9	98.3	99.5	-	-	-	0.7	1.4	-	北区
-	-	-	-	-	-	-	-	4	3	1	99.0	98.4	99.7	-	-	-	0.3	0.4	0.1	東区
-	-	-	-	-	-	-	-	1	1	-	99.4	99.1	99.6	-	-	-	0.1	0.1	-	中央区
-	-	-	-	-	-	-	-	2	1	1	99.5	99.7	99.4	-	-	-	0.3	0.3	0.3	江南区
-	-	-	-	-	-	-	-	-	-	-	99.3	99.4	99.1	-	-	-	-	-	-	秋葉区
-	-	-	-	-	-	-	-	-	-	-	98.7	98.6	98.9	-	-	-	-	-	-	南区
-	-	-	-	-	-	-	-	-	-	-	99.1	98.9	99.4	-	-	-	-	-	-	西区
-	-	-	-	-	-	-	-	2	2	-	98.9	98.8	99.0	-	-	-	0.3	0.6	-	西蒲区
-	-	-	-	-	-	-	-	3	1	2	99.3	99.3	99.4	0.1	0.1	0.1	0.1	0.1	0.1	長岡市
-	-	-	-	-	-	-	-	-	-	-	99.1	98.9	99.4	0.1	-	0.2	-	-	-	三条市
-	-	-	-	-	-	-	-	-	-	-	99.7	100.0	99.5	-	-	-	-	-	-	柏崎市
-	-	-	-	-	-	-	-	2	2	-	99.1	98.2	100.0	0.1	0.2	-	0.2	0.4	-	新発田市
-	-	-	-	-	-	-	-	1	-	1	98.9	98.9	98.9	-	-	-	0.3	-	0.5	小千谷市
-	-	-	-	-	-	-	-	-	-	-	98.1	98.7	97.4	-	-	-	-	-	-	加茂市
-	-	-	-	-	-	-	-	1	1	-	99.0	98.8	99.3	-	-	-	0.2	0.3	-	十日町市
1	-	-	-	-	-	-	-	1	1	-	99.6	99.6	99.5	-	-	-	0.2	0.4	-	見附市
-	-	-	-	-	-	-	-	3	-	3	99.1	99.1	99.0	-	-	-	0.5	-	1.0	村上市
-	-	-	-	-	-	-	-	-	-	-	99.1	98.5	99.7	-	-	-	-	-	-	燕市
-	-	-	-	-	-	-	-	1	-	1	99.3	99.6	99.0	-	-	-	0.2	-	0.5	糸魚川市
-	-	-	-	-	-	-	-	-	-	-	98.8	98.2	99.4	-	-	-	-	-	-	妙高市
-	-	-	-	-	-	-	-	1	1	-	99.8	99.6	100.0	-	-	-	0.2	0.4	-	五泉市
-	-	-	-	-	-	-	-	-	-	-	99.2	99.1	99.4	-	-	-	-	-	-	上越市
-	-	-	-	-	-	-	-	5	4	1	97.5	96.0	99.1	0.2	0.4	-	1.0	1.6	0.4	阿賀野市
-	-	-	-	-	-	-	-	2	2	-	99.1	99.0	99.3	-	-	-	0.3	0.7	-	佐渡市
-	-	-	-	-	-	-	-	2	-	2	98.8	99.1	98.5	0.2	-	0.5	0.5	-	1.0	魚沼市
-	-	-	-	-	-	-	-	1	1	-	98.4	98.1	98.8	-	-	-	0.1	0.3	-	南魚沼市
-	-	-	-	-	-	-	-	-	-	-	99.0	98.2	100.0	-	-	-	-	-	-	胎内市
-	-	-	-	-	-	-	-	-	-	-	98.8	97.5	100.0	-	-	-	-	-	-	聖籠町
-	-	-	-	-	-	-	-	-	-	-	100.0	100.0	100.0	-	-	-	-	-	-	弥彦村
-	-	-	-	-	-	-	-	-	-	-	98.0	97.0	98.8	-	-	-	-	-	-	田上町
-	-	-	-	-	-	-	-	-	-	-	100.0	100.0	100.0	-	-	-	-	-	-	阿賀町
1	-	-	-	-	-	-	-	1	1	-	100.0	100.0	100.0	-	-	-	2.6	6.3	-	出雲崎町
-	-	-	-	-	-	-	-	-	-	-	100.0	100.0	100.0	-	-	-	-	-	-	川口町
-	-	-	-	-	-	-	-	-	-	-	98.9	100.0	97.7	-	-	-	-	-	-	湯沢町
-	-	-	-	-	-	-	-	-	-	-	99.1	100.0	98.2	-	-	-	-	-	-	津南町
-	-	-	-	-	-	-	-	-	-	-	100.0	100.0	100.0	-	-	-	-	-	-	刈羽村
-	-	-	-	-	-	-	-	-	-	-	100.0	100.0	100.0	-	-	-	-	-	-	関川村
-	-	-	-	-	-	-	-	-	-	-	100.0	100.0	100.0	-	-	-	-	-	-	粟島浦村

— 中学校卒業後の状況 —

第31表 高等学校等進学者、専修学校(一般課程)等入学者の内訳

市町村等	高等学校等進学者														
	合計			高等学校等進学者											
				計			全日制			定時制			通信制		
	計	男	女	計	男	女	計	男	女	計	男	女	計	男	女
平成19年3月	24,098	12,141	11,957	23,714	11,841	11,873	22,782	11,378	11,404	651	326	325	281	137	144
平成20年3月	23,053	11,856	11,197	22,659	11,562	11,097	21,682	11,095	10,587	651	320	331	326	147	179
国立	352	163	189	343	159	184	342	159	183	-	-	-	1	-	1
公立	22,554	11,633	10,921	22,169	11,343	10,826	21,193	10,876	10,317	651	320	331	325	147	178
私立	147	60	87	147	60	87	147	60	87	-	-	-	-	-	-
新潟市	7,561	3,870	3,691	7,467	3,807	3,660	7,184	3,671	3,513	151	72	79	132	64	68
北区	808	409	399	800	405	395	766	392	374	14	4	10	20	9	11
東区	1,416	720	696	1,387	702	685	1,318	669	649	46	20	26	23	13	10
中央区	1,575	806	769	1,558	793	765	1,499	763	736	31	17	14	28	13	15
江南区	641	309	332	633	304	329	605	293	312	11	3	8	17	8	9
秋葉区	679	353	326	668	346	322	654	338	316	7	6	1	7	2	5
南区	542	281	261	535	276	259	516	269	247	7	2	5	12	5	7
西区	1,267	654	613	1,258	647	611	1,218	621	597	26	17	9	14	9	5
西蒲区	633	338	295	628	334	294	608	326	282	9	3	6	11	5	6
長岡市	2,722	1,379	1,343	2,616	1,290	1,326	2,500	1,239	1,261	93	44	49	23	7	16
三条市	1,027	525	502	1,012	516	496	979	502	477	8	2	6	25	12	13
柏崎市	782	401	381	765	389	376	717	372	345	39	10	29	9	7	2
新発田市	1,057	551	506	1,048	546	502	999	522	477	33	17	16	16	7	9
小千谷市	373	187	186	361	179	182	335	161	174	23	17	6	3	1	2
加茂市	306	154	152	301	149	152	293	146	147	2	-	2	6	3	3
十日町市	619	324	295	615	320	295	608	317	291	7	3	4	-	-	-
見附市	443	224	219	425	208	217	404	193	211	6	3	3	15	12	3
村上市	660	348	312	650	341	309	578	303	275	68	37	31	4	1	3
燕市	769	405	364	756	394	362	730	375	355	12	12	-	14	7	7
糸魚川市	434	240	194	425	234	191	414	230	184	3	3	-	8	1	7
妙高市	396	216	180	393	215	178	382	206	176	10	8	2	1	1	-
五泉市	537	258	279	531	252	279	519	250	269	4	-	4	8	2	6
上越市	2,043	1,057	986	2,022	1,039	983	1,952	1,011	941	54	25	29	16	3	13
阿賀野市	472	239	233	464	234	230	438	223	215	13	4	9	13	7	6
佐渡市	567	300	267	557	296	261	556	296	260	-	-	-	1	-	1
魚沼市	411	218	193	404	213	191	354	184	170	47	28	19	3	1	2
南魚沼市	676	357	319	666	351	315	615	327	288	41	16	25	10	8	2
胎内市	292	160	132	290	158	132	280	150	130	10	8	2	-	-	-
聖籠町	164	78	86	163	77	86	153	75	78	5	2	3	5	-	5
弥彦村	84	45	39	82	43	39	78	41	37	1	1	-	3	1	2
田上町	144	64	80	143	63	80	133	61	72	1	1	-	9	1	8
阿賀町	105	53	52	104	52	52	102	51	51	1	1	-	1	-	1
出雲崎町	38	16	22	37	15	22	35	13	22	1	1	-	1	1	-
川口町	49	22	27	49	22	27	46	22	24	3	-	3	-	-	-
湯沢町	87	44	43	85	43	42	85	43	42	-	-	-	-	-	-
津南町	113	59	54	107	54	53	104	54	50	3	-	3	-	-	-
刈羽村	39	20	19	38	20	18	35	18	17	3	2	1	-	-	-
関川村	78	39	39	78	39	39	69	36	33	9	3	6	-	-	-
粟島浦村	5	3	2	5	3	2	5	3	2	-	-	-	-	-	-

高等学校等進学者									専修学校(一般課程)等入学者									市町村等
中等教育学校 後期課程進学者			高等専門学校 進学者			特別支援学校 高等部進学者			合計			専修学校(一般課程) 入学者			各種学校 入学者			
計	男	女	計	男	女	計	男	女	計	男	女	計	男	女	計	男	女	
1	-	1	202	184	18	181	116	65	8	1	7	1	1	-	7	-	7	平成19年3月
-	-	-	206	175	31	188	119	69	6	4	2	3	3	-	3	1	2	平成20年3月
-	-	-	8	3	5	1	1	-	-	-	-	-	-	-	-	-	-	国立
-	-	-	198	172	26	187	118	69	6	4	2	3	3	-	3	1	2	公立
-	-	-	-	-	-	-	-	-	-	-	-	-	-	-	-	-	-	私立
-	-	-	34	26	8	60	37	23	-	-	-	-	-	-	-	-	-	新潟市
-	-	-	4	2	2	4	2	2	-	-	-	-	-	-	-	-	-	北區
-	-	-	8	6	2	21	12	9	-	-	-	-	-	-	-	-	-	東區
-	-	-	11	10	1	6	3	3	-	-	-	-	-	-	-	-	-	中央區
-	-	-	2	2	-	6	3	3	-	-	-	-	-	-	-	-	-	江南區
-	-	-	4	2	2	7	5	2	-	-	-	-	-	-	-	-	-	秋葉區
-	-	-	2	2	-	5	3	2	-	-	-	-	-	-	-	-	-	南區
-	-	-	3	2	1	6	5	1	-	-	-	-	-	-	-	-	-	西區
-	-	-	-	-	-	5	4	1	-	-	-	-	-	-	-	-	-	西蒲區
-	-	-	84	73	11	22	16	6	-	-	-	-	-	-	-	-	-	長岡市
-	-	-	10	8	2	5	1	4	-	-	-	-	-	-	-	-	-	三条市
-	-	-	9	6	3	8	6	2	-	-	-	-	-	-	-	-	-	柏崎市
-	-	-	5	3	2	4	2	2	1	1	-	-	-	-	1	1	-	新発田市
-	-	-	7	7	-	5	1	4	-	-	-	-	-	-	-	-	-	小千谷市
-	-	-	3	3	-	2	2	-	1	-	1	-	-	-	1	-	1	加茂市
-	-	-	-	-	-	4	4	-	1	1	-	1	1	-	-	-	-	十日町市
-	-	-	15	14	1	3	2	1	-	-	-	-	-	-	-	-	-	見附市
-	-	-	1	1	-	9	6	3	-	-	-	-	-	-	-	-	-	村上市
-	-	-	8	7	1	5	4	1	-	-	-	-	-	-	-	-	-	燕市
-	-	-	3	3	-	6	3	3	-	-	-	-	-	-	-	-	-	糸魚川市
-	-	-	1	1	-	2	-	2	1	1	-	1	1	-	-	-	-	妙高市
-	-	-	-	-	-	6	6	-	-	-	-	-	-	-	-	-	-	五泉市
-	-	-	8	7	1	13	11	2	1	1	-	1	1	-	-	-	-	上越市
-	-	-	2	2	-	6	3	3	-	-	-	-	-	-	-	-	-	阿賀野市
-	-	-	1	1	-	9	3	6	-	-	-	-	-	-	-	-	-	佐渡市
-	-	-	4	4	-	3	1	2	-	-	-	-	-	-	-	-	-	魚沼市
-	-	-	4	2	2	6	4	2	1	-	1	-	-	-	1	-	1	南魚沼市
-	-	-	1	1	-	1	1	-	-	-	-	-	-	-	-	-	-	胎内市
-	-	-	-	-	-	1	1	-	-	-	-	-	-	-	-	-	-	聖籠町
-	-	-	1	1	-	1	1	-	-	-	-	-	-	-	-	-	-	弥彦村
-	-	-	-	-	-	1	1	-	-	-	-	-	-	-	-	-	-	田上町
-	-	-	-	-	-	1	1	-	-	-	-	-	-	-	-	-	-	阿賀町
-	-	-	-	-	-	1	1	-	-	-	-	-	-	-	-	-	-	出雲崎町
-	-	-	-	-	-	-	-	-	-	-	-	-	-	-	-	-	-	川口町
-	-	-	1	1	-	1	-	1	-	-	-	-	-	-	-	-	-	湯沢町
-	-	-	4	4	-	2	1	1	-	-	-	-	-	-	-	-	-	津南町
-	-	-	-	-	-	1	-	1	-	-	-	-	-	-	-	-	-	刈羽村
-	-	-	-	-	-	-	-	-	-	-	-	-	-	-	-	-	-	関川村
-	-	-	-	-	-	-	-	-	-	-	-	-	-	-	-	-	-	粟島浦村

－中学校卒業後の状況－
第32表 産業別就職者数

市町村等	就 職 者 総 数									第 1 次 産 業				
	計			男			女			計	地域別		男女別	
	計	県内	県外	計	県内	県外	計	県内	県外		県内	県外	男	女
平成19年3月	47	33	14	34	22	12	13	11	2	2	1	1	2	-
平成20年3月	39	34	5	27	22	5	12	12	-	1	1	-	-	1
国 立	-	-	-	-	-	-	-	-	-	-	-	-	-	-
公 立	39	34	5	27	22	5	12	12	-	1	1	-	-	1
私 立	-	-	-	-	-	-	-	-	-	-	-	-	-	-
新潟市	15	14	1	13	12	1	2	2	-	-	-	-	-	-
北区	6	6	-	6	6	-	-	-	-	-	-	-	-	-
東区	4	4	-	3	3	-	1	1	-	-	-	-	-	-
中央区	1	1	-	1	1	-	-	-	-	-	-	-	-	-
江南区	2	2	-	1	1	-	1	1	-	-	-	-	-	-
秋葉区	-	-	-	-	-	-	-	-	-	-	-	-	-	-
南区	-	-	-	-	-	-	-	-	-	-	-	-	-	-
西区	-	-	-	-	-	-	-	-	-	-	-	-	-	-
西蒲区	2	1	1	2	1	1	-	-	-	-	-	-	-	-
長岡市	3	3	-	1	1	-	2	2	-	-	-	-	-	-
三条市	-	-	-	-	-	-	-	-	-	-	-	-	-	-
柏崎市	-	-	-	-	-	-	-	-	-	-	-	-	-	-
新発田市	2	1	1	2	1	1	-	-	-	-	-	-	-	-
小千谷市	1	1	-	-	-	-	1	1	-	-	-	-	-	-
加茂市	-	-	-	-	-	-	-	-	-	-	-	-	-	-
十日町市	1	1	-	1	1	-	-	-	-	-	-	-	-	-
見附市	1	-	1	1	-	1	-	-	-	-	-	-	-	-
村上市	3	3	-	-	-	-	3	3	-	1	1	-	-	1
燕市	-	-	-	-	-	-	-	-	-	-	-	-	-	-
糸魚川市	1	1	-	-	-	-	1	1	-	-	-	-	-	-
妙高市	-	-	-	-	-	-	-	-	-	-	-	-	-	-
五泉市	1	1	-	1	1	-	-	-	-	-	-	-	-	-
上越市	-	-	-	-	-	-	-	-	-	-	-	-	-	-
阿賀野市	5	5	-	4	4	-	1	1	-	-	-	-	-	-
佐渡市	2	2	-	2	2	-	-	-	-	-	-	-	-	-
魚沼市	2	2	-	-	-	-	2	2	-	-	-	-	-	-
南魚沼市	1	-	1	1	-	1	-	-	-	-	-	-	-	-
胎内市	-	-	-	-	-	-	-	-	-	-	-	-	-	-
聖籠町	-	-	-	-	-	-	-	-	-	-	-	-	-	-
弥彦村	-	-	-	-	-	-	-	-	-	-	-	-	-	-
田上町	-	-	-	-	-	-	-	-	-	-	-	-	-	-
阿賀町	-	-	-	-	-	-	-	-	-	-	-	-	-	-
出雲崎町	1	-	1	1	-	1	-	-	-	-	-	-	-	-
川口町	-	-	-	-	-	-	-	-	-	-	-	-	-	-
湯沢町	-	-	-	-	-	-	-	-	-	-	-	-	-	-
津南町	-	-	-	-	-	-	-	-	-	-	-	-	-	-
刈羽村	-	-	-	-	-	-	-	-	-	-	-	-	-	-
関川村	-	-	-	-	-	-	-	-	-	-	-	-	-	-
粟島浦村	-	-	-	-	-	-	-	-	-	-	-	-	-	-

第 2 次 産 業					第 3 次 産 業					左 記 以 外 の も の				市町村等	
計	地域別		男女別		計	地域別		男女別		計	地域別		男女別		
	県内	県外	男	女		県内	県外	男	女		県内	県外	男		女
20	16	4	16	4	21	15	6	14	7	4	1	3	2	2	平成19年3月
24	22	2	22	2	14	11	3	5	9	-	-	-	-	-	平成20年3月
-	-	-	-	-	-	-	-	-	-	-	-	-	-	-	国 立
24	22	2	22	2	14	11	3	5	9	-	-	-	-	-	公 立
-	-	-	-	-	-	-	-	-	-	-	-	-	-	-	私 立
12	12	-	12	-	3	2	1	1	2	-	-	-	-	-	新潟市
6	6	-	6	-	-	-	-	-	-	-	-	-	-	-	北 区
3	3	-	3	-	1	1	-	-	1	-	-	-	-	-	東 区
1	1	-	1	-	-	-	-	-	-	-	-	-	-	-	中 央 区
1	1	-	1	-	1	1	-	-	1	-	-	-	-	-	江 南 区
-	-	-	-	-	-	-	-	-	-	-	-	-	-	-	秋 葉 区
-	-	-	-	-	-	-	-	-	-	-	-	-	-	-	南 区
-	-	-	-	-	-	-	-	-	-	-	-	-	-	-	西 区
1	1	-	1	-	1	-	1	1	-	-	-	-	-	-	西 蒲 区
1	1	-	1	-	2	2	-	-	2	-	-	-	-	-	長 岡 市
-	-	-	-	-	-	-	-	-	-	-	-	-	-	-	三 条 市
-	-	-	-	-	-	-	-	-	-	-	-	-	-	-	柏 崎 市
2	1	1	2	-	-	-	-	-	-	-	-	-	-	-	新 発 田 市
-	-	-	-	-	1	1	-	-	1	-	-	-	-	-	小 千 谷 市
-	-	-	-	-	-	-	-	-	-	-	-	-	-	-	加 茂 市
-	-	-	-	-	1	1	-	1	-	-	-	-	-	-	十 日 町 市
1	-	1	1	-	-	-	-	-	-	-	-	-	-	-	見 附 市
-	-	-	-	-	2	2	-	-	2	-	-	-	-	-	村 上 市
-	-	-	-	-	-	-	-	-	-	-	-	-	-	-	燕 市
1	1	-	-	1	-	-	-	-	-	-	-	-	-	-	糸 魚 川 市
-	-	-	-	-	-	-	-	-	-	-	-	-	-	-	妙 高 市
1	1	-	1	-	-	-	-	-	-	-	-	-	-	-	五 泉 市
-	-	-	-	-	-	-	-	-	-	-	-	-	-	-	上 越 市
3	3	-	3	-	2	2	-	1	1	-	-	-	-	-	阿 賀 野 市
2	2	-	2	-	-	-	-	-	-	-	-	-	-	-	佐 渡 市
1	1	-	-	1	1	1	-	-	1	-	-	-	-	-	魚 沼 市
-	-	-	-	-	1	-	1	1	-	-	-	-	-	-	南 魚 沼 市
-	-	-	-	-	-	-	-	-	-	-	-	-	-	-	胎 内 市
-	-	-	-	-	-	-	-	-	-	-	-	-	-	-	聖 籠 町
-	-	-	-	-	-	-	-	-	-	-	-	-	-	-	弥 彦 村
-	-	-	-	-	-	-	-	-	-	-	-	-	-	-	田 上 町
-	-	-	-	-	-	-	-	-	-	-	-	-	-	-	阿 賀 町
-	-	-	-	-	1	-	1	1	-	-	-	-	-	-	出 雲 崎 町
-	-	-	-	-	-	-	-	-	-	-	-	-	-	-	川 口 町
-	-	-	-	-	-	-	-	-	-	-	-	-	-	-	湯 沢 町
-	-	-	-	-	-	-	-	-	-	-	-	-	-	-	津 南 町
-	-	-	-	-	-	-	-	-	-	-	-	-	-	-	刈 羽 村
-	-	-	-	-	-	-	-	-	-	-	-	-	-	-	関 川 村
-	-	-	-	-	-	-	-	-	-	-	-	-	-	-	粟 島 浦 村

—高等学校卒業後の状況—
第33表 進路別卒業生数

市町村等	卒業生総数			大学等 進学者(A)		専修学校 (専門課程) 進学者(B)		専修学校 (一般課程)等 進学者(C)		公共職業能力 開発施設等 進学者(D)		就職者		一時的な 仕事に 就いた者		左記以外 の者		死亡 不詳	
	計	男	女	男	女	男	女	男	女	男	女	男	女	男	女	男	女	男	女
平成19年3月	23,714	11,898	11,816	5,698	5,499	2,239	3,421	634	337	244	49	2,589	1,974	62	114	431	422	1	-
平成20年3月	22,740	11,526	11,214	5,654	5,410	2,089	3,186	544	270	207	49	2,631	1,851	53	99	342	346	6	3
国立	-	-	-	-	-	-	-	-	-	-	-	-	-	-	-	-	-	-	-
公立	18,851	9,408	9,443	4,411	4,464	1,751	2,703	416	218	187	40	2,327	1,648	36	95	274	272	6	3
私立	3,889	2,118	1,771	1,243	946	338	483	128	52	20	9	304	203	17	4	68	74	-	-
新潟市	7,802	3,935	3,867	2,207	2,175	533	888	301	154	48	4	711	456	20	53	115	137	-	-
北区	371	193	178	79	66	38	56	2	3	3	1	61	40	3	-	7	12	-	-
東区	526	269	257	89	61	64	100	3	2	10	-	95	73	4	13	4	8	-	-
中央区	3,831	1,782	2,049	1,179	1,325	164	411	189	87	5	1	169	131	11	23	65	71	-	-
江南区	649	316	333	203	182	35	54	45	27	2	-	31	54	-	9	-	7	-	-
秋葉区	583	316	267	160	158	54	76	20	9	6	-	68	17	2	5	6	2	-	-
南区	115	66	49	16	10	20	12	-	-	1	-	24	24	-	-	5	3	-	-
西区	1,072	662	410	314	231	120	97	14	8	18	2	177	49	-	3	19	20	-	-
西蒲区	655	331	324	167	142	38	82	28	18	3	-	86	68	-	-	9	14	-	-
長岡市	2,774	1,428	1,346	730	642	257	404	48	30	15	2	298	216	17	14	63	38	-	-
三条市	1,124	576	548	278	282	120	164	33	22	10	2	118	61	-	2	17	15	-	-
柏崎市	930	469	461	237	203	64	154	21	6	4	3	137	83	-	1	6	11	-	-
新発田市	1,647	839	808	435	375	105	224	38	13	42	8	199	158	1	3	19	27	-	-
小千谷市	457	208	249	99	107	52	88	3	3	2	-	42	41	1	3	9	7	-	-
加茂市	664	369	295	143	109	100	101	6	2	19	3	92	72	2	-	7	8	-	-
十日町市	700	374	326	148	128	125	131	13	7	5	-	71	58	3	-	9	2	-	-
見附市	193	73	120	32	37	30	61	1	2	-	-	5	15	1	3	4	2	-	-
村上市	603	318	285	106	106	64	97	6	2	1	1	115	61	-	-	20	15	6	3
燕市	376	155	221	72	74	56	82	3	2	1	-	18	53	-	1	5	9	-	-
糸魚川市	477	264	213	101	81	51	62	5	5	4	1	99	58	1	-	3	6	-	-
妙高市	198	75	123	43	51	14	54	5	2	3	-	9	13	-	1	1	2	-	-
五泉市	381	168	213	67	90	35	63	2	-	8	2	54	54	2	1	-	3	-	-
上越市	2,047	1,064	983	455	402	168	301	36	12	30	19	349	208	2	8	24	33	-	-
阿賀野市	151	80	71	14	11	28	26	-	-	4	-	30	31	-	2	4	1	-	-
佐渡市	590	297	293	120	157	88	74	7	1	4	-	70	48	1	1	7	12	-	-
魚沼市	350	194	156	91	71	41	46	2	1	1	1	43	30	-	-	16	7	-	-
南魚沼市	777	370	407	194	238	83	97	13	5	2	3	73	59	-	-	5	5	-	-
胎内市	242	115	127	50	43	34	43	-	1	3	-	22	35	2	3	4	2	-	-
聖籠町	-	-	-	-	-	-	-	-	-	-	-	-	-	-	-	-	-	-	-
弥彦村	-	-	-	-	-	-	-	-	-	-	-	-	-	-	-	-	-	-	-
田上町	-	-	-	-	-	-	-	-	-	-	-	-	-	-	-	-	-	-	-
阿賀町	64	39	25	13	9	9	9	1	-	-	-	15	7	-	-	1	-	-	-
出雲崎町	42	23	19	3	4	5	3	-	-	-	-	12	9	-	-	3	3	-	-
川口町	-	-	-	-	-	-	-	-	-	-	-	-	-	-	-	-	-	-	-
湯沢町	57	36	21	4	3	8	4	-	-	-	-	24	11	-	2	-	1	-	-
津南町	94	57	37	12	12	19	10	-	-	1	-	25	14	-	1	-	-	-	-
刈羽村	-	-	-	-	-	-	-	-	-	-	-	-	-	-	-	-	-	-	-
関川村	-	-	-	-	-	-	-	-	-	-	-	-	-	-	-	-	-	-	-
粟島浦村	-	-	-	-	-	-	-	-	-	-	-	-	-	-	-	-	-	-	-

*「一時的な仕事に就いた者」とは、アルバイト、パート等で臨時的な収入を目的とする仕事に就いた者をいう。

—高等学校卒業後の状況—

(A)のうち 就職者		(B)のうち 就職者		(C)のうち 就職者		(D)のうち 就職者		就職者総数			大学等進学率 (%)			専修学校 (専門課程) 進学率(%)			就職率 (%)			市町村等
男	女	男	女	男	女	男	女	計	男	女	計	男	女	計	男	女	計	男	女	
2	3	2	6	-	5	-	-	4,581	2,593	1,988	47.2	47.9	46.5	23.9	18.8	29.0	19.3	21.8	16.8	平成19年3月
2	2	2	5	-	1	-	-	4,494	2,635	1,859	48.7	49.1	48.2	23.2	18.1	28.4	19.8	22.9	16.6	平成20年3月
-	-	-	-	-	-	-	-	-	-	-	-	-	-	-	-	-	-	-	-	国立
2	2	2	5	-	1	-	-	3,987	2,331	1,656	47.1	46.9	47.3	23.6	18.6	28.6	21.2	24.8	17.5	公立
-	-	-	-	-	-	-	-	507	304	203	56.3	58.7	53.4	21.1	16.0	27.3	13.0	14.4	11.5	私立
-	-	-	-	-	1	-	-	1,168	711	457	56.2	56.1	56.2	18.2	13.5	23.0	15.0	18.1	11.8	新潟市
-	-	-	-	-	1	-	-	102	61	41	39.1	40.9	37.1	25.3	19.7	31.5	27.5	31.6	23.0	北区
-	-	-	-	-	-	-	-	168	95	73	28.5	33.1	23.7	31.2	23.8	38.9	31.9	35.3	28.4	東区
-	-	-	-	-	-	-	-	300	169	131	65.4	66.2	64.7	15.0	9.2	20.1	7.8	9.5	6.4	中央区
-	-	-	-	-	-	-	-	85	31	54	59.3	64.2	54.7	13.7	11.1	16.2	13.1	9.8	16.2	江南区
-	-	-	-	-	-	-	-	85	68	17	54.5	50.6	59.2	22.3	17.1	28.5	14.6	21.5	6.4	秋葉区
-	-	-	-	-	-	-	-	48	24	24	22.6	24.2	20.4	27.8	30.3	24.5	41.7	36.4	49.0	南区
-	-	-	-	-	-	-	-	226	177	49	50.8	47.4	56.3	20.2	18.1	23.7	21.1	26.7	12.0	西区
-	-	-	-	-	-	-	-	154	86	68	47.2	50.5	43.8	18.3	11.5	25.3	23.5	26.0	21.0	西蒲区
-	-	-	1	-	-	-	-	515	298	217	49.5	51.1	47.7	23.8	18.0	30.0	18.6	20.9	16.1	長岡市
-	-	-	-	-	-	-	-	179	118	61	49.8	48.3	51.5	25.3	20.8	29.9	15.9	20.5	11.1	三条市
-	-	-	-	-	-	-	-	220	137	83	47.3	50.5	44.0	23.4	13.6	33.4	23.7	29.2	18.0	柏崎市
-	1	-	1	-	-	-	-	359	199	160	49.2	51.8	46.4	20.0	12.5	27.7	21.8	23.7	19.8	新発田市
-	-	-	-	-	-	-	-	83	42	41	45.1	47.6	43.0	30.6	25.0	35.3	18.2	20.2	16.5	小千谷市
-	-	1	-	-	-	-	-	165	93	72	38.0	38.8	36.9	30.3	27.1	34.2	24.8	25.2	24.4	加茂市
-	-	-	1	-	-	-	-	130	71	59	39.4	39.6	39.3	36.6	33.4	40.2	18.6	19.0	18.1	十日町市
-	-	-	-	-	-	-	-	20	5	15	35.8	43.8	30.8	47.2	41.1	50.8	10.4	6.8	12.5	見附市
1	-	-	-	-	-	-	-	177	116	61	35.2	33.3	37.2	26.7	20.1	34.0	29.4	36.5	21.4	村上市
-	-	-	1	-	-	-	-	72	18	54	38.8	46.5	33.5	36.7	36.1	37.1	19.1	11.6	24.4	燕市
-	-	-	-	-	-	-	-	157	99	58	38.2	38.3	38.0	23.7	19.3	29.1	32.9	37.5	27.2	糸魚川市
-	-	-	-	-	-	-	-	22	9	13	47.5	57.3	41.5	34.3	18.7	43.9	11.1	12.0	10.6	妙高市
-	-	-	-	-	-	-	-	108	54	54	41.2	39.9	42.3	25.7	20.8	29.6	28.3	32.1	25.4	五泉市
1	1	1	-	-	-	-	-	560	351	209	41.9	42.8	40.9	22.9	15.8	30.6	27.4	33.0	21.3	上越市
-	-	-	-	-	-	-	-	61	30	31	16.6	17.5	15.5	35.8	35.0	36.6	40.4	37.5	43.7	阿賀野市
-	-	-	1	-	-	-	-	119	70	49	46.9	40.4	53.6	27.5	29.6	25.3	20.2	23.6	16.7	佐渡市
-	-	-	-	-	-	-	-	73	43	30	46.3	46.9	45.5	24.9	21.1	29.5	20.9	22.2	19.2	魚沼市
-	-	-	-	-	-	-	-	132	73	59	55.6	52.4	58.5	23.2	22.4	23.8	17.0	19.7	14.5	南魚沼市
-	-	-	-	-	-	-	-	57	22	35	38.4	43.5	33.9	31.8	29.6	33.9	23.6	19.1	27.6	胎内市
-	-	-	-	-	-	-	-	-	-	-	-	-	-	-	-	-	-	-	-	聖籠町
-	-	-	-	-	-	-	-	-	-	-	-	-	-	-	-	-	-	-	-	弥彦村
-	-	-	-	-	-	-	-	-	-	-	-	-	-	-	-	-	-	-	-	田上町
-	-	-	-	-	-	-	-	22	15	7	34.4	33.3	36.0	28.1	23.1	36.0	34.4	38.5	28.0	阿賀町
-	-	-	-	-	-	-	-	21	12	9	16.7	13.0	21.1	19.0	21.7	15.8	50.0	52.2	47.4	出雲崎町
-	-	-	-	-	-	-	-	-	-	-	-	-	-	-	-	-	-	-	-	川口町
-	-	-	-	-	-	-	-	35	24	11	12.3	11.1	14.3	21.1	22.2	19.0	61.4	66.7	52.4	湯沢町
-	-	-	-	-	-	-	-	39	25	14	25.5	21.1	32.4	30.9	33.3	27.0	41.5	43.9	37.8	津南町
-	-	-	-	-	-	-	-	-	-	-	-	-	-	-	-	-	-	-	-	刈羽村
-	-	-	-	-	-	-	-	-	-	-	-	-	-	-	-	-	-	-	-	関川村
-	-	-	-	-	-	-	-	-	-	-	-	-	-	-	-	-	-	-	-	粟島浦村

—高等学校卒業後の状況—

第34表 大学等進学者、専修学校(一般課程)等入学者の内訳

市町村等	大 学 等 進 学 者														
	合 計			大 学 (学 部) 進 学 者			短 期 大 学 (本 科) 進 学 者			大 学 ・ 短 期 大 学 の 通 信 教 育 部 進 学 者			大 学 ・ 短 期 大 学 (別 科) 進 学 者		
	計	男	女	計	男	女	計	男	女	計	男	女	計	男	女
平成19年3月	11,197	5,698	5,499	9,329	5,395	3,934	1,733	254	1,479	99	48	51	-	-	-
平成20年3月	11,064	5,654	5,410	9,279	5,345	3,934	1,649	250	1,399	105	56	49	-	-	-
国 立	-	-	-	-	-	-	-	-	-	-	-	-	-	-	-
公 立	8,875	4,411	4,464	7,445	4,180	3,265	1,352	191	1,161	78	40	38	-	-	-
私 立	2,189	1,243	946	1,834	1,165	669	297	59	238	27	16	11	-	-	-
新潟市	4,382	2,207	2,175	3,654	2,075	1,579	677	103	574	51	29	22	-	-	-
北区	145	79	66	127	70	57	16	7	9	2	2	-	-	-	-
東区	150	89	61	101	76	25	41	9	32	8	4	4	-	-	-
中央区	2,504	1,179	1,325	2,096	1,124	972	384	43	341	24	12	12	-	-	-
江南区	385	203	182	346	200	146	39	3	36	-	-	-	-	-	-
秋葉区	318	160	158	275	153	122	42	7	35	1	-	1	-	-	-
南区	26	16	10	21	14	7	5	2	3	-	-	-	-	-	-
西区	545	314	231	425	283	142	114	26	88	6	5	1	-	-	-
西蒲区	309	167	142	263	155	108	36	6	30	10	6	4	-	-	-
長岡市	1,372	730	642	1,189	695	494	169	28	141	14	7	7	-	-	-
三条市	560	278	282	484	262	222	70	13	57	6	3	3	-	-	-
柏崎市	440	237	203	388	233	155	51	3	48	1	1	-	-	-	-
新発田市	810	435	375	692	411	281	116	22	94	2	2	-	-	-	-
小千谷市	206	99	107	173	98	75	33	1	32	-	-	-	-	-	-
加茂市	252	143	109	162	117	45	54	19	35	5	4	1	-	-	-
十日町市	276	148	128	253	148	105	23	-	23	-	-	-	-	-	-
見附市	69	32	37	49	29	20	19	3	16	1	-	1	-	-	-
村上市	212	106	106	158	97	61	46	6	40	8	3	5	-	-	-
燕市	146	72	74	106	69	37	38	2	36	2	1	1	-	-	-
糸魚川市	182	101	81	165	97	68	16	4	12	1	-	1	-	-	-
妙高市	94	43	51	74	41	33	20	2	18	-	-	-	-	-	-
五泉市	157	67	90	110	64	46	45	3	42	2	-	2	-	-	-
上越市	857	455	402	756	441	315	99	12	87	2	2	-	-	-	-
阿賀野市	25	14	11	13	11	2	12	3	9	-	-	-	-	7	-
佐渡市	277	120	157	220	116	104	57	4	53	-	-	-	-	-	-
魚沼市	162	91	71	136	87	49	25	4	21	1	-	1	-	-	-
南魚沼市	432	194	238	395	187	208	37	7	30	-	-	-	-	-	-
胎内市	93	50	43	55	37	18	29	9	20	9	4	5	-	-	-
聖籠町	-	-	-	-	-	-	-	-	-	-	-	-	-	-	-
弥彦村	-	-	-	-	-	-	-	-	-	-	-	-	-	-	-
田上町	-	-	-	-	-	-	-	-	-	-	-	-	-	-	-
阿賀町	22	13	9	19	12	7	3	1	2	-	-	-	-	-	-
出雲崎町	7	3	4	6	3	3	1	-	1	-	-	-	-	-	-
川口町	-	-	-	-	-	-	-	-	-	-	-	-	-	-	-
湯沢町	7	4	3	7	4	3	-	-	-	-	-	-	-	-	-
津南町	24	12	12	15	11	4	9	1	8	-	-	-	-	-	-
刈羽村	-	-	-	-	-	-	-	-	-	-	-	-	-	-	-
関川村	-	-	-	-	-	-	-	-	-	-	-	-	-	-	-
栗島浦村	-	-	-	-	-	-	-	-	-	-	-	-	-	-	-

—高等学校卒業後の状況—

大 学 等 進 学 者						専 修 学 校 (一 般 課 程) 等 入 学 者						市町村等			
高等学校(専攻科)進学者			特別支援学校高等部(専攻科)進学者			合 計			専修学校(一般課程)入学者				各 種 学 校 者		
計	男	女	計	男	女	計	男	女	計	男	女		計	男	女
36	1	35	-	-	-	971	634	337	870	606	264	101	28	73	平成19年3月
31	3	28	-	-	-	814	544	270	748	517	231	66	27	39	平成20年3月
-	-	-	-	-	-	-	-	-	国 立
-	-	-	-	-	-	634	416	218	公 立
31	3	28	-	-	-	180	128	52	私 立
-	-	-	-	-	-	455	301	154	439	297	142	16	4	12	新潟市
-	-	-	-	-	-	5	2	3	1	-	1	4	2	2	北 区
-	-	-	-	-	-	5	3	2	4	3	1	1	-	1	東 区
-	-	-	-	-	-	276	189	87	275	188	87	1	1	-	中央区
-	-	-	-	-	-	72	45	27	72	45	27	-	-	-	江南区
-	-	-	-	-	-	29	20	9	24	19	5	5	1	4	秋葉区
-	-	-	-	-	-	-	-	-	-	-	-	-	-	-	南 区
-	-	-	-	-	-	22	14	8	22	14	8	-	-	-	西 区
-	-	-	-	-	-	46	28	18	41	28	13	5	-	5	西蒲区
-	-	-	-	-	-	78	48	30	71	47	24	7	1	6	長岡市
-	-	-	-	-	-	55	33	22	50	32	18	5	1	4	三条市
-	-	-	-	-	-	27	21	6	27	21	6	-	-	-	柏崎市
-	-	-	-	-	-	51	38	13	44	35	9	7	3	4	新発田市
-	-	-	-	-	-	6	3	3	6	3	3	-	-	-	小千谷市
31	3	28	-	-	-	8	6	2	6	4	2	2	2	-	加茂市
-	-	-	-	-	-	20	13	7	16	12	4	4	1	3	十日町市
-	-	-	-	-	-	3	1	2	2	-	2	1	1	-	見附市
-	-	-	-	-	-	8	6	2	8	6	2	-	-	-	村上市
-	-	-	-	-	-	5	3	2	3	3	-	2	-	2	燕 市
-	-	-	-	-	-	10	5	5	10	5	5	-	-	-	糸魚川市
-	-	-	-	-	-	7	5	2	3	2	1	4	3	1	妙高市
-	-	-	-	-	-	2	2	-	2	2	-	-	-	-	五泉市
-	-	-	-	-	-	48	36	12	36	28	8	12	8	4	上越市
-	-	-	-	-	-	-	-	-	-	-	-	-	-	-	阿賀野市
-	-	-	-	-	-	8	7	1	7	6	1	1	1	-	佐渡市
-	-	-	-	-	-	3	2	1	2	2	-	1	-	1	魚沼市
-	-	-	-	-	-	18	13	5	15	11	4	3	2	1	南魚沼市
-	-	-	-	-	-	1	-	1	-	-	-	1	-	1	胎内市
-	-	-	-	-	-	-	-	-	-	-	-	-	-	-	聖籠町
-	-	-	-	-	-	-	-	-	-	-	-	-	-	-	弥彦村
-	-	-	-	-	-	-	-	-	-	-	-	-	-	-	田上町
-	-	-	-	-	-	1	1	-	1	1	-	-	-	-	阿賀町
-	-	-	-	-	-	-	-	-	-	-	-	-	-	-	出雲崎町
-	-	-	-	-	-	-	-	-	-	-	-	-	-	-	川口町
-	-	-	-	-	-	-	-	-	-	-	-	-	-	-	湯沢町
-	-	-	-	-	-	-	-	-	-	-	-	-	-	-	津南町
-	-	-	-	-	-	-	-	-	-	-	-	-	-	-	刈羽村
-	-	-	-	-	-	-	-	-	-	-	-	-	-	-	関川村
-	-	-	-	-	-	-	-	-	-	-	-	-	-	-	粟島浦村

— 高等学校卒業後の状況 —
第35表 産業別就職者数

市町村等	就職者総数		農業、林業		漁業		鉱業、 採石業、 砂利採取業		建設業		製造業		電気・ガス・ 熱供給・ 水道業		情報通信業		運輸業、 郵便業		卸売業、 小売業	
		県外		県外		県外		県外		県外		県外		県外		県外		県外		県外
平成19年3月	4,581	443	…	…	…	…	…	…	…	…	…	…	…	…	…	…	…	…	…	…
平成20年3月	4,494	420	24	-	2	2	22	-	422	31	2,051	65	149	26	34	6	145	23	556	72
国立	…	…	…	…	…	…	…	…	…	…	…	…	…	…	…	…	…	…	…	…
公立	…	…	…	…	…	…	…	…	…	…	…	…	…	…	…	…	…	…	…	…
私立	…	…	…	…	…	…	…	…	…	…	…	…	…	…	…	…	…	…	…	…
新潟市	1,168	73	6	-	-	-	6	-	130	5	500	8	33	8	13	2	53	4	187	11
北区	102	8	-	-	-	-	-	-	4	-	66	2	-	-	-	-	2	-	8	3
東区	168	9	-	-	-	-	-	-	23	1	71	2	4	2	-	-	4	1	38	-
中央区	300	19	-	-	-	-	2	-	36	-	89	-	3	1	6	-	16	-	71	5
江南区	85	4	-	-	-	-	-	-	7	-	34	-	-	-	3	-	1	-	20	1
秋葉区	85	10	1	-	-	-	-	-	10	-	42	1	-	-	-	-	7	2	14	2
南区	48	-	-	-	-	-	-	-	6	-	24	-	-	-	-	-	-	-	10	-
西区	226	18	1	-	-	-	4	-	41	4	83	2	18	2	4	2	18	1	11	-
西蒲区	154	5	4	-	-	-	-	-	3	-	91	1	8	3	-	-	5	-	15	-
長岡市	515	38	-	-	-	-	11	-	40	2	243	2	14	5	1	1	23	4	58	7
三条市	179	4	-	-	-	-	1	-	13	-	102	-	3	1	-	-	3	-	37	2
柏崎市	220	11	-	-	-	-	-	-	6	-	143	2	18	-	4	-	2	2	3	1
新発田市	359	22	2	-	-	-	-	-	30	-	135	4	45	-	7	-	7	1	49	4
小千谷市	83	7	1	-	-	-	-	-	3	-	57	-	1	-	-	-	2	-	5	-
加茂市	165	5	3	-	-	-	-	-	12	-	93	-	1	-	-	-	2	-	21	1
十日町市	130	20	-	-	-	-	-	-	21	3	45	2	-	-	1	1	3	1	28	7
見附市	20	1	1	-	-	-	1	-	-	-	10	-	-	-	-	-	2	-	1	-
村上市	177	23	2	-	-	-	-	-	14	5	96	3	6	-	-	-	1	-	15	1
燕市	72	4	-	-	-	-	-	-	-	-	41	-	-	-	-	-	1	-	3	-
糸魚川市	157	28	-	-	2	2	-	-	27	5	60	5	4	1	-	-	6	2	13	7
妙高市	22	7	-	-	-	-	-	-	-	-	7	-	-	-	-	-	-	-	4	1
五泉市	108	9	-	-	-	-	-	-	3	-	63	2	-	-	-	-	4	1	10	2
上越市	560	70	5	-	-	-	3	-	64	6	244	13	18	10	-	-	14	5	47	8
阿賀野市	61	3	-	-	-	-	-	-	6	-	30	1	-	-	-	-	1	-	11	-
佐渡市	119	24	-	-	-	-	-	-	20	2	16	-	1	1	2	-	9	-	23	7
魚沼市	73	10	-	-	-	-	-	-	6	1	35	2	2	-	-	-	3	1	9	2
南魚沼市	132	41	-	-	-	-	-	-	8	-	52	18	1	-	4	1	5	1	13	7
胎内市	57	4	1	-	-	-	-	-	1	-	29	-	-	-	-	-	1	-	8	-
聖籠町	-	-	-	-	-	-	-	-	-	-	-	-	-	-	-	-	-	-	-	-
弥彦村	-	-	-	-	-	-	-	-	-	-	-	-	-	-	-	-	-	-	-	-
田上町	-	-	-	-	-	-	-	-	-	-	-	-	-	-	-	-	-	-	-	-
阿賀町	22	3	-	-	-	-	-	-	3	-	12	1	-	-	-	-	-	-	1	-
出雲崎町	21	-	-	-	-	-	-	-	-	-	15	-	-	-	-	-	2	-	2	-
川口町	-	-	-	-	-	-	-	-	-	-	-	-	-	-	-	-	-	-	-	-
湯沢町	35	3	-	-	-	-	-	-	8	1	12	-	-	-	1	1	-	-	3	-
津南町	39	10	3	-	-	-	-	-	7	1	11	2	2	-	1	-	1	1	5	4
刈羽村	-	-	-	-	-	-	-	-	-	-	-	-	-	-	-	-	-	-	-	-
関川村	-	-	-	-	-	-	-	-	-	-	-	-	-	-	-	-	-	-	-	-
粟島浦村	-	-	-	-	-	-	-	-	-	-	-	-	-	-	-	-	-	-	-	-

*「平成19年3月」は、産業分類が異なるため産業別内訳を表記していない。

—高等学校卒業後の状況—

金融業、 保険業	不動産業、 物品賃貸業		学術研究、 専門・技術 サービス業		宿泊業、 飲食 サービス業		生活関連 サービス業、 娯楽業		教育、 学習支援業		医療、福祉		複合 サービス 事業		サービス業 (他に分類さ れないもの)		公務 (他に分類され るものを除く)		左記以外 のもの		市町村等		
	県外	県外	県外	県外	県外	県外	県外	県外	県外	県外	県外	県外	県外	県外	県外	県外	県外	県外	県外	県外			
...	平成19年3月	
19	2	4	1	16	3	387	60	131	31	8	2	110	14	55	-	128	15	216	66	15	1	平成20年3月	
...	国立
...	公立
...	私立
-	-	2	-	4	1	78	3	34	3	6	1	19	2	10	-	32	2	54	23	1	-	新潟市	
-	-	-	-	1	-	7	-	2	-	3	-	1	1	-	-	1	-	7	2	-	-	北区	
-	-	-	-	1	-	9	-	9	-	-	-	3	1	-	-	2	-	4	2	-	-	東区	
-	-	1	-	1	-	21	2	10	-	3	1	5	-	6	-	10	-	20	10	-	-	中央区	
-	-	-	-	-	-	11	-	5	1	-	-	-	-	-	-	2	-	2	2	-	-	江南区	
-	-	-	-	-	-	2	-	1	1	-	-	-	-	1	-	1	-	6	4	-	-	秋葉区	
-	-	-	-	-	-	1	-	2	-	-	-	1	-	1	-	1	-	1	-	1	-	南区	
-	-	1	-	1	1	16	-	3	1	-	-	-	-	-	-	14	2	11	3	-	-	西区	
-	-	-	-	-	-	11	1	2	-	-	-	9	-	2	-	1	-	3	-	-	-	西蒲区	
7	1	1	1	2	-	29	6	12	4	2	1	17	-	18	-	21	2	12	2	4	-	長岡市	
-	-	-	-	-	-	5	-	-	-	-	-	6	-	1	-	4	-	4	1	-	-	三条市	
-	-	-	-	-	-	6	-	2	-	-	-	6	-	5	-	13	4	12	2	-	-	柏崎市	
2	-	-	-	-	-	31	6	15	3	-	-	8	3	2	-	8	1	17	-	1	-	新発田市	
-	-	1	-	-	-	6	5	3	-	-	-	1	-	-	-	-	-	3	2	-	-	小千谷市	
-	-	-	-	-	-	15	-	4	1	-	-	7	1	-	-	1	-	6	2	-	-	加茂市	
-	-	-	-	-	-	12	3	8	2	-	-	2	-	1	-	4	1	5	-	-	-	十日町市	
-	-	-	-	-	-	1	-	-	-	-	-	1	-	1	-	-	-	-	-	2	1	見附市	
-	-	-	-	2	1	20	3	6	2	-	-	3	2	-	-	1	-	10	6	1	-	村上市	
-	-	-	-	-	-	14	-	10	3	-	-	-	-	-	-	-	-	1	1	2	-	燕市	
2	-	-	-	-	-	18	4	1	-	-	-	3	-	1	-	6	-	14	2	-	-	糸魚川市	
1	-	-	-	-	-	3	2	3	3	-	-	-	-	-	-	-	-	4	1	-	-	妙高市	
2	-	-	-	-	-	10	1	4	2	-	-	3	1	-	-	4	-	5	-	-	-	五泉市	
3	-	-	-	8	1	61	15	18	3	-	-	7	3	7	-	21	1	38	5	2	-	上越市	
-	-	-	-	-	-	6	-	-	-	-	-	1	-	1	-	2	-	3	2	-	-	阿賀野市	
-	-	-	-	-	-	20	4	3	2	-	-	7	1	4	-	2	-	11	7	1	-	佐渡市	
-	-	-	-	-	-	7	1	4	2	-	-	-	-	2	-	2	-	3	1	-	-	魚沼市	
1	-	-	-	-	-	21	5	3	1	-	-	13	1	2	-	2	1	7	6	-	-	南魚沼市	
-	-	-	-	-	-	8	1	1	-	-	-	4	-	-	-	-	-	4	3	-	-	胎内市	
-	-	-	-	-	-	-	-	-	-	-	-	-	-	-	-	-	-	-	-	-	-	聖籠町	
-	-	-	-	-	-	-	-	-	-	-	-	-	-	-	-	-	-	-	-	-	-	弥彦村	
-	-	-	-	-	-	-	-	-	-	-	-	-	-	-	-	-	-	-	-	-	-	田上町	
1	1	-	-	-	-	3	-	-	-	-	-	-	-	-	-	1	1	-	-	1	-	阿賀町	
-	-	-	-	-	-	1	-	-	-	-	-	-	-	-	-	-	-	1	-	-	-	出雲崎町	
-	-	-	-	-	-	-	-	-	-	-	-	-	-	-	-	-	-	-	-	-	-	川口町	
-	-	-	-	-	-	7	-	-	-	-	-	1	-	-	-	2	1	1	-	-	-	湯沢町	
-	-	-	-	-	-	5	1	-	-	-	-	1	-	-	-	2	1	1	-	-	-	津南町	
-	-	-	-	-	-	-	-	-	-	-	-	-	-	-	-	-	-	-	-	-	-	刈羽村	
-	-	-	-	-	-	-	-	-	-	-	-	-	-	-	-	-	-	-	-	-	-	関川村	
-	-	-	-	-	-	-	-	-	-	-	-	-	-	-	-	-	-	-	-	-	-	粟島浦村	

—高等学校卒業後の状況—

第36表 県外就職者数

市町村等	県外就職者 総数			北海道		宮城		山形		福島		茨城		栃木		群馬		埼玉		千葉		東京		神奈川		
	計	男	女	男	女	男	女	男	女	男	女	男	女	男	女	男	女	男	女	男	女	男	女	男	女	
平成19年3月	443	265	178	2	-	15	1	9	1	-	1	3	-	1	-	4	4	32	22	10	7	106	98	27	11	
平成20年3月	420	242	178	-	1	16	-	1	-	1	1	1	1	-	-	8	2	18	15	10	8	106	99	40	9	
国 立
公 立
私 立
新潟市	73	49	24	-	-	5	-	-	-	-	1	-	1	-	-	-	-	4	4	3	2	15	14	17	-	
北区	8	2	6	-	-	-	-	-	-	-	-	-	-	-	-	-	-	-	1	-	-	-	5	2	-	
東区	9	8	1	-	-	2	-	-	-	-	-	-	-	-	-	-	-	-	-	1	-	2	-	1	-	
中央区	19	10	9	-	-	1	-	-	-	-	-	-	1	-	-	-	-	2	2	1	2	1	4	5	-	
江南区	4	2	2	-	-	-	-	-	-	-	-	-	-	-	-	-	-	-	-	-	-	-	1	2	-	
秋葉区	10	7	3	-	-	-	-	-	-	-	1	-	-	-	-	-	-	-	1	-	-	4	1	3	-	
南区	-	-	-	-	-	-	-	-	-	-	-	-	-	-	-	-	-	-	-	-	-	-	-	-	-	
西区	18	16	2	-	-	-	-	-	-	-	-	-	-	-	-	-	-	2	-	1	-	7	2	4	-	
西蒲区	5	4	1	-	-	2	-	-	-	-	-	-	-	-	-	-	-	-	-	-	-	1	1	-	-	
長岡市	38	20	18	-	-	4	-	-	-	-	-	-	-	-	-	3	1	3	-	1	1	6	11	2	1	
三条市	4	1	3	-	-	1	-	-	-	-	-	-	-	-	-	-	-	-	1	-	-	-	-	-	1	
柏崎市	11	4	7	-	-	-	-	-	-	-	-	-	-	-	-	-	-	-	1	-	-	3	4	1	-	
新発田市	22	5	17	-	-	-	-	-	-	-	-	-	-	-	-	-	-	-	1	-	-	2	6	1	-	
小千谷市	7	4	3	-	-	-	-	-	-	1	-	-	-	-	-	-	-	-	-	-	1	1	2	2	-	
加茂市	5	3	2	-	-	-	-	-	-	-	-	-	-	-	-	-	-	1	1	-	-	2	1	-	-	
十日町市	20	8	12	-	-	1	-	-	-	-	-	-	-	-	-	-	-	-	-	1	1	4	8	-	1	
見附市	1	-	1	-	1	-	-	-	-	-	-	-	-	-	-	-	-	-	-	-	-	-	-	-	-	
村上市	23	18	5	-	-	-	-	1	-	-	-	1	-	-	-	-	-	2	-	-	-	8	5	5	-	
燕市	4	1	3	-	-	-	-	-	-	-	-	-	-	-	-	-	-	-	-	-	-	-	3	1	-	
糸魚川市	28	12	16	-	-	-	-	-	-	-	-	-	-	-	-	-	-	-	-	2	-	2	7	-	1	
妙高市	7	1	6	-	-	-	-	-	-	-	-	-	-	-	-	-	-	-	1	-	1	1	-	-	-	
五泉市	9	4	5	-	-	-	-	-	-	-	-	-	-	-	-	-	-	-	1	-	1	2	2	-	-	
上越市	70	45	25	-	-	4	-	-	-	-	-	-	-	-	-	1	1	1	2	-	-	24	15	2	2	
阿賀野市	3	2	1	-	-	-	-	-	-	-	-	-	-	-	-	-	-	-	-	-	-	-	1	2	-	
佐渡市	24	14	10	-	-	1	-	-	-	-	-	-	-	-	-	-	-	4	3	-	1	6	4	3	-	
魚沼市	10	4	6	-	-	-	-	-	-	-	-	-	-	-	-	-	-	-	-	1	-	3	4	-	2	
南魚沼市	41	31	10	-	-	-	-	-	-	-	-	-	-	-	-	3	-	2	-	2	-	18	9	2	1	
胎内市	4	3	1	-	-	-	-	-	-	-	-	-	-	-	-	-	-	-	-	-	-	3	1	-	-	
聖籠町	-	-	-	-	-	-	-	-	-	-	-	-	-	-	-	-	-	-	-	-	-	-	-	-	-	
弥彦村	-	-	-	-	-	-	-	-	-	-	-	-	-	-	-	-	-	-	-	-	-	-	-	-	-	
田上町	-	-	-	-	-	-	-	-	-	-	-	-	-	-	-	-	-	-	-	-	-	-	-	-	-	
阿賀町	3	2	1	-	-	-	-	-	-	-	-	-	-	-	-	-	-	-	-	-	-	-	-	1	-	
出雲崎町	-	-	-	-	-	-	-	-	-	-	-	-	-	-	-	-	-	-	-	-	-	-	-	-	-	
川口町	-	-	-	-	-	-	-	-	-	-	-	-	-	-	-	-	-	-	-	-	-	-	-	-	-	
湯沢町	3	3	-	-	-	-	-	-	-	-	-	-	-	-	-	-	-	1	-	-	-	1	-	1	-	
津南町	10	8	2	-	-	-	-	-	-	-	-	-	-	-	-	1	-	-	-	-	-	5	2	-	-	
刈羽村	-	-	-	-	-	-	-	-	-	-	-	-	-	-	-	-	-	-	-	-	-	-	-	-	-	
関川村	-	-	-	-	-	-	-	-	-	-	-	-	-	-	-	-	-	-	-	-	-	-	-	-	-	
粟島浦村	-	-	-	-	-	-	-	-	-	-	-	-	-	-	-	-	-	-	-	-	-	-	-	-	-	

—高等学校卒業後の状況—

富山		石川		長野		岐阜		静岡		愛知		滋賀		京都		大阪		兵庫		山口		沖縄		国外 不詳		市町村等	
男	女	男	女	男	女	男	女	男	女	男	女	男	女	男	女	男	女	男	女	男	女	男	女	男	女		
5	13	2	1	10	8	-	-	17	2	10	2	-	-	3	1	4	3	2	1	1	1	-	-	2	1		平成19年3月
2	9	2	1	9	4	1	2	4	2	8	5	2	-	6	3	3	5	1	1	-	2	1	-	2	8	平成20年3月	
...	国立
...	公立
...	私立
-	-	-	-	-	-	1	1	1	-	1	-	1	-	1	-	1	-	-	-	-	-	-	-	-	-	-	新潟市
-	-	-	-	-	-	-	-	-	-	-	-	-	-	-	-	-	-	-	-	-	-	-	-	-	-	-	北区
-	-	-	-	-	-	-	1	-	-	1	-	1	-	-	-	-	-	-	-	-	-	-	-	-	-	-	東区
-	-	-	-	-	-	-	-	-	-	-	-	-	-	-	-	-	-	-	-	-	-	-	-	-	-	-	中央区
-	-	-	-	-	-	-	-	-	-	-	-	-	-	-	-	-	1	-	-	-	-	-	-	-	-	-	江南区
-	-	-	-	-	-	-	-	-	-	-	-	-	-	-	-	-	-	-	-	-	-	-	-	-	-	-	秋葉区
-	-	-	-	-	-	-	-	-	-	-	-	-	-	-	-	-	-	-	-	-	-	-	-	-	-	-	南区
-	-	-	-	-	-	1	-	-	-	-	-	-	-	1	-	-	-	-	-	-	-	-	-	-	-	-	西区
-	-	-	-	-	-	-	-	1	-	-	-	-	-	-	-	-	-	-	-	-	-	-	-	-	-	-	西蒲区
-	-	-	-	-	-	-	-	-	-	-	4	-	-	-	-	-	-	-	-	-	-	-	1	-	-	-	長岡市
-	-	-	-	-	-	-	-	-	1	-	-	-	-	-	-	-	-	-	-	-	-	-	-	-	-	-	三条市
-	-	-	-	-	-	-	-	-	-	-	-	-	-	-	-	-	2	-	-	-	-	-	-	-	-	-	柏崎市
-	-	-	-	-	-	-	-	1	-	-	-	-	-	-	1	1	-	-	-	-	-	-	-	-	1	8	新発田市
-	-	-	-	-	-	-	-	-	-	-	-	-	-	-	-	-	-	-	-	-	-	-	-	-	-	-	小千谷市
-	-	-	-	-	-	-	-	-	-	-	-	-	-	-	-	-	-	-	-	-	-	-	-	-	-	-	加茂市
-	-	-	-	2	1	-	-	-	-	-	-	-	-	-	-	-	-	-	-	-	-	-	-	-	-	-	十日町市
-	-	-	-	-	-	-	-	-	-	-	-	-	-	-	-	-	-	-	-	-	-	-	-	-	-	-	見附市
-	-	-	-	-	-	-	-	-	-	-	-	-	-	-	-	-	-	1	-	-	-	-	-	-	-	-	村上市
-	-	-	-	-	-	-	-	-	-	-	-	-	-	-	-	-	-	-	-	-	-	-	-	-	-	-	燕市
2	5	1	1	1	1	-	-	-	-	1	-	-	-	1	-	2	-	-	1	-	-	-	-	-	-	-	糸魚川市
-	2	-	-	-	1	-	-	-	-	-	1	-	-	-	-	-	-	-	-	-	-	-	-	-	-	-	妙高市
-	-	-	-	-	-	-	-	1	1	-	-	1	-	-	-	-	-	-	-	-	-	-	-	-	-	-	五泉市
-	2	1	-	4	1	-	-	1	-	2	-	-	-	3	1	1	1	-	-	-	-	-	-	-	1	-	上越市
-	-	-	-	-	-	-	-	-	-	-	-	-	-	-	-	-	-	-	-	-	-	-	-	-	-	-	阿賀野市
-	-	-	-	-	-	-	-	-	-	-	-	-	-	-	-	-	-	-	-	-	-	2	-	-	-	-	佐渡市
-	-	-	-	-	-	-	-	-	-	-	-	-	-	-	-	-	-	-	-	-	-	-	-	-	-	-	魚沼市
-	-	-	-	-	-	-	-	-	-	3	-	-	-	-	1	-	-	-	-	-	-	-	-	-	-	-	南魚沼市
-	-	-	-	-	-	-	-	-	-	-	-	-	-	-	-	-	-	-	-	-	-	-	-	-	-	-	胎内市
-	-	-	-	-	-	-	-	-	-	-	-	-	-	-	-	-	-	-	-	-	-	-	-	-	-	-	聖籠町
-	-	-	-	-	-	-	-	-	-	-	-	-	-	-	-	-	-	-	-	-	-	-	-	-	-	-	弥彦村
-	-	-	-	-	-	-	-	-	-	-	-	-	-	-	-	-	-	-	-	-	-	-	-	-	-	-	田上町
-	-	-	-	-	-	-	1	-	-	1	-	-	-	-	-	-	-	-	-	-	-	-	-	-	-	-	阿賀町
-	-	-	-	-	-	-	-	-	-	-	-	-	-	-	-	-	-	-	-	-	-	-	-	-	-	-	出雲崎町
-	-	-	-	-	-	-	-	-	-	-	-	-	-	-	-	-	-	-	-	-	-	-	-	-	-	-	川口町
-	-	-	-	-	-	-	-	-	-	-	-	-	-	-	-	-	-	-	-	-	-	-	-	-	-	-	湯沢町
-	-	-	-	2	-	-	-	-	-	-	-	-	-	-	-	-	-	-	-	-	-	-	-	-	-	-	津南町
-	-	-	-	-	-	-	-	-	-	-	-	-	-	-	-	-	-	-	-	-	-	-	-	-	-	-	刈羽村
-	-	-	-	-	-	-	-	-	-	-	-	-	-	-	-	-	-	-	-	-	-	-	-	-	-	-	関川村
-	-	-	-	-	-	-	-	-	-	-	-	-	-	-	-	-	-	-	-	-	-	-	-	-	-	-	粟島浦村

— 高等学校卒業後の状況 —

第37表 職業別就職者数

区 分	就職者総数			専門的・技術的職業従事者		事務従事者		販売従事者		サービス従事者		保安職業従事者		農林漁業作業		運輸・通信従事者		生産工程・労務作業		左記以外のもの		
	計	男	女	男	女	男	女	男	女	男	女	男	女	男	女	男	女	男	女	男	女	
平成16年3月	4,671	2,664	2,007	53	75	63	321	198	311	262	634	173	14	48	12	75	12	1,773	628	19	-	
平成17年3月	4,660	2,690	1,970	19	41	60	319	221	347	230	610	171	14	41	11	64	17	1,860	604	24	7	
平成18年3月	4,484	2,596	1,888	67	37	78	257	172	342	224	602	176	17	12	11	90	18	1,744	599	33	5	
平成19年3月	4,581	2,593	1,988	84	57	100	304	127	395	185	544	178	9	16	9	82	23	1,795	638	26	9	
平成20年3月	4,494	2,635	1,859	94	71	75	280	127	348	167	436	169	15	23	3	91	18	1,855	666	34	22	
課程別	全日制	4,273	2,514	1,759	94	70	73	277	122	334	152	404	161	15	23	2	84	18	1,771	617	34	22
	定時制	221	121	100	-	1	2	3	5	14	15	32	8	-	-	1	7	-	84	49	-	-
学 科 別	普通	2,190	1,153	1,037	21	22	37	114	66	231	93	260	99	10	8	1	51	6	757	377	21	16
	農業	325	171	154	1	8	6	9	12	25	9	39	10	-	5	1	3	5	125	67	-	-
	工業	876	833	43	58	3	5	5	21	5	28	2	25	-	2	-	17	-	669	27	8	1
	商業	352	102	250	1	14	24	116	8	32	7	31	6	2	-	-	3	1	51	53	2	1
	水産	67	50	17	-	1	-	-	5	3	1	9	5	-	1	-	1	-	37	4	-	-
	家庭	78	24	54	5	3	-	4	-	7	10	22	4	1	3	-	1	-	1	17	-	-
	福祉	16	1	15	1	11	-	-	-	1	-	1	-	-	-	-	-	1	-	1	-	-
	その他	42	17	25	-	1	2	1	-	5	1	7	1	-	-	-	1	-	12	11	-	-
総合学科	548	284	264	7	8	1	31	15	39	18	65	19	2	4	1	14	5	203	109	3	4	
対前年増減数	△87	42	△129	10	14	△25	△24	-	△47	△18	△108	△9	6	7	△6	9	△5	60	28	8	13	

第37表 職業別就職者数(つづき)

区 分	農林漁業作業者の内訳						生産工程・労務作業者の内訳								
	計		農林業者		漁業者		計		製造・製作業者		定置機関運転・建物機械運転・電気作業		採掘・建設・労務作業		
	男	女	男	女	男	女	男	女	男	女	男	女	男	女	
平成16年3月	48	12	41	12	7	-	1,773	628	1,295	586	142	14	336	28	
平成17年3月	41	11	38	11	3	-	1,860	604	1,368	588	146	5	346	11	
平成18年3月	12	11	9	11	3	-	1,744	599	1,280	576	131	1	333	22	
平成19年3月	16	9	14	9	2	-	1,795	638	1,369	606	156	17	270	15	
平成20年3月	23	3	22	3	1	-	1,855	666	1,453	643	165	9	237	14	
課程別	全日制	23	2	22	2	1	-	1,771	617	1,380	594	163	9	228	14
	定時制	-	1	-	1	-	-	84	49	73	49	2	-	9	-
学 科 別	普通	8	1	8	1	-	757	377	609	369	51	4	97	4	
	農業	5	1	5	1	-	125	67	104	63	6	-	15	4	
	工業	2	-	2	-	-	669	27	485	18	92	5	92	4	
	商業	-	-	-	-	-	51	53	45	52	1	-	5	1	
	水産	1	-	-	-	1	-	37	4	24	4	9	-	4	-
	家庭	3	-	3	-	-	-	1	17	1	17	-	-	-	-
	福祉	-	-	-	-	-	-	1	-	1	-	-	-	-	-
	その他	-	-	-	-	-	-	12	11	9	10	-	-	3	1
総合学科	4	1	4	1	-	-	203	109	176	109	6	-	21	-	
対前年増減数	7	△6	8	△6	△1	-	60	28	84	37	9	△8	△33	△1	

— 高等学校(通信制)卒業後の状況 —

第38表 進路別卒業生数

区 分	卒業生総数			大学等 進学者 (A)		専修学校 (専門課程) 進学者 (B)		専修学校 (一般課程) 等入学者 (C)		公共職業 能力開発 施設等 入学者 (D)		就職者		左記以外 の者		死亡 不詳	
	計	男	女	男	女	男	女	男	女	男	女	男	女	男	女	男	女
平成15年度間	396	167	229	14	15	45	57	3	-	-	-	18	16	87	141	-	-
平成16年度間	433	183	250	23	19	72	103	5	8	3	-	36	54	44	66	-	-
平成17年度間	354	137	217	17	24	36	70	4	5	6	-	38	30	36	88	-	-
平成18年度間	533	242	291	20	24	63	88	-	1	6	-	63	49	90	129	-	-
平成19年度間	513	240	273	36	34	37	50	10	5	7	3	59	46	91	135	-	-
国立	-	-	-	-	-	-	-	-	-	-	-	-	-	-	-	-	-
公立	263	108	155	5	14	8	10	8	4	1	2	24	20	62	105	-	-
私立	250	132	118	31	20	29	40	2	1	6	1	35	26	29	30	-	-
対前年増減数	△20	△2	△18	16	10	△26	△38	10	4	1	3	△4	△3	1	6	-	-

第38表 進路別卒業生数(つづき)

区 分	就職者総数			(A)~(D)の うち就職 している者		大学等進学率 (%)			専修学校 (専門課程) 進学率 (%)			就職率 (%)		
	計	男	女	男	女	計	男	女	計	男	女	計	男	女
平成15年度間	34	18	16	-	-	7.3	8.4	6.6	25.8	26.9	24.9	8.6	10.8	7.0
平成16年度間	90	36	54	-	-	9.7	12.6	7.6	40.4	39.3	41.2	20.8	19.7	21.6
平成17年度間	69	38	31	-	1	11.6	12.4	11.1	29.9	26.3	32.3	19.5	27.7	14.3
平成18年度間	112	63	49	-	-	8.3	8.3	8.2	28.3	26.0	30.2	21.0	26.0	16.8
平成19年度間	105	59	46	-	-	13.6	15.0	12.5	17.0	15.4	18.3	20.5	24.6	16.8
国立	-	-	-	-	-	-	-	-	-	-	-	-	-	-
公立	44	24	20	-	-	7.2	4.6	9.0	6.8	7.4	6.5	16.7	22.2	12.9
私立	61	35	26	-	-	20.4	23.5	16.9	27.6	22.0	33.9	24.4	26.5	22.0
対前年増減数	△7	△4	△3	-	-	5.3	6.7	4.3	△11.3	△10.6	△11.9	△0.5	△1.4	0.0

—中等教育学校卒業後の状況—
第39表 進路別修了者数(前期課程)

区 分	修了者総数			高等学校等進学者				専修学校 (高等課程) 進学者	専修学校 (一般課程) 等入学者	公共職業 能力開発 施設等 入学者	就職者		左記以外 の者		死亡 ・ 不詳		
				うち中等 教育学校 (後期課程) 進学者													
	計	男	女	男	女	男	女	男	女	男	女	男	女	男	女	男	女
平成16年3月	-	-	-	-	-	-	-	-	-	-	-	-	-	-	-	-	-
平成17年3月	82	33	49	33	49	33	44	-	-	-	-	-	-	-	-	-	-
平成18年3月	161	64	97	64	97	63	94	-	-	-	-	-	-	-	-	-	-
平成19年3月	164	65	99	65	99	64	93	-	-	-	-	-	-	-	-	-	-
平成20年3月	243	88	155	88	154	86	150	-	-	-	-	-	1	-	-	-	-
国立	-	-	-	-	-	-	-	-	-	-	-	-	-	-	-	-	-
公立	243	88	155	88	154	86	150	-	-	-	-	-	1	-	-	-	-
私立	-	-	-	-	-	-	-	-	-	-	-	-	-	-	-	-	-
対前年増減数	79	23	56	23	55	22	57	-	-	-	-	-	1	-	-	-	-

第40表 進路別卒業生数(後期課程)

区 分	卒業生総数			大学等 進学者		専修学校 (専門課程) 進学者		専修学校 (一般課程) 等進学者		公共職業 能力開発 施設等 入学者		就職者		一時的な 仕事に 就いた者		左記以外 の者		死亡 ・ 不詳	
計	男	女	男	女	男	女	男	女	男	女	男	女	男	女	男	女	男	女	
平成16年3月	-	-	-	-	-	-	-	-	-	-	-	-	-	-	-	-	-	-	-
平成17年3月	-	-	-	-	-	-	-	-	-	-	-	-	-	-	-	-	-	-	-
平成18年3月	-	-	-	-	-	-	-	-	-	-	-	-	-	-	-	-	-	-	-
平成19年3月	-	-	-	-	-	-	-	-	-	-	-	-	-	-	-	-	-	-	-
平成20年3月	73	31	42	27	30	1	5	2	-	-	-	4	-	-	1	3	-	-	
国立	-	-	-	-	-	-	-	-	-	-	-	-	-	-	-	-	-	-	
公立	73	31	42	27	30	1	5	2	-	-	-	4	-	-	1	3	-	-	
私立	-	-	-	-	-	-	-	-	-	-	-	-	-	-	-	-	-	-	
対前年増減数	73	31	42	27	30	1	5	2	-	-	-	4	-	-	1	3	-	-	

—特別支援学校卒業後の状況—

第41表 進路別卒業生数(中学部)

区 分	卒業生総数			高等学校等進学者								就職者				左記以外の者				死亡・不詳	
				うち特別支援学校高等部(本科)進学者				専修学校(高等課程)進学者		専修学校(一般課程)等入学者						公共職業能力開発施設等入学者		うち社会福祉施設等入所者・通所者			
	計	男	女	男	女	男	女	男	女	男	女	男	女	男	女	男	女	男	女	男	女
平成16年3月	120	67	53	60	48	57	42	-	-	-	-	-	-	1	-	6	5	4	2	-	-
平成17年3月	125	80	45	78	44	77	38	-	-	-	-	-	-	-	-	2	1	2	1	-	-
平成18年3月	135	82	53	80	50	75	46	-	-	-	-	-	-	-	-	2	3	2	2	-	-
平成19年3月	118	70	48	64	47	61	44	-	-	-	-	-	-	-	-	6	1	5	1	-	-
平成20年3月	137	92	45	90	43	83	38	-	-	-	-	-	-	-	-	2	2	2	1	-	-
視覚障害	3	3	-	3	-	3	-	-	-	-	-	-	-	-	-	-	-	-	-	-	-
聴覚障害	11	6	5	6	5	2	1	-	-	-	-	-	-	-	-	-	-	-	-	-	-
知的障害	97	67	30	65	29	65	29	-	-	-	-	-	-	-	-	2	1	2	1	-	-
肢体不自由	16	9	7	9	6	9	6	-	-	-	-	-	-	-	-	-	1	-	-	-	-
病弱・身体虚弱	10	7	3	7	3	4	2	-	-	-	-	-	-	-	-	-	-	-	-	-	-
対前年増減数	19	22	△3	26	△4	22	△6	-	-	-	-	-	-	-	-	△4	1	△3	-	-	-

第42表 進路別卒業生数(高等部)

区 分	卒業生総数			大学等進学者								就職者				左記以外の者				死亡・不詳	
				うち特別支援学校高等部(専攻科)進学者				専修学校(専門課程)進学者		専修学校(一般課程)等入学者						公共職業能力開発施設等入学者		うち社会福祉施設等入所者・通所者			
	計	男	女	男	女	男	女	男	女	男	女	男	女	男	女	男	女	男	女	男	女
平成16年3月	222	144	78	8	5	6	5	1	1	1	-	3	-	26	8	105	64	89	54	-	-
平成17年3月	202	118	84	5	5	1	5	2	2	1	-	2	3	17	11	91	63	80	51	-	-
平成18年3月	246	153	93	6	2	4	1	1	1	-	1	2	4	24	19	120	64	104	57	-	2
平成19年3月	239	146	93	2	4	-	4	2	1	2	1	3	1	27	21	109	65	104	54	1	-
平成20年3月	278	177	101	4	6	4	4	-	1	-	-	5	3	45	15	123	76	117	65	-	-
視覚障害	5	3	2	1	2	1	2	-	-	-	-	-	-	1	-	1	-	-	-	-	-
聴覚障害	17	14	3	3	1	3	1	-	1	-	-	-	-	11	1	-	-	-	-	-	-
知的障害	227	144	83	-	1	-	1	-	-	-	-	5	3	33	13	106	66	101	58	-	-
肢体不自由	18	12	6	-	-	-	-	-	-	-	-	-	-	-	-	12	6	12	6	-	-
病弱・身体虚弱	11	4	7	-	2	-	-	-	-	-	-	-	-	-	1	4	4	4	1	-	-
対前年増減数	39	31	8	2	2	4	-	△2	-	△2	△1	2	2	18	△6	14	11	13	11	△1	-

参考資料

～中学校・高等学校卒業者の都道府県別進学率及び就職率一覧表～

1 中学校卒業者の高等学校等進学率

(高等学校の通信制課程への進学者を含む)

単位:%

	平成20年3月	順位	平成19年3月	順位	対前年比増減
全国	97.8		97.7		0.1
男	97.6		97.4		0.2
女	98.1		98.0		0.1
北海道	98.6	10	98.4	10	0.2
青森	97.7	34	98.0	22	△ 0.3
岩手	98.7	5	98.7	5	0.0
宮城	98.6	8	98.7	4	△ 0.1
秋田	98.2	21	98.4	12	△ 0.2
山形	99.0	2	98.8	2	0.2
福島	97.9	26	97.7	30	0.2
茨城	98.1	24	98.0	21	0.1
栃木	97.6	36	97.6	34	0.0
群馬	97.9	27	97.4	38	0.5
埼玉	98.0	25	97.9	24	0.1
千葉	97.8	32	97.6	32	0.2
東京	97.9	28	97.7	31	0.2
神奈川	97.6	35	97.4	37	0.2
新潟	99.1	1	99.0	1	0.1
富山	98.6	11	98.8	3	△ 0.2
石川	98.7	3	98.5	7	0.2
福井	98.5	14	98.3	15	0.2
山梨	98.4	16	98.6	6	△ 0.2
長野	98.5	13	98.1	20	0.4
岐阜	97.9	29	97.6	35	0.3
静岡	97.4	42	97.2	41	0.2
愛知	97.2	44	97.0	44	0.2
三重	98.1	22	97.9	23	0.2
滋賀	98.3	20	98.2	17	0.1
京都	98.3	19	98.2	18	0.1
大阪	97.4	41	97.3	39	0.1
兵庫	97.8	31	97.7	29	0.1
奈良	98.1	23	97.7	28	0.4
和歌山	98.4	17	98.3	14	0.1
鳥取	98.3	18	97.6	33	0.7
島根	98.7	4	98.5	8	0.2
岡山	97.7	33	97.2	40	0.5
広島	97.5	40	96.9	45	0.6
山口	97.0	45	97.2	43	△ 0.2
徳島	98.5	12	98.5	9	0.0
香川	97.3	43	97.2	42	0.1
愛媛	97.6	37	97.5	36	0.1
高知	97.5	39	97.8	26	△ 0.3
福岡	96.7	46	96.7	46	0.0
佐賀	97.5	38	97.9	25	△ 0.4
長崎	98.7	6	98.3	13	0.4
熊本	98.6	9	98.4	11	0.2
大分	98.6	7	98.3	16	0.3
宮崎	97.9	30	97.8	27	0.1
鹿児島	98.4	15	98.2	19	0.2
沖縄	94.3	47	94.8	47	△ 0.5

2 中学校卒業者の就職率

(就職進学者を含む)

単位:%

	平成20年3月	順位	平成19年3月	順位	対前年比増減
全国	0.7		0.7		0.0
男	0.9		1.0		△ 0.1
女	0.4		0.4		0.0
北海道	0.3	44	0.3	44	0.0
青森	0.5	33	0.4	38	0.1
岩手	0.4	41	0.3	45	0.1
宮城	0.3	42	0.4	43	△ 0.1
秋田	0.2	45	0.1	47	0.1
山形	0.2	47	0.4	42	△ 0.2
福島	0.5	35	0.5	36	0.0
茨城	0.5	31	0.5	33	0.0
栃木	0.6	23	0.5	28	0.1
群馬	0.7	12	0.8	11	△ 0.1
埼玉	0.8	11	0.9	9	△ 0.1
千葉	0.6	16	0.6	23	0.0
東京	0.5	29	0.6	26	△ 0.1
神奈川	0.6	18	0.7	13	△ 0.1
新潟	0.2	46	0.2	46	0.0
富山	0.6	19	0.4	41	0.2
石川	0.4	40	0.4	40	0.0
福井	0.6	27	0.7	14	△ 0.1
山梨	0.7	15	0.6	25	0.1
長野	0.3	43	0.5	37	△ 0.2
岐阜	0.9	7	1.0	3	△ 0.1
静岡	1.1	2	1.3	1	△ 0.2
愛知	1.2	1	1.2	2	0.0
三重	0.9	9	0.7	12	0.2
滋賀	0.6	24	0.5	34	0.1
京都	0.6	25	0.6	24	0.0
大阪	0.9	6	1.0	6	△ 0.1
兵庫	0.9	8	1.0	5	△ 0.1
奈良	0.4	38	0.5	35	△ 0.1
和歌山	0.4	37	0.5	30	△ 0.1
鳥取	0.5	32	0.7	20	△ 0.2
島根	0.5	28	0.5	31	0.0
岡山	0.6	26	1.0	7	△ 0.4
広島	0.7	13	0.8	10	△ 0.1
山口	0.6	21	0.7	15	△ 0.1
徳島	0.4	39	0.4	39	0.0
香川	1.0	4	0.9	8	0.1
愛媛	1.0	5	1.0	4	0.0
高知	0.6	17	0.5	29	0.1
福岡	0.7	14	0.7	17	0.0
佐賀	0.8	10	0.7	19	0.1
長崎	0.5	30	0.7	22	△ 0.2
熊本	0.5	36	0.5	32	0.0
大分	0.6	22	0.7	21	△ 0.1
宮崎	0.6	20	0.7	18	△ 0.1
鹿児島	0.5	34	0.6	27	△ 0.1
沖縄	1.0	3	0.7	16	0.3

(注)1 平成20年3月の数値は速報値、平成19年3月の数値は文部科学省「平成19年度学校基本調査報告書」による。

2 同率の場合の順位は、表章未満の位で決定している。

3 高等学校卒業者の大学等進学率

(大学・短期大学の通信教育部への進学者を含む) 単位: %

	平成20年3月	順位	平成19年3月	順位	対前年比増減
全国	52.8		51.2		1.6
男	51.4		50.0		1.4
女	54.3		52.5		1.8
北海道	40.4	45	38.4	45	2.0
青森	41.7	41	39.9	42	1.8
岩手	39.0	46	37.5	46	1.5
宮城	44.9	33	42.6	35	2.3
秋田	43.1	37	41.7	38	1.4
山形	45.1	32	44.1	32	1.0
福島	42.6	38	41.2	39	1.4
茨城	51.0	26	49.3	26	1.7
栃木	52.6	19	50.6	22	2.0
群馬	52.9	17	50.6	23	2.3
埼玉	55.1	13	52.7	15	2.4
千葉	53.3	16	51.2	18	2.1
東京	63.8	2	61.4	2	2.4
神奈川	60.3	4	57.2	6	3.1
新潟	48.7	29	47.2	29	1.5
富山	54.6	14	53.6	13	1.0
石川	54.5	15	54.6	12	△ 0.1
福井	56.8	10	55.5	11	1.3
山梨	57.6	7	56.3	7	1.3
長野	50.6	27	49.2	27	1.4
岐阜	55.3	12	53.5	14	1.8
静岡	52.6	18	52.1	16	0.5
愛知	58.4	6	57.7	5	0.7
三重	51.1	25	51.1	19	0.0
滋賀	56.8	11	55.5	10	1.3
京都	64.5	1	63.0	1	1.5
大阪	57.1	9	55.6	9	1.5
兵庫	59.3	5	58.0	4	1.3
奈良	57.5	8	55.9	8	1.6
和歌山	49.9	28	49.0	28	0.9
鳥取	43.6	35	43.9	33	△ 0.3
島根	45.9	31	45.5	31	0.4
岡山	51.9	21	51.0	20	0.9
広島	61.6	3	59.3	3	2.3
山口	43.1	36	42.7	34	0.4
徳島	51.9	22	50.9	21	1.0
香川	51.6	24	50.2	25	1.4
愛媛	52.5	20	51.5	17	1.0
高知	44.9	34	41.7	37	3.2
福岡	51.7	23	50.5	24	1.2
佐賀	42.6	39	42.1	36	0.5
長崎	41.0	43	40.1	41	0.9
熊本	41.7	42	38.9	44	2.8
大分	46.1	30	45.9	30	0.2
宮崎	42.2	40	40.6	40	1.6
鹿児島	40.5	44	39.2	43	1.3
沖縄	36.1	47	33.5	47	2.6

4 高等学校卒業者の就職率

(就職進学者を含む) 単位: %

	平成20年3月	順位	平成19年3月	順位	対前年比増減
全国	19.0		18.5		0.5
男	21.8		21.2		0.6
女	16.1		15.8		0.3
北海道	21.1	26	20.8	26	0.3
青森	33.3	2	32.7	2	0.6
岩手	33.0	3	31.5	5	1.5
宮城	25.8	14	25.3	14	0.5
秋田	31.2	7	31.5	4	△ 0.3
山形	28.9	10	28.9	9	0.0
福島	31.6	6	30.2	7	1.4
茨城	21.3	25	21.0	25	0.3
栃木	22.7	21	22.1	21	0.6
群馬	18.0	34	17.8	34	0.2
埼玉	14.9	41	14.6	40	0.3
千葉	14.4	42	14.1	42	0.3
東京	7.5	47	7.6	47	△ 0.1
神奈川	9.9	45	9.7	46	0.2
新潟	19.8	30	19.3	31	0.5
富山	20.3	29	20.2	28	0.1
石川	22.1	22	21.1	23	1.0
福井	21.1	27	22.4	19	△ 1.3
山梨	16.0	38	15.6	38	0.4
長野	16.1	37	15.7	37	0.4
岐阜	23.8	18	23.8	16	0.0
静岡	23.9	17	22.9	18	1.0
愛知	20.4	28	19.4	30	1.0
三重	27.2	13	26.2	13	1.0
滋賀	18.0	33	17.4	35	0.6
京都	9.9	46	9.7	45	0.2
大阪	12.9	43	12.5	43	0.4
兵庫	15.4	39	14.7	39	0.7
奈良	12.5	44	11.8	44	0.7
和歌山	21.6	23	20.5	27	1.1
鳥取	24.7	15	24.9	15	△ 0.2
島根	24.6	16	23.2	17	1.4
岡山	22.9	19	21.8	22	1.1
広島	15.0	40	14.2	41	0.8
山口	30.6	8	28.5	11	2.1
徳島	21.4	24	21.0	24	0.4
香川	17.7	35	17.1	36	0.6
愛媛	22.7	20	22.2	20	0.5
高知	19.1	31	19.6	29	△ 0.5
福岡	18.9	32	18.6	32	0.3
佐賀	33.5	1	32.8	1	0.7
長崎	32.2	5	31.0	6	1.2
熊本	30.2	9	29.6	8	0.6
大分	28.7	12	27.6	12	1.1
宮崎	33.0	4	32.5	3	0.5
鹿児島	28.8	11	28.5	10	0.3
沖縄	16.9	36	18.0	33	△ 1.1

参 考 資 料

5 大学等進学率及び専修学校(専門課程)進学率の推移

単位: %

(各年3月)	大学等進学率			(各年3月)	大学等進学率			専修学校(専門課程)進学率		
	全国	本県	順位		全国	本県	順位	全国	本県	順位
昭和23年	昭和52年	33.2	21.4	45	4.8	6.5	7
24	53	32.8	21.2	45	6.8	9.5	3
25	30.3	54	31.9	20.9	44	7.8	10.6	4
26	23.6	55	31.9	20.1	44	8.6	11.9	3
27	21.6	56	31.4	20.0	46	9.3	12.4	4
28	21.5	57	30.9	19.5	46	10.0	13.2	4
29	19.7	58	30.1	19.0	45	11.3	14.2	4
30	18.4	13.9	39	59	29.6	18.5	46	11.6	13.8	7
31	16.0	12.9	34	60	30.5	19.0	46	11.4	14.0	5
32	16.1	12.4	36	61	30.3	18.1	47	12.1	15.2	3
33	16.5	12.9	38	62	31.0	18.9	47	13.3	15.5	7
34	16.9	12.7	39	63	30.9	19.3	47	14.2	16.5	6
35	17.2	12.2	40	平成元	30.7	19.4	47	14.9	16.7	8
36	17.9	13.1	39	2	30.6	20.0	46	15.8	17.9	7
37	19.3	14.2	39	3	31.7	21.6	46	15.6	18.5	6
38	20.9	14.1	43	4	32.7	22.9	46	16.4	20.1	4
39	23.4	16.1	45	5	34.5	24.5	46	16.6	21.2	4
40	25.4	17.1	43	6	36.1	26.3	45	16.6	21.6	2
41	24.5	16.5	44	7	37.6	27.8	43	16.7	22.7	1
42	23.7	15.2	45	8	39.0	29.2	42	16.9	23.7	1
43	23.1	16.1	42	9	40.7	31.5	41	16.8	23.7	1
44	23.2	14.9	46	10	42.5	33.8	38	16.4	24.3	1
45	24.2	15.8	46	11	44.2	35.5	39	16.8	24.5	1
46	26.8	16.4	46	12	45.1	36.1	37	17.2	26.4	1
47	29.2	18.2	46	13	45.1	36.4	38	17.5	26.5	1
48	31.2	20.0	45	14	44.8	37.1	37	18.0	28.0	1
49	32.2	20.0	47	15	44.6	37.2	36	18.9	29.1	1
50	34.2	21.8	47	16	45.3	38.3	35	19.2	29.1	1
51	33.9	21.3	47	17	47.3	40.3	32	19.0	28.1	1
				18	49.3	43.8	31	18.2	26.9	1
				19	51.2	47.2	29	16.8	23.9	1
				20	52.8	48.7	29	15.3	23.2	2

(注)1 昭和47年以前は、沖縄県を含んでいない。

2 昭和58年以前は、大学・短期大学の通信教育部へ進学した者を「大学等進学者」に含んでいない。

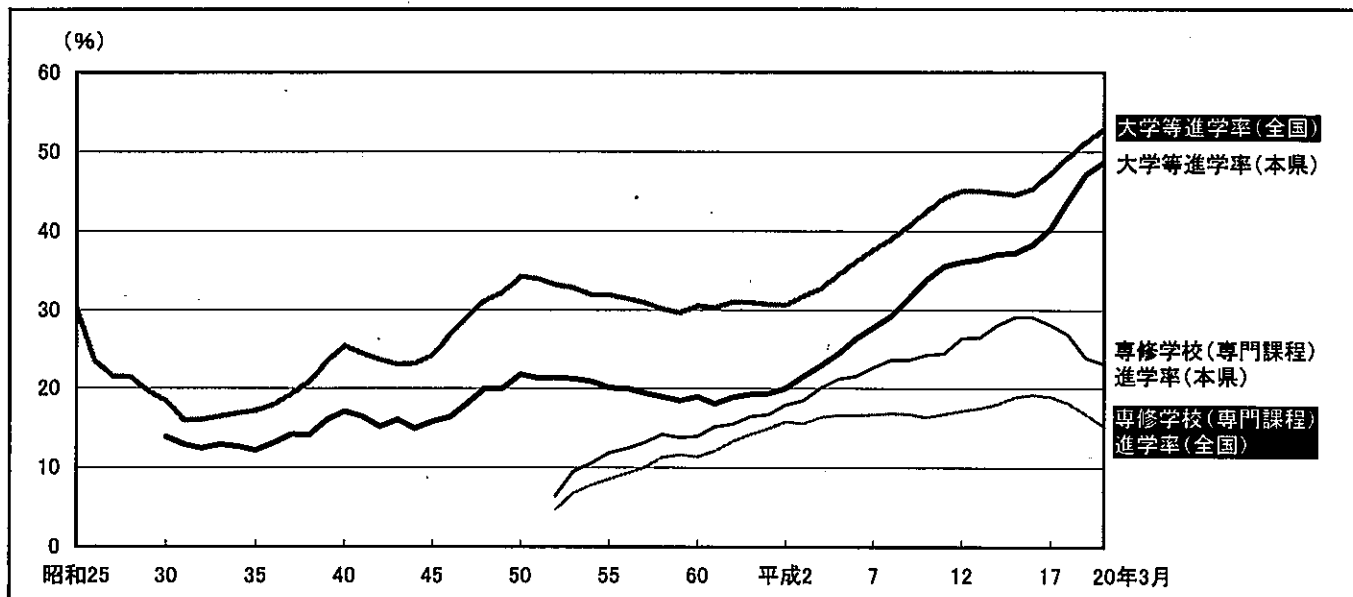



平成20年度学校基本調査結果報告書

平成20年10月 発行

編集・発行 新潟県総務管理部統計課
新潟市中央区新光町4番地1
電話 025-285-5511(代表)
内線 2438
025-280-5118(直通)

購入問合せ先 新潟県統計協会
電話 025-285-5511(代表)
内線 2433



統計課webページでも
統計資料は公開されています。

<http://www.pref.niigata.jp/soumu/tokei/>

にいがた県統計BOX

新潟県の統計イメージキャラクター

チャッピーちゃん