



新潟県

平成 21 年 度

学 校 基 本 調 査 結 果 報 告 書

(調査期日……平成21年5月1日)

新潟県総務管理部統計課

発刊にあたって

学校基本調査（基幹統計調査）は、学校に関する基本的事項を調査し、学校教育行政上の基礎資料を得ることを目的に、文部科学省が昭和23年から毎年実施しています。

この報告書は、平成21年5月1日現在における新潟県内の幼稚園、小学校、中学校、高等学校、中等教育学校、特別支援学校、専修学校及び各種学校の基本的事項並びに、平成21年3月に中学校、高等学校、中等教育学校及び特別支援学校を卒業した者の進路状況をまとめたものです。

この報告書が、学校教育行政をはじめ、一般の方々からも広く御利用いただければ幸いです。

おわりに、この調査の実施にあたり、御協力いただきました各学校をはじめ、市町村及び同教育委員会の皆様に厚く御礼申し上げるとともに、今後とも一層の御協力を賜りますようお願いいたします。

平成21年10月

新潟県総務管理部統計課

利用上の注意

- 1 本報告書の数値は、一部国立校を含めた数値である。
- 2 全国数値は、文部科学省の速報値であり、後日文部科学省が「平成21年度学校基本調査報告書」で公表する数値が確定値となる。
- 3 比率算出については、小数第2位を四捨五入したので総数に一致しない場合がある。
- 4 統計表の中の国・公・私立欄で数値の記入のないものは、集計単位が得られないものである。
- 5 統計表に使用した記号は、次のとおりである。

「 0」	}	表章単位に満たない数字
「 0.0」		
「 - 」	}	数値の該当がないもの
「空欄」		
「 … 」		数値があり得ない場合または 数値を入手していないもの

インターネットでも提供しています。

県データはこちらへ

<http://www.pref.niigata.lg.jp/tokei/>

にいがた県統計BOX

目 次

I	調査の概要	1
II	結果の概要	3
III	統計表	
	学校調査	
	総括表	23
	(1) 幼稚園	
	第1表 園数、年齢別在園者数、修了者数及び教職員数	24
	(2) 小学校	
	第2表 学校数、学級数及び児童数	25
	第3表 学年別児童数	26
	第4表 職名別教員数（本務者）	28
	第5表 職名別職員数（本務者）	30
	第6表 理由別長期欠席者数者	32
	(3) 中学校	
	第7表 学校数、学級数及び生徒数	34
	第8表 学年別生徒数	35
	第9表 職名別教員数（本務者）	36
	第10表 職名別職員数（本務者）	38
	第11表 理由別長期欠席者数者	40
	(4) 高等学校	
	第12表 学校数	42
	第13表 学科別生徒数（本科）	43
	第14表 小学科別生徒数及び入学状況（本科）	44
	第15表 学年別生徒数	46
	第16表 職名別教員数（本務者）	48
	第17表 職名別職員数（本務者）	50
	(5) 中等教育学校	
	第18表 学校数、学級数及び教職員数	52
	第19表 学年別生徒数	53
	(6) 特別支援学校	
	第20表 学校数、学級数及び教職員数	54
	第21表 学年別在学者数	55
	(7) 専修学校	
	第22表 学校数、学科数、生徒数及び教職員数	56
	第23表 学科別生徒数	57
	第24表 学科別入学状況及び卒業生数	58

(8) 各種学校	
第25表 学校数、課程数、生徒数、入学者数、卒業生数及び教職員数	60
学校通信教育調査 (高等学校)	
第26表 学校数、学科数、生徒数、入退学者数、履修者数及び教職員数	61
不就学学齢児童生徒調査	
第27表 不就学学齢児童生徒数	62
学校施設調査	
第28表 学校建物面積	63
第29表 学校土地面積	63
卒業後の状況調査	
(1) 中学校卒業後の状況	
第30表 進路別卒業生数	64
第31表 高等学校等進学者、専修学校 (一般課程) 等入学者の内訳	66
第32表 産業別就職者数	68
(2) 高等学校卒業後の状況	
第33表 進路別卒業生数	70
第34表 大学等進学者、専修学校 (一般課程) 等入学者の内訳	72
第35表 産業別就職者数	74
第36表 県外就職者数	76
第37表 職業別就職者数	78
(3) 高等学校 (通信制) 卒業後の状況	
第38表 進路別卒業生数	79
(4) 中等教育学校卒業後の状況	
第39表 進路別修了者数 (前期課程)	80
第40表 進路別卒業生数 (後期課程)	80
(5) 特別支援学校卒業後の状況	
第41表 進路別卒業生数 (中学部)	81
第42表 進路別卒業生数 (高等部)	81

参考資料

【参考資料 1～4】 中学校・高等学校卒業生の都道府県別進学率及び就職率一覧表	
1 中学校卒業生の高等学校等進学率	82
2 中学校卒業生の就職率	82
3 高等学校卒業生の大学等進学率	83
4 高等学校卒業生の就職率	83
【参考資料 5】 大学等進学率及び専修学校 (専門課程) 進学率の推移	84

I 調査の概要

1 調査の目的

この調査は、学校に関する基本的事項を調査し、学校教育行政上の基礎資料を得ることを目的とする。

2 調査の範囲

- (1) 学校調査……………幼稚園、小学校、中学校、高等学校、中等教育学校、特別支援学校、専修学校及び各種学校
- (2) 学校通信教育調査……………通信制課程を置く高等学校及び中等教育学校
- (3) 不就学学齢児童生徒調査……………不就学の学齢児童及び学齢生徒
- (4) 学校施設調査……………私立の幼稚園、小学校、中学校、高等学校、中等教育学校、特別支援学校、専修学校及び各種学校
公立の専修学校及び各種学校
- (5) 卒業後の状況調査……………中学校、高等学校、中等教育学校及び特別支援学校の卒業生

3 調査の期日

平成21年5月1日

4 調査の方法

- (1) 全数調査
- (2) 調査事項

調査事項	申告者
学校調査 学校数、学級数、幼児・児童・生徒数、教職員数	学校の長
学校通信教育調査 学校数、生徒数、入学・退学者数、教職員数	学校の長
不就学学齢児童生徒調査 就学免除・猶予者数、居所不明者数、死亡者数	市町村教育委員会
学校施設調査 用途別・構造別等の学校建物面積 用途別等の学校土地面積	私立学校の設置者 公立の専修学校及び各種学校の長
卒業後の状況調査 卒業生の進学、就職等の状況	学校の長

(3) 調査系統

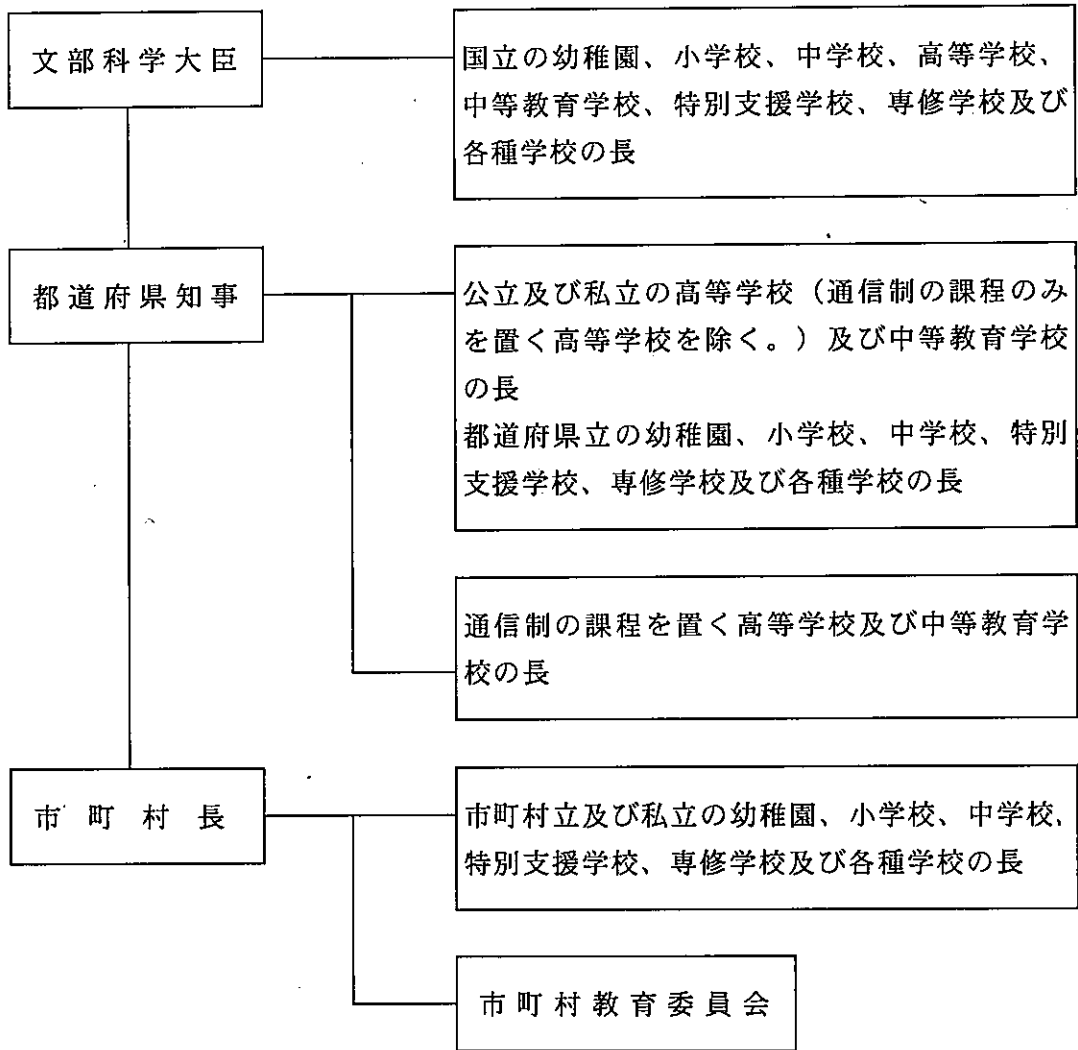

Ⅱ 結果の概要

1 学校調査

(1) 幼稚園

ア 園数

園数は、前年度と同数の160園（国立2園、公立45園、私立113園）となった。

イ 在園者数（第1表、第1図）

在園者数は、前年度より686人減少し16,278人（男8,206人、女8,072人）となった。

設置者別では、国立135人、公立2,952人、私立13,191人となり、私立が全体の81.0%を占めた。

在園者数を年齢別にみると、3歳児4,896人（構成比30.1%）、4歳児5,499人（同33.8%）、5歳児5,883人（同36.1%）となった。

第1図 幼稚園の年齢別在園者数

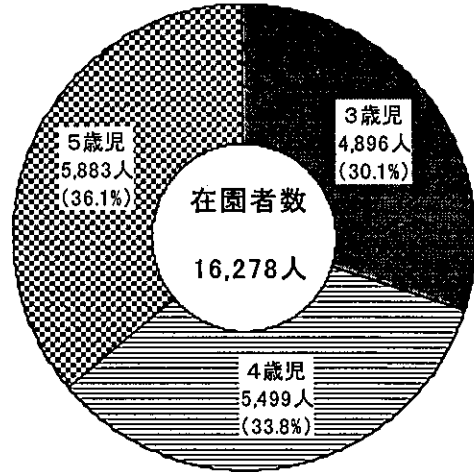

ウ 修了者数（本年3月修了者）

平成21年3月の修了者数は、前年より48人減少し5,987人（男2,991人、女2,996人）となった。

県内の小学校第1学年児童数は19,960人で、就園率は30.0%となり、前年より0.8ポイント上昇した。また、全国平均（56.4%）を26.4ポイント下回った。

（注）「就園率」とは、小学校第1学年児童数に対する幼稚園修了者数の比率をいう。

エ 教員数（本務者）（第1表）

教員数は、前年度より7人減少し1,436人（男98人、女1,338人）となった。

教員1人当たりの在園者数は、前年度より0.5人減少し11.3人で、全国平均（14.7人）を3.4人下回った。

第1表 幼稚園の在園者数、教員数（本務者）

単位：人

区分 年度	在園者数			教員数（本務者）			教員1人 当たりの 在園者数
	計	男	女	計	男	女	
17年度	18,358	9,271	9,087	1,436	99	1,337	12.8
18年度	17,767	8,924	8,843	1,429	93	1,336	12.4
19年度	17,405	8,720	8,685	1,435	92	1,343	12.1
20年度	16,964	8,579	8,385	1,443	98	1,345	11.8
21年度	16,278	8,206	8,072	1,436	98	1,338	11.3

(2) 小学校

ア 学校数 (第2表)

学校数は、廃校10校（公立本校10校）、新設1校（公立本校1校）で、前年度より9校減少し552校（国立3校、公立本校546校、同分校3校）となった。

学校類型別で見ると、複式学級のある学校は75校、複式学級のみの学校は26校となった。また、特別支援学級のある学校は367校となった。

学級数別学校数は、11学級以下の学校が348校（構成比63.0%）となった。

(注)「特別支援学級」とは、学校教育法第81条第2項各号に該当する児童生徒で編制されている学級をいう。

第2表 小学校の学校数、類型別・学級数別学校数

単位：校

区分 年度	学校数			類型別学校数			学級数別学校数					
	計	本校	分校	複式学級 のある 学 校	複式学級 の み の 学 校	特 別 支 援 学 級 の あ る 学 校	5学級 以下	6~11 学級	12~18 学級	19~24 学級	25~30 学級	31学級 以上
17年度	576	571	5	60	30	306	84	279	143	49	20	1
18年度	575	570	5	59	35	313	93	271	142	50	18	1
19年度	568	565	3	61	36	331	92	270	141	44	18	3
20年度	561	558	3	70	30	350	90	263	139	49	15	5
21年度	552	549	3	75	26	367	91	257	137	47	15	5

イ 学級数 (第3表)

学級数は、前年度より71学級減少し5,722学級となった。

収容人員別学級数は、26人～30人の学級が1,292学級で最も多いが、前年度より32学級減少した。

第3表 小学校の収容人員別学級数

単位：学級

区分 年度	計	7人以下	8~12人	13~20人	21~25人	26~30人	31~35人	36~40人	41~45人	46人以上
17年度	5,927	661	353	849	1,070	1,444	968	582	-	-
18年度	5,887	679	362	882	1,080	1,363	937	583	1	-
19年度	5,805	717	359	859	1,051	1,328	922	566	3	-
20年度	5,793	746	401	840	1,020	1,324	934	520	8	-
21年度	5,722	805	404	817	969	1,292	926	508	1	-

ウ 児童数 (第4表)

児童数は、前年度より3,058人減少し129,053人（男65,861人、女63,192人）、うち特別支援学級児童数は262人増加し2,398人となった。

1校当たりの児童数は、前年度より1.7人減少し233.8人で、全国平均（317.4人）を83.6人下回った。

1学級当たりの児童数は、前年度より0.2人減少し22.6人で、全国平均（25.4人）を2.8人下回った。

エ 教員数（本務者）（第4表）

教員数は、前年度より78人減少し8,828人（男3,421人、女5,407人）となった。

第4表 小学校の児童数、教員数（本務者）

単位：人

区分 年度	児童数				教員数（本務者）		
	計	うち特別 支援学級 児童数	男	女	計	男	女
17年度	138,812	1,414	70,865	67,947	9,043	3,476	5,567
18年度	136,514	1,583	69,801	66,713	8,981	3,472	5,509
19年度	133,691	1,836	68,362	65,329	8,870	3,446	5,424
20年度	132,111	2,136	67,643	64,468	8,906	3,456	5,450
21年度	129,053	2,398	65,861	63,192	8,828	3,421	5,407

オ 長期欠席者数（前年度間30日以上欠席者）（第5表）

平成20年度間の長期欠席者数は、前年度より26人減少し732人で、うち「不登校」は16人増加し441人となった。また、「不登校」の児童数に対する比率は、0.01ポイント上昇し0.33%で、全国平均（0.32%）を0.01ポイント上回った。

第5表 小学校の理由別長期欠席者数

単位：人・%

区分	本 県					全 国				
	計	病気	経済的 理 由	不登校	その他	計	病気	経済的 理 由	不登校	その他
19年 度間	758 (0.57)	256 (0.19)	- (-)	425 (0.32)	77 (0.06)	60,242 (0.84)	25,257 (0.35)	47 (0.00)	23,926 (0.34)	11,012 (0.15)
20年 度間	732 (0.55)	231 (0.17)	- (-)	441 (0.33)	60 (0.05)	55,673 (0.79)	21,983 (0.31)	61 (0.00)	22,652 (0.32)	10,977 (0.16)
対前年度 増減率	△ 3.4	△ 9.8	…	3.8	△ 22.1	△ 7.6	△ 13.0	29.8	△ 5.3	△ 0.3

(注) 「長期欠席者」とは、本年3月31日現在の在学者のうち、前年度間（前年4月1日から本年3月31日までの1年間）に連続又は断続して30日以上欠席した者をいう。
各年度の下段にある（）内の数値は、児童数（前年5月1日現在）に対する比率である。

(3) 中学校

ア 学校数 (第6表)

学校数は、前年度と同数の244校（国立3校、公立本校236校、同分校1校、私立4校）となった。

学校類型別で見ると、複式学級のある学校は5校、複式学級のみの学校は0校となった。また、特別支援学級のある学校は186校となった。

学級数別学校数は、11学級以下の学校が164校（構成比67.2%）となった。

中高一貫教育を行う学校は、併設型が4校（公立1校、私立3校）、連携型が0校となった。

(注)「中高一貫教育を行う学校」には、正規の手続を行った学校のみが該当する。実態として中高一貫教育を行っていても、正規の手続を経していない学校は該当しない。

「併設型」とは、学校教育法第71条の規定により、高等学校入学者選抜を行わずに、同一の設置者による中学校と高等学校を接続する形態をいう。

「連携型」とは、学校教育法施行規則第75条及び第87条の規定により、簡便な高等学校入学者選抜を行い、同一または異なる設置者による中学校と高等学校を接続する形態をいう。

第6表 中学校の学校数、類型別・学級数別学校数

単位：校

区分 年度	学校数			類型別学校数			学級数別学校数					
	計	本校	分校	複式学級 のある 学 校	複式学級 の み の 学 校	特 別 支 援 学 級 の 有 る 学 校	2学級 以下	3~11 学級	12~18 学級	19~24 学級	25~30 学級	31学級 以上
17年度	248	247	1	3	-	149	5	167	61	15	-	-
18年度	247	246	1	3	-	159	4	167	59	17	-	-
19年度	247	246	1	4	-	173	6	166	58	17	-	-
20年度	244	243	1	3	-	182	4	164	58	17	1	-
21年度	244	243	1	5	-	186	6	158	63	16	1	-

イ 学級数 (第7表)

学級数は、前年度より16学級減少し2,335学級となった。

収容人員別学級数は、31人~35人の学級が762学級で最も多いが、前年度より25学級減少した。

第7表 中学校の収容人員別学級数

単位：学級

区分 年度	計	7人以下	8~12人	13~20人	21~25人	26~30人	31~35人	36~40人	41~45人	46人以上
17年度	2,370	224	16	32	119	341	814	816	8	-
18年度	2,364	240	12	37	130	324	773	843	5	-
19年度	2,372	255	11	47	157	304	813	778	7	-
20年度	2,351	268	15	46	170	302	787	752	11	-
21年度	2,335	292	21	45	165	333	762	704	13	-

ウ 生徒数（第8表）

生徒数は、前年度より1,385人減少し67,776人（男34,816人、女32,960人）、うち特別支援学級生徒数は144人増加し1,021人となった。

1校当たりの生徒数は、前年度より5.6人減少し277.8人で、全国平均（331.4人）を53.6人下回った。

1学級当たりの生徒数は、前年度より0.4人減少し29.0人で、全国平均（29.7人）を0.7人下回った。

エ 教員数（本務者）（第8表）

教員数は、前年度より16人減少し5,203人（男3,006人、女2,197人）となった。

第8表 中学校の生徒数、教員数（本務者）

単位：人

区分 年度	生徒数				教員数（本務者）		
	計	うち特別 支援学級 生徒数	男	女	計	男	女
17年度	71,892	567	36,803	35,089	5,245	3,072	2,173
18年度	71,171	632	36,384	34,787	5,217	3,040	2,177
19年度	70,467	740	36,251	34,216	5,268	3,056	2,212
20年度	69,161	877	35,506	33,655	5,219	3,035	2,184
21年度	67,776	1,021	34,816	32,960	5,203	3,006	2,197

オ 長期欠席者数（前年度間30日以上欠席者）（第9表）

平成20年度間の長期欠席者数は、前年度より45人減少し2,121人（中学校2,096人、中等教育学校前期課程25人）で、うち「不登校」は21人増加し1,959人（中学校1,940人、中等教育学校前期課程19人）となった。また、「不登校」の生徒数に対する比率は、0.07ポイント上昇し2.78%で、全国平均（2.88%）を0.10ポイント下回った。

第9表 中学校（中等教育学校前期課程を含む）の理由別長期欠席者数

単位：人・%

区分	本 県					全 国				
	計	病気	経済的 理由	不登校	その他	計	病気	経済的 理由	不登校	その他
19年度間	2,166 (3.03)	178 (0.25)	- (-)	1,938 (2.71)	50 (0.07)	139,056 (3.84)	21,337 (0.59)	194 (0.01)	105,328 (2.91)	12,197 (0.34)
20年度間	2,121 (3.01)	138 (0.20)	- (-)	1,959 (2.78)	24 (0.03)	136,029 (3.77)	19,454 (0.54)	157 (0.00)	104,153 (2.88)	12,265 (0.34)
対前年度 増減率	△ 2.1	△ 22.5	…	1.1	△ 52.0	△ 2.2	△ 8.8	△ 19.1	△ 1.1	0.6

(注) 「長期欠席者」とは、本年3月31日現在の在学者のうち、前年度間（前年4月1日から本年3月31日までの1年間）に連続又は断続して30日以上欠席した者をいう。
各年度の下段にある（）内の数値は、生徒数（前年5月1日現在）に対する比率である。

(4) 高等学校（通信制を除く）

ア 学校数

学校数は、前年度と同数の108校（公立本校91校、同分校2校、私立15校）となった。

課程別では、全日制独立校98校、定時制独立校8校、全日制と定時制の両方を設置している併置校が2校となった。また、専攻科のある学校は1校となった。

中高一貫教育を行う学校は、併設型が4校（公立1校、私立3校）、連携型が0校となった。

イ 生徒数（第2図）

生徒数は、前年度より869人減少し66,722人（男33,773人、女32,949人）、うち本科の生徒数は66,653人、専攻科の生徒数は69人となった。

課程別では、全日制が849人減少し64,121人（本科64,052人、専攻科69人）、定時制が20人減少し2,601人（本科のみ）となった。

本科の生徒数を学科別にみると、普通科が47,689人（構成比71.5%）で最も多く、次いで総合学科5,586人（同8.4%）、工業科4,673人（同7.0%）、商業科3,451人（同5.2%）、農業科2,212人（同3.3%）等となった。

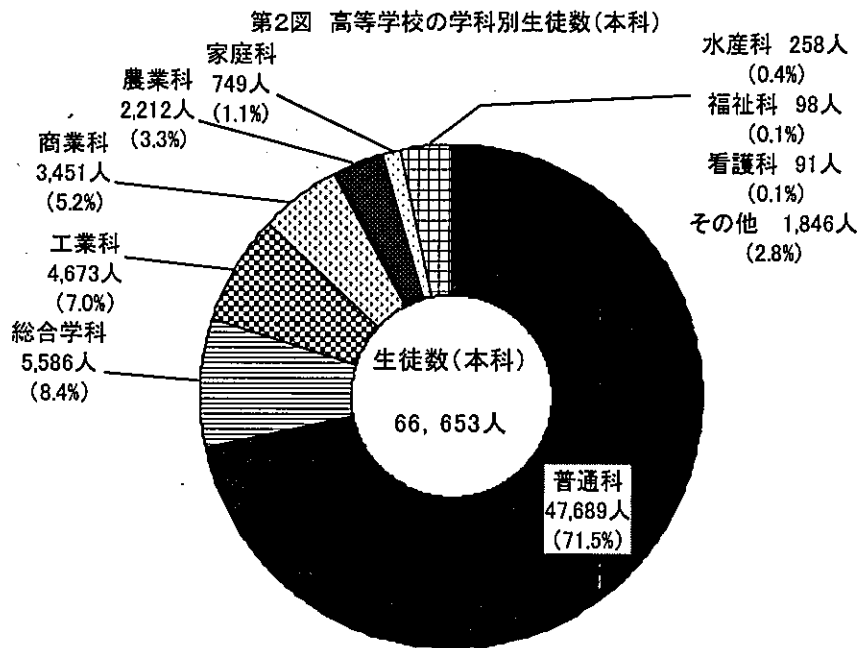

ウ 入学者数（本科）

入学者数は、前年度より151人増加し22,562人（男11,523人、女11,039人）、うち全日制への入学者数は111人増加し21,751人、定時制への入学者数は40人増加し811人となった。

エ 教員数（本務者）

教員数は、前年度より36人減少し4,896人（男3,377人、女1,519人）、うち全日制の教員数は32人減少し4,617人、定時制の教員数は4人減少し279人となった。

(5) 中等教育学校

ア 学校数

学校数は、新設1校（公立本校1校）で、前年度より1校増加し7校（公立本校7校）となった。

イ 生徒数

生徒数は、前年度より441人増加し2,268人（男919人、女1,349人）、うち前期課程の生徒数は298人増加し1,585人（男647人、女938人）、後期課程の生徒数は143人増加し683人（男272人、女411人）となった。

ウ 教員数（本務者）

教員数は、前年度より27人増加し160人（男105人、女55人）となった。

(6) 特別支援学校

ア 学校数

学校数は、新設1校（公立分校1校）で、前年度より1校増加し28校（国立1校、公立本校19校、同分校8校）となった。

イ 在学者数（第3図）

在学者数は、前年度より109人増加し2,033人（男1,298人、女735人）となった。

在学者数を通学状況別にみると、家庭から通学している者が1,547人（構成比76.1%）で最も多く、次いで寄宿舍348人（同17.1%）、児童福祉施設95人（同4.7%）、その他の医療機関24人（同1.2%）、国立療養所重心病棟19人（同0.9%）となった。

第3図 特別支援学校の通学状況別在学者数

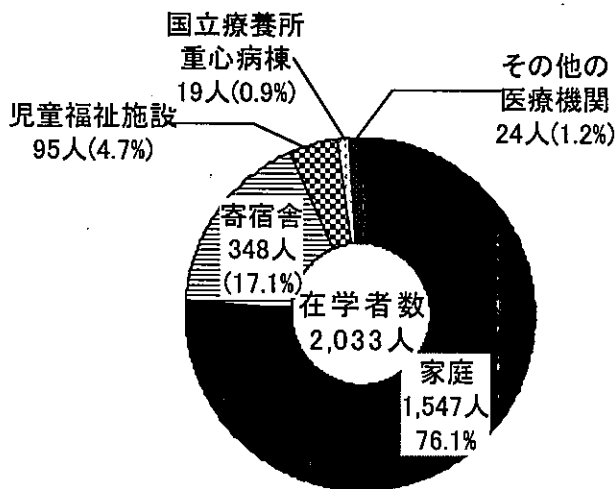

ウ 教員数（本務者）

教員数は、前年度より49人増加し1,345人（男531人、女814人）となった。

教員1人当たりの在学者数は、前年度と同数の1.5人で、全国平均（1.7人）を0.2人下回った。

(7) 専修学校

ア 学校数

学校数は、廃校1校（私立1校）、新設1校（私立1校）で、前年度と同数の79校（公立3校、私立76校）となった。

イ 生徒数（第4図）

生徒数は、前年度より378人減少し15,161人（男6,797人、女8,364人）、うち高等課程の生徒数は11人減少し127人（男93人、女34人）、専門課程の生徒数は463人減少し14,231人（男6,138人、女8,093人）、一般課程の生徒数は96人増加し803人（男566人、女237人）となった。

生徒数を分野別にみると、「文化・教養関係」が3,966人（構成比26.2%）で最も多く、次いで「医療関係」3,290人（同21.7%）、「衛生関係」2,473人（同16.3%）、「工業関係」2,076人（同13.7%）、「教育・社会福祉関係」1,502人（同9.9%）、「商業実務関係」1,390人（同9.2%）等となった。

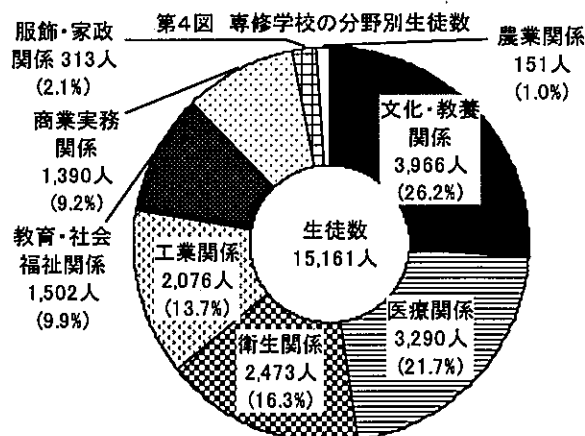

ウ 入学者数

入学者数は、前年度より7人減少し7,155人（男3,398人、女3,757人）、うち本年3月に中学校を卒業した者は38人、高等学校を卒業した者は4,924人となった。

エ 卒業者数（前年度間卒業者）

平成20年度間の卒業者数は、前年度より803人減少し6,937人（男3,374人、女3,563人）、うち関係分野に就職した者は4,668人、その他の分野に就職した者は473人となった。

オ 教員数（本務者）

教員数は、前年度より30人減少し949人（男492人、女457人）となった。

(8) 各種学校

ア 学校数

学校数は、新設1校（私立1校）で、前年度より1校増加し10校（私立10校）となった。

イ 生徒数

生徒数は、前年度より28人増加し174人（男43人、女131人）となった。

ウ 入学者数

入学者数は、前年度より33人増加し98人（男28人、女70人）となった。

エ 卒業者数（前年度間卒業者）

平成20年度間の卒業者数は、前年度より31人減少し70人（男16人、女54人）となった。

オ 教員数（本務者）

教員数は、前年度より3人増加し25人（男8人、女17人）となった。

2 学校通信教育調査（高等学校）

ア 学校数

学校数は、前年度と同数の5校（公立2校、私立3校）となった。

イ 生徒数（定時制課程からの併修者を除く）

生徒数は、前年度より313人増加し3,715人（男1,911人、女1,804人）となった。

ウ 入学者数（本科）

入学者数は、前年度より28人増加し887人（男465人、女422人）となった。

エ 退学者数（本科）

退学者数（平成20年4月1日から平成21年3月31日までの1年間）は、前年度より19人増加し163人（男83人、女80人）となった。

オ 教員数（本務者）

教員数は、前年度より5人増加し85人（男56人、女29人）となった。

3 不就学学齢児童生徒調査（第10表）

ア 就学免除者

就学免除者は、前年度と同数の2人となった。

イ 就学猶予者

就学猶予者は、前年度より3人増加し6人となった。

ウ 1年以上居所不明者数

1年以上居所不明者数は、前年度と同数の1人となった。

エ 学齢児童生徒死亡者数（前年度間）

平成20年度間の学齢児童生徒死亡者数は、前年度より2人減少し5人となった。

第10表 不就学学齢児童生徒数

単位：人

区分 年度	就学免除者			就学猶予者			1年以上居所不明者数			学齢児童生徒死亡者数		
	計	6～11歳	12～14歳	計	6～11歳	12～14歳	計	6～11歳	12～14歳	計	6～11歳	12～14歳
17年度	2	2	-	4	4	-	3	3	-	12	7	5
18年度	2	2	-	5	5	-	-	-	-	8	6	2
19年度	3	3	-	6	6	-	2	2	-	11	9	2
20年度	2	2	-	3	2	1	1	1	-	7	3	4
21年度	2	2	-	6	5	1	1	1	-	5	2	3

4 学校施設調査（専修学校、各種学校以外は、私立のみの集計である。）

ア 学校建物面積

幼稚園、高等学校、各種学校は前年度より増加し、専修学校は減少した。また、中学校は前年度と同じであった。

イ 学校土地面積

幼稚園、高等学校、専修学校は前年度より増加し、各種学校は減少した。また、中学校は前年度と同じであった。

5 卒業後の状況調査

(1) 中学校卒業生

ア 卒業生数 (第11表)

平成21年3月の中学校卒業生数は、前年より268人増加し23,525人(男12,092人、女11,433人)となった。

イ 卒業生の進路 (第11表)

卒業生を進路別にみると、「高等学校等進学者」23,301人(構成比99.0%)、「専修学校(高等課程)進学者」2人(同0.0%)、「専修学校(一般課程)等進学者」4人(同0.0%)、「公共職業能力開発施設等入学者」13人(同0.1%)、「就職者(左記に含まれる者を除く)」43人(同0.2%)、「左記以外の者」161人(同0.7%)、「死亡・不詳の者」1人(同0.0%)となった。

第11表 進路別卒業生数 (中学校)

単位：人・%

区分	卒業生数		高等学校等進学者(A)		専修学校(高等課程)進学者(B)		専修学校(一般課程)等進学者(C)		公共職業能力開発施設等入学者(D)		就職者(左記A~Dを除く)		左記以外の者		死亡・不詳	
		構成比		構成比		構成比		構成比		構成比		構成比		構成比		構成比
各年3月																
17年3月	25,398	100.0	25,137	99.0	6	0.0	13	0.1	13	0.1	40	0.2	189	0.7	-	-
18年3月	24,305	100.0	24,071	99.0	9	0.0	14	0.1	12	0.0	45	0.2	153	0.6	1	0.0
19年3月	24,333	100.0	24,098	99.0	4	0.0	8	0.0	11	0.0	46	0.2	165	0.7	1	0.0
20年3月	23,257	100.0	23,053	99.1	7	0.0	6	0.0	20	0.1	37	0.2	133	0.6	1	0.0
21年3月	23,525	100.0	23,301	99.0	2	0.0	4	0.0	13	0.1	43	0.2	161	0.7	1	0.0

つづき

単位：人・%

区分	就職者総数		高等学校等進学率		専修学校(高等課程)進学率		就職率	
		(A)~(D)のうち就職している者	本県	全国	本県	全国	本県	全国
各年3月								
17年3月	42	2	99.0	97.6	0.0	0.3	0.2	0.7
18年3月	47	2	99.0	97.7	0.0	0.3	0.2	0.7
19年3月	47	1	99.0	97.7	0.0	0.3	0.2	0.7
20年3月	39	2	99.1	97.8	0.0	0.2	0.2	0.7
21年3月	46	3	99.0	97.9	0.0	0.2	0.2	0.5

- (注) 1 「高等学校等進学者」とは、高等学校(通信制課程を含む)、中等教育学校後期課程、特別支援学校高等部及び高等専門学校へ進学した者である。また、進学しかつ就職した者を含む。
 2 「専修学校(一般課程)等進学者」とは、専修学校(一般課程)及び各種学校へ入学した者である。
 3 「就職率」とは、卒業生のうち「就職者(左記A~Dを除く)」及び「(A)~(D)のうち就職している者」の占める比率である。
 4 「左記以外の者」とは、家事手伝いをしている者、外国の高等学校等に入学した者又は(A)~(D)の各項目及び「就職者」に該当しない者で進路が未定であることが明らかな者である。

ウ 高等学校等進学者（第11表）

高等学校等進学者は、前年より248人増加し23,301人（男11,953人、女11,348人）となった。

高等学校等進学率は、前年より0.1ポイント低下し99.0%（男98.9%、女99.3%）で、全国平均（97.9%）を1.1ポイント上回った。

エ 就職状況（第11表、第12表、第13表）

就職者総数は、前年より7人増加し46人（男38人、女8人）となった。

就職率は、前年と同率の0.2%（男0.3%、女0.1%）で、全国平均（0.5%）を0.3ポイント下回った。

就職者総数を産業別にみると、「第2次産業」が27人（構成比58.7%）で最も多く、次いで「第3次産業」15人（同32.6%）、「第1次産業」2人（同4.3%）となった。

県外へ就職した者は、前年より1人増加し6人で、就職者総数の13.0%を占めており、前年度より0.2ポイント上昇した。

第12表 産業別就職者数（中学校）

単位：人・%

区分 各年3月	就職者総数		第1次産業		第2次産業		第3次産業		左記以外のもの	
		構成比		構成比		構成比		構成比		構成比
17年3月	42	100.0	1	2.4	20	47.6	18	42.9	3	7.1
18年3月	47	100.0	3	6.4	17	36.2	25	53.2	2	4.3
19年3月	47	100.0	2	4.3	20	42.6	21	44.7	4	8.5
20年3月	39	100.0	1	2.6	24	61.5	14	35.9	-	-
21年3月	46	100.0	2	4.3	27	58.7	15	32.6	2	4.3

- (注) 1 「第1次産業」とは、日本標準産業分類において「農業、林業」、「漁業」に分類されるものである。
 2 「第2次産業」とは、日本標準産業分類において「鉱業、採石業、砂利採取業」、「建設業」、「製造業」に分類されるものである。
 3 「第3次産業」とは、日本標準産業分類において「電気・ガス・熱供給・水道業」、「情報通信業」、「運輸業、郵便業」、「卸売業、小売業」、「金融業、保険業」、「不動産業、物品賃貸業」、「学術研究、専門・技術サービス業」、「宿泊業、飲食サービス業」、「生活関連サービス業、娯楽業」、「教育、学習支援業」、「医療、福祉」、「複合サービス事業」、「サービス業（他に分類されないもの）」、「公務（他に分類されるものを除く）」に分類されるものである。
 4 「左記以外のもの」とは、日本標準産業分類において「分類不能の産業」に分類されるもの及び就職先の産業別が不明の者である。

第13表 県内・県外別就職者数（中学校）

単位：人・%

区分 各年3月	就職者総数		県内		県外	
		構成比		構成比		構成比
17年3月	42	100.0	37	88.1	5	11.9
18年3月	47	100.0	42	89.4	5	10.6
19年3月	47	100.0	33	70.2	14	29.8
20年3月	39	100.0	34	87.2	5	12.8
21年3月	46	100.0	40	87.0	6	13.0

(2) 高等学校卒業者

ア 卒業生数 (第14表)

平成21年3月の高等学校卒業生数は、前年より1,039人減少し21,701人(男11,032人、女10,669人)となった。

イ 卒業生の進路 (第14表)

卒業生を進路別にみると、「大学等進学者」10,574人(構成比48.7%)、「専修学校(専門課程)進学者」4,908人(同22.6%)、「専修学校(一般課程)等進学者」886人(同4.1%)、「公共職業能力開発施設等入学者」261人(同1.2%)、「就職者(左記に含まれる者を除く)」4,095人(同18.9%)、「一時的な仕事に就いた者」110人(同0.5%)、「左記以外の者」865人(同4.0%)、「死亡・不詳の者」2人(同0.0%)となった。

第14表 進路別卒業生数(高等学校)

単位:人・%

区分	卒業生数		大学等進学者(A)		専修学校(専門課程)進学者(B)		専修学校(一般課程)等進学者(C)		公共職業能力開発施設等入学者(D)		就職者(左記A~Dを除く)		一時的な仕事に就いた者		左記以外の者		死亡・不詳		
	数	構成比	数	構成比	数	構成比	数	構成比	数	構成比	数	構成比	数	構成比	数	構成比	数	構成比	
各年3月																			
17年3月	25,377	100.0	10,231	40.3	7,136	28.1	1,390	5.5	387	1.5	4,648	18.3	390	1.5	1,195	4.7	-	-	
18年3月	24,616	100.0	10,789	43.8	6,620	26.9	1,124	4.6	284	1.2	4,470	18.2	229	0.9	1,100	4.5	-	-	
19年3月	23,714	100.0	11,197	47.2	5,660	23.9	971	4.1	293	1.2	4,563	19.2	176	0.7	853	3.6	1	0.0	
20年3月	22,740	100.0	11,064	48.7	5,275	23.2	814	3.6	256	1.1	4,482	19.7	152	0.7	688	3.0	9	0.0	
21年3月	21,701	100.0	10,574	48.7	4,908	22.6	886	4.1	261	1.2	4,095	18.9	110	0.5	865	4.0	2	0.0	

つづき

単位:人・%

区分	就職者総数		大学等進学率		専修学校(専門課程)進学率		就職率	
	数	(A~D)のうち就職している者	本県	全国	本県	全国	本県	全国
各年3月								
17年3月	4,660	12	40.3	47.3	28.1	19.0	18.4	17.4
18年3月	4,484	14	43.8	49.3	26.9	18.2	18.2	18.0
19年3月	4,581	18	47.2	51.2	23.9	16.8	19.3	18.5
20年3月	4,494	12	48.7	52.8	23.2	15.3	19.8	19.0
21年3月	4,104	9	48.7	53.9	22.6	14.7	18.9	18.2

- (注) 1 「大学等進学者」とは、大学・短期大学(通信教育部を含む)、高等学校(専攻科)及び特別支援学校高等部(専攻科)へ進学した者である。また、進学しかつ就職した者を含む。
- 2 「専修学校(一般課程)等進学者」とは、専修学校(一般課程)及び各種学校へ入学した者である。
- 3 「就職率」とは、卒業者のうち「就職者(左記A~Dを除く)」及び「(A~D)のうち就職している者」の占める比率である。
- 4 「一時的な仕事に就いた者」とは、アルバイト、パート等で臨時的な収入を目的とする仕事に就いた者である。
- 5 「左記以外の者」とは、家事手伝いをしている者、外国の大学等に入学した者又は(A~D)の各項目、「就職者」及び「一時的な仕事に就いた者」に該当しない者で進路が未定であることが明らかな者である。

ウ 大学等進学者（第14表、第15表、第16表）

大学等進学者は、前年より490人減少し10,574人（男5,523人、女5,051人）となった。

大学等進学率は、前年と同率の48.7%（男50.1%、女47.3%）で、全国平均（53.9%）を5.2ポイント下回った。

大学等進学者を進学先別にみると、「大学（学部）」9,184人（全卒業者数の42.3%）、「短期大学（本科）」1,231人（同5.7%）等となった。

平成21年3月に高等学校を卒業した者のうち、「大学（学部）」への入学を志願した者は10,587人で、志願率は前年より2.8ポイント上昇し48.8%となった。また、「短期大学（本科）」への入学を志願した者は1,272人で、志願率は前年より1.8ポイント低下し5.9%となった。

第15表 大学等進学者の進学先別内訳（高等学校）

単位：人・%

区分 各年3月	大学 (学部)		短期大学 (本科)		大学・短期 大学の通信 教育部	大学・短期 大学(別科)	高等学校 (専攻科)	特別支援 学校 (専攻科)
	全卒業者数 に占める 比率	全卒業者数 に占める 比率						
17年3月	8,120	32.0	1,951	7.7	119	1	40	-
18年3月	8,823	35.8	1,842	7.5	84	2	37	1
19年3月	9,329	39.3	1,733	7.3	99	-	36	-
20年3月	9,279	40.8	1,649	7.3	105	-	31	-
21年3月	9,184	42.3	1,231	5.7	123	2	34	-

第16表 大学（学部）・短期大学（本科）への入学志願者数（高等学校）

単位：人・%

区分 各年3月	本年3月卒業者 (現役)				前年3月卒業者 (1浪)		前々年3月以前卒業者 (2浪以上)	
	大学(学部)		短期大学(本科)		大学 (学部)	短期大学 (本科)	大学 (学部)	短期大学 (本科)
	志願率	志願率	志願率	志願率				
17年3月	9,965	39.3	2,126	8.4	1,333	99	223	41
18年3月	10,476	42.6	2,022	8.2	1,217	47	157	17
19年3月	10,760	45.4	1,851	7.8	1,039	50	174	18
20年3月	10,450	46.0	1,753	7.7	921	14	148	8
21年3月	10,587	48.8	1,272	5.9	766	17	131	2

エ 専修学校（専門課程）進学者（第14表）

専修学校（専門課程）進学者は、前年より367人減少し4,908人（男1,913人、女2,995人）となった。

専修学校（専門課程）進学率は、前年より0.6ポイント低下し22.6%（男17.3%、女28.1%）で、全国平均（14.7%）を7.9ポイント上回った。

オ 就職状況（第14表、第17表、第18表、第5図、第6図）

就職者総数は、前年より390人減少し4,104人（男2,352人、女1,752人）となった。

就職率は、前年より0.9ポイント低下し18.9%（男21.3%、女16.4%）で、全国平均（18.2%）を0.7ポイント上回った。

就職者総数を産業別にみると、「製造業」が1,869人（構成比45.5%）で最も多く、次いで「卸売業、小売業」472人（同11.5%）、「宿泊業、飲食サービス業」349人（同8.5%）、「建設業」291人（同7.1%）、「公務（他に分類されるものを除く）」196人（同4.8%）、「生活関連サービス業、娯楽業」172人（同4.2%）、「医療、福祉」158人（同3.8%）「電気・ガス・熱供給・水道業」146人（同3.6%）、「運輸業、郵便業」121人（同2.9%）、「サービス業（他に分類されないもの）」100人（同2.4%）等となった。

就職者総数を職業別にみると、「生産工程・労務作業者」が2,252人（構成比54.9%）で最も多く、次いで「サービス職業従事者」631人（同15.4%）、「販売従事者」379人（同9.2%）、「事務従事者」333人（同8.1%）、「保安職業従事者」184人（同4.5%）、「専門的・技術的職業従事者」181人（同4.4%）、「運輸・通信従事者」91人（同2.2%）等となった。

県外へ就職した者は、前年より53人減少し367人で、就職者総数の8.9%を占めており、前年より0.4ポイント低下した。また、県外就職者を就職先の都道府県別にみると、東京都が172人（就職者総数の4.2%）で最も多く、次いで神奈川県59人（同1.4%）、埼玉県32人（同0.8%）等となった。

第5図 産業別就職者数(高等学校)

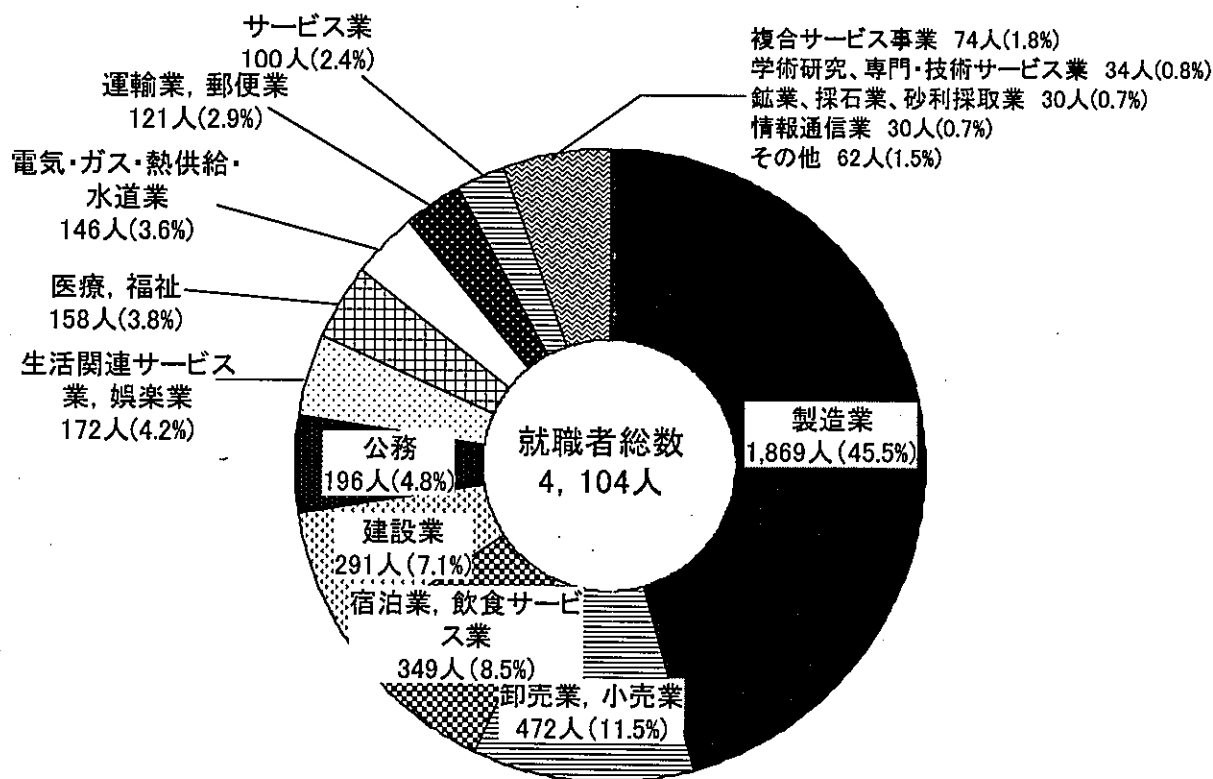

第6表 職業別就職者数(高等学校)

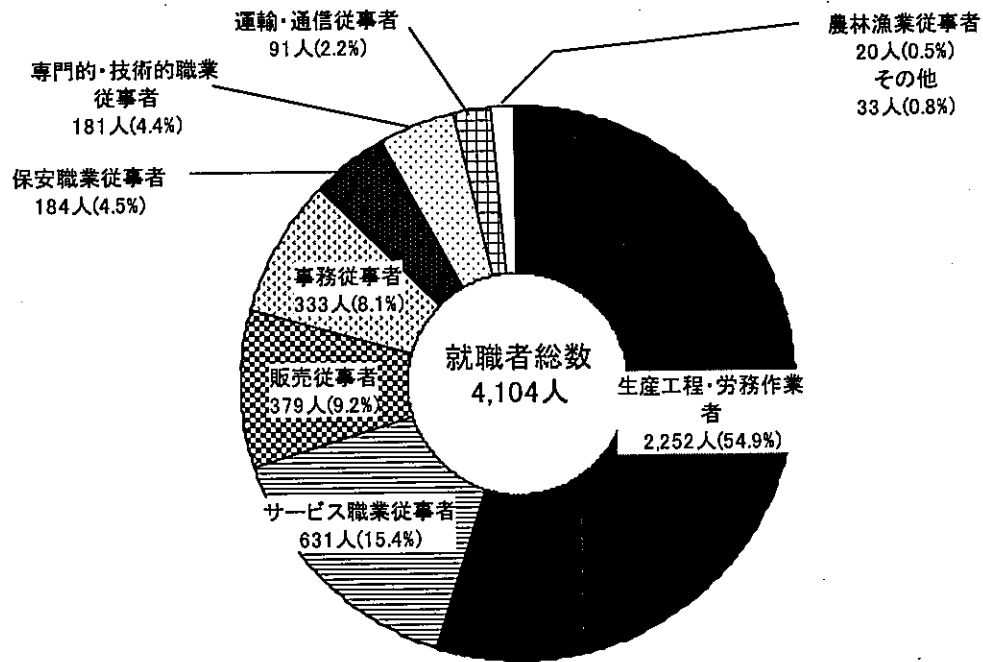

第17表 県内・県外別就職者数(高等学校)

単位：人・%

区分 各年3月	就職者総数		県内		県外	
		構成比		構成比		構成比
17年3月	4,660	100.0	4,218	90.5	442	9.5
18年3月	4,484	100.0	4,099	91.4	385	8.6
19年3月	4,581	100.0	4,138	90.3	443	9.7
20年3月	4,494	100.0	4,074	90.7	420	9.3
21年3月	4,104	100.0	3,737	91.1	367	8.9

第18表 県外就職者の就職先都道府県別内訳(高等学校)

単位：人・%

区分 各年3月	県外就職者 総数		就職先							
	就職者総数 に占める 比率		東京都	神奈川県	埼玉県	左記以外 の道府県	国外 不詳			
17年3月	442	9.5	198	4.2	45	1.0	65	1.4	134	-
18年3月	385	8.6	162	3.6	34	0.8	53	1.2	132	4
19年3月	443	9.7	204	4.5	38	0.8	54	1.2	144	3
20年3月	420	9.3	205	4.6	49	1.1	33	0.7	123	10
21年3月	367	8.9	172	4.2	59	1.4	32	0.8	103	1

(3) 高等学校（通信制）卒業者

ア 卒業者数（第19表）

平成20年度間の高等学校（通信制）卒業者数は、前年度より86人増加し599人（男299人、女300人）となった。

イ 卒業者の進路（第19表）

卒業者を進路別にみると、「大学等進学者」86人（構成比14.4%）、「専修学校（専門課程）進学者」135人（同22.5%）、「専修学校（一般課程）等進学者」17人（同2.8%）、「公共職業能力開発施設等入学者」12人（同2.0%）、「就職者（左記に含まれる者を除く）」99人（同16.5%）、「左記以外の者」250人（同41.7%）となった。

第19表 進路別卒業者数（高等学校通信制）

単位：人・%

区分 各年度間	卒業者数		大学等進学者(A)		専修学校(専門課程)進学者(B)		専修学校(一般課程)等進学者(C)		公共職業能力開発施設等入学者(D)		就職者(左記A~Dを除く)		左記以外の者		死亡・不詳	
		構成比		構成比		構成比		構成比		構成比		構成比		構成比		構成比
16年度間	433	100.0	42	9.7	175	40.4	13	3.0	3	0.7	90	20.8	110	25.4	-	-
17年度間	354	100.0	41	11.6	106	29.9	9	2.5	6	1.7	68	19.2	124	35.0	-	-
18年度間	533	100.0	44	8.3	151	28.3	1	0.2	6	1.1	112	21.0	219	41.1	-	-
19年度間	513	100.0	70	13.6	87	17.0	15	2.9	10	1.9	105	20.5	226	44.1	-	-
20年度間	599	100.0	86	14.4	135	22.5	17	2.8	12	2.0	99	16.5	250	41.7	-	-

つづき

単位：人・%

区分 各年度間	就職者総数		大学等進学率		専修学校(専門課程)進学率		就職率	
		(A)~(D)のうち就職している者	本県	全国	本県	全国	本県	全国
16年度間	90	-	9.7	12.9	40.4	17.9	20.8	17.9
17年度間	69	1	11.6	13.5	29.9	18.1	19.5	17.2
18年度間	112	-	8.3	15.3	28.3	18.3	21.0	16.5
19年度間	105	-	13.6	17.1	17.0	17.8	20.5	17.4
20年度間	99	-	14.4	18.6	22.5	19.1	16.5	15.0

- (注) 1 「大学等進学者」とは、大学・短期大学（通信教育部を含む）、高等学校（専攻科）及び特別支援学校高等部（専攻科）へ進学した者である。また、進学しかつ就職した者を含む。
 2 「専修学校（一般課程）等進学者」とは、専修学校（一般課程）及び各種学校へ入学した者である。
 3 「就職率」とは、卒業者のうち「就職者（左記A~Dを除く）」及び「(A)~(D)のうち就職している者」の占める比率である。
 4 「左記以外の者」とは、家事手伝いをしている者、外国の大学等に入学した者又は(A)~(D)の各項目及び「就職者」に該当しない者で進路が未定であることが明らかな者である。

(4) 中等教育学校卒業者

ア 前期課程修了者（第20表）

平成21年3月の前期課程修了者数は、前年より80人増加し323人（男130人、女193人）となった。

高等学校等進学者は、前年より81人増加し323人（男130人、女193人）、うち中等教育学校（後期課程）進学者は307人（男126人、女181人）となった。

高等学校等進学率は、前年より0.4ポイント上昇し100.0%（男100.0%、女100.0%）で、全国平均（99.5%）を0.5ポイント上回った。

第20表 進路別修了者数（中等教育学校【前期課程】）

単位：人

区分	修了者数	高等学校等進学者	専修学校(高等課程)進学者	専修学校(一般課程)等入学者	公共職業能力開発施設等入学者	就職者	左記以外の者	死亡・不詳
各年3月								
20年3月	243	242	-	-	-	1	-	-
21年3月	323	323	-	-	-	-	-	-

イ 後期課程卒業者（第21表）

平成21年3月の後期課程卒業者数は、前年より71人増加し144人（男60人、女84人）となった。

大学等進学者は、前年より65人増加し122人（男51人、女71人）となった。

大学等進学率は、前年より6.6ポイント上昇し84.7%（男85.0%、女84.5%）で、全国平均（70.8%）を13.9ポイント上回った。

「専修学校（専門課程）進学者」は、7人（男1人、女6人）となった。また、「専修学校（一般課程）等入学者」は、9人（男5人、女4人）となった。

「就職者」は、1人（男1人）となった。

「左記以外の者」は、5人（男2人、女3人）となった。

第21表 進路別卒業生数（中等教育学校【後期課程】）

単位：人

区分	卒業生数	大学等進学者	専修学校(専門課程)進学者	専修学校(一般課程)等入学者	公共職業能力開発施設等入学者	就職者	一時的な仕事に就いた者	左記以外の者	死亡・不詳
各年3月									
20年3月	73	57	6	2	-	4	-	4	-
21年3月	144	122	7	9	-	1	-	5	-

(5) 特別支援学校卒業生

ア 中学部卒業生（第22表）

平成21年3月の中学部卒業生数は、前年より1人減少し136人（男76人、女60人）となった。

「高等学校等進学者」は、前年より1人増加し134人（男76人、女58人）、うち「特別支援学校高等部（本科）進学者」は128人（男74人、女54人）となった。

「左記以外の者」は、前年より2人減少し2人（女2人）、うち「社会福祉施設等入所者・通所者」は1人（女1人）となった。

第22表 進路別卒業生数（特別支援学校【中学部】）

単位：人

区分	卒業生数	高等学校等進学者	専修学校(高等課程)進学者	専修学校(一般課程)等入学者	公共職業能力開発施設等入学者	就職者	左記以外の者	死亡・不詳
各年3月								
20年3月	137	133	-	-	-	-	4	-
21年3月	136	134	-	-	-	-	2	-

イ 高等部卒業生（第23表）

平成21年3月の高等部卒業生数は、前年より23人増加し301人（男189人、女112人）となった。

「大学等進学者」は、前年より1人減少し9人（男2人、女7人）、うち「特別支援学校高等部（専攻科）進学者」は5人（男1人、女4人）となった。

「専修学校（専門課程）進学者」は、前年より1人減少し0人となった。また、「公共職業能力開発等入学者」は、前年と同数の8人（男7人、女1人）となった。

「就職者」は、前年より24人減少し36人（男24人、女12人）となった。

「左記以外の者」は、前年より48人増加し247人（男155人、女92人）、うち「社会福祉施設等入所者・通所者」は212人（男132人、女80人）となった。

第23表 進路別卒業生数（特別支援学校【高等部】）

単位：人

区分	卒業生数	大学等進学者	専修学校(専門課程)進学者	専修学校(一般課程)等入学者	公共職業能力開発施設等入学者	就職者	左記以外の者	死亡・不詳
各年3月								
20年3月	278	10	1	-	8	60	199	-
21年3月	301	9	-	-	8	36	247	1

III 統計表

総括表

区分	合計(国・公・私立計)						国立					公立					私立							
	学校数		学級数	児童・生徒数等	教員数(本務者)	職員数(本務者)	学校数		学級数	児童・生徒数等	教員数(本務者)	職員数(本務者)	学校数		学級数	児童・生徒数等	教員数(本務者)	職員数(本務者)	学校数		学級数	児童・生徒数等	教員数(本務者)	職員数(本務者)
	本校	分校					本校	分校					本校	分校					本校	分校				
幼稚園	160	-	860	16,278	1,436	409	2	-	6	135	10	1	45	-	170	2,952	240	39	113	-	684	13,191	1,186	369
小学校	549	3	5,722	129,053	8,828	2,057	3	-	39	1,386	61	15	546	3	5,683	127,667	8,767	2,042	-	-	-	-	-	-
中学校	243	1	2,335	67,776	5,203	824	3	-	27	1,071	52	3	236	1	2,289	65,990	5,112	821	4	-	19	715	39	-
高等学校	106	2	...	66,722	4,896	918	-	-	...	-	-	-	91	2	1,468	54,947	4,161	780	15	-	...	11,775	735	138
全日制	97	1	...	64,121	4,617	876	-	-	...	-	-	-	82	1	1,377	52,346	3,882	738	15	-	...	11,775	735	138
定時制	7	1	91	2,601	279	42	-	-	...	-	-	-	7	1	91	2,601	279	42	-	-	...	-	-	-
併置校	2	-	-	-	2	-	-	-
高等学校通信制	5	-	...	3,715	85	8	-	-	...	-	-	-	2	-	...	2,564	32	-	3	-	...	1,151	53	8
中等教育学校	7	-	58	2,268	160	19	-	-	-	-	-	-	7	-	58	2,268	160	19	-	-	-	-	-	-
前期課程	40	1,585	-	-	40	1,585	-	-
後期課程	18	683	-	-	18	683	-	-
特別支援学校	20	8	555	2,033	1,345	368	1	-	9	66	29	-	19	8	546	1,967	1,316	368	-	-	-	-	-	-
幼稚部	10	32	-	-	10	32	-	-
小学部	191	506	3	18	188	488	-	-
中学部	158	481	3	18	155	463	-	-
高等部	196	1,014	3	30	193	984	-	-
専修学校	79	-	339	15,161	949	270	-	-	-	-	-	-	3	-	6	341	42	44	76	-	333	14,820	907	226
高等課程	10	127	13	-	-	-	-	-	-	10	127	13	...
専門課程	325	14,231	910	-	-	-	6	341	42	319	13,890	868	...
一般課程	4	803	26	-	-	-	-	-	-	4	803	26	...
各種学校	10	-	9	174	25	10	-	-	-	-	-	-	-	-	-	-	-	-	10	-	9	174	25	10

- *1 高等学校の「併置校」とは、全日制と定時制の両方の課程を設置している学校をいう。
- *2 高等学校及び中等教育学校(後期課程)の学級数は、公立本科のみの集計である。
- *3 専修学校の学級数欄は学科数、各種学校の学級数欄は課程数を表している。

一幼稚園一

第1表 園数、年齢別在園者数、修了者数及び教職員数

市町村等	園数	在 園 者 数									修了者数 (平成20年3月)			就園率 (%)	教員数 (本務者)	職員数 (本務者)
		計			3歳			4歳	5歳	計	男	女				
		計	男	女	計	本年度入園							前年度入園			
						平成18年4月2日～平成18年5月1日生まれ	平成17年4月2日～平成18年4月1日生まれ						平成17年4月2日～平成18年4月1日生まれ			
平成20年度	160	16,964	8,579	8,385	5,280	100	4,299	881	5,708	5,976	6,193	3,073	3,120	29.2	1,443	402
平成21年度	160	16,278	8,206	8,072	4,896	76	4,070	750	5,499	5,883	5,987	2,991	2,996	30.0	1,436	409
国 立	2	135	70	65	43	-	43	-	54	38	41	16	25	...	10	1
公 立	45	2,952	1,536	1,416	785	3	776	6	981	1,186	1,300	637	663	...	240	39
私 立	113	13,191	6,600	6,591	4,068	73	3,251	744	4,464	4,659	4,646	2,338	2,308	...	1,186	369
新潟市	55	7,045	3,591	3,454	2,163	26	1,898	239	2,407	2,475	2,552	1,284	1,268	37.2	583	156
北区	5	357	177	180	102	1	91	10	126	129	150	70	80	21.7	27	12
東区	8	1,375	698	677	447	2	417	28	455	473	480	258	222	41.1	102	28
中央区	18	2,538	1,315	1,223	799	9	721	69	870	869	891	444	447	61.4	204	51
江南区	2	242	122	120	69	1	57	11	79	94	99	49	50	15.7	27	7
秋葉区	8	596	309	287	175	-	174	1	200	221	207	92	115	29.0	41	4
南区	1	48	15	33	21	-	14	7	10	17	15	6	9	4.0	4	5
西区	10	1,626	813	813	503	12	386	105	557	566	615	316	299	45.9	155	45
西蒲区	3	263	142	121	47	1	38	8	110	106	95	49	46	19.5	23	4
長岡市	20	2,104	1,051	1,053	608	8	502	98	706	790	744	346	398	30.3	182	61
三条市	8	502	238	264	170	4	120	46	175	157	192	93	99	21.7	54	21
柏崎市	5	561	270	291	161	5	108	48	199	201	191	92	99	24.6	53	23
新発田市	8	805	408	397	217	2	178	37	278	310	338	174	164	40.3	69	14
小千谷市	3	366	181	185	110	-	82	28	126	130	105	56	49	36.2	32	3
加茂市	3	167	85	82	49	1	37	11	56	62	55	27	28	25.8	18	5
十日町市	3	176	83	93	52	-	49	3	54	70	81	44	37	16.9	20	8
見附市	3	346	194	152	101	5	65	31	117	128	113	59	54	32.1	31	10
村上市	3	252	126	126	77	-	71	6	98	77	94	52	42	18.1	26	8
燕市	5	307	163	144	91	1	85	5	104	112	100	50	50	13.9	26	2
糸魚川市	4	392	191	201	118	1	94	23	120	154	151	76	75	40.8	37	8
妙高市	3	112	54	58	40	-	40	-	30	42	68	29	39	23.1	11	2
五泉市	4	312	160	152	94	2	82	10	102	116	115	59	56	25.6	27	9
上越市	12	1,561	790	771	492	19	363	110	514	555	545	281	264	30.5	144	43
阿賀野市	4	263	125	138	75	1	61	13	86	102	101	57	44	26.2	25	6
佐渡市	4	100	48	52	13	-	11	2	23	64	71	27	44	15.6	15	3
魚沼市	3	111	49	62	36	-	33	3	34	41	55	19	36	16.7	14	4
南魚沼市	3	164	74	90	44	1	28	15	60	60	56	26	30	10.4	18	9
胎内市	2	77	46	31	23	-	19	4	25	29	24	10	14	10.0	14	5
聖籠町	3	397	205	192	133	-	133	-	153	111	133	77	56	92.4	27	3
弥彦村	-	-	-	-	-	-	-	-	-	-	-	-	-	-	-	-
田上町	2	158	74	84	29	-	11	18	32	97	103	53	50	93.6	10	6
阿賀町	-	-	-	-	-	-	-	-	-	-	-	-	-	-	-	-
出雲崎町	-	-	-	-	-	-	-	-	-	-	-	-	-	-	-	-
川口町	-	-	-	-	-	-	-	-	-	-	-	-	-	-	-	-
湯沢町	-	-	-	-	-	-	-	-	-	-	-	-	-	-	-	-
津南町	-	-	-	-	-	-	-	-	-	-	-	-	-	-	-	-
刈羽村	-	-	-	-	-	-	-	-	-	-	-	-	-	-	-	-
関川村	-	-	-	-	-	-	-	-	-	-	-	-	-	-	-	-
粟島浦村	-	-	-	-	-	-	-	-	-	-	-	-	-	-	-	-

*「就園率」とは、小学校第1学年児童数に対する幼稚園修了者数の比率をいう。

—小学校—

第2表 学校数、学級数及び児童数

市町村等	学校数			学級数				児童数		
	計	本校	分校	計	単式学級	複式学級	特別支援学級	うち外国人児童数	うち特別支援学級児童数	
平成20年度	561	558	3	5,793	5,007	201	585	132,111	201	2,136
平成21年度	552	549	3	5,722	4,899	195	628	129,053	189	2,398
国立	3	3	-	39	36	3	-	1,386	3	-
公立	549	546	3	5,683	4,863	192	628	127,667	186	2,398
私立	-	-	-	-	-	-	-	-	-	-
新潟市	116	115	1	1,652	1,503	5	144	43,325	67	612
北区	13	13	-	170	158	-	12	4,312	24	38
東区	12	12	-	263	239	-	24	7,551	3	120
中央区	22	22	-	334	303	3	28	8,997	19	118
江南区	11	11	-	154	140	-	14	3,907	5	64
秋葉区	13	13	-	181	159	-	22	4,311	2	90
南区	11	11	-	108	95	-	13	2,544	-	57
西区	19	18	1	297	278	1	18	8,372	14	84
西蒲区	15	15	-	145	131	1	13	3,331	-	41
長岡市	60	60	-	650	575	16	59	15,517	44	211
三条市	24	24	-	268	227	2	39	5,786	-	139
柏崎市	27	27	-	237	180	23	34	4,718	11	110
新発田市	24	24	-	247	207	7	33	5,414	13	132
小千谷市	11	11	-	95	80	9	6	2,092	2	36
加茂市	7	7	-	71	64	-	7	1,590	1	31
十日町市	23	23	-	172	138	16	18	3,104	6	77
見附市	8	8	-	99	77	5	17	2,284	-	65
村上市	21	21	-	182	156	3	23	3,572	1	78
燕市	15	15	-	184	162	1	21	4,615	5	82
糸魚川市	18	18	-	132	100	16	16	2,349	3	36
妙高市	12	12	-	101	84	2	15	1,958	-	53
五泉市	11	11	-	126	115	-	11	2,931	-	47
上越市	55	55	-	571	473	10	88	11,948	21	391
阿賀野市	11	11	-	113	105	-	8	2,559	-	29
佐渡市	34	33	1	201	143	35	23	3,052	-	66
魚沼市	10	10	-	105	91	2	12	2,321	2	32
南魚沼市	20	20	-	169	150	5	14	3,516	11	45
胎内市	8	8	-	78	63	5	10	1,683	1	38
聖籠町	3	3	-	39	35	-	4	905	-	13
弥彦村	1	1	-	19	17	-	2	509	-	8
田上町	2	2	-	28	24	-	4	695	-	12
阿賀町	9	9	-	53	38	8	7	619	1	14
出雲崎町	1	1	-	8	7	-	1	204	-	4
川口町	1	1	-	13	10	-	3	264	-	9
湯沢町	5	5	-	27	18	6	3	406	-	9
津南町	8	7	1	39	27	11	1	547	-	2
刈羽村	1	1	-	12	10	-	2	254	-	5
関川村	5	5	-	28	20	5	3	307	-	12
粟島浦村	1	1	-	3	-	3	-	9	-	-

*「特別支援学級」とは、学校教育法第81条第2項各号に該当する児童生徒で編制されている学級をいう。

一小学校一

第3表 学年別児童数

市町村等	合 計			1 学 年			2 学 年		
	計	男	女	計	男	女	計	男	女
平成20年度	132,111	67,643	64,468	21,236	10,896	10,340	21,354	10,934	10,420
平成21年度	129,053	65,861	63,192	19,960	10,033	9,927	21,248	10,912	10,336
国 立	1,386	679	707	225	108	117	243	116	127
公 立	127,667	65,182	62,485	19,735	9,925	9,810	21,005	10,796	10,209
私 立	-	-	-	-	-	-	-	-	-
新潟市	43,325	22,174	21,151	6,865	3,487	3,378	7,149	3,679	3,470
北区	4,312	2,224	2,088	692	342	350	707	373	334
東区	7,551	3,835	3,716	1,169	616	553	1,298	682	616
中央区	8,997	4,620	4,377	1,451	738	713	1,509	776	733
江南区	3,907	2,000	1,907	631	313	318	629	340	289
秋葉区	4,311	2,199	2,112	714	361	353	708	355	353
南区	2,544	1,282	1,262	379	188	191	409	201	208
西区	8,372	4,301	4,071	1,341	680	661	1,362	679	683
西蒲区	3,331	1,713	1,618	488	249	239	527	273	254
長岡市	15,517	7,827	7,690	2,456	1,216	1,240	2,547	1,301	1,246
三条市	5,786	2,947	2,839	883	436	447	964	490	474
柏崎市	4,718	2,434	2,284	778	391	387	764	390	374
新発田市	5,414	2,736	2,678	839	427	412	864	447	417
小千谷市	2,092	1,101	991	290	143	147	341	179	162
加茂市	1,590	818	772	213	110	103	270	135	135
十日町市	3,104	1,584	1,520	480	241	239	515	279	236
見附市	2,284	1,167	1,117	352	186	166	383	192	191
村上市	3,572	1,854	1,718	520	277	243	570	289	281
燕市	4,615	2,353	2,262	722	345	377	729	373	356
糸魚川市	2,349	1,171	1,178	370	181	189	404	189	215
妙高市	1,958	1,003	955	295	143	152	298	151	147
五泉市	2,931	1,482	1,449	449	236	213	487	232	255
上越市	11,948	6,147	5,801	1,788	883	905	2,016	1,073	943
阿賀野市	2,559	1,326	1,233	385	202	183	411	204	207
佐渡市	3,052	1,512	1,540	454	214	240	500	258	242
魚沼市	2,321	1,118	1,203	329	142	187	382	184	198
南魚沼市	3,516	1,817	1,699	539	293	246	567	292	275
胎内市	1,683	835	848	241	122	119	271	129	142
聖籠町	905	489	416	144	77	67	160	91	69
弥彦村	509	247	262	82	29	53	96	52	44
田上町	695	366	329	110	54	56	130	76	54
阿賀町	619	319	300	71	42	29	115	63	52
出雲崎町	204	107	97	33	18	15	31	18	13
川口町	264	121	143	46	20	26	37	18	19
湯沢町	406	211	195	56	28	28	66	33	33
津南町	547	298	249	80	45	35	88	47	41
刈羽村	254	132	122	48	23	25	44	24	20
関川村	307	159	148	41	22	19	48	23	25
粟島浦村	9	6	3	1	-	1	1	1	-

3 学 年			4 学 年			5 学 年			6 学 年			市町村等
計	男	女	計	男	女	計	男	女	計	男	女	
21,801	11,269	10,532	22,345	11,386	10,959	22,439	11,363	11,076	22,936	11,795	11,141	平成20年度
21,333	10,928	10,405	21,773	11,256	10,517	22,311	11,360	10,951	22,428	11,372	11,056	平成21年度
234	103	131	243	136	107	216	105	111	225	111	114	国 立
21,099	10,825	10,274	21,530	11,120	10,410	22,095	11,255	10,840	22,203	11,261	10,942	公 立
-	-	-	-	-	-	-	-	-	-	-	-	私 立
7,193	3,723	3,470	7,251	3,706	3,545	7,433	3,797	3,636	7,434	3,782	3,652	新潟市
692	352	340	654	342	312	771	398	373	796	417	379	北 区
1,251	617	634	1,266	657	609	1,299	667	632	1,268	596	672	東 区
1,508	771	737	1,503	766	737	1,512	767	745	1,514	802	712	中央区
657	337	320	664	337	327	695	361	334	631	312	319	江南区
727	384	343	714	359	355	726	366	360	722	374	348	秋葉区
411	216	195	417	200	217	463	238	225	465	239	226	南区
1,408	767	641	1,447	739	708	1,388	713	675	1,426	723	703	西区
539	279	260	586	306	280	579	287	292	612	319	293	西蒲区
2,534	1,264	1,270	2,643	1,346	1,297	2,698	1,371	1,327	2,639	1,329	1,310	長岡市
911	469	442	1,020	524	496	999	524	475	1,009	504	505	三条市
764	417	347	758	405	353	813	405	408	841	426	415	柏崎市
930	445	485	904	443	461	964	527	437	913	447	466	新発田市
337	178	159	375	222	153	351	175	176	398	204	194	小千谷市
268	136	132	290	158	132	278	137	141	271	142	129	加茂市
494	261	233	538	260	278	517	261	256	560	282	278	十日町市
390	206	184	373	192	181	389	193	196	397	198	199	見附市
605	309	296	599	314	285	658	348	310	620	317	303	村上市
770	396	374	798	425	373	793	391	402	803	423	380	燕市
391	203	188	384	197	187	386	195	191	414	206	208	糸魚川市
317	172	145	350	174	176	324	171	153	374	192	182	妙高市
489	243	246	478	252	226	501	256	245	527	263	264	五泉市
2,022	1,028	994	2,017	1,056	961	2,066	1,053	1,013	2,039	1,054	985	上越市
412	225	187	434	235	199	498	235	263	419	225	194	阿賀野市
499	257	242	532	280	252	534	259	275	533	244	289	佐渡市
388	188	200	380	192	188	414	200	214	428	212	216	魚沼市
573	294	279	588	309	279	608	314	294	641	315	326	南魚沼市
297	131	166	280	147	133	287	152	135	307	154	153	胎内市
134	70	64	150	89	61	155	72	83	162	90	72	聖籠町
88	47	41	76	37	39	77	38	39	90	44	46	弥彦村
93	51	42	122	63	59	125	58	67	115	64	51	田上町
118	56	62	112	60	52	111	47	64	92	51	41	阿賀町
37	22	15	29	14	15	34	17	17	40	18	22	出雲崎町
37	21	16	47	23	24	34	13	21	63	26	37	川口町
58	21	37	70	43	27	86	48	38	70	38	32	湯沢町
88	49	39	83	40	43	85	48	37	123	69	54	津南町
43	22	21	39	23	16	42	22	20	38	18	20	刈羽村
52	24	28	52	26	26	49	32	17	65	32	33	関川村
1	-	1	1	1	-	2	1	1	3	3	-	粟島浦村

—小学校—

第4表 職名別教員数(本務者)

市町村等	合 計			校 長			副 校 長			教 頭			主 幹 教 諭			指 導 教 諭		
	計	男	女	計	男	女	計	男	女	計	男	女	計	男	女	計	男	女
平成20年度	8,906	3,456	5,450	555	472	83	3	3	-	564	478	86	3	2	1	3	3	-
平成21年度	8,828	3,421	5,407	545	460	85	3	3	-	557	478	79	15	12	3	3	3	-
国 立	61	46	15	-	-	-	3	3	-	3	3	-	3	2	1	3	3	-
公 立	8,767	3,375	5,392	545	460	85	-	-	-	554	475	79	12	10	2	-	-	-
私 立	-	-	-	-	-	-	-	-	-	-	-	-	-	-	-	-	-	-
新潟市	2,356	845	1,511	114	98	16	1	1	-	119	103	16	5	3	2	1	1	-
北区	244	84	160	13	10	3	-	-	-	13	11	2	-	-	-	-	-	-
東区	354	122	232	12	12	-	-	-	-	14	12	2	-	-	-	-	-	-
中央区	479	184	295	21	17	4	1	1	-	22	21	1	3	2	1	1	1	-
江南区	218	69	149	11	10	1	-	-	-	11	8	3	-	-	-	-	-	-
秋葉区	265	86	179	13	10	3	-	-	-	14	12	2	1	-	1	-	-	-
南区	166	66	100	11	9	2	-	-	-	11	9	2	-	-	-	-	-	-
西区	410	147	263	18	15	3	-	-	-	19	17	2	1	1	-	-	-	-
西蒲区	220	87	133	15	15	-	-	-	-	15	13	2	-	-	-	-	-	-
長岡市	1,003	406	597	58	49	9	1	1	-	60	49	11	2	2	-	1	1	-
三条市	408	152	256	24	22	2	-	-	-	24	18	6	1	1	-	-	-	-
柏崎市	401	153	248	27	21	6	-	-	-	27	23	4	-	-	-	-	-	-
新発田市	373	137	236	24	20	4	-	-	-	24	20	4	-	-	-	-	-	-
小千谷市	160	64	96	11	10	1	-	-	-	12	8	4	-	-	-	-	-	-
加茂市	106	44	62	7	6	1	-	-	-	7	7	-	1	1	-	-	-	-
十日町市	290	119	171	23	16	7	-	-	-	22	17	5	-	-	-	-	-	-
見附市	146	51	95	8	7	1	-	-	-	8	6	2	-	-	-	-	-	-
村上市	286	134	152	21	19	2	-	-	-	21	18	3	-	-	-	-	-	-
燕市	281	113	168	15	12	3	-	-	-	15	14	1	-	-	-	-	-	-
糸魚川市	220	91	129	18	13	5	-	-	-	17	15	2	-	-	-	-	-	-
妙高市	168	64	104	12	10	2	-	-	-	12	10	2	1	1	-	-	-	-
五泉市	185	75	110	11	11	-	-	-	-	12	11	1	-	-	-	-	-	-
上越市	931	346	585	54	44	10	1	1	-	59	52	7	2	2	-	1	1	-
阿賀野市	174	70	104	11	10	1	-	-	-	11	10	1	-	-	-	-	-	-
佐渡市	344	153	191	33	31	2	-	-	-	33	33	-	1	-	1	-	-	-
魚沼市	170	67	103	10	9	1	-	-	-	10	7	3	-	-	-	-	-	-
南魚沼市	264	107	157	20	17	3	-	-	-	20	17	3	1	1	-	-	-	-
胎内市	121	48	73	8	6	2	-	-	-	8	7	1	1	1	-	-	-	-
聖籠町	63	25	38	3	2	1	-	-	-	3	2	1	-	-	-	-	-	-
弥彦村	24	9	15	1	1	-	-	-	-	1	1	-	-	-	-	-	-	-
田上町	40	12	28	2	1	1	-	-	-	2	2	-	-	-	-	-	-	-
阿賀町	89	41	48	9	9	-	-	-	-	9	7	2	-	-	-	-	-	-
出雲崎町	13	5	8	1	1	-	-	-	-	1	1	-	-	-	-	-	-	-
川口町	21	7	14	1	1	-	-	-	-	1	1	-	-	-	-	-	-	-
湯沢町	52	23	29	5	5	-	-	-	-	5	5	-	-	-	-	-	-	-
津南町	68	31	37	7	5	2	-	-	-	7	7	-	-	-	-	-	-	-
刈羽村	19	8	11	1	1	-	-	-	-	1	1	-	-	-	-	-	-	-
関川村	47	19	28	6	3	3	-	-	-	5	5	-	-	-	-	-	-	-
粟島浦村	5	2	3	-	-	-	-	-	-	1	1	-	-	-	-	-	-	-

教 諭			助 教 諭			養 護 教 諭			養 護 助 教 諭			栄 養 教 諭			講 師			市町村等	
計	男	女	計	男	女	計	男	女	計	男	女	計	男	女	計	男	女		
6,718	2,373	4,345	77	31	46	551	-	551	35	-	35	24	1	23	373	93	280	平成20年度	
6,621	2,328	4,293	86	33	53	540	-	540	35	-	35	55	2	53	368	102	266	平成21年度	
43	35	8	-	-	-	3	-	3	-	-	-	3	-	3	-	-	-	国 立	
6,578	2,293	4,285	86	33	53	537	-	537	35	-	35	52	2	50	368	102	266	公 立	
-	-	-	-	-	-	-	-	-	-	-	-	-	-	-	-	-	-	-	私 立
1,881	617	1,264	4	2	2	110	-	110	9	-	9	17	-	17	95	20	75	新潟市	
195	60	135	-	-	-	13	-	13	-	-	-	2	-	2	8	3	5	北 区	
293	94	199	1	1	-	14	-	14	-	-	-	2	-	2	18	3	15	東 区	
382	136	246	1	-	1	22	-	22	-	-	-	3	-	3	23	6	17	中 央 区	
175	50	125	-	-	-	10	-	10	1	-	1	2	-	2	8	1	7	江 南 区	
206	63	143	1	-	1	10	-	10	4	-	4	2	-	2	14	1	13	秋 葉 区	
126	45	81	1	1	-	10	-	10	1	-	1	1	-	1	5	2	3	南 区	
335	110	225	-	-	-	17	-	17	2	-	2	2	-	2	16	4	12	西 区	
169	59	110	-	-	-	14	-	14	1	-	1	3	-	3	3	-	3	西 蒲 区	
747	285	462	17	4	13	60	-	60	3	-	3	9	-	9	45	15	30	長岡市	
313	105	208	7	2	5	24	-	24	-	-	-	1	-	1	14	4	10	三 条 市	
273	93	180	19	9	10	27	-	27	1	-	1	1	-	1	26	7	19	柏 崎 市	
286	95	191	3	2	1	24	-	24	1	-	1	2	-	2	9	-	9	新 発 田 市	
107	42	65	5	1	4	12	-	12	1	-	1	1	-	1	11	3	8	小 千 谷 市	
81	29	52	3	1	2	7	-	7	-	-	-	-	-	-	-	-	-	加 茂 市	
195	75	120	6	6	-	21	-	21	4	-	4	-	-	-	19	5	14	十 日 町 市	
113	36	77	1	-	1	8	-	8	1	-	1	2	1	1	5	1	4	見 附 市	
211	94	117	1	-	1	19	-	19	2	-	2	1	-	1	10	3	7	村 上 市	
226	87	139	1	-	1	15	-	15	-	-	-	-	-	-	9	-	9	燕 市	
150	58	92	-	-	-	18	-	18	2	-	2	2	-	2	13	5	8	糸 魚 川 市	
119	38	81	-	-	-	13	-	13	-	-	-	1	-	1	10	5	5	妙 高 市	
145	53	92	1	-	1	11	-	11	-	-	-	1	-	1	4	-	4	五 泉 市	
708	230	478	3	-	3	59	-	59	-	-	-	6	1	5	38	15	23	上 越 市	
139	50	89	-	-	-	11	-	11	-	-	-	2	-	2	-	-	-	阿 賀 野 市	
227	85	142	1	1	-	31	-	31	4	-	4	3	-	3	11	3	8	佐 渡 市	
118	44	74	3	-	3	10	-	10	1	-	1	2	-	2	16	7	9	魚 沼 市	
187	67	120	3	1	2	19	-	19	1	-	1	2	-	2	11	4	7	南 魚 沼 市	
93	33	60	-	-	-	8	-	8	-	-	-	-	-	-	3	1	2	胎 内 市	
51	20	31	1	1	-	3	-	3	-	-	-	1	-	1	1	-	1	聖 籠 町	
21	7	14	-	-	-	1	-	1	-	-	-	-	-	-	-	-	-	弥 彦 村	
32	9	23	-	-	-	2	-	2	1	-	1	-	-	-	1	-	1	田 上 町	
55	24	31	-	-	-	7	-	7	3	-	3	1	-	1	5	1	4	阿 賀 町	
10	3	7	-	-	-	1	-	1	-	-	-	-	-	-	-	-	-	出 雲 崎 町	
16	4	12	1	-	1	1	-	1	-	-	-	-	-	-	1	1	-	川 口 町	
30	12	18	3	1	2	4	-	4	1	-	1	-	-	-	4	-	4	湯 沢 町	
43	17	26	2	1	1	7	-	7	-	-	-	-	-	-	2	1	1	津 南 町	
14	5	9	-	-	-	1	-	1	-	-	-	-	-	-	2	1	1	刈 羽 村	
27	10	17	1	1	-	5	-	5	-	-	-	-	-	-	3	-	3	関 川 村	
3	1	2	-	-	-	1	-	1	-	-	-	-	-	-	-	-	-	栗 島 浦 村	

—小学校—

第5表 職名別職員数(本務者)

市町村等	合 計			負担法による者(公立のみ)						そ の 他 の 者					
				事務職員			学校栄養職員			第4表以外の教員 (市町村立のみ)			事務職員		
	計	男	女	計	男	女	計	男	女	計	男	女	計	男	女
平成20年度	2,113	644	1,469	610	120	490	170	4	166	17	4	13	14	9	5
平成21年度	2,057	625	1,432	616	128	488	141	5	136	39	8	31	15	10	5
国 立	15	11	4	-	-	-	-	-	-	-	-	-	11	10	1
公 立	2,042	614	1,428	616	128	488	141	5	136	39	8	31	4	-	4
私 立	-	-	-	-	-	-
新潟市	541	158	383	165	23	142	36	-	36	20	4	16	4	4	-
北区	62	14	48	19	1	18	4	-	4	2	-	2	-	-	-
東区	91	26	65	23	5	18	3	-	3	5	-	5	-	-	-
中央区	131	36	95	31	5	26	11	-	11	1	1	-	4	4	-
江南区	52	14	38	18	3	15	2	-	2	3	-	3	-	-	-
秋葉区	32	16	16	15	3	12	2	-	2	2	1	1	-	-	-
南区	33	11	22	14	2	12	2	-	2	2	-	2	-	-	-
西区	105	25	80	29	3	26	9	-	9	4	1	3	-	-	-
西蒲区	35	16	19	16	1	15	3	-	3	1	1	-	-	-	-
長岡市	228	73	155	64	16	48	11	-	11	-	-	-	5	5	-
三条市	94	35	59	25	6	19	8	2	6	7	-	7	-	-	-
柏崎市	30	8	22	25	8	17	5	-	5	-	-	-	-	-	-
新発田市	73	27	46	24	3	21	8	-	8	3	-	3	-	-	-
小千谷市	44	20	24	13	5	8	3	-	3	-	-	-	-	-	-
加茂市	33	10	23	7	3	4	5	-	5	-	-	-	-	-	-
十日町市	111	30	81	22	9	13	7	-	7	-	-	-	-	-	-
見附市	20	15	5	8	3	5	-	-	-	-	-	-	-	-	-
村上市	61	11	50	22	3	19	7	-	7	2	-	2	1	-	1
燕市	59	17	42	16	3	13	4	-	4	-	-	-	-	-	-
糸魚川市	74	17	57	17	3	14	4	-	4	-	-	-	-	-	-
妙高市	56	16	40	14	2	12	2	-	2	-	-	-	-	-	-
五泉市	56	13	43	12	2	10	3	-	3	-	-	-	-	-	-
上越市	176	57	119	59	12	47	12	2	10	-	-	-	3	1	2
阿賀野市	43	12	31	14	-	14	3	-	3	-	-	-	-	-	-
佐渡市	93	20	73	34	10	24	3	-	3	-	-	-	-	-	-
魚沼市	59	17	42	11	3	8	2	-	2	1	1	-	1	-	1
南魚沼市	53	25	28	21	6	15	5	1	4	1	-	1	-	-	-
胎内市	34	12	22	9	-	9	3	-	3	3	1	2	-	-	-
聖籠町	17	-	17	3	-	3	1	-	1	-	-	-	-	-	-
弥彦村	10	1	9	1	-	1	1	-	1	-	-	-	-	-	-
田上町	7	3	4	2	-	2	-	-	-	-	-	-	-	-	-
阿賀町	22	10	12	8	3	5	2	-	2	-	-	-	1	-	1
出雲崎町	10	2	8	1	-	1	-	-	-	-	-	-	-	-	-
川口町	3	1	2	1	1	-	1	-	1	-	-	-	-	-	-
湯沢町	12	2	10	4	1	3	-	-	-	-	-	-	-	-	-
津南町	11	3	8	7	1	6	2	-	2	-	-	-	-	-	-
刈羽村	7	2	5	1	1	-	1	-	1	1	1	-	-	-	-
関川村	18	7	11	5	1	4	2	-	2	1	1	-	-	-	-
粟島浦村	2	1	1	1	-	1	-	-	-	-	-	-	-	-	-

*「第4表以外の教員」とは、教員として発令されているが、関係諸法令に定める条件を満たさず市町村費により給与が支給されている者いう。

そ の 他 の 者																		市町村等
学校図書館事務員			養護職員 (看護師等)			学校栄養職員			学校給食調理従事員			用務員			警備員・その他			
計	男	女	計	男	女	計	男	女	計	男	女	計	男	女	計	男	女	
29	1	28	3	-	3	14	-	14	549	30	519	551	465	86	156	11	145	平成20年度
24	1	23	4	1	3	14	-	13	507	26	481	515	435	80	183	11	172	平成21年度
-	-	-	-	-	-	-	-	-	3	-	3	-	-	-	1	1	-	国立
24	1	23	4	1	3	14	-	13	504	26	478	515	435	80	182	10	172	公立
-	-	-	-	-	-	-	-	-	-	-	-	-	-	-	-	-	-	私立
17	1	16	-	-	-	9	-	9	163	6	157	126	119	7	1	1	-	新潟市
1	-	1	-	-	-	-	-	-	23	-	23	13	13	-	-	-	-	北区
4	1	3	-	-	-	3	-	3	36	4	32	17	16	1	-	-	-	東区
6	-	6	-	-	-	1	-	1	52	1	51	24	24	-	1	1	-	中央区
1	-	1	-	-	-	1	-	1	15	-	15	12	11	1	-	-	-	江南区
-	-	-	-	-	-	-	-	-	-	-	-	13	12	1	-	-	-	秋葉区
1	-	1	-	-	-	1	-	1	2	1	1	11	8	3	-	-	-	南区
4	-	4	-	-	-	3	-	3	35	-	35	21	21	-	-	-	-	西区
-	-	-	-	-	-	-	-	-	-	-	-	15	14	1	-	-	-	西蒲区
-	-	-	-	-	-	-	-	-	60	3	57	61	48	13	27	1	26	長岡市
-	-	-	-	-	-	-	-	-	-	-	-	25	25	-	29	2	27	三条市
-	-	-	-	-	-	-	-	-	-	-	-	-	-	-	-	-	-	柏崎市
-	-	-	-	-	-	-	-	-	14	-	14	24	24	-	-	-	-	新発田市
-	-	-	-	-	-	-	-	-	18	6	12	10	9	1	-	-	-	小千谷市
-	-	-	1	-	1	-	-	-	6	-	6	7	7	-	7	-	7	加茂市
-	-	-	-	-	-	-	-	-	30	1	29	23	20	3	29	-	29	十日町市
-	-	-	-	-	-	-	-	-	3	3	-	9	9	-	-	-	-	見附市
-	-	-	-	-	-	-	-	-	10	-	10	13	8	5	6	-	6	村上市
-	-	-	-	-	-	-	-	-	-	-	-	20	10	10	19	4	15	燕市
1	-	1	-	-	-	-	-	-	30	-	30	16	14	2	6	-	6	糸魚川市
3	-	3	-	-	-	-	-	-	22	-	22	14	14	-	1	-	1	妙高市
-	-	-	-	-	-	-	-	-	26	-	26	11	11	-	4	-	4	五泉市
-	-	-	-	-	-	-	-	-	56	-	56	46	42	4	-	-	-	上越市
-	-	-	-	-	-	-	-	-	15	1	14	11	11	-	-	-	-	阿賀野市
-	-	-	-	-	-	3	-	3	19	-	19	34	10	24	-	-	-	佐渡市
-	-	-	-	-	-	1	-	1	15	3	12	13	9	4	15	1	14	魚沼市
-	-	-	-	-	-	-	-	-	8	2	6	17	16	1	1	-	1	南魚沼市
-	-	-	-	-	-	-	-	-	5	-	5	11	11	-	3	-	3	胎内市
3	-	3	-	-	-	-	-	-	-	-	-	-	-	-	10	-	10	聖籠町
-	-	-	-	-	-	-	-	-	3	-	3	1	1	-	4	-	4	弥彦村
-	-	-	3	1	2	-	-	-	-	-	-	2	2	-	-	-	-	田上町
-	-	-	-	-	-	-	-	-	-	-	-	9	6	3	2	1	1	阿賀町
-	-	-	-	-	-	-	-	-	4	1	3	1	1	-	4	-	4	出雲崎町
-	-	-	-	-	-	-	-	-	-	-	-	1	-	1	-	-	-	川口町
-	-	-	-	-	-	-	-	-	-	-	-	3	1	2	5	-	5	湯沢町
-	-	-	-	-	-	-	-	-	-	-	-	2	2	-	-	-	-	津南町
-	-	-	-	-	-	-	-	-	-	-	-	-	-	-	4	-	4	刈羽村
-	-	-	-	-	-	-	-	-	-	-	-	4	4	-	6	1	5	関川村
-	-	-	-	-	-	-	-	-	-	-	-	1	1	-	-	-	-	粟島浦村

—小学校—

第6表 理由別長期欠席者数

市町村等	計		病気		経済的理由		不登校		その他		(参考) 前年度の 児童数
	児童数 に占める 割合(%)	児童数 に占める 割合(%)	児童数 に占める 割合(%)	児童数 に占める 割合(%)	児童数 に占める 割合(%)	児童数 に占める 割合(%)	児童数 に占める 割合(%)	児童数 に占める 割合(%)	児童数 に占める 割合(%)		
平成19年度間	758	0.57	256	0.19	-	-	425	0.32	77	0.06	133,691
平成20年度間	732	0.55	231	0.17	-	-	441	0.33	60	0.05	132,111
国立	2	0.14	1	0.07	-	-	1	0.07	-	-	1,391
公立	730	0.56	230	0.18	-	-	440	0.34	60	0.05	130,720
私立	-	-	-	-	-	-	-	-	-	-	-
新潟市	278	0.63	98	0.22	-	-	154	0.35	26	0.06	44,057
北区	32	0.73	15	0.34	-	-	14	0.32	3	0.07	4,400
東区	48	0.62	18	0.23	-	-	24	0.31	6	0.08	7,714
中央区	52	0.57	16	0.18	-	-	34	0.37	2	0.02	9,129
江南区	18	0.45	8	0.20	-	-	10	0.25	-	-	3,966
秋葉区	27	0.62	11	0.25	-	-	12	0.28	4	0.09	4,334
南区	23	0.87	10	0.38	-	-	11	0.42	2	0.08	2,646
西区	53	0.63	14	0.17	-	-	37	0.44	2	0.02	8,398
西蒲区	25	0.72	6	0.17	-	-	12	0.35	7	0.20	3,470
長岡市	64	0.40	22	0.14	-	-	37	0.23	5	0.03	15,822
三条市	25	0.42	7	0.12	-	-	17	0.29	1	0.02	5,913
柏崎市	19	0.39	-	-	-	-	16	0.33	3	0.06	4,818
新発田市	39	0.71	15	0.27	-	-	18	0.33	6	0.11	5,520
小千谷市	11	0.50	-	-	-	-	11	0.50	-	-	2,201
加茂市	9	0.53	1	0.06	-	-	8	0.47	-	-	1,691
十日町市	23	0.73	6	0.19	-	-	16	0.51	1	0.03	3,165
見附市	18	0.78	10	0.43	-	-	6	0.26	2	0.09	2,322
村上市	25	0.67	5	0.13	-	-	16	0.43	4	0.11	3,716
燕市	24	0.51	4	0.08	-	-	20	0.42	-	-	4,742
糸魚川市	9	0.37	1	0.04	-	-	8	0.33	-	-	2,451
妙高市	10	0.51	1	0.05	-	-	9	0.46	-	-	1,976
五泉市	16	0.53	7	0.23	-	-	8	0.27	1	0.03	2,997
上越市	39	0.32	9	0.07	-	-	29	0.24	1	0.01	12,226
阿賀野市	17	0.64	6	0.23	-	-	11	0.42	-	-	2,649
佐渡市	31	0.98	14	0.44	-	-	17	0.54	-	-	3,163
魚沼市	10	0.41	3	0.12	-	-	5	0.21	2	0.08	2,413
南魚沼市	19	0.52	5	0.14	-	-	13	0.35	1	0.03	3,665
胎内市	17	0.98	5	0.29	-	-	8	0.46	4	0.23	1,733
聖籠町	7	0.76	5	0.55	-	-	1	0.11	1	0.11	916
弥彦村	3	0.60	-	-	-	-	3	0.60	-	-	504
田上町	6	0.84	3	0.42	-	-	2	0.28	1	0.14	716
阿賀町	1	0.15	1	0.15	-	-	-	-	-	-	660
出雲崎町	-	-	-	-	-	-	-	-	-	-	216
川口町	3	1.18	2	0.78	-	-	1	0.39	-	-	255
湯沢町	3	0.69	1	0.23	-	-	1	0.23	1	0.23	435
津南町	1	0.17	-	-	-	-	1	0.17	-	-	580
刈羽村	1	0.40	-	-	-	-	1	0.40	-	-	247
関川村	4	1.21	-	-	-	-	4	1.21	-	-	331
粟島浦村	-	-	-	-	-	-	-	-	-	-	11

* 「長期欠席者」とは、前年度間(平成20年4月1日から平成21年3月31日までの1年間)に連続又は断続して30日以上欠席した者をいう。

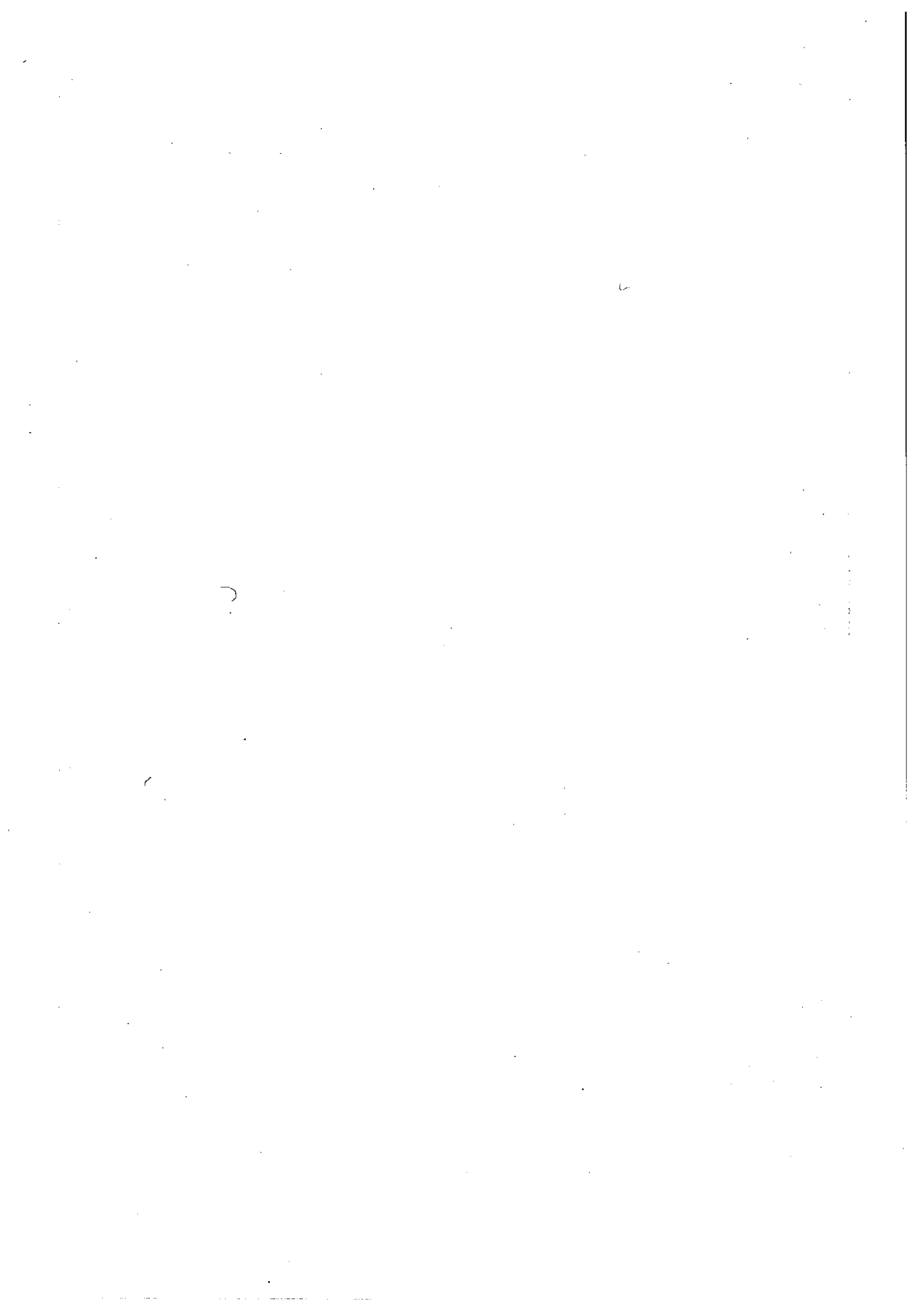

—中学校—

第7表 学校数、学級数及び生徒数

市町村等	学校数			学級数				生徒数		
	計	本校	分校	計	単式学級	複式学級	特別支援学級	うち外国人生徒数	うち特別支援学級生徒数	
平成20年度	244	243	1	2,351	2,090	3	258	69,161	100	877
平成21年度	244	243	1	2,335	2,044	5	286	67,776	102	1,021
国立	3	3	-	27	27	-	-	1,071	-	-
公立	237	236	1	2,289	1,998	5	286	65,990	99	1,021
私立	4	4	-	19	19	-	-	715	3	-
新潟市	62	61	1	724	651	1	72	22,845	21	301
北区	8	8	-	77	72	-	5	2,349	-	17
東区	8	8	-	129	115	-	14	4,143	2	65
中央区	11	11	-	145	129	-	16	4,670	7	64
江南区	7	7	-	69	62	-	7	2,174	6	35
秋葉区	6	6	-	71	60	-	11	2,174	2	45
南区	6	6	-	52	46	-	6	1,450	-	18
西区	10	9	1	119	111	1	7	3,978	3	29
西蒲区	6	6	-	62	56	-	6	1,907	1	28
長岡市	28	28	-	271	243	-	28	8,069	13	108
三条市	9	9	-	102	90	-	12	3,053	-	53
柏崎市	12	12	-	99	79	-	20	2,357	9	51
新発田市	10	10	-	99	87	-	12	2,884	8	39
小千谷市	5	5	-	39	36	-	3	1,164	3	17
加茂市	5	5	-	32	29	-	3	880	1	19
十日町市	10	10	-	65	54	-	11	1,617	9	30
見附市	4	4	-	47	38	-	9	1,229	-	24
村上市	8	8	-	72	61	-	11	1,895	5	28
燕市	5	5	-	73	66	-	7	2,431	3	33
糸魚川市	5	5	-	47	40	-	7	1,281	5	27
妙高市	4	4	-	38	33	-	5	1,016	1	17
五泉市	5	5	-	54	48	-	6	1,604	1	21
上越市	23	23	-	214	179	-	35	5,843	8	123
阿賀野市	4	4	-	45	39	-	6	1,405	-	19
佐渡市	15	15	-	73	59	3	11	1,552	3	35
魚沼市	6	6	-	49	42	-	7	1,238	6	14
南魚沼市	6	6	-	64	58	-	6	1,986	1	22
胎内市	4	4	-	34	30	-	4	890	-	10
聖籠町	1	1	-	17	15	-	2	471	-	5
弥彦村	1	1	-	7	7	-	-	244	-	-
田上町	1	1	-	12	11	-	1	372	-	1
阿賀町	3	3	-	14	12	-	2	351	-	9
出雲崎町	1	1	-	4	4	-	-	122	-	-
川口町	1	1	-	6	4	-	2	129	-	6
湯沢町	1	1	-	10	9	-	1	268	4	2
津南町	2	2	-	10	9	-	1	244	1	2
刈羽村	1	1	-	5	4	-	1	125	-	2
関川村	1	1	-	7	6	-	1	201	-	3
粟島浦村	1	1	-	2	1	1	-	10	-	-

*「特別支援学級」とは、学校教育法第81条第2項各号に該当する児童生徒で編制されている学級をいう。

—中学校—

第8表 学年別生徒数

市町村等	合 計			1 学 年			2 学 年			3 学 年		
	計	男	女	計	男	女	計	男	女	計	男	女
平成20年度	69,161	35,506	33,655	21,990	11,289	10,701	23,632	12,110	11,522	23,539	12,107	11,432
平成21年度	67,776	34,816	32,960	22,203	11,460	10,743	21,970	11,266	10,704	23,603	12,090	11,513
国 立	1,071	528	543	363	171	192	357	182	175	351	175	176
公 立	65,990	33,974	32,016	21,600	11,193	10,407	21,381	10,974	10,407	23,009	11,807	11,202
私 立	715	314	401	240	96	144	232	110	122	243	108	135
新潟市	22,845	11,761	11,084	7,532	3,920	3,612	7,393	3,788	3,605	7,920	4,053	3,867
北区	2,349	1,232	1,117	754	408	346	754	390	364	841	434	407
東区	4,143	2,140	2,003	1,383	701	682	1,329	689	640	1,431	750	681
中央区	4,670	2,470	2,200	1,558	852	706	1,539	817	722	1,573	801	772
江南区	2,174	1,105	1,069	727	367	360	698	353	345	749	385	364
秋葉区	2,174	1,104	1,070	738	378	360	670	340	330	766	386	380
南区	1,450	737	713	446	222	224	473	228	245	531	287	244
西区	3,978	1,993	1,985	1,314	674	640	1,296	653	643	1,368	666	702
西蒲区	1,907	980	927	612	318	294	634	318	316	661	344	317
長岡市	8,069	4,131	3,938	2,731	1,390	1,341	2,620	1,324	1,296	2,718	1,417	1,301
三条市	3,053	1,517	1,536	987	496	491	1,006	497	509	1,060	524	536
柏崎市	2,357	1,234	1,123	771	416	355	765	386	379	821	432	389
新発田市	2,884	1,507	1,377	912	476	436	971	508	463	1,001	523	478
小千谷市	1,164	609	555	399	213	186	363	188	175	402	208	194
加茂市	880	474	406	301	162	139	272	140	132	307	172	135
十日町市	1,617	828	789	498	250	248	546	291	255	573	287	286
見附市	1,229	602	627	395	187	208	387	197	190	447	218	229
村上市	1,895	1,001	894	576	293	283	631	342	289	688	366	322
燕市	2,431	1,250	1,181	798	426	372	752	391	361	881	433	448
糸魚川市	1,281	700	581	449	243	206	410	229	181	422	228	194
妙高市	1,016	546	470	293	159	134	346	197	149	377	190	187
五泉市	1,604	811	793	513	258	255	515	267	248	576	286	290
上越市	5,843	2,937	2,906	1,930	967	963	1,906	952	954	2,007	1,018	989
阿賀野市	1,405	722	683	457	242	215	458	222	236	490	258	232
佐渡市	1,552	791	761	504	266	238	478	246	232	570	279	291
魚沼市	1,238	661	577	400	211	189	390	207	183	448	243	205
南魚沼市	1,986	1,004	982	665	331	334	661	334	327	660	339	321
胎内市	890	459	431	280	140	140	281	159	122	329	160	169
聖籠町	471	218	253	145	65	80	155	73	82	171	80	91
弥彦村	244	119	125	77	36	41	79	32	47	88	51	37
田上町	372	188	184	116	59	57	125	65	60	131	64	67
阿賀町	351	175	176	120	64	56	122	58	64	109	53	56
出雲崎町	122	61	61	40	18	22	33	17	16	49	26	23
川口町	129	60	69	35	16	19	39	15	24	55	29	26
湯沢町	268	125	143	90	41	49	76	33	43	102	51	51
津南町	244	134	110	80	46	34	71	40	31	93	48	45
刈羽村	125	80	45	41	31	10	44	28	16	40	21	19
関川村	201	107	94	64	35	29	74	39	35	63	33	30
粟島浦村	10	4	6	4	3	1	1	1	-	5	-	5

—中学校—

第9表 職名別教員数(本務者)

市町村等	合 計			校 長			副 校 長			教 頭			主 幹 教 諭			指 導 教 諭		
	計	男	女	計	男	女	計	男	女	計	男	女	計	男	女	計	男	女
平成20年度	5,219	3,035	2,184	235	227	8	3	3	-	247	233	14	3	3	-	3	3	-
平成21年度	5,203	3,006	2,197	236	228	8	3	3	-	246	231	15	10	10	-	3	3	-
国 立	52	42	10	-	-	-	3	3	-	3	3	-	3	3	-	3	3	-
公 立	5,112	2,938	2,174	236	228	8	-	-	-	241	226	15	7	7	-	-	-	-
私 立	39	26	13	-	-	-	-	-	-	2	2	-	-	-	-	-	-	-
新潟市	1,532	842	690	57	54	3	1	1	-	62	58	4	2	2	-	1	1	-
北区	170	91	79	8	8	-	-	-	-	8	6	2	-	-	-	-	-	-
東区	261	132	129	8	8	-	-	-	-	8	8	-	1	1	-	-	-	-
中央区	304	183	121	9	9	-	1	1	-	10	10	-	1	1	-	1	1	-
江南区	147	84	63	6	6	-	-	-	-	7	7	-	-	-	-	-	-	-
秋葉区	152	75	77	6	6	-	-	-	-	6	6	-	-	-	-	-	-	-
南区	110	64	46	6	4	2	-	-	-	6	6	-	-	-	-	-	-	-
西区	256	135	121	8	7	1	-	-	-	11	10	1	-	-	-	-	-	-
西蒲区	132	78	54	6	6	-	-	-	-	6	5	1	-	-	-	-	-	-
長岡市	614	356	258	26	25	1	1	1	-	29	25	4	1	1	-	1	1	-
三条市	223	126	97	9	9	-	-	-	-	9	9	-	1	1	-	-	-	-
柏崎市	230	125	105	12	12	-	-	-	-	12	12	-	1	1	-	-	-	-
新発田市	215	125	90	10	10	-	-	-	-	10	10	-	1	1	-	-	-	-
小千谷市	92	59	33	5	5	-	-	-	-	5	4	1	1	1	-	-	-	-
加茂市	78	47	31	5	5	-	-	-	-	5	4	1	-	-	-	-	-	-
十日町市	157	99	58	10	8	2	-	-	-	11	10	1	-	-	-	-	-	-
見附市	91	50	41	4	4	-	-	-	-	4	3	1	-	-	-	-	-	-
村上市	152	88	64	8	7	1	-	-	-	8	8	-	-	-	-	-	-	-
燕市	157	91	66	5	5	-	-	-	-	5	5	-	-	-	-	-	-	-
糸魚川市	111	70	41	6	6	-	-	-	-	5	5	-	1	1	-	-	-	-
妙高市	86	49	37	4	4	-	-	-	-	4	4	-	-	-	-	-	-	-
五泉市	118	69	49	5	5	-	-	-	-	5	5	-	-	-	-	-	-	-
上越市	501	299	202	22	21	1	1	1	-	23	22	1	2	2	-	1	1	-
阿賀野市	104	60	44	4	4	-	-	-	-	4	4	-	-	-	-	-	-	-
佐渡市	178	120	58	15	15	-	-	-	-	15	15	-	-	-	-	-	-	-
魚沼市	114	64	50	6	6	-	-	-	-	6	5	1	-	-	-	-	-	-
南魚沼市	143	81	62	6	6	-	-	-	-	6	6	-	-	-	-	-	-	-
胎内市	73	42	31	4	4	-	-	-	-	4	4	-	-	-	-	-	-	-
聖籠町	38	21	17	1	1	-	-	-	-	1	1	-	-	-	-	-	-	-
弥彦村	16	9	7	1	1	-	-	-	-	1	1	-	-	-	-	-	-	-
田上町	28	16	12	1	1	-	-	-	-	1	1	-	-	-	-	-	-	-
阿賀町	38	27	11	2	2	-	-	-	-	3	3	-	-	-	-	-	-	-
出雲崎町	13	8	5	1	1	-	-	-	-	1	1	-	-	-	-	-	-	-
川口町	15	10	5	1	1	-	-	-	-	1	1	-	-	-	-	-	-	-
湯沢町	19	12	7	1	1	-	-	-	-	1	-	1	-	-	-	-	-	-
津南町	31	15	16	2	2	-	-	-	-	2	2	-	-	-	-	-	-	-
刈羽村	14	9	5	1	1	-	-	-	-	1	1	-	-	-	-	-	-	-
関川村	16	12	4	1	1	-	-	-	-	1	1	-	-	-	-	-	-	-
粟島浦村	6	5	1	1	1	-	-	-	-	1	1	-	-	-	-	-	-	-

教 諭			助 教 諭			養 護 教 諭			養 護 助 教 諭			栄 養 教 諭			講 師			市町村等
計	男	女	計	男	女	計	男	女	計	男	女	計	男	女	計	男	女	
4,250	2,459	1,791	7	3	4	235	-	235	14	-	14	9	1	8	213	103	110	平成20年度
4,145	2,387	1,758	8	6	2	231	-	231	17	-	17	17	1	16	287	137	150	平成21年度
37	30	7	-	-	-	3	-	3	-	-	-	-	-	-	-	-	-	国 立
4,077	2,336	1,741	8	6	2	228	-	228	17	-	17	17	1	16	281	134	147	公 立
31	21	10	-	-	-	-	-	-	-	-	-	-	-	-	6	3	3	私 立
1,267	692	575	3	3	-	55	-	55	6	-	6	1	-	1	77	31	46	新潟市
132	71	61	-	-	-	7	-	7	1	-	1	-	-	-	14	6	8	北 区
223	111	112	1	1	-	8	-	8	1	-	1	-	-	-	11	3	8	東 区
254	150	104	-	-	-	10	-	10	1	-	1	1	-	1	16	11	5	中央区
121	70	51	-	-	-	6	-	6	-	-	-	-	-	-	7	1	6	江南区
129	62	67	-	-	-	6	-	6	-	-	-	-	-	-	5	1	4	秋葉区
86	51	35	-	-	-	6	-	6	-	-	-	-	-	-	6	3	3	南 区
213	112	101	1	1	-	6	-	6	3	-	3	-	-	-	14	5	9	西 区
109	65	44	1	1	-	6	-	6	-	-	-	-	-	-	4	1	3	西蒲区
486	281	205	-	-	-	26	-	26	2	-	2	4	-	4	38	22	16	長岡市
183	103	80	-	-	-	9	-	9	3	-	3	-	-	-	9	4	5	三条市
171	89	82	1	1	-	12	-	12	-	-	-	-	-	-	21	10	11	柏崎市
177	103	74	1	-	1	10	-	10	-	-	-	-	-	-	6	1	5	新発田市
69	45	24	-	-	-	5	-	5	-	-	-	-	-	-	7	4	3	小千谷市
59	37	22	-	-	-	5	-	5	1	-	1	1	-	1	2	1	1	加茂市
115	74	41	2	1	1	10	-	10	1	-	1	1	-	1	7	6	1	十日町市
76	42	34	-	-	-	4	-	4	-	-	-	-	-	-	3	1	2	見附市
123	71	52	-	-	-	8	-	8	-	-	-	-	-	-	5	2	3	村上市
133	76	57	-	-	-	5	-	5	-	-	-	-	-	-	9	5	4	燕 市
84	52	32	1	1	-	5	-	5	-	-	-	1	1	-	8	4	4	糸魚川市
65	36	29	-	-	-	4	-	4	-	-	-	1	-	1	8	5	3	妙高市
97	58	39	-	-	-	5	-	5	-	-	-	1	-	1	5	1	4	五泉市
400	239	161	-	-	-	24	-	24	-	-	-	3	-	3	25	13	12	上越市
89	52	37	-	-	-	4	-	4	1	-	1	-	-	-	2	-	2	阿賀野市
128	86	42	-	-	-	12	-	12	-	-	-	2	-	2	6	4	2	佐渡市
81	45	36	-	-	-	6	-	6	1	-	1	-	-	-	14	8	6	魚沼市
109	60	49	-	-	-	6	-	6	1	-	1	-	-	-	15	9	6	南魚沼市
58	34	24	-	-	-	4	-	4	-	-	-	-	-	-	3	-	3	胎内市
33	19	14	-	-	-	1	-	1	-	-	-	-	-	-	2	-	2	聖籠町
13	7	6	-	-	-	1	-	1	-	-	-	-	-	-	-	-	-	弥彦村
21	13	8	-	-	-	1	-	1	-	-	-	-	-	-	4	1	3	田上町
31	22	9	-	-	-	2	-	2	-	-	-	-	-	-	-	-	-	阿賀町
8	6	2	-	-	-	1	-	1	-	-	-	1	-	1	1	-	1	出雲崎町
9	6	3	-	-	-	1	-	1	-	-	-	-	-	-	3	2	1	川口町
16	11	5	-	-	-	1	-	1	-	-	-	-	-	-	-	-	-	湯沢町
19	9	10	-	-	-	2	-	2	1	-	1	1	-	1	4	2	2	津南町
9	7	2	-	-	-	1	-	1	-	-	-	-	-	-	2	-	2	刈羽村
12	9	3	-	-	-	1	-	1	-	-	-	-	-	-	1	1	-	関川村
4	3	1	-	-	-	-	-	-	-	-	-	-	-	-	-	-	-	粟島浦村

第10表 職名別職員数(本務者)

市町村等	合 計			負担法による者(公立のみ)						そ の 他 の 者					
				事務職員			学校栄養職員			第9表以外の教員 (市町村立のみ)			事務職員		
	計	男	女	計	男	女	計	男	女	計	男	女	計	男	女
平成20年度	843	300	543	259	48	211	62	2	60	19	11	8	1	-	1
平成21年度	824	297	527	265	52	213	48	2	46	22	10	12	1	-	1
国 立	3	-	3	-	-	-	-	-	-	-	-	-	1	-	1
公 立	821	297	524	265	52	213	48	2	46	22	10	12	-	-	-
私 立	-	-	-	-	-	-
新潟市	170	73	97	75	12	63	6	-	6	1	-	1	-	-	-
北区	28	9	19	10	1	9	3	-	3	-	-	-	-	-	-
東区	26	11	15	16	2	14	-	-	-	-	-	-	-	-	-
中央区	31	10	21	12	1	11	1	-	1	-	-	-	-	-	-
江南区	22	8	14	8	1	7	1	-	1	-	-	-	-	-	-
秋葉区	12	6	6	6	2	4	1	-	1	-	-	-	-	-	-
南区	13	8	5	6	2	4	-	-	-	-	-	-	-	-	-
西区	24	13	11	11	2	9	-	-	-	-	-	-	-	-	-
西蒲区	14	8	6	6	1	5	-	-	-	1	-	1	-	-	-
長岡市	114	31	83	27	3	24	9	-	9	-	-	-	-	-	-
三條市	35	17	18	9	3	6	-	-	-	9	5	4	-	-	-
柏崎市	21	3	18	15	2	13	6	1	5	-	-	-	-	-	-
新発田市	31	12	19	11	1	10	1	-	1	3	1	2	-	-	-
小千谷市	14	6	8	6	-	6	2	-	2	-	-	-	-	-	-
加茂市	15	8	7	5	3	2	-	-	-	-	-	-	-	-	-
十日町市	48	17	31	11	4	7	2	-	2	-	-	-	-	-	-
見附市	11	6	5	4	1	3	1	-	1	-	-	-	-	-	-
村上市	28	8	20	8	-	8	2	-	2	4	1	3	-	-	-
燕市	23	12	11	7	1	6	-	-	-	-	-	-	-	-	-
糸魚川市	23	5	18	5	1	4	-	-	-	-	-	-	-	-	-
妙高市	23	8	15	4	1	3	1	-	1	-	-	-	-	-	-
五泉市	20	8	12	5	2	3	-	-	-	-	-	-	-	-	-
上越市	78	24	54	26	8	18	8	-	8	-	-	-	1	-	1
阿賀野市	13	4	9	4	-	4	1	-	1	-	-	-	-	-	-
佐渡市	41	8	33	11	2	9	3	-	3	-	-	-	-	-	-
魚沼市	30	8	22	7	1	6	1	-	1	1	-	1	-	-	-
南魚沼市	22	12	10	6	2	4	1	-	1	-	-	-	-	-	-
胎内市	14	5	9	4	-	4	1	-	1	-	-	-	-	-	-
聖籠町	8	4	4	3	1	2	-	-	-	3	2	1	-	-	-
弥彦村	4	2	2	1	1	-	-	-	-	-	-	-	-	-	-
田上町	3	2	1	1	1	-	1	-	1	-	-	-	-	-	-
阿賀町	7	4	3	3	1	2	1	-	1	-	-	-	-	-	-
出雲崎町	6	2	4	1	-	1	-	-	-	-	-	-	-	-	-
川口町	2	-	2	1	-	1	-	-	-	-	-	-	-	-	-
湯沢町	4	3	1	1	1	-	1	1	-	-	-	-	-	-	-
津南町	4	1	3	2	-	2	-	-	-	-	-	-	-	-	-
刈羽村	4	2	2	1	-	1	-	-	-	1	1	-	-	-	-
関川村	8	2	6	1	-	1	-	-	-	-	-	-	-	-	-
粟島浦村	-	-	-	-	-	-	-	-	-	-	-	-	-	-	-

*「第9表以外の教員」とは、教員として発令されているが、関係諸法令に定める条件を満たさず市町村費により給与が支給されている者いう。

そ の 他 の 者																		市町村等
学校図書館事務員			養護職員 (看護師等)			学校栄養職員			学校給食調理従事員			用務員			警備員・その他			
計	男	女	計	男	女	計	男	女	計	男	女	計	男	女	計	男	女	
12	-	12	-	-	-	2	-	2	187	10	177	234	212	22	67	17	50	平成20年度
11	-	11	-	-	-	2	-	2	173	10	163	228	206	22	74	17	57	平成21年度
-	-	-	-	-	-	1	-	1	1	-	1	-	-	-	-	-	-	国立
11	-	11	-	-	-	1	-	1	172	10	162	228	206	22	74	17	57	公立
-	-	-	-	-	-	-	-	-	-	-	-	-	-	-	-	-	-	私立
8	-	8	-	-	-	1	-	1	17	1	16	62	60	2	-	-	-	新潟市
1	-	1	-	-	-	-	-	-	6	-	6	8	8	-	-	-	-	北区
1	-	1	-	-	-	-	-	-	-	-	-	9	9	-	-	-	-	東区
3	-	3	-	-	-	-	-	-	5	-	5	10	9	1	-	-	-	中央区
-	-	-	-	-	-	1	-	1	6	1	5	6	6	-	-	-	-	江南区
1	-	1	-	-	-	-	-	-	-	-	-	4	4	-	-	-	-	秋葉区
-	-	-	-	-	-	-	-	-	-	-	-	7	6	1	-	-	-	南区
2	-	2	-	-	-	-	-	-	-	-	-	11	11	-	-	-	-	西区
-	-	-	-	-	-	-	-	-	-	-	-	7	7	-	-	-	-	西蒲区
-	-	-	-	-	-	-	-	-	34	1	33	25	23	2	19	4	15	長岡市
-	-	-	-	-	-	-	-	-	-	-	-	9	9	-	8	-	8	三条市
-	-	-	-	-	-	-	-	-	-	-	-	-	-	-	-	-	-	柏崎市
-	-	-	-	-	-	-	-	-	6	-	6	10	10	-	-	-	-	新発田市
-	-	-	-	-	-	-	-	-	1	1	-	5	5	-	-	-	-	小千谷市
-	-	-	-	-	-	-	-	-	-	-	-	5	5	-	5	-	5	加茂市
-	-	-	-	-	-	-	-	-	15	-	15	10	10	-	10	3	7	十日町市
-	-	-	-	-	-	-	-	-	2	1	1	4	4	-	-	-	-	見附市
-	-	-	-	-	-	-	-	-	4	-	4	9	7	2	1	-	1	村上市
-	-	-	-	-	-	-	-	-	-	-	-	9	6	3	7	5	2	燕市
-	-	-	-	-	-	-	-	-	8	-	8	5	4	1	5	-	5	糸魚川市
1	-	1	-	-	-	-	-	-	10	-	10	5	5	-	2	2	-	妙高市
-	-	-	-	-	-	-	-	-	6	1	5	5	5	-	4	-	4	五泉市
-	-	-	-	-	-	1	-	1	24	-	24	17	16	1	1	-	1	上越市
-	-	-	-	-	-	-	-	-	4	-	4	4	4	-	-	-	-	阿賀野市
-	-	-	-	-	-	-	-	-	12	1	11	15	5	10	-	-	-	佐渡市
1	-	1	-	-	-	-	-	-	12	1	11	6	6	-	2	-	2	魚沼市
-	-	-	-	-	-	-	-	-	7	2	5	8	8	-	-	-	-	南魚沼市
-	-	-	-	-	-	-	-	-	2	-	2	5	5	-	2	-	2	胎内市
1	-	1	-	-	-	-	-	-	-	-	-	1	1	-	-	-	-	聖籠町
-	-	-	-	-	-	-	-	-	2	-	2	1	1	-	-	-	-	弥彦村
-	-	-	-	-	-	-	-	-	-	-	-	1	1	-	-	-	-	田上町
-	-	-	-	-	-	-	-	-	-	-	-	2	2	-	1	1	-	阿賀町
-	-	-	-	-	-	-	-	-	3	1	2	1	1	-	1	-	1	出雲崎町
-	-	-	-	-	-	-	-	-	-	-	-	1	-	1	-	-	-	川口町
-	-	-	-	-	-	-	-	-	-	-	-	1	1	-	1	-	1	湯沢町
-	-	-	-	-	-	-	-	-	-	-	-	1	1	-	1	-	1	津南町
-	-	-	-	-	-	-	-	-	-	-	-	-	-	-	2	1	1	刈羽村
-	-	-	-	-	-	-	-	-	4	-	4	1	1	-	2	1	1	関川村
-	-	-	-	-	-	-	-	-	-	-	-	-	-	-	-	-	-	粟島浦村

第11表 理由別長期欠席者数(この表には、中等教育学校前期課程の長期欠席者を含んでいない。)

市町村等	計		病気		経済的理由		不登校		その他		(参考) 前年度の 生徒数
	生徒数 に占める 割合(%)	生徒数 に占める 割合(%)	生徒数 に占める 割合(%)	生徒数 に占める 割合(%)	生徒数 に占める 割合(%)	生徒数 に占める 割合(%)	生徒数 に占める 割合(%)	生徒数 に占める 割合(%)	生徒数 に占める 割合(%)		
平成19年度間	2,150	3.05	178	0.25	-	-	1,922	2.73	50	0.07	70,467
平成20年度間	2,096	3.03	132	0.19	-	-	1,940	2.81	24	0.03	69,161
国立	9	0.84	2	0.19	-	-	7	0.65	-	-	1,073
公立	2,081	3.08	128	0.19	-	-	1,929	2.86	24	0.04	67,466
私立	6	0.96	2	0.32	-	-	4	0.64	-	-	622
新潟市	747	3.23	38	0.16	-	-	698	3.02	11	0.05	23,142
北区	89	3.64	11	0.45	-	-	75	3.06	3	0.12	2,448
東区	176	4.21	3	0.07	-	-	171	4.09	2	0.05	4,179
中央区	119	2.53	7	0.15	-	-	111	2.36	1	0.02	4,699
江南区	44	2.14	6	0.29	-	-	37	1.80	1	0.05	2,054
秋葉区	66	3.00	2	0.09	-	-	64	2.91	-	-	2,201
南区	63	4.08	-	-	-	-	63	4.08	-	-	1,544
西区	120	2.96	4	0.10	-	-	112	2.76	4	0.10	4,054
西蒲区	70	3.57	5	0.25	-	-	65	3.31	-	-	1,963
長岡市	198	2.44	5	0.06	-	-	193	2.38	-	-	8,108
三条市	88	2.81	5	0.16	-	-	83	2.65	-	-	3,137
柏崎市	61	2.52	1	0.04	-	-	60	2.48	-	-	2,422
新発田市	93	3.08	8	0.26	-	-	83	2.75	2	0.07	3,023
小千谷市	20	1.78	2	0.18	-	-	18	1.60	-	-	1,124
加茂市	18	2.03	-	-	-	-	18	2.03	-	-	888
十日町市	58	3.45	2	0.12	-	-	56	3.33	-	-	1,683
見附市	39	3.07	3	0.24	-	-	34	2.68	2	0.16	1,269
村上市	100	5.07	15	0.76	-	-	82	4.16	3	0.15	1,973
燕市	77	3.23	16	0.67	-	-	61	2.56	-	-	2,382
糸魚川市	46	3.54	4	0.31	-	-	40	3.08	2	0.15	1,299
妙高市	28	2.53	-	-	-	-	28	2.53	-	-	1,107
五泉市	56	3.34	8	0.48	-	-	48	2.86	-	-	1,676
上越市	152	2.53	3	0.05	-	-	147	2.45	2	0.03	6,012
阿賀野市	55	3.90	-	-	-	-	55	3.90	-	-	1,412
佐渡市	50	3.02	5	0.30	-	-	45	2.71	-	-	1,658
魚沼市	31	2.42	3	0.23	-	-	28	2.18	-	-	1,282
南魚沼市	70	3.42	5	0.24	-	-	65	3.18	-	-	2,046
胎内市	21	2.34	2	0.22	-	-	19	2.12	-	-	898
聖籠町	23	4.73	-	-	-	-	23	4.73	-	-	486
弥彦村	11	4.38	-	-	-	-	11	4.38	-	-	251
田上町	10	2.54	-	-	-	-	10	2.54	-	-	394
阿賀町	10	2.81	4	1.12	-	-	6	1.69	-	-	356
出雲崎町	2	1.50	-	-	-	-	2	1.50	-	-	133
川口町	4	2.78	1	0.69	-	-	3	2.08	-	-	144
湯沢町	9	3.41	2	0.76	-	-	5	1.89	2	0.76	264
津南町	13	5.33	-	-	-	-	13	5.33	-	-	244
刈羽村	2	1.44	-	-	-	-	2	1.44	-	-	139
関川村	4	2.00	-	-	-	-	4	2.00	-	-	200
粟島浦村	-	-	-	-	-	-	-	-	-	-	9

*「長期欠席者」とは、前年度間(平成20年4月1日から平成21年3月31日までの1年間)に連続又は断続して30日以上欠席した者をいう。

(参考) 中等教育学校前期課程の理由別長期欠席者数

	計		病気		経済的理由		不登校		その他		(参考) 前年度の 生徒数
	生徒数 に占める 割合(%)	生徒数 に占める 割合(%)	生徒数 に占める 割合(%)	生徒数 に占める 割合(%)	生徒数 に占める 割合(%)	生徒数 に占める 割合(%)	生徒数 に占める 割合(%)	生徒数 に占める 割合(%)	生徒数 に占める 割合(%)		
平成19年度間	16	1.60	-	-	-	-	16	1.60	-	-	1,003
平成20年度間	25	1.94	6	0.47	-	-	19	1.48	-	-	1,287

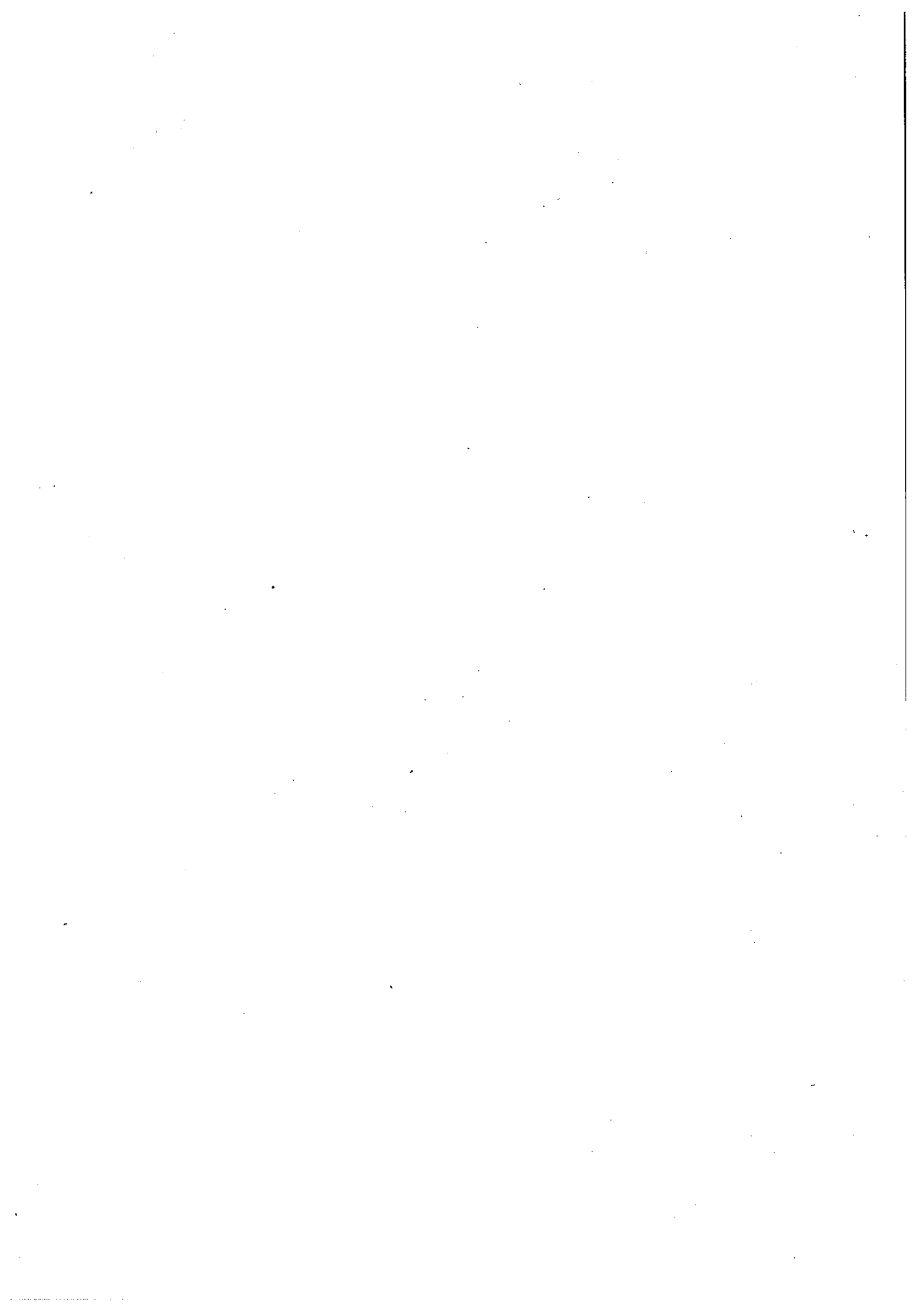

—高等学校—
第12表 学校数

区 分	合 計			単 独 校																	
				計			普通		農業		工業		商業		水産		その他		総合 学科		
	計	公立	私立	計	公立	私立	公立	私立	公立	私立	公立	私立	公立	私立	公立	私立	公立	私立	公立	私立	
平成17年度	123	108	15	100	89	11	62	11	4	-	9	-	3	-	1	-	1	-	9	-	
平成18年度	120	105	15	97	86	11	61	11	4	-	8	-	2	-	1	-	1	-	9	-	
平成19年度	114	99	15	95	83	12	55	12	4	-	8	-	3	-	1	-	2	-	10	-	
平成20年度	108	93	15	90	78	12	51	12	4	-	7	-	3	-	1	-	2	-	10	-	
平成21年度	108	93	15	90	78	12	51	12	4	-	7	-	3	-	1	-	2	-	10	-	
計	全 日 制	98	83	15	80	68	12	41	12	4	-	7	-	3	-	1	-	2	-	10	-
	定 時 制	8	8	-	8	8	-	8	-	-	-	-	-	-	-	-	-	-	-	-	-
	併 置 校	2	2	-	2	2	-	2	-	-	-	-	-	-	-	-	-	-	-	-	-
本 校	全 日 制	97	82	15	79	67	12	40	12	4	-	7	-	3	-	1	-	2	-	10	-
	定 時 制	7	7	-	7	7	-	7	-	-	-	-	-	-	-	-	-	-	-	-	-
	併 置 校	2	2	-	2	2	-	2	-	-	-	-	-	-	-	-	-	-	-	-	-
分 校	全 日 制	1	1	-	1	1	-	1	-	-	-	-	-	-	-	-	-	-	-	-	-
	定 時 制	1	1	-	1	1	-	1	-	-	-	-	-	-	-	-	-	-	-	-	-
	併 置 校	-	-	-	-	-	-	-	-	-	-	-	-	-	-	-	-	-	-	-	-
対前年度増減数	-	-	-	-	-	-	-	-	-	-	-	-	-	-	-	-	-	-	-	-	-

第12表 学校数(つづき)

区 分	総 合 校										
	計			普通と 職業1		普通と 職業2 以上		職業のみ 2以上		普通と 職業1 と総合	
	計	公立	私立	公立	私立	公立	私立	公立	私立	公立	私立
平成17年度	23	19	4	14	3	1	1	3	-	1	-
平成18年度	23	19	4	12	3	2	1	4	-	1	-
平成19年度	19	16	3	11	2	2	1	3	-	-	-
平成20年度	18	15	3	10	2	2	1	3	-	-	-
平成21年度	18	15	3	10	3	2	-	3	-	-	-
計	全 日 制	18	15	3	10	3	2	3	-	-	-
	定 時 制	-	-	-	-	-	-	-	-	-	-
	併 置 校	-	-	-	-	-	-	-	-	-	-
本 校	全 日 制	18	15	3	10	3	2	3	-	-	-
	定 時 制	-	-	-	-	-	-	-	-	-	-
	併 置 校	-	-	-	-	-	-	-	-	-	-
分 校	全 日 制	-	-	-	-	-	-	-	-	-	-
	定 時 制	-	-	-	-	-	-	-	-	-	-
	併 置 校	-	-	-	-	-	-	-	-	-	-
対前年度増減数	-	-	-	-	1	-	△1	-	-	-	-

第13表 学科別生徒数(本科)

区 分	合 計			全 日 制											
				計			普 通			農 業			工 業		
	計	男	女	計	男	女	計	男	女	計	男	女	計	男	女
平成17年度	74,897	37,936	36,961	72,251	36,531	35,720	51,166	24,968	26,198	2,279	1,190	1,089	5,533	5,141	392
平成18年度	71,858	36,385	35,473	69,197	34,966	34,231	48,894	24,062	24,832	2,210	1,126	1,084	5,142	4,735	407
平成19年度	69,793	35,293	34,500	67,142	33,893	33,249	47,240	23,349	23,891	2,190	1,064	1,126	4,910	4,499	411
平成20年度	67,524	34,220	33,304	64,903	32,852	32,051	45,664	22,639	23,025	2,185	1,030	1,155	4,757	4,358	399
平成21年度	66,653	33,766	32,887	64,052	32,408	31,644	45,088	22,398	22,690	2,212	1,027	1,185	4,673	4,273	400
国立	-	-	-	-	-	-	-	-	-	-	-	-	-	-	-
公立	54,947	27,527	27,420	52,346	26,169	26,177	33,681	16,224	17,457	2,212	1,027	1,185	4,673	4,273	400
私立	11,706	6,239	5,467	11,706	6,239	5,467	11,407	6,174	5,233	-	-	-	-	-	-
対前年度増減数	△871	△454	△417	△851	△444	△407	△576	△241	△335	27	△3	30	△84	△85	1

第13表 学科別生徒数(本科)(つづき)

区 分	全 日 制														
	商 業			水 産			家 庭			看 護			福 祉		
	計	男	女	計	男	女	計	男	女	計	男	女	計	男	女
平成17年度	4,377	1,606	2,771	293	214	79	1,067	104	963	111	8	103	-	-	-
平成18年度	3,968	1,406	2,562	296	217	79	1,055	113	942	109	9	100	-	-	-
平成19年度	3,672	1,258	2,414	276	205	71	1,006	107	899	110	9	101	100	12	88
平成20年度	3,533	1,235	2,298	260	202	58	885	97	788	108	8	100	93	13	80
平成21年度	3,451	1,170	2,281	258	192	66	749	69	680	91	5	86	98	18	80
国立	-	-	-	-	-	-	-	-	-	-	-	-	-	-	-
公立	3,451	1,170	2,281	258	192	66	541	9	532	-	-	-	98	18	80
私立	-	-	-	-	-	-	208	60	148	91	5	86	-	-	-
対前年度増減数	△82	△65	△17	△2	△10	8	△136	△28	△108	△17	△3	△14	5	5	-

第13表 学科別生徒数(本科)(つづき)

区 分	全 日 制						定 時 制								
	そ の 他			総 合 学 科			計			普 通			商 業		
	計	男	女	計	男	女	計	男	女	計	男	女	計	男	女
平成17年度	2,105	931	1,174	5,320	2,369	2,951	2,646	1,405	1,241	2,634	1,395	1,239	12	10	2
平成18年度	2,077	903	1,174	5,446	2,395	3,051	2,661	1,419	1,242	2,661	1,419	1,242	-	-	-
平成19年度	1,980	912	1,068	5,658	2,478	3,180	2,651	1,400	1,251	2,651	1,400	1,251	-	-	-
平成20年度	1,879	877	1,002	5,539	2,393	3,146	2,621	1,368	1,253	2,621	1,368	1,253	-	-	-
平成21年度	1,846	859	987	5,586	2,397	3,189	2,601	1,358	1,243	2,601	1,358	1,243	-	-	-
国立	-	-	-	-	-	-	-	-	-	-	-	-	-	-	-
公立	1,846	859	987	5,586	2,397	3,189	2,601	1,358	1,243	2,601	1,358	1,243	-	-	-
私立	-	-	-	-	-	-	-	-	-	-	-	-	-	-	-
対前年度増減数	△33	△18	△15	47	4	43	△20	△10	△10	△20	△10	△10	-	-	-

一高等学校一

第14表 小学科別生徒数及び入学状況(本科)

区 分	小 学 科 数						生 徒 数					
	合 計			公 立		私 立	合 計			公 立		私 立
	計	全日制	定時制	全日制	定時制	全日制	計	全日制	定時制	全日制	定時制	全日制
合 計	177	167	10	149	10	18	66,653	64,052	2,601	52,346	2,601	11,706
普 通 科	80	70	10	55	10	15	47,689	45,088	2,601	33,681	2,601	11,407
農業に関する学科	13	13	-	13	-	-	2,212	2,212	-	2,212	-	-
農 業	3	3	-	3	-	-	896	896	-	896	-	-
農 業 土 木	1	1	-	1	-	-	116	116	-	116	-	-
造 園	2	2	-	2	-	-	320	320	-	320	-	-
食 品 科 学	4	4	-	4	-	-	460	460	-	460	-	-
農 業 経 済	1	1	-	1	-	-	111	111	-	111	-	-
生 物 工 学	1	1	-	1	-	-	79	79	-	79	-	-
そ の 他	1	1	-	1	-	-	230	230	-	230	-	-
工業に関する学科	40	40	-	40	-	-	4,673	4,673	-	4,673	-	-
機 械	10	10	-	10	-	-	1,245	1,245	-	1,245	-	-
電 気	6	6	-	6	-	-	696	696	-	696	-	-
電 子	1	1	-	1	-	-	118	118	-	118	-	-
情 報 技 術	3	3	-	3	-	-	312	312	-	312	-	-
建 築	5	5	-	5	-	-	581	581	-	581	-	-
土 木	3	3	-	3	-	-	325	325	-	325	-	-
化 学 工 業	3	3	-	3	-	-	323	323	-	323	-	-
デ ザ イン	1	1	-	1	-	-	37	37	-	37	-	-
電 子 機 械	6	6	-	6	-	-	851	851	-	851	-	-
繊 維	1	1	-	1	-	-	108	108	-	108	-	-
そ の 他	1	1	-	1	-	-	77	77	-	77	-	-
商業に関する学科	10	10	-	10	-	-	3,451	3,451	-	3,451	-	-
商 業	5	5	-	5	-	-	2,378	2,378	-	2,378	-	-
情 報 処 理	5	5	-	5	-	-	1,073	1,073	-	1,073	-	-
水産に関する学科	3	3	-	3	-	-	258	258	-	258	-	-
海 洋 漁 業	1	1	-	1	-	-	84	84	-	84	-	-
水 産 食 品	1	1	-	1	-	-	84	84	-	84	-	-
そ の 他	1	1	-	1	-	-	90	90	-	90	-	-
家庭に関する学科	7	7	-	5	-	2	749	749	-	541	-	208
家 政	3	3	-	3	-	-	382	382	-	382	-	-
被 服	2	2	-	1	-	1	117	117	-	39	-	78
食 物	2	2	-	1	-	1	250	250	-	120	-	130
看護に関する学科	1	1	-	-	-	1	91	91	-	-	-	91
看 護	1	1	-	-	-	1	91	91	-	-	-	91
福祉に関する学科	1	1	-	1	-	-	98	98	-	98	-	-
福 祉	1	1	-	1	-	-	98	98	-	98	-	-
その他の学科	12	12	-	12	-	-	1,846	1,846	-	1,846	-	-
理 数	4	4	-	4	-	-	655	655	-	655	-	-
音 楽・美 術	1	1	-	1	-	-	108	108	-	108	-	-
体 育	1	1	-	1	-	-	63	63	-	63	-	-
そ の 他	6	6	-	6	-	-	1,020	1,020	-	1,020	-	-
総 合 学 科	10	10	-	10	-	-	5,586	5,586	-	5,586	-	-

入 学 状 況												区 分
入 学 志 願 者						入 学 者						
合 計			公 立		私 立	合 計			公 立		私 立	
計	全日制	定時制	全日制	定時制	全日制	計	全日制	定時制	全日制	定時制	全日制	
37,985	37,043	942	20,852	942	16,191	22,562	21,751	811	17,846	811	3,905	合 計
30,533	29,591	942	13,513	942	16,078	16,102	15,291	811	11,476	811	3,815	普 通 科
983	983	-	983	-	-	773	773	-	773	-	-	農業に関する学科
399	399	-	399	-	-	321	321	-	321	-	-	農 業
50	50	-	50	-	-	40	40	-	40	-	-	農 業 土 木
136	136	-	136	-	-	110	110	-	110	-	-	造 園
200	200	-	200	-	-	155	155	-	155	-	-	食 品 科 学
64	64	-	64	-	-	40	40	-	40	-	-	農 業 経 済
31	31	-	31	-	-	27	27	-	27	-	-	生 物 工 学
103	103	-	103	-	-	80	80	-	80	-	-	そ の 他
1,788	1,788	-	1,788	-	-	1,582	1,582	-	1,582	-	-	工業に関する学科
449	449	-	449	-	-	397	397	-	397	-	-	機 械
225	225	-	225	-	-	197	197	-	197	-	-	電 気
43	43	-	43	-	-	40	40	-	40	-	-	電 子
129	129	-	129	-	-	119	119	-	119	-	-	情 報 技 術
234	234	-	234	-	-	199	199	-	199	-	-	建 築
152	152	-	152	-	-	120	120	-	120	-	-	土 木
140	140	-	140	-	-	120	120	-	120	-	-	化 学 工 業
-	-	-	-	-	-	-	-	-	-	-	-	デ ザ イン
287	287	-	287	-	-	273	273	-	273	-	-	電 子 機 械
48	48	-	48	-	-	40	40	-	40	-	-	織 維
81	81	-	81	-	-	77	77	-	77	-	-	そ の 他
1,456	1,456	-	1,456	-	-	1,166	1,166	-	1,166	-	-	商業に関する学科
1,011	1,011	-	1,011	-	-	804	804	-	804	-	-	商 業
445	445	-	445	-	-	362	362	-	362	-	-	情 報 処 理
92	92	-	92	-	-	91	91	-	91	-	-	水産に関する学科
26	26	-	26	-	-	26	26	-	26	-	-	海 洋 漁 業
37	37	-	37	-	-	36	36	-	36	-	-	水 産 食 品
29	29	-	29	-	-	29	29	-	29	-	-	そ の 他
296	296	-	204	-	92	229	229	-	160	-	69	家庭に関する学科
156	156	-	156	-	-	120	120	-	120	-	-	家 政
49	49	-	-	-	49	29	29	-	-	-	29	被 服
91	91	-	48	-	43	80	80	-	40	-	40	食 物
21	21	-	-	-	21	21	21	-	-	-	21	看護に関する学科
21	21	-	-	-	21	21	21	-	-	-	21	看 護
40	40	-	40	-	-	40	40	-	40	-	-	福祉に関する学科
40	40	-	40	-	-	40	40	-	40	-	-	福 祉
677	677	-	677	-	-	604	604	-	604	-	-	その他の学科
267	267	-	267	-	-	222	222	-	222	-	-	理 数
37	37	-	37	-	-	37	37	-	37	-	-	音 楽 ・ 美 術
18	18	-	18	-	-	18	18	-	18	-	-	体 育
355	355	-	355	-	-	327	327	-	327	-	-	そ の 他
2,099	2,099	-	2,099	-	-	1,954	1,954	-	1,954	-	-	総 合 学 科

—高等学校—
第15表 学年別生徒数

市町村等	合 計			全 日 制								
				1 学 年			2 学 年			3 学 年		
	計	男	女	計	男	女	計	男	女	計	男	女
平成20年度	67,591	34,224	33,367	21,826	11,222	10,604	21,837	10,861	10,976	21,240	10,769	10,471
平成21年度	66,722	33,773	32,949	21,940	11,213	10,727	20,900	10,653	10,247	21,212	10,542	10,670
国 立	-	-	-	-	-	-	-	-	-	-	-	-
公 立	54,947	27,527	27,420	18,025	9,064	8,961	17,068	8,623	8,445	17,253	8,482	8,771
私 立	11,775	6,246	5,529	3,915	2,149	1,766	3,832	2,030	1,802	3,959	2,060	1,899
新潟市	24,016	12,111	11,905	8,013	4,069	3,944	7,557	3,820	3,737	7,620	3,807	3,813
北区	1,208	647	561	430	251	179	406	205	201	372	191	181
東区	1,579	827	752	604	340	264	474	236	238	501	251	250
中央区	11,983	5,484	6,499	3,819	1,712	2,107	3,840	1,801	2,039	3,805	1,742	2,063
江南区	2,104	1,035	1,069	770	387	383	658	315	343	676	333	343
秋葉区	1,743	1,009	734	643	394	249	519	293	226	581	322	259
南区	416	247	169	145	89	56	130	74	56	141	84	57
西区	3,067	1,884	1,183	910	556	354	916	567	349	934	575	359
西蒲区	1,916	978	938	692	340	352	614	329	285	610	309	301
長岡市	7,947	4,078	3,869	2,560	1,359	1,201	2,438	1,243	1,195	2,474	1,238	1,236
三条市	3,142	1,689	1,453	1,072	575	497	1,043	564	479	997	530	467
柏崎市	2,607	1,320	1,287	913	477	436	813	421	392	881	422	459
新発田市	4,738	2,383	2,355	1,565	783	782	1,530	810	720	1,500	710	790
小千谷市	1,284	593	691	442	200	242	422	201	221	420	192	228
加茂市	1,925	947	978	605	327	278	628	307	321	623	306	317
十日町市	2,346	1,205	1,141	725	385	340	763	397	366	758	368	390
見附市	511	178	333	168	56	112	152	53	99	191	69	122
村上市	1,739	860	879	472	222	250	470	224	246	468	216	252
燕市	996	464	532	323	158	165	305	136	169	368	170	198
糸魚川市	1,318	734	584	452	243	209	443	253	190	423	238	185
妙高市	599	236	363	201	78	123	200	72	128	198	86	112
五泉市	1,189	584	605	442	230	212	365	185	180	382	169	213
上越市	5,985	3,072	2,913	1,935	952	983	1,864	980	884	1,931	1,020	911
阿賀野市	472	246	226	161	94	67	158	77	81	153	75	78
佐渡市	1,686	868	818	582	300	282	532	279	253	572	289	283
魚沼市	974	540	434	241	144	97	221	120	101	230	129	101
南魚沼市	2,301	1,141	1,160	807	417	390	747	373	374	747	351	396
胎内市	598	337	261	200	114	86	186	105	81	212	118	94
聖籠町	-	-	-	-	-	-	-	-	-	-	-	-
弥彦村	-	-	-	-	-	-	-	-	-	-	-	-
田上町	-	-	-	-	-	-	-	-	-	-	-	-
阿賀町	188	102	86	61	30	31	63	33	30	64	39	25
出雲崎町	161	85	76	-	-	-	-	-	-	-	-	-
川口町	-	-	-	-	-	-	-	-	-	-	-	-
湯沢町	-	-	-	-	-	-	-	-	-	-	-	-
津南町	-	-	-	-	-	-	-	-	-	-	-	-
刈羽村	-	-	-	-	-	-	-	-	-	-	-	-
関川村	-	-	-	-	-	-	-	-	-	-	-	-
粟島浦村	-	-	-	-	-	-	-	-	-	-	-	-

全 日 制			定 時 制												市町村等
専 攻 科			1 学 年			2 学 年			3 学 年			4 学 年			
計	男	女	計	男	女	計	男	女	計	男	女	計	男	女	
67	4	63	797	402	395	764	398	366	720	394	326	340	174	166	平成20年度
69	7	62	833	432	401	735	383	352	715	375	340	318	168	150	平成21年度
-	-	-	-	-	-	-	-	-	-	-	-	-	-	-	国 立
-	-	-	833	432	401	735	383	352	715	375	340	318	168	150	公 立
69	7	62	-	-	-	-	-	-	-	-	-	-	-	-	私 立
-	-	-	259	132	127	229	113	116	233	122	111	105	48	57	新潟市
-	-	-	-	-	-	-	-	-	-	-	-	-	-	-	北 区
-	-	-	-	-	-	-	-	-	-	-	-	-	-	-	東 区
-	-	-	160	67	93	146	65	81	145	70	75	68	27	41	中央区
-	-	-	-	-	-	-	-	-	-	-	-	-	-	-	江南区
-	-	-	-	-	-	-	-	-	-	-	-	-	-	-	秋葉区
-	-	-	-	-	-	-	-	-	-	-	-	-	-	-	南 区
-	-	-	99	65	34	83	48	35	88	52	36	37	21	16	西区
-	-	-	-	-	-	-	-	-	-	-	-	-	-	-	西蒲区
-	-	-	141	69	72	124	62	62	133	65	68	77	42	35	長岡市
-	-	-	-	-	-	-	-	-	16	7	9	14	13	1	三条市
-	-	-	-	-	-	-	-	-	-	-	-	-	-	-	柏崎市
-	-	-	44	26	18	30	16	14	32	21	11	37	17	20	新発田市
-	-	-	-	-	-	-	-	-	-	-	-	-	-	-	小千谷市
69	7	62	-	-	-	-	-	-	-	-	-	-	-	-	加茂市
-	-	-	41	20	21	24	13	11	20	12	8	15	10	5	十日町市
-	-	-	-	-	-	-	-	-	-	-	-	-	-	-	見附市
-	-	-	104	61	43	96	54	42	98	63	35	31	20	11	村上市
-	-	-	-	-	-	-	-	-	-	-	-	-	-	-	燕 市
-	-	-	-	-	-	-	-	-	-	-	-	-	-	-	糸魚川市
-	-	-	-	-	-	-	-	-	-	-	-	-	-	-	妙高市
-	-	-	-	-	-	-	-	-	-	-	-	-	-	-	五泉市
-	-	-	80	39	41	82	41	41	68	31	37	25	9	16	上越市
-	-	-	-	-	-	-	-	-	-	-	-	-	-	-	阿賀野市
-	-	-	-	-	-	-	-	-	-	-	-	-	-	-	佐渡市
-	-	-	103	56	47	96	57	39	75	30	45	8	4	4	魚沼市
-	-	-	-	-	-	-	-	-	-	-	-	-	-	-	南魚沼市
-	-	-	-	-	-	-	-	-	-	-	-	-	-	-	胎内市
-	-	-	-	-	-	-	-	-	-	-	-	-	-	-	聖籠町
-	-	-	-	-	-	-	-	-	-	-	-	-	-	-	弥彦村
-	-	-	-	-	-	-	-	-	-	-	-	-	-	-	田上町
-	-	-	-	-	-	-	-	-	-	-	-	-	-	-	阿賀町
-	-	-	61	29	32	54	27	27	40	24	16	6	5	1	出雲崎町
-	-	-	-	-	-	-	-	-	-	-	-	-	-	-	川口町
-	-	-	-	-	-	-	-	-	-	-	-	-	-	-	湯沢町
-	-	-	-	-	-	-	-	-	-	-	-	-	-	-	津南町
-	-	-	-	-	-	-	-	-	-	-	-	-	-	-	刈羽村
-	-	-	-	-	-	-	-	-	-	-	-	-	-	-	関川村
-	-	-	-	-	-	-	-	-	-	-	-	-	-	-	粟島浦村

—高等学校—

第16表 職名別教員数(本務者)

市町村等	合 計			校 長			副 校 長			教 頭			主 幹 教 諭			指 導 教 諭		
	計	男	女	計	男	女	計	男	女	計	男	女	計	男	女	計	男	女
平成20年度	4,932	3,401	1,531	104	100	4	10	10	-	130	122	8	3	3	-	-	-	-
平成21年度	4,896	3,377	1,519	104	101	3	16	15	1	126	119	7	6	6	-	8	7	1
国 立	-	-	-	-	-	-	-	-	-	-	-	-	-	-	-	-	-	-
公 立	4,161	2,828	1,333	89	86	3	8	7	1	110	104	6	-	-	-	-	-	-
私 立	735	549	186	15	15	-	8	8	-	16	15	1	6	6	-	8	7	1
新潟市	1,653	1,135	518	31	31	-	11	10	1	37	35	2	3	3	-	8	7	1
北区	89	59	30	2	2	-	1	1	-	2	2	-	-	-	-	-	-	-
東区	117	74	43	3	3	-	-	-	-	4	3	1	-	-	-	-	-	-
中央区	773	542	231	12	12	-	7	6	1	16	15	1	3	3	-	8	7	1
江南区	138	95	43	2	2	-	1	1	-	3	3	-	-	-	-	-	-	-
秋葉区	118	84	34	3	3	-	-	-	-	3	3	-	-	-	-	-	-	-
南区	34	21	13	1	1	-	-	-	-	1	1	-	-	-	-	-	-	-
西区	246	170	76	5	5	-	2	2	-	4	4	-	-	-	-	-	-	-
西蒲区	138	90	48	3	3	-	-	-	-	4	4	-	-	-	-	-	-	-
長岡市	584	400	184	11	9	2	1	1	-	16	15	1	-	-	-	-	-	-
三条市	211	151	60	4	4	-	-	-	-	6	6	-	-	-	-	-	-	-
柏崎市	199	143	56	5	5	-	-	-	-	5	5	-	-	-	-	-	-	-
新発田市	318	238	80	6	6	-	1	1	-	8	6	2	-	-	-	-	-	-
小千谷市	98	62	36	2	2	-	-	-	-	2	2	-	-	-	-	-	-	-
加茂市	142	94	48	3	3	-	2	2	-	3	3	-	3	3	-	-	-	-
十日町市	178	123	55	4	4	-	-	-	-	7	7	-	-	-	-	-	-	-
見附市	37	24	13	1	1	-	-	-	-	1	1	-	-	-	-	-	-	-
村上市	137	83	54	3	3	-	-	-	-	3	3	-	-	-	-	-	-	-
燕市	81	48	33	2	2	-	-	-	-	3	1	2	-	-	-	-	-	-
糸魚川市	116	89	27	3	3	-	-	-	-	3	3	-	-	-	-	-	-	-
妙高市	48	33	15	1	1	-	-	-	-	1	1	-	-	-	-	-	-	-
五泉市	87	51	36	2	2	-	-	-	-	2	2	-	-	-	-	-	-	-
上越市	476	336	140	12	12	-	1	1	-	13	13	-	-	-	-	-	-	-
阿賀野市	37	21	16	1	-	1	-	-	-	1	1	-	-	-	-	-	-	-
佐渡市	145	108	37	4	4	-	-	-	-	5	5	-	-	-	-	-	-	-
魚沼市	75	52	23	2	2	-	-	-	-	2	2	-	-	-	-	-	-	-
南魚沼市	182	135	47	4	4	-	-	-	-	5	5	-	-	-	-	-	-	-
胎内市	42	24	18	1	1	-	-	-	-	1	1	-	-	-	-	-	-	-
聖籠町	-	-	-	-	-	-	-	-	-	-	-	-	-	-	-	-	-	-
弥彦村	-	-	-	-	-	-	-	-	-	-	-	-	-	-	-	-	-	-
田上町	-	-	-	-	-	-	-	-	-	-	-	-	-	-	-	-	-	-
阿賀町	23	14	9	1	1	-	-	-	-	1	1	-	-	-	-	-	-	-
出雲崎町	27	13	14	1	1	-	-	-	-	1	1	-	-	-	-	-	-	-
川口町	-	-	-	-	-	-	-	-	-	-	-	-	-	-	-	-	-	-
湯沢町	-	-	-	-	-	-	-	-	-	-	-	-	-	-	-	-	-	-
津南町	-	-	-	-	-	-	-	-	-	-	-	-	-	-	-	-	-	-
刈羽村	-	-	-	-	-	-	-	-	-	-	-	-	-	-	-	-	-	-
関川村	-	-	-	-	-	-	-	-	-	-	-	-	-	-	-	-	-	-
粟島浦村	-	-	-	-	-	-	-	-	-	-	-	-	-	-	-	-	-	-

教 諭			助 教 諭			養 護 教 諭			養 護 助 教 諭			栄 養 教 諭			講 師			市町村等
計	男	女	計	男	女	計	男	女	計	男	女	計	男	女	計	男	女	
4,193	2,978	1,215	12	4	8	107	-	107	49	-	49	-	-	-	324	184	140	平成20年度
4,085	2,889	1,196	12	4	8	107	-	107	47	-	47	-	-	-	385	236	149	平成21年度
-	-	-	-	-	-	-	-	-	-	-	-	-	-	-	-	-	-	国 立
3,535	2,465	1,070	-	-	-	92	-	92	47	-	47	-	-	-	280	166	114	公 立
550	424	126	12	4	8	15	-	15	-	-	-	-	-	-	105	70	35	私 立
1,350	957	393	2	1	1	32	-	32	18	-	18	-	-	-	161	91	70	新潟市
71	47	24	1	1	-	2	-	2	1	-	1	-	-	-	9	6	3	北 区
99	66	33	-	-	-	3	-	3	3	-	3	-	-	-	5	2	3	東 区
641	466	175	1	-	1	12	-	12	5	-	5	-	-	-	68	33	35	中 央 区
99	68	31	-	-	-	2	-	2	1	-	1	-	-	-	30	21	9	江 南 区
100	73	27	-	-	-	3	-	3	1	-	1	-	-	-	8	5	3	秋 葉 区
27	18	9	-	-	-	1	-	1	1	-	1	-	-	-	3	1	2	南 区
193	136	57	-	-	-	5	-	5	4	-	4	-	-	-	33	23	10	西 区
120	83	37	-	-	-	4	-	4	2	-	2	-	-	-	5	-	5	西 蒲 区
496	348	148	1	1	-	13	-	13	6	-	6	-	-	-	40	26	14	長 岡 市
185	134	51	-	-	-	4	-	4	2	-	2	-	-	-	10	7	3	三 条 市
169	126	43	-	-	-	5	-	5	-	-	-	-	-	-	15	7	8	柏 崎 市
277	212	65	-	-	-	6	-	6	3	-	3	-	-	-	17	13	4	新 発 田 市
81	52	29	-	-	-	2	-	2	1	-	1	-	-	-	10	6	4	小 千 谷 市
114	77	37	7	1	6	3	-	3	1	-	1	-	-	-	6	5	1	加 茂 市
148	101	47	-	-	-	4	-	4	1	-	1	-	-	-	14	11	3	十 日 町 市
32	20	12	-	-	-	1	-	1	-	-	-	-	-	-	2	2	-	見 附 市
114	69	45	-	-	-	3	-	3	2	-	2	-	-	-	12	8	4	村 上 市
66	43	23	-	-	-	2	-	2	1	-	1	-	-	-	7	2	5	燕 市
97	75	22	-	-	-	3	-	3	-	-	-	-	-	-	10	8	2	糸 魚 川 市
43	29	14	-	-	-	1	-	1	-	-	-	-	-	-	2	2	-	妙 高 市
77	46	31	-	-	-	2	-	2	1	-	1	-	-	-	3	1	2	五 泉 市
401	286	115	2	1	1	12	-	12	4	-	4	-	-	-	31	23	8	上 越 市
30	18	12	-	-	-	1	-	1	1	-	1	-	-	-	3	2	1	阿 賀 野 市
119	94	25	-	-	-	4	-	4	2	-	2	-	-	-	11	5	6	佐 渡 市
62	46	16	-	-	-	2	-	2	1	-	1	-	-	-	6	2	4	魚 沼 市
148	113	35	-	-	-	4	-	4	2	-	2	-	-	-	19	13	6	南 魚 沼 市
35	21	14	-	-	-	1	-	1	-	-	-	-	-	-	4	1	3	胎 内 市
-	-	-	-	-	-	-	-	-	-	-	-	-	-	-	-	-	-	聖 籠 町
-	-	-	-	-	-	-	-	-	-	-	-	-	-	-	-	-	-	弥 彦 村
-	-	-	-	-	-	-	-	-	-	-	-	-	-	-	-	-	-	田 上 町
19	11	8	-	-	-	1	-	1	-	-	-	-	-	-	1	1	-	阿 賀 町
22	11	11	-	-	-	1	-	1	1	-	1	-	-	-	1	-	1	出 雲 崎 町
-	-	-	-	-	-	-	-	-	-	-	-	-	-	-	-	-	-	川 口 町
-	-	-	-	-	-	-	-	-	-	-	-	-	-	-	-	-	-	湯 沢 町
-	-	-	-	-	-	-	-	-	-	-	-	-	-	-	-	-	-	津 南 町
-	-	-	-	-	-	-	-	-	-	-	-	-	-	-	-	-	-	刈 羽 村
-	-	-	-	-	-	-	-	-	-	-	-	-	-	-	-	-	-	関 川 村
-	-	-	-	-	-	-	-	-	-	-	-	-	-	-	-	-	-	粟 島 浦 村

—高等学校—

第17表 職名別職員数(本務者)

市町村等	合 計			事 務 職 員									学校図書館事務員		
				計			主事・主事補等 (公立のみ)			その他					
	計	男	女	計	男	女	計	男	女	計	男	女	計	男	女
平成20年度	946	608	338	451	219	232	374	183	191	77	36	41	7	1	6
平成21年度	918	594	324	441	221	220	366	185	181	75	36	39	7	1	6
国 立	-	-	-	-	-	-	-	-	-	-	-	-
公 立	780	522	258	366	185	181	366	185	181	-	-	-	-	-	-
私 立	138	72	66	75	36	39	75	36	39	7	1	6
新潟市	291	159	132	144	64	80	99	44	55	45	20	25	6	1	5
北区	37	19	18	11	5	6	4	2	2	7	3	4	2	1	1
東区	21	14	7	11	5	6	11	5	6	-	-	-	-	-	-
中央区	116	59	57	59	27	32	40	19	21	19	8	11	3	-	3
江南区	18	8	10	12	5	7	4	1	3	8	4	4	1	-	1
秋葉区	21	14	7	11	5	6	11	5	6	-	-	-	-	-	-
南区	6	3	3	4	2	2	4	2	2	-	-	-	-	-	-
西区	49	27	22	24	9	15	13	4	9	11	5	6	-	-	-
西蒲区	23	15	8	12	6	6	12	6	6	-	-	-	-	-	-
長岡市	106	69	37	51	26	25	39	19	20	12	7	5	-	-	-
三条市	42	26	16	20	7	13	20	7	13	-	-	-	-	-	-
柏崎市	41	31	10	19	11	8	16	9	7	3	2	1	-	-	-
新発田市	67	47	20	28	12	16	24	10	14	4	2	2	1	-	1
小千谷市	14	8	6	8	4	4	8	4	4	-	-	-	-	-	-
加茂市	33	25	8	14	8	6	9	6	3	5	2	3	-	-	-
十日町市	31	24	7	16	11	5	16	11	5	-	-	-	-	-	-
見附市	7	4	3	4	1	3	4	1	3	-	-	-	-	-	-
村上市	24	17	7	11	6	5	11	6	5	-	-	-	-	-	-
燕市	14	8	6	7	4	3	7	4	3	-	-	-	-	-	-
糸魚川市	37	32	5	11	6	5	11	6	5	-	-	-	-	-	-
妙高市	8	3	5	4	1	3	4	1	3	-	-	-	-	-	-
五泉市	12	5	7	8	3	5	8	3	5	-	-	-	-	-	-
上越市	87	64	23	43	25	18	37	22	15	6	3	3	-	-	-
阿賀野市	6	3	3	4	2	2	4	2	2	-	-	-	-	-	-
佐渡市	35	26	9	15	12	3	15	12	3	-	-	-	-	-	-
魚沼市	13	9	4	7	3	4	7	3	4	-	-	-	-	-	-
南魚沼市	34	23	11	18	10	8	18	10	8	-	-	-	-	-	-
胎内市	7	3	4	4	1	3	4	1	3	-	-	-	-	-	-
聖籠町	-	-	-	-	-	-	-	-	-	-	-	-	-	-	-
弥彦村	-	-	-	-	-	-	-	-	-	-	-	-	-	-	-
田上町	-	-	-	-	-	-	-	-	-	-	-	-	-	-	-
阿賀町	4	4	-	2	2	-	2	2	-	-	-	-	-	-	-
出雲崎町	5	4	1	3	2	1	3	2	1	-	-	-	-	-	-
川口町	-	-	-	-	-	-	-	-	-	-	-	-	-	-	-
湯沢町	-	-	-	-	-	-	-	-	-	-	-	-	-	-	-
津南町	-	-	-	-	-	-	-	-	-	-	-	-	-	-	-
刈羽村	-	-	-	-	-	-	-	-	-	-	-	-	-	-	-
関川村	-	-	-	-	-	-	-	-	-	-	-	-	-	-	-
粟島浦村	-	-	-	-	-	-	-	-	-	-	-	-	-	-	-

技術職員			実習助手			養護職員 (看護師等)			用務員			警備員・その他			左記「主事・主事補等」 のうち学校図書館事務 に従事する者(再掲)			市町村等
計	男	女	計	男	女	計	男	女	計	男	女	計	男	女	計	男	女	
25	15	10	242	165	77	-	-	-	171	165	6	50	43	7	69	2	67	平成20年度
27	17	10	232	159	73	-	-	-	162	156	6	49	40	9	68	3	65	平成21年度
-	-	-	-	-	-	-	-	-	-	-	-	-	-	-	国立
12	12	-	230	158	72	-	-	-	148	143	5	24	24	-	68	3	65	公立
15	5	10	2	1	1	-	-	-	14	13	1	25	16	9	私立
14	4	10	56	31	25	-	-	-	45	42	3	26	17	9	18	1	17	新潟市
6	-	6	1	-	1	-	-	-	3	3	-	14	10	4	1	-	1	北区
-	-	-	6	5	1	-	-	-	4	4	-	-	-	-	2	-	2	東区
6	4	2	19	2	17	-	-	-	21	20	1	8	6	2	7	-	7	中央区
-	-	-	2	1	1	-	-	-	3	2	1	-	-	-	1	-	1	江南区
-	-	-	7	6	1	-	-	-	3	3	-	-	-	-	2	1	1	秋葉区
-	-	-	1	-	1	-	-	-	1	1	-	-	-	-	1	-	1	南区
2	-	2	14	13	1	-	-	-	6	5	1	3	-	3	2	-	2	西区
-	-	-	6	4	2	-	-	-	4	4	-	1	1	-	2	-	2	西蒲区
-	-	-	34	22	12	-	-	-	18	18	-	3	3	-	8	-	8	長岡市
-	-	-	14	11	3	-	-	-	8	8	-	-	-	-	4	-	4	三条市
1	1	-	14	12	2	-	-	-	6	6	-	1	1	-	4	-	4	柏崎市
-	-	-	23	20	3	-	-	-	10	10	-	5	5	-	5	-	5	新発田市
-	-	-	3	1	2	-	-	-	3	3	-	-	-	-	2	-	2	小千谷市
-	-	-	13	11	2	-	-	-	3	3	-	3	3	-	2	-	2	加茂市
-	-	-	8	6	2	-	-	-	6	6	-	1	1	-	2	-	2	十日町市
-	-	-	1	1	-	-	-	-	2	2	-	-	-	-	1	-	1	見附市
-	-	-	7	5	2	-	-	-	5	5	-	1	1	-	2	-	2	村上市
-	-	-	2	-	2	-	-	-	5	4	1	-	-	-	1	-	1	燕市
12	12	-	6	6	-	-	-	-	3	3	-	5	5	-	2	-	2	糸魚川市
-	-	-	2	-	2	-	-	-	2	2	-	-	-	-	1	-	1	妙高市
-	-	-	2	-	2	-	-	-	2	2	-	-	-	-	2	-	2	五泉市
-	-	-	24	20	4	-	-	-	18	17	1	2	2	-	6	1	5	上越市
-	-	-	1	-	1	-	-	-	1	1	-	-	-	-	1	-	1	阿賀野市
-	-	-	9	4	5	-	-	-	9	8	1	2	2	-	1	-	1	佐渡市
-	-	-	2	2	-	-	-	-	4	4	-	-	-	-	1	1	-	魚沼市
-	-	-	8	5	3	-	-	-	8	8	-	-	-	-	4	-	4	南魚沼市
-	-	-	1	-	1	-	-	-	2	2	-	-	-	-	1	-	1	胎内市
-	-	-	-	-	-	-	-	-	-	-	-	-	-	-	-	-	-	聖籠町
-	-	-	-	-	-	-	-	-	-	-	-	-	-	-	-	-	-	弥彦村
-	-	-	-	-	-	-	-	-	-	-	-	-	-	-	-	-	-	田上町
-	-	-	1	1	-	-	-	-	1	1	-	-	-	-	-	-	-	阿賀町
-	-	-	1	1	-	-	-	-	1	1	-	-	-	-	-	-	-	出雲崎町
-	-	-	-	-	-	-	-	-	-	-	-	-	-	-	-	-	-	川口町
-	-	-	-	-	-	-	-	-	-	-	-	-	-	-	-	-	-	湯沢町
-	-	-	-	-	-	-	-	-	-	-	-	-	-	-	-	-	-	津南町
-	-	-	-	-	-	-	-	-	-	-	-	-	-	-	-	-	-	刈羽村
-	-	-	-	-	-	-	-	-	-	-	-	-	-	-	-	-	-	関川村
-	-	-	-	-	-	-	-	-	-	-	-	-	-	-	-	-	-	粟島浦村

—中等教育学校—

第18表 学校数、学級数及び教職員数

区 分	学 校 数	学 級 数							
		合 計	前 期 課 程			後 期 課 程			
			計	1学年	2学年	3学年	計	全日制	定時制
平成17年度	3	16	14	6	4	4	2	2	-
平成18年度	4	24	18	8	6	4	6	6	-
平成19年度	5	35	25	11	8	6	10	10	-
平成20年度	6	46	32	13	11	8	14	14	-
平成21年度	7	58	40	16	13	11	18	18	-
国立	-	-	-	-	-	-
公立	7	58	40	16	13	11	18	18	-
私立	-	-	-	-	-	-
対前年度増減数	1	12	8	3	2	3	4	4	-

第18表 学校数、学級数及び教職員数(つづき)

区 分	教員数(本務者)			職員数(本務者)		
	計	男	女	計	男	女
平成17年度	47	34	13	10	6	4
平成18年度	74	48	26	9	5	4
平成19年度	98	67	31	10	6	4
平成20年度	133	86	47	19	12	7
平成21年度	160	105	55	19	12	7
国立	-	-	-	-	-	-
公立	160	105	55	19	12	7
私立	-	-	-	-	-	-
対前年度増減数	27	19	8	-	-	-

* 後期課程の学級数は、公立本科のみの集計である。

—中等教育学校—
第19表 学年別生徒数

区 分	合 計			前 期 課 程											
				計			1 学 年			2 学 年			3 学 年		
	計	男	女	計	男	女	計	男	女	計	男	女	計	男	女
平成 17 年度	647	250	397	570	217	353	246	89	157	163	64	99	161	64	97
平成 18 年度	968	380	588	737	285	452	328	132	196	245	88	157	164	65	99
平成 19 年度	1,388	563	825	1,003	405	598	433	187	246	325	130	195	245	88	157
平成 20 年度	1,827	728	1,099	1,287	517	770	531	200	331	431	187	244	325	130	195
平成 21 年度	2,268	919	1,349	1,585	647	938	629	262	367	527	199	328	429	186	243
国立	-	-	-	-	-	-	-	-	-	-	-	-	-	-	-
公立	2,268	919	1,349	1,585	647	938	629	262	367	527	199	328	429	186	243
私立	-	-	-	-	-	-	-	-	-	-	-	-	-	-	-
対前年度増減数	441	191	250	298	130	168	98	62	36	96	12	84	104	56	48

第19表 学年別生徒数(つづき)

区 分	後 期 課 程														
	計			全 日 制											
				計			1 学 年			2 学 年			3 学 年		
計	男	女	計	男	女	計	男	女	計	男	女	計	男	女	
平成 17 年度	77	33	44	77	33	44	77	33	44	-	-	-	-	-	-
平成 18 年度	231	95	136	231	95	136	157	63	94	74	32	42	-	-	-
平成 19 年度	385	158	227	385	158	227	159	64	95	152	62	90	74	32	42
平成 20 年度	540	211	329	540	211	329	237	86	151	156	65	91	147	60	87
平成 21 年度	683	272	411	683	272	411	308	127	181	224	82	142	151	63	88
国立	-	-	-	-	-	-	-	-	-	-	-	-	-	-	-
公立	683	272	411	683	272	411	308	127	181	224	82	142	151	63	88
私立	-	-	-	-	-	-	-	-	-	-	-	-	-	-	-
対前年度増減数	143	61	82	143	61	82	71	41	30	68	17	51	4	3	1

第19表 学年別生徒数(つづき)

区 分	後 期 課 程														
	定 時 制														
	計			1 学 年			2 学 年			3 学 年			4 学 年		
計	男	女	計	男	女	計	男	女	計	男	女	計	男	女	
平成 17 年度	-	-	-	-	-	-	-	-	-	-	-	-	-	-	
平成 18 年度	-	-	-	-	-	-	-	-	-	-	-	-	-	-	
平成 19 年度	-	-	-	-	-	-	-	-	-	-	-	-	-	-	
平成 20 年度	-	-	-	-	-	-	-	-	-	-	-	-	-	-	
平成 21 年度	-	-	-	-	-	-	-	-	-	-	-	-	-	-	
国立	-	-	-	-	-	-	-	-	-	-	-	-	-	-	
公立	-	-	-	-	-	-	-	-	-	-	-	-	-	-	
私立	-	-	-	-	-	-	-	-	-	-	-	-	-	-	
対前年度増減数	-	-	-	-	-	-	-	-	-	-	-	-	-	-	

—特別支援学校—

第20表 学校数、学級数及び教職員数

区 分	学 校 数			学 級 数						
	計	本 校	分 校	計	幼 稚 部	小 学 部	中 学 部	高 等 部		
								計	本 科	専 攻 科
平成 17 年 度	27	21	6	467	9	182	125	151	145	6
平成 18 年 度	27	20	7	482	9	184	131	158	153	5
平成 19 年 度	27	20	7	508	9	191	140	168	163	5
平成 20 年 度	27	20	7	521	8	185	148	180	175	5
平成 21 年 度	28	20	8	555	10	191	158	196	191	5
国 立	1	1	-	9	-	3	3	3	3	-
公 立	27	19	8	546	10	188	155	193	188	5
私 立	-	-	-	-	-	-	-	-	-	-
対前年度増減数	1	-	1	34	2	6	10	16	16	-

第20表 学校数、学級数及び教職員数(つづき)

区 分	教員数(本務者)			職員数(本務者)		
	計	男	女	計	男	女
平成 17 年 度	1,158	470	688	389	104	285
平成 18 年 度	1,200	485	715	362	102	260
平成 19 年 度	1,244	511	733	355	100	255
平成 20 年 度	1,296	521	775	363	111	252
平成 21 年 度	1,345	531	814	368	121	247
国 立	29	19	10	-	-	-
公 立	1,316	512	804	368	121	247
私 立	-	-	-	-	-	-
対前年度増減数	49	10	39	5	10	△5

一特別支援学校一

第21表 学年別在学者数

区 分	合 計			幼 稚 部			小 学 部								
							計			1 学 年		2 学 年		3 学 年	
	計	男	女	計	男	女	計	男	女	男	女	男	女	男	女
平成 17 年度	1,735	1,083	652	37	24	13	503	314	189	57	28	65	36	45	26
平成 18 年度	1,788	1,123	665	31	19	12	507	314	193	39	35	60	28	60	36
平成 19 年度	1,875	1,183	692	26	14	12	520	331	189	49	23	45	36	60	27
平成 20 年度	1,924	1,229	695	23	11	12	504	333	171	58	19	48	21	47	34
平成 21 年度	2,033	1,298	735	32	14	18	506	337	169	48	20	61	25	48	23
国立	66	41	25	-	-	-	18	13	5	2	1	2	1	2	1
公立	1,967	1,257	710	32	14	18	488	324	164	46	19	59	24	46	22
私立	-	-	-	-	-	-	-	-	-	-	-	-	-	-	-
対前年度増減数	109	69	40	9	3	6	2	4	△2	△10	1	13	4	1	△11

第21表 学年別在学者数(つづき)

区 分	小 学 部						中 学 部								
	4 学 年		5 学 年		6 学 年		計			1 学 年		2 学 年		3 学 年	
	男	女	男	女	男	女	計	男	女	男	女	男	女	男	女
平成 17 年度	62	35	41	30	44	34	381	232	149	84	45	68	50	80	54
平成 18 年度	51	28	60	33	44	33	384	240	144	77	53	92	45	71	46
平成 19 年度	62	35	52	32	63	36	426	264	162	88	54	84	58	92	50
平成 20 年度	61	27	66	37	53	33	452	277	175	105	60	91	56	81	59
平成 21 年度	50	34	62	29	68	38	481	307	174	103	49	107	63	97	62
国立	3	-	2	1	2	1	18	11	7	4	2	4	2	3	3
公立	47	34	60	28	66	37	463	296	167	99	47	103	61	94	59
私立	-	-	-	-	-	-	-	-	-	-	-	-	-	-	-
対前年度増減数	△11	7	△4	△8	15	5	29	30	△1	△2	△11	16	7	16	3

第21表 学年別在学者数(つづき)

区 分	高 等 部														
	計			本 科									専 攻 科		
				計			1 学 年		2 学 年		3 学 年				
	計	男	女	計	男	女	男	女	男	女	男	女	計	男	女
平成 17 年度	814	513	301	788	496	292	188	102	151	97	157	93	26	17	9
平成 18 年度	866	550	316	848	536	312	203	114	183	102	150	96	18	14	4
平成 19 年度	903	574	329	886	561	325	185	111	197	111	179	103	17	13	4
平成 20 年度	945	608	337	925	592	333	212	112	186	110	194	111	20	16	4
平成 21 年度	1,014	640	374	992	626	366	235	145	210	111	181	110	22	14	8
国立	30	17	13	30	17	13	5	5	6	4	6	4	-	-	-
公立	984	623	361	962	609	353	230	140	204	107	175	106	22	14	8
私立	-	-	-	-	-	-	-	-	-	-	-	-	-	-	-
対前年度増減数	69	32	37	67	34	33	23	33	24	1	△13	△1	2	△2	4

—専修学校—

第22表 学校数、学科数、生徒数及び教職員数

区 分	学校数	学科数				生徒数								
		計	高等課程	専門課程	一般課程	計			高等課程		専門課程		一般課程	
						計	男	女	男	女	男	女	男	女
平成17年度	76	371	13	354	4	18,995	8,784	10,211	51	61	8,007	9,837	726	313
平成18年度	77	393	12	377	4	18,368	8,400	9,968	92	55	7,634	9,630	674	283
平成19年度	79	375	11	360	4	16,666	7,564	9,102	96	47	6,878	8,821	590	234
平成20年度	79	356	11	341	4	15,539	7,055	8,484	100	38	6,451	8,243	504	203
平成21年度	79	339	10	325	4	15,161	6,797	8,364	93	34	6,138	8,093	566	237
国 立	-	-	-	-	-	-	-	-	-	-	-	-	-	-
公 立	3	6	-	6	-	341	139	202	-	-	139	202	-	-
私 立	76	333	10	319	4	14,820	6,658	8,162	93	34	5,999	7,891	566	237
学校法人立	4	12	-	12	-	1,641	595	1,046	-	-	595	1,046	-	-
準学校法人立	60	301	6	291	4	12,375	5,955	6,420	93	12	5,296	6,171	566	237
財団法人立	1	-	-	-	-	-	-	-	-	-	-	-	-	-
社団法人立	-	-	-	-	-	-	-	-	-	-	-	-	-	-
その他の法人立	6	6	-	6	-	668	86	582	-	-	86	582	-	-
個人立	5	14	4	10	-	136	22	114	-	22	22	92	-	-
対前年度増減数	-	△17	△1	△16	-	△378	△258	△120	△7	△4	△313	△150	62	34

第22表 学校数、学科数、生徒数及び教職員数(つづき)

区 分	教員数(本務者)									職員数(本務者)		
	計			高等課程		専門課程		一般課程		計	男	女
	計	男	女	男	女	男	女	男	女			
平成17年度	921	464	457	10	14	433	439	24	4	279	146	133
平成18年度	954	484	470	9	12	450	454	25	4	302	151	151
平成19年度	931	480	451	11	16	443	432	26	3	276	137	139
平成20年度	979	511	468	13	10	473	455	25	3	286	162	124
平成21年度	949	492	457	6	7	461	449	25	1	270	154	116
国 立	-	-	-	-	-	-	-	-	-	-	-	-
公 立	42	26	16	-	-	26	16	-	-	44	39	5
私 立	907	466	441	6	7	435	433	25	1	226	115	111
学校法人立
準学校法人立
財団法人立
社団法人立
その他の法人立
個人立
対前年度増減数	△30	△19	△11	△7	△3	△12	△6	-	△2	△16	△8	△8

— 専修学校 —

第23表 学科別生徒数

区 分	学 科 数				生 徒 数									
	計	高等 課程	専門 課程	一般 課程	計			高等課程		専門課程		一般課程		
					計	男	女	男	女	男	女	男	女	
合 計	339	10	325	4	15,161	6,797	8,364	93	34	6,138	8,093	566	237	
工業関係	69	-	69	-	2,076	1,779	297	-	-	1,779	297	-	-	
土木・建築	11	-	11	-	334	296	38	-	-	296	38	-	-	
電気・電子	1	-	1	-	50	50	-	-	-	50	-	-	-	
自動車整備	5	-	5	-	409	407	2	-	-	407	2	-	-	
機 械	1	-	1	-	34	34	-	-	-	34	-	-	-	
電子計算機	1	-	1	-	4	4	-	-	-	4	-	-	-	
情報処理	36	-	36	-	1,072	866	206	-	-	866	206	-	-	
その他	14	-	14	-	173	122	51	-	-	122	51	-	-	
農業関係	6	-	6	-	151	115	36	-	-	115	36	-	-	
農 業	4	-	4	-	134	107	27	-	-	107	27	-	-	
園 芸	2	-	2	-	17	8	9	-	-	8	9	-	-	
医療関係	29	-	29	-	3,290	1,019	2,271	-	-	1,019	2,271	-	-	
看 護	13	-	13	-	1,852	292	1,560	-	-	292	1,560	-	-	
臨床検査	2	-	2	-	420	178	242	-	-	178	242	-	-	
鍼・灸・あんま	3	-	3	-	111	52	59	-	-	52	59	-	-	
理学・作業療法	5	-	5	-	500	266	234	-	-	266	234	-	-	
その他	6	-	6	-	407	231	176	-	-	231	176	-	-	
衛生関係	31	1	30	-	2,473	767	1,706	3	1	764	1,705	-	-	
栄 養	3	-	3	-	446	68	378	-	-	68	378	-	-	
調 理	14	1	13	-	761	360	401	3	1	357	400	-	-	
理 容	1	-	1	-	40	23	17	-	-	23	17	-	-	
美 容	5	-	5	-	649	217	432	-	-	217	432	-	-	
製菓・製パン	5	-	5	-	409	98	311	-	-	98	311	-	-	
その他	3	-	3	-	168	1	167	-	-	1	167	-	-	
教育・社会福祉関係	33	-	33	-	1,502	438	1,064	-	-	438	1,064	-	-	
保育士養成	7	-	7	-	535	113	422	-	-	113	422	-	-	
教員養成	4	-	4	-	110	15	95	-	-	15	95	-	-	
介護福祉	11	-	11	-	620	237	383	-	-	237	383	-	-	
社会福祉	9	-	9	-	214	73	141	-	-	73	141	-	-	
その他	2	-	2	-	23	-	23	-	-	-	23	-	-	
商業実務関係	49	-	49	-	1,390	424	966	-	-	424	966	-	-	
商 業	8	-	8	-	214	97	117	-	-	97	117	-	-	
経理・簿記	11	-	11	-	371	205	166	-	-	205	166	-	-	
秘 書	1	-	1	-	7	-	7	-	-	-	7	-	-	
経 営	3	-	3	-	31	22	9	-	-	22	9	-	-	
情 報	6	-	6	-	142	69	73	-	-	69	73	-	-	
ビジネス	13	-	13	-	566	6	560	-	-	6	560	-	-	
その他	7	-	7	-	59	25	34	-	-	25	34	-	-	
服飾・家政関係	26	7	19	-	313	27	286	-	28	27	258	-	-	
和 洋 裁	20	7	13	-	199	10	189	-	28	10	161	-	-	
その他	6	-	6	-	114	17	97	-	-	17	97	-	-	
文化・教養関係	96	2	90	4	3,966	2,228	1,738	90	5	1,572	1,496	566	237	
音 楽	8	-	8	-	190	91	99	-	-	91	99	-	-	
美 術	4	-	4	-	97	33	64	-	-	33	64	-	-	
デザイン	20	-	20	-	546	207	339	-	-	207	339	-	-	
外国語	2	-	2	-	44	10	34	-	-	10	34	-	-	
演劇・映画	3	-	3	-	134	56	78	-	-	56	78	-	-	
写 真	1	-	1	-	20	3	17	-	-	3	17	-	-	
通訳・ガイド	2	-	2	-	81	17	64	-	-	17	64	-	-	
受験・補習	4	-	-	4	803	566	237	-	-	-	-	566	237	
動 物	7	-	7	-	226	40	186	-	-	40	186	-	-	
法律行政	6	-	6	-	542	367	175	-	-	367	175	-	-	
スポーツ	26	2	24	-	854	667	187	90	5	577	182	-	-	
その他	13	-	13	-	429	171	258	-	-	171	258	-	-	

—専修学校—

第24表 学科別入学状況及び卒業生数

区 分	入 学 定 員			入 学 入 学 計			入 学 入 学 計			入 学 入 学 計		
	入 学 計	計のうち 春期の 募集分	入 学 志願者	計	男	女	計のうち中学校新規卒業生			計のうち高等学校新規卒業生		
							計	男	女	計	男	女
合 計	11,922	11,375	8,340	7,155	3,398	3,757	38	30	8	4,924	2,070	2,854
工業関係	1,560	1,560	935	893	769	124
土木・建築	370	370	182	174	160	14
電気・電子	45	45	19	17	17	-
自動車整備	280	280	182	175	175	-
機械	30	30	11	11	11	-
電子計算機	-	-	-	-	-	-
情報処理	625	625	451	429	343	86
その他	210	210	90	87	63	24
農業関係	150	150	96	92	69	23
農業	90	90	82	78	62	16
園芸	60	60	14	14	7	7
医療関係	1,260	1,260	1,923	1,105	352	753
看護	630	630	1,301	653	114	539
臨床検査	120	120	196	137	57	80
鍼灸・あんま	90	90	22	22	11	11
理学・作業療法	180	180	231	148	82	66
その他	240	240	173	145	88	57
衛生関係	2,050	1,940	1,317	1,194	402	792
栄養	200	200	151	111	17	94
調理	840	840	472	438	209	229
理容	40	40	18	18	10	8
美容	480	480	358	347	124	223
製菓・製パン	280	280	239	202	42	160
その他	210	100	79	78	-	78
教育・社会福祉関係	1,363	1,363	768	691	211	480
保育士養成	352	352	219	191	39	152
教員養成	81	81	52	45	3	42
介護福祉	530	530	375	342	132	210
社会福祉	330	330	106	99	37	62
その他	70	70	16	14	-	14
商業実務関係	1,084	1,084	737	716	211	505
商業	155	155	121	116	54	62
経理・簿記	225	225	207	198	99	99
秘書	-	-	-	-	-	-
経営	45	45	10	10	7	3
情報	137	137	74	74	35	39
ビジネス	422	422	303	296	4	292
その他	100	100	22	22	12	10
服飾・家政関係	510	478	120	111	12	99
和洋裁	370	338	73	67	4	63
その他	140	140	47	44	8	36
文化・教養関係	3,945	3,540	2,444	2,353	1,372	981
音楽	150	150	100	96	56	40
美術	75	75	43	41	13	28
デザイン	395	395	287	286	104	182
外国語	120	50	23	23	6	17
演劇・映画	130	130	71	71	29	42
写真	20	20	10	10	1	9
通訳・ガイド	120	60	33	31	6	25
受験・補習	1,200	1,200	803	803	566	237
動物	190	190	123	118	22	96
法律行政	310	310	376	351	232	119
スポーツ	590	575	374	345	270	75
その他	645	385	201	178	67	111

卒業者数 (前年度間)									区分
計			計のうち就職者数						
			関係分野に就職した者			その他の分野に就職した者			
計	男	女	計	男	女	計	男	女	
6,937	3,374	3,563	4,668	2,008	2,660	473	269	204	合計
937	835	102	736	659	77	52	43	9	工業関係
194	170	24	133	115	18	12	8	4	土木・建築
23	23	-	23	23	-	-	-	-	電気・電子
223	223	-	177	177	-	4	4	-	自動車整備
16	15	1	16	15	1	-	-	-	機械
6	5	1	3	3	-	-	-	-	電子計算機
393	334	59	332	283	49	30	26	4	情報処理
82	65	17	52	43	9	6	5	1	その他
70	54	16	47	38	9	7	4	3	農業関係
67	54	13	46	38	8	5	4	1	農業
3	-	3	1	-	1	2	-	2	園芸
1,006	326	680	866	242	624	4	3	1	医療関係
498	74	424	475	70	405	2	1	1	看護
136	64	72	87	29	58	-	-	-	臨床検査
44	27	17	32	17	15	2	2	-	鍼灸・あんま
158	69	89	137	53	84	-	-	-	理学・作業療法
170	92	78	135	73	62	-	-	-	その他
1,081	374	707	987	342	645	19	7	12	衛生関係
117	24	93	107	20	87	-	-	-	栄養
386	184	202	343	161	182	9	5	4	調理
22	10	12	20	9	11	2	1	1	理容
309	87	222	303	86	217	2	-	2	美容
200	69	131	179	66	113	3	1	2	製菓・製パン
47	-	47	35	-	35	3	-	3	その他
772	257	515	643	214	429	25	6	19	教育・社会福祉関係
229	49	180	193	40	153	7	1	6	保育士養成
47	10	37	38	7	31	4	1	3	教員養成
388	158	230	359	141	218	5	4	1	介護福祉
93	39	54	46	25	21	8	-	8	社会福祉
15	1	14	7	1	6	1	-	1	その他
601	173	428	449	102	347	52	20	32	商業実務関係
104	54	50	81	42	39	3	1	2	商業
80	28	52	57	13	44	10	7	3	経理・簿記
9	-	9	8	-	8	-	-	-	秘書
22	15	7	18	11	7	2	2	-	経営
81	49	32	53	26	27	11	9	2	情報
259	7	252	205	3	202	25	-	25	ビジネス
46	20	26	27	7	20	1	1	-	その他
181	22	159	149	17	132	8	-	8	服飾・家政関係
40	-	40	23	-	23	5	-	5	和洋裁
141	22	119	126	17	109	3	-	3	その他
2,289	1,333	956	791	394	397	306	186	120	文化・教養関係
83	40	43	26	11	15	15	6	9	音楽
60	15	45	14	6	8	12	6	6	美術
274	97	177	92	28	64	55	20	35	デザイン
23	6	17	16	4	12	2	1	1	外国語
34	14	20	3	2	1	7	2	5	演劇・映画
4	3	1	3	3	-	-	-	-	写真
52	11	41	42	8	34	1	-	1	通訳・ガイド
707	504	203	-	-	-	-	-	-	受験・補習
120	26	94	79	13	66	17	5	12	動物
287	226	61	185	154	31	72	51	21	法律行政
422	322	100	189	131	58	108	88	20	スポーツ
223	69	154	142	34	108	17	7	10	その他

—各種学校—

第25表 学校数、課程数、生徒数、入学者数、卒業生数及び教職員数

区 分	学校数	課程数	生 徒 数			入 学 者 数						卒 業 者 数 (前年度間)				
						計			計のうち就業 している者							
			計	男	女	計	男	女	計	男	女	計	男	女		
平成 17 年 度	16	15	577	215	362	446	180	266	45	3	42	558	274	284		
平成 18 年 度	12	12	340	88	252	217	54	163	56	10	46	367	128	239		
平成 19 年 度	11	10	230	64	166	113	27	86	12	2	10	194	40	154		
平成 20 年 度	9	9	146	33	113	65	12	53	13	1	12	101	28	73		
平成 21 年 度	10	9	174	43	131	98	28	70	12	4	8	70	16	54		
課 程 別 内 訳	医療関係	准看護	2	2	103	27	76	54	17	37	51	11	40
	衛生関係	美容	-	-	-	-	-	-	-	-	-		
	家政関係	和洋裁	2	2	24	-	24	11	-	11	11	-	11
	文化・教養関係	美術	1	1	25	5	20	25	5	20	-	-	-
		その他	1	1	2	1	1	-	-	-	2	-	2
	その他	予備校	1	1	2	1	1	2	1	1	1	1	-
		外国人学校	1	2	18	9	9	6	5	1	5	4	1
対前年度増減数	1	-	28	10	18	33	16	17	△1	3	△4	△31	△12	△19		

第25表 学校数、課程数、生徒数、入学者数、卒業生数及び教職員数(つづき)

区 分	教員数(本務者)			職員数(本務者)			
	計	男	女	計	男	女	
平成 17 年 度	42	17	25	24	9	15	
平成 18 年 度	34	9	25	14	5	9	
平成 19 年 度	29	9	20	12	4	8	
平成 20 年 度	22	7	15	9	2	7	
平成 21 年 度	25	8	17	10	2	8	
課 程 別 内 訳	医療関係	准看護	
	衛生関係	美容	
	家政関係	和洋裁	
	文化・教養関係	美術
		その他
	その他	予備校
		外国人学校
対前年度増減数	3	1	2	1	-	1	

* 学校数の課程別内訳には、休校中の学校は含まれていない。

—学校通信教育調査(高等学校)—

第26表 学校数、学科数、生徒数、入退学者数、履修者数及び教職員数

区 分	学 校 数		協 力 校 数	学 科 数 (本 科)										
	独立校	併置校		計	普通	農業	工業	商業	水産	家庭	看護	情報	福祉	その他
平成17年度	2	3	-	5	5	-	-	-	-	-	-	-	-	-
平成18年度	3	2	-	5	5	-	-	-	-	-	-	-	-	-
平成19年度	3	2	-	5	5	-	-	-	-	-	-	-	-	-
平成20年度	3	2	-	5	5	-	-	-	-	-	-	-	-	-
平成21年度	3	2	-	5	5	-	-	-	-	-	-	-	-	-
国立	-	-	-	-	-	-	-	-	-	-	-	-	-	-
公立	-	2	-	2	2	-	-	-	-	-	-	-	-	-
私立	3	-	-	3	3	-	-	-	-	-	-	-	-	-
対前年度増減数	-	-	-	-	-	-	-	-	-	-	-	-	-	-

第26表 学校数、学科数、生徒数、入退学者数、履修者数及び教職員数(つづき)

区 分	生 徒 数					入 学 者 数 (本 科)						退 学 者 数 (本 科)		
	通信制課程の生徒			定時制課程 からの併修者		入 学 者 (当 該 年 度)			入 学 者 (前 年 度 間)			退 学 者 数 (本 科) (前 年 度 間)		
	計	男	女	男	女	計	男	女	計	男	女	計	男	女
平成17年度	2,519	1,222	1,297	4	13	707	337	370	793	397	396	133	70	63
平成18年度	2,659	1,385	1,274	10	16	807	449	358	735	341	394	111	57	54
平成19年度	2,954	1,528	1,426	19	14	791	389	402	876	484	392	135	79	56
平成20年度	3,402	1,736	1,666	23	17	859	413	446	930	451	479	144	72	72
平成21年度	3,715	1,911	1,804	-	1	887	465	422	1,016	471	545	163	83	80
国立	-	-	-	-	-	-	-	-	-	-	-	-	-	-
公立	2,564	1,329	1,235	-	1	549	281	268	641	290	351	60	35	25
私立	1,151	582	569	-	-	338	184	154	375	181	194	103	48	55
対前年度増減数	313	175	138	△23	△16	28	52	△24	86	20	66	19	11	8

第26表 学校数、学科数、生徒数、入退学者数、履修者数及び教職員数(つづき)

区 分	履修者数 (実数)	教員数(本務者)			職員数(本務者)		
		計	男	女	計	男	女
平成17年度	1,511	69	49	20	8	4	4
平成18年度	2,314	75	51	24	12	7	5
平成19年度	2,614	80	54	26	11	7	4
平成20年度	3,040	80	56	24	10	7	3
平成21年度	3,324	85	56	29	8	4	4
国立	-	-	-	-	-	-	-
公立	2,181	32	18	14	-	-	-
私立	1,143	53	38	15	8	4	4
対前年度増減数	284	5	-	5	△2	△3	1

* 「履修者数(実数)」とは、「生徒数」(「通信制課程の生徒」に「定時制課程からの併修者」を加えた数)のうち、実際に1科目以上履修している生徒の実数をいう。

—不就学学齡児童生徒調査—
第27表 不就学学齡児童生徒数

区分	6歳		7歳		8歳		9歳		10歳		11歳		計 (6~11)		12歳		13歳		14歳		計 (12~14)		合計			
	男	女	男	女	男	女	男	女	男	女	男	女	男	女	男	女	男	女	男	女	男	女	男	女	計	
就 学 免 除 者	肢体不自由	-	-	-	-	-	-	-	-	-	-	-	-	-	-	-	-	-	-	-	-	-	-	-	-	-
	病弱・虚弱	-	-	-	-	-	-	-	-	-	-	-	-	-	-	-	-	-	-	-	-	-	-	-	-	-
	知的障害	-	-	-	-	-	-	-	-	-	-	-	-	-	-	-	-	-	-	-	-	-	-	-	-	-
	児童自立支援 施設又は少年 院にいるため	-	-	-	-	-	-	-	-	-	-	-	-	-	-	-	-	-	-	-	-	-	-	-	-	-
	その他	-	-	-	-	-	1	-	-	-	-	-	1	-	2	-	-	-	-	-	-	-	-	-	-	2
	計	-	-	-	-	-	1	-	-	-	-	-	1	-	2	-	-	-	-	-	-	-	-	-	-	2
就 学 猶 予 者	視覚障害	-	-	-	-	-	-	-	-	-	-	-	-	-	-	-	-	-	-	-	-	-	-	-	-	-
	弱視	-	-	-	-	-	-	-	-	-	-	-	-	-	-	-	-	-	-	-	-	-	-	-	-	-
	聴覚障害	-	-	-	-	-	-	-	-	-	-	-	-	-	-	-	-	-	-	-	-	-	-	-	-	-
	難聴	-	-	-	-	-	-	-	-	-	-	-	-	-	-	-	-	-	-	-	-	-	-	-	-	-
	肢体不自由	-	-	-	-	-	-	-	-	-	-	-	-	-	-	-	-	1	-	-	-	-	1	-	1	1
	病弱・虚弱	-	-	-	-	-	-	-	-	-	-	-	-	-	-	-	-	-	-	-	-	-	-	-	-	-
	知的障害	2	-	-	-	-	-	-	-	-	-	-	-	2	-	-	-	-	-	-	-	-	-	2	-	2
	児童自立支援 施設又は少年 院にいるため	-	-	-	-	-	-	-	-	-	-	-	-	-	-	-	-	-	-	-	-	-	-	-	-	-
その他	1	-	-	-	1	-	-	-	1	-	-	-	3	-	-	-	-	-	-	-	-	-	3	-	3	
計	3	-	-	-	1	-	-	-	1	-	-	-	5	-	-	-	1	-	-	-	-	1	5	1	6	
1年以上居所 不明者数	-	-	-	-	-	-	1	-	-	-	-	-	1	-	-	-	-	-	-	-	-	-	1	-	1	
学齡児童生徒 死亡者数 (前年度間)	-	-	1	-	-	-	-	1	-	-	-	-	1	1	1	-	-	-	1	1	2	1	3	2	5	

—学校施設調査—
第28表 学校建物面積

単位: m²

区分	合計	設置者所有				借用	設置者所有建物の構造別			
		計	校舎	屋内運動場 (講堂を含む)	寄宿舍		木造	鉄筋コンクリート造	鉄骨造 その他	
私立	幼稚園	114,136	113,581	93,646	19,862	73	555	18,523	49,661	45,397
	学校法人立	113,902	113,347	93,412	19,862	73	555	18,523	49,427	45,397
	その他の法人立	234	234	234	-	-	-	-	234	-
	個人立	-	-	-	-	-	-	-	-	-
	小学校	-	-	-	-	-	-	-	-	-
	中学校	7,690	7,690	5,589	1,901	200	-	-	6,571	1,119
	高等学校	213,954	213,739	140,433	62,103	11,203	215	1,719	159,513	52,507
	中等教育学校	-	-	-	-	-	-	-	-	-
	特別支援学校	-	-	-	-	-	-	-	-	-
	専修学校	251,896	241,037	204,098	8,360	28,579	10,859	8,698	124,998	107,341
各種学校	8,474	5,728	2,746	274	3,242	2,212	
公立	専修学校	32,388	32,388	25,670	1,592	5,126	-	581	16,122	15,685
	各種学校	-	-	-	-	-	-

第29表 学校土地面積

単位: m²

区分	合計	設置者所有				借用				
		計	屋外運動場	実験実習地	建物敷地 その他	計	屋外運動場	実験実習地	建物敷地 その他	
私立	幼稚園	273,086	172,789	76,023	6,896	89,870	100,297	52,813	1,694	45,790
	学校法人立	272,323	172,026	75,623	6,896	89,507	100,297	52,813	1,694	45,790
	その他の法人立	763	763	400	-	363	-	-	-	-
	個人立	-	-	-	-	-	-	-	-	-
	小学校	-	-	-	-	-	-	-	-	-
	中学校	5,460	5,460	700	-	4,760	-	-	-	-
	高等学校	719,243	695,823	422,542	-	273,281	23,420	2,986	-	20,434
	中等教育学校	-	-	-	-	-	-	-	-	-
	特別支援学校	-	-	-	-	-	-	-	-	-
	専修学校	407,369	306,073	26,506	9,086	270,481	101,296	36,503	6,046	58,747
各種学校	19,126	17,607	1,519	
公立	専修学校	598,711	597,272	14,917	461,634	120,721	1,439	1,439	-	-
	各種学校	-	-	-

—中学校卒業後の状況—
第30表 進路別卒業生数

市町村等	卒業生総数			高等学校等 進学者(A)		専修学校 (高等課程) 進学者(B)		専修学校 (一般課程)等 入学者(C)		公共職業能力 開発施設等 入学者(D)		就 職 者		左記以外の者		死亡・不詳	
	計	男	女	男	女	男	女	男	女	男	女	男	女	男	女	男	女
平成20年3月	23,257	11,989	11,268	11,856	11,197	4	3	4	2	19	1	25	12	81	52	-	1
平成21年3月	23,525	12,092	11,433	11,953	11,348	2	-	1	3	12	1	35	8	88	73	1	-
国 立	354	174	180	174	179	-	-	-	-	-	-	-	-	-	1	-	-
公 立	23,033	11,863	11,170	11,724	11,086	2	-	1	3	12	1	35	8	88	72	1	-
私 立	138	55	83	55	83	-	-	-	-	-	-	-	-	-	-	-	-
新潟市	7,813	3,949	3,864	3,896	3,837	-	-	-	1	3	1	22	3	28	22	-	-
北区	856	442	414	431	414	-	-	-	-	2	-	6	-	3	-	-	-
東区	1,419	736	683	727	673	-	-	-	-	-	-	4	-	5	10	-	-
中央区	1,566	802	764	800	762	-	-	-	-	-	-	1	1	1	1	-	-
江南区	609	313	296	311	296	-	-	-	-	-	-	1	-	1	-	-	-
秋葉区	769	389	380	387	378	-	-	-	-	1	-	-	-	1	2	-	-
南区	540	289	251	280	250	-	-	-	-	-	-	1	-	8	1	-	-
西区	1,391	656	735	652	726	-	-	-	-	-	1	2	1	2	7	-	-
西蒲区	663	322	341	308	338	-	-	-	1	-	-	7	1	7	1	-	-
長岡市	2,751	1,436	1,315	1,418	1,309	-	-	-	-	5	-	3	-	10	6	-	-
三条市	1,071	559	512	553	511	-	-	-	-	-	-	2	-	4	1	-	-
柏崎市	839	444	395	437	392	-	-	1	-	1	-	1	1	4	2	-	-
新発田市	1,049	551	498	542	497	-	-	-	-	-	-	1	-	8	1	-	-
小千谷市	357	205	152	202	152	-	-	-	-	-	-	2	-	1	-	-	-
加茂市	307	170	137	168	135	-	-	-	-	1	-	-	-	1	2	-	-
十日町市	564	298	266	293	266	1	-	-	-	1	-	-	-	3	-	-	-
見附市	436	206	230	205	229	-	-	-	-	-	-	-	-	1	1	-	-
村上市	656	329	327	326	320	-	-	-	-	-	-	1	2	2	5	-	-
燕市	747	414	333	410	330	-	-	-	-	-	-	-	-	4	3	-	-
糸魚川市	465	239	226	235	221	-	-	-	-	-	-	-	-	4	5	-	-
妙高市	385	179	206	176	205	1	-	-	-	-	-	-	-	2	1	-	-
五泉市	586	309	277	306	274	-	-	-	-	-	-	-	-	3	3	-	-
上越市	2,081	1,032	1,049	1,025	1,039	-	-	-	-	-	-	2	1	5	9	-	-
阿賀野市	464	248	216	247	213	-	-	-	-	-	-	-	-	1	3	-	-
佐渡市	607	311	296	310	293	-	-	-	-	-	-	-	1	1	2	-	-
魚沼市	444	224	220	224	220	-	-	-	-	-	-	-	-	-	-	-	-
南魚沼市	718	374	344	369	338	-	-	-	1	1	-	1	-	3	5	-	-
胎内市	288	146	142	145	142	-	-	-	-	-	-	-	-	1	-	-	-
聖籠町	161	89	72	89	71	-	-	-	-	-	-	-	-	-	1	-	-
弥彦村	84	50	34	49	34	-	-	-	-	-	-	-	-	1	-	-	-
田上町	137	65	72	65	72	-	-	-	-	-	-	-	-	-	-	-	-
阿賀町	125	55	70	55	70	-	-	-	-	-	-	-	-	-	-	-	-
出雲崎町	52	27	25	27	25	-	-	-	-	-	-	-	-	-	-	-	-
川口町	49	26	23	25	23	-	-	-	-	-	-	-	-	1	-	-	-
湯沢町	87	45	42	45	41	-	-	-	-	-	-	-	-	-	1	-	-
津南町	83	53	30	52	29	-	-	-	1	-	-	-	-	-	-	1	-
刈羽村	55	30	25	30	25	-	-	-	-	-	-	-	-	-	-	-	-
関川村	61	27	34	27	34	-	-	-	-	-	-	-	-	-	-	-	-
粟島浦村	3	2	1	2	1	-	-	-	-	-	-	-	-	-	-	-	-

(A)のうち 就職者		(B)のうち 就職者		(C)のうち 就職者		(D)のうち 就職者		就職者総数			高等学校等 進学率(%)			専修学校 (高等課程) 進学率(%)			就職率 (%)			市町村等
男	女	男	女	男	女	男	女	計	男	女	計	男	女	計	男	女	計	男	女	
2	-	-	-	-	-	-	-	39	27	12	99.1	98.9	99.4	0.0	0.0	0.0	0.2	0.2	0.1	平成20年3月
3	-	-	-	-	-	-	-	46	38	8	99.0	98.9	99.3	0.0	0.0	0.0	0.2	0.3	0.1	平成21年3月
-	-	-	-	-	-	-	-	-	-	-	98.9	100.0	99.4	-	-	-	-	-	-	国立
3	-	-	-	-	-	-	-	46	38	8	99.0	98.8	99.2	0.0	0.0	0.0	0.2	0.3	0.1	公立
-	-	-	-	-	-	-	-	-	-	-	100.0	100.0	100.0	-	-	-	-	-	-	私立
2	-	-	-	-	-	-	-	27	24	3	99.0	98.7	99.3	-	-	-	0.3	0.6	0.1	新潟市
-	-	-	-	-	-	-	-	6	6	-	98.7	97.5	100.0	-	-	-	0.7	1.4	-	北区
1	-	-	-	-	-	-	-	5	5	-	98.7	98.8	98.5	-	-	-	0.4	0.7	-	東区
-	-	-	-	-	-	-	-	2	1	1	99.7	99.8	99.7	-	-	-	0.1	0.1	0.1	中央区
-	-	-	-	-	-	-	-	1	1	-	99.7	99.4	100.0	-	-	-	0.2	0.3	-	江南区
1	-	-	-	-	-	-	-	1	1	-	99.5	99.5	99.5	-	-	-	0.1	0.3	-	秋葉区
-	-	-	-	-	-	-	-	1	1	-	98.1	96.9	99.6	-	-	-	0.2	0.3	-	南区
-	-	-	-	-	-	-	-	3	2	1	99.1	99.4	98.8	-	-	-	0.2	0.3	0.1	西区
-	-	-	-	-	-	-	-	8	7	1	97.4	95.7	99.1	-	-	-	1.2	2.2	0.3	西蒲区
-	-	-	-	-	-	-	-	3	3	-	99.1	98.7	99.5	-	-	-	0.1	0.2	-	長岡市
-	-	-	-	-	-	-	-	2	2	-	99.3	98.9	99.8	-	-	-	0.2	0.4	-	三条市
1	-	-	-	-	-	-	-	3	2	1	98.8	98.4	99.2	-	-	-	0.4	0.5	0.3	柏崎市
-	-	-	-	-	-	-	-	1	1	-	99.0	98.4	99.8	-	-	-	0.1	0.2	-	新発田市
-	-	-	-	-	-	-	-	2	2	-	99.2	98.5	100.0	-	-	-	0.6	1.0	-	小千谷市
-	-	-	-	-	-	-	-	-	-	-	98.7	98.8	98.5	-	-	-	-	-	-	加茂市
-	-	-	-	-	-	-	-	-	-	-	99.1	98.3	100.0	0.2	0.3	-	-	-	-	十日町市
-	-	-	-	-	-	-	-	-	-	-	99.5	99.5	99.6	-	-	-	-	-	-	見附市
-	-	-	-	-	-	-	-	3	1	2	98.5	99.1	97.9	-	-	-	0.5	0.3	0.6	村上市
-	-	-	-	-	-	-	-	-	-	-	99.1	99.0	99.1	-	-	-	-	-	-	燕市
-	-	-	-	-	-	-	-	-	-	-	98.1	98.3	97.8	-	-	-	-	-	-	糸魚川市
-	-	-	-	-	-	-	-	-	-	-	99.0	98.3	99.5	0.3	0.6	-	-	-	-	妙高市
-	-	-	-	-	-	-	-	-	-	-	99.0	99.0	98.9	-	-	-	-	-	-	五泉市
-	-	-	-	-	-	-	-	3	2	1	99.2	99.3	99.0	-	-	-	0.1	0.2	0.1	上越市
-	-	-	-	-	-	-	-	-	-	-	99.1	99.6	98.6	-	-	-	-	-	-	阿賀野市
-	-	-	-	-	-	-	-	1	-	1	99.3	99.7	99.0	-	-	-	0.2	-	0.3	佐渡市
-	-	-	-	-	-	-	-	-	-	-	100.0	100.0	100.0	-	-	-	-	-	-	魚沼市
-	-	-	-	-	-	-	-	1	1	-	98.5	98.7	98.3	-	-	-	0.1	0.3	-	南魚沼市
-	-	-	-	-	-	-	-	-	-	-	99.7	99.3	100.0	-	-	-	-	-	-	胎内市
-	-	-	-	-	-	-	-	-	-	-	99.4	100.0	98.6	-	-	-	-	-	-	聖籠町
-	-	-	-	-	-	-	-	-	-	-	98.8	98.0	100.0	-	-	-	-	-	-	弥彦村
-	-	-	-	-	-	-	-	-	-	-	100.0	100.0	100.0	-	-	-	-	-	-	田上町
-	-	-	-	-	-	-	-	-	-	-	100.0	100.0	100.0	-	-	-	-	-	-	阿賀町
-	-	-	-	-	-	-	-	-	-	-	100.0	100.0	100.0	-	-	-	-	-	-	出雲崎町
-	-	-	-	-	-	-	-	-	-	-	98.0	96.2	100.0	-	-	-	-	-	-	川口町
-	-	-	-	-	-	-	-	-	-	-	98.9	100.0	97.6	-	-	-	-	-	-	湯沢町
-	-	-	-	-	-	-	-	-	-	-	97.6	98.1	96.7	-	-	-	-	-	-	津南町
-	-	-	-	-	-	-	-	-	-	-	100.0	100.0	100.0	-	-	-	-	-	-	刈羽村
-	-	-	-	-	-	-	-	-	-	-	100.0	100.0	100.0	-	-	-	-	-	-	関川村
-	-	-	-	-	-	-	-	-	-	-	100.0	100.0	100.0	-	-	-	-	-	-	粟島浦村

—中学校卒業後の状況—

第31表 高等学校等進学者、専修学校(一般課程)等入学者の内訳

市町村等	高等学校等進学者														
	合計			計			全日制			定時制			通信制		
	計	男	女	計	男	女	計	男	女	計	男	女	計	男	女
平成20年3月	23,053	11,856	11,197	22,659	11,562	11,097	21,682	11,095	10,587	651	320	331	326	147	179
平成21年3月	23,301	11,953	11,348	22,863	11,630	11,233	21,796	11,099	10,697	711	364	347	356	167	189
国立	353	174	179	340	165	175	336	161	175	1	1	-	3	3	-
公立	22,810	11,724	11,086	22,385	11,410	10,975	21,323	10,883	10,440	710	363	347	352	164	188
私立	138	55	83	138	55	83	137	55	82	-	-	-	1	-	1
新潟市	7,733	3,896	3,837	7,632	3,821	3,811	7,315	3,665	3,650	173	87	86	144	69	75
北区	845	431	414	840	429	411	795	412	383	16	5	11	29	12	17
東区	1,400	727	673	1,377	710	667	1,305	670	635	39	23	16	33	17	16
中央区	1,562	800	762	1,539	782	757	1,491	759	732	31	16	15	17	7	10
江南区	607	311	296	602	307	295	582	297	285	10	5	5	10	5	5
秋葉区	765	387	378	757	382	375	737	375	362	11	4	7	9	3	6
南区	530	280	250	524	276	248	510	268	242	10	5	5	4	3	1
西区	1,378	652	726	1,353	631	722	1,291	605	686	38	17	21	24	9	15
西蒲区	646	308	338	640	304	336	604	279	325	18	12	6	18	13	5
長岡市	2,727	1,418	1,309	2,615	1,328	1,287	2,473	1,256	1,217	107	57	50	35	15	20
三条市	1,064	553	511	1,039	534	505	994	516	478	18	5	13	27	13	14
柏崎市	829	437	392	813	426	387	779	410	369	26	11	15	8	5	3
新発田市	1,039	542	497	1,030	537	493	991	514	477	24	16	8	15	7	8
小千谷市	354	202	152	346	195	151	321	179	142	18	14	4	7	2	5
加茂市	303	168	135	296	163	133	286	158	128	1	-	1	9	5	4
十日町市	559	293	266	550	285	265	528	273	255	22	12	10	-	-	-
見附市	434	205	229	415	192	223	390	183	207	8	1	7	17	8	9
村上市	646	326	320	642	325	317	560	277	283	79	46	33	3	2	1
燕市	740	410	330	726	398	328	693	376	317	19	13	6	14	9	5
糸魚川市	456	235	221	449	229	220	443	227	216	4	2	2	2	-	2
妙高市	381	176	205	376	171	205	362	163	199	7	4	3	7	4	3
五泉市	580	306	274	575	302	273	557	297	260	4	1	3	14	4	10
上越市	2,064	1,025	1,039	2,022	999	1,023	1,955	970	985	54	22	32	13	7	6
阿賀野市	460	247	213	452	242	210	427	230	197	17	8	9	8	4	4
佐渡市	603	310	293	595	305	290	589	301	288	1	1	-	5	3	2
魚沼市	444	224	220	435	219	216	378	194	184	54	25	29	3	-	3
南魚沼市	707	369	338	696	362	334	653	342	311	39	19	20	4	1	3
胎内市	287	145	142	281	142	139	270	136	134	10	6	4	1	-	1
聖籠町	160	89	71	159	88	71	153	85	68	3	2	1	3	1	2
弥彦村	83	49	34	81	47	34	75	43	32	5	3	2	1	1	-
田上町	137	65	72	137	65	72	127	61	66	-	-	-	10	4	6
阿賀町	125	55	70	122	54	68	119	52	67	-	-	-	3	2	1
出雲崎町	52	27	25	49	24	25	44	23	21	5	1	4	-	-	-
川口町	48	25	23	48	25	23	45	23	22	2	2	-	1	-	1
湯沢町	86	45	41	85	44	41	84	43	41	-	-	-	1	1	-
津南町	81	52	29	79	50	29	74	48	26	5	2	3	-	-	-
刈羽村	55	30	25	54	29	25	52	27	25	2	2	-	-	-	-
関川村	61	27	34	61	27	34	56	25	31	4	2	2	1	-	1
粟島浦村	3	2	1	3	2	1	3	2	1	-	-	-	-	-	-

高等学 校 等 進 学 者									専 修 学 校 (一 般 課 程) 等 入 学 者									市町村等
中 等 教 育 学 校 後 期 課 程 進 学 者			高 等 専 門 学 校 進 学 者			特 別 支 援 学 校 高 等 部 進 学 者			合 計			専 修 学 校 (一 般 課 程) 入 学 者			各 種 学 校 入 学 者			
計	男	女	計	男	女	計	男	女	計	男	女	計	男	女	計	男	女	
-	-	-	206	175	31	188	119	69	6	4	2	3	3	-	3	1	2	平成20年3月
-	-	-	199	171	28	239	152	87	4	1	3	1	1	-	3	-	3	平成21年3月
-	-	-	13	9	4	-	-	-	-	-	-	-	-	-	-	-	-	国 立
-	-	-	186	162	24	239	152	87	4	1	3	1	1	-	3	-	3	公 立
-	-	-	-	-	-	-	-	-	-	-	-	-	-	-	-	-	-	私 立
-	-	-	34	31	3	67	44	23	1	-	1	-	-	-	1	-	1	新 潟 市
-	-	-	-	-	-	5	2	3	-	-	-	-	-	-	-	-	-	北 区
-	-	-	5	5	-	18	12	6	-	-	-	-	-	-	-	-	-	東 区
-	-	-	13	11	2	10	7	3	-	-	-	-	-	-	-	-	-	中 央 区
-	-	-	2	2	-	3	2	1	-	-	-	-	-	-	-	-	-	江 南 区
-	-	-	-	-	-	8	5	3	-	-	-	-	-	-	-	-	-	秋 葉 区
-	-	-	3	2	1	3	2	1	-	-	-	-	-	-	-	-	-	南 区
-	-	-	10	10	-	15	11	4	-	-	-	-	-	-	-	-	-	西 区
-	-	-	1	1	-	5	3	2	1	-	1	-	-	-	1	-	1	西 蒲 区
-	-	-	81	67	14	31	23	8	-	-	-	-	-	-	-	-	-	長 岡 市
-	-	-	15	12	3	10	7	3	-	-	-	-	-	-	-	-	-	三 条 市
-	-	-	4	4	-	12	7	5	1	1	-	1	1	-	-	-	-	柏 崎 市
-	-	-	1	1	-	8	4	4	-	-	-	-	-	-	-	-	-	新 発 田 市
-	-	-	7	6	1	1	1	-	-	-	-	-	-	-	-	-	-	小 千 谷 市
-	-	-	6	5	1	1	-	1	-	-	-	-	-	-	-	-	-	加 茂 市
-	-	-	2	2	-	7	6	1	-	-	-	-	-	-	-	-	-	十 日 町 市
-	-	-	10	8	2	9	5	4	-	-	-	-	-	-	-	-	-	見 附 市
-	-	-	1	1	-	3	-	3	-	-	-	-	-	-	-	-	-	村 上 市
-	-	-	7	7	-	7	5	2	-	-	-	-	-	-	-	-	-	燕 市
-	-	-	3	3	-	4	3	1	-	-	-	-	-	-	-	-	-	糸 魚 川 市
-	-	-	2	2	-	3	3	-	-	-	-	-	-	-	-	-	-	妙 高 市
-	-	-	1	1	-	4	3	1	-	-	-	-	-	-	-	-	-	五 泉 市
-	-	-	14	10	4	28	16	12	-	-	-	-	-	-	-	-	-	上 越 市
-	-	-	1	1	-	7	4	3	-	-	-	-	-	-	-	-	-	阿 賀 野 市
-	-	-	-	-	-	8	5	3	-	-	-	-	-	-	-	-	-	佐 渡 市
-	-	-	3	3	-	6	2	4	-	-	-	-	-	-	-	-	-	魚 沼 市
-	-	-	-	-	-	11	7	4	1	-	1	-	-	-	1	-	1	南 魚 沼 市
-	-	-	2	2	-	4	1	3	-	-	-	-	-	-	-	-	-	胎 内 市
-	-	-	-	-	-	1	1	-	-	-	-	-	-	-	-	-	-	聖 籠 町
-	-	-	2	2	-	-	-	-	-	-	-	-	-	-	-	-	-	弥 彦 村
-	-	-	-	-	-	-	-	-	-	-	-	-	-	-	-	-	-	田 上 町
-	-	-	-	-	-	3	1	2	-	-	-	-	-	-	-	-	-	阿 賀 町
-	-	-	1	1	-	2	2	-	-	-	-	-	-	-	-	-	-	出 雲 崎 町
-	-	-	-	-	-	-	-	-	-	-	-	-	-	-	-	-	-	川 口 町
-	-	-	-	-	-	1	1	-	-	-	-	-	-	-	-	-	-	湯 沢 町
-	-	-	1	1	-	1	1	-	1	-	1	-	-	-	1	-	1	津 南 町
-	-	-	1	1	-	-	-	-	-	-	-	-	-	-	-	-	-	刈 羽 村
-	-	-	-	-	-	-	-	-	-	-	-	-	-	-	-	-	-	関 川 村
-	-	-	-	-	-	-	-	-	-	-	-	-	-	-	-	-	-	栗 島 浦 村

—中学校卒業後の状況—
第32表 産業別就職者数

市町村等	就 職 者 総 数									第 1 次 産 業				
	計			男			女			計	地域別		男女別	
	計	県内	県外	計	県内	県外	計	県内	県外		県内	県外	男	女
平成20年3月	39	34	5	27	22	5	12	12	-	1	1	-	-	1
平成21年3月	46	40	6	38	32	6	8	8	-	2	2	-	1	1
国立	-	-	-	-	-	-	-	-	-	-	-	-	-	-
公立	46	40	6	38	32	6	8	8	-	2	2	-	1	1
私立	-	-	-	-	-	-	-	-	-	-	-	-	-	-
新潟市	27	23	4	24	20	4	3	3	-	2	2	-	1	1
北区	6	5	1	6	5	1	-	-	-	-	-	-	-	-
東区	5	4	1	5	4	1	-	-	-	-	-	-	-	-
中央区	2	2	-	1	1	-	1	1	-	-	-	-	-	-
江南区	1	1	-	1	1	-	-	-	-	-	-	-	-	-
秋葉区	1	-	1	1	-	1	-	-	-	-	-	-	-	-
南区	1	1	-	1	1	-	-	-	-	-	-	-	-	-
西区	3	3	-	2	2	-	1	1	-	1	1	-	-	1
西蒲区	8	7	1	7	6	1	1	1	-	1	1	-	1	-
長岡市	3	3	-	3	3	-	-	-	-	-	-	-	-	-
三条市	2	2	-	2	2	-	-	-	-	-	-	-	-	-
柏崎市	3	2	1	2	1	1	1	1	-	-	-	-	-	-
新発田市	1	1	-	1	1	-	-	-	-	-	-	-	-	-
小千谷市	2	1	1	2	1	1	-	-	-	-	-	-	-	-
加茂市	-	-	-	-	-	-	-	-	-	-	-	-	-	-
十日町市	-	-	-	-	-	-	-	-	-	-	-	-	-	-
見附市	-	-	-	-	-	-	-	-	-	-	-	-	-	-
村上市	3	3	-	1	1	-	2	2	-	-	-	-	-	-
燕市	-	-	-	-	-	-	-	-	-	-	-	-	-	-
糸魚川市	-	-	-	-	-	-	-	-	-	-	-	-	-	-
妙高市	-	-	-	-	-	-	-	-	-	-	-	-	-	-
五泉市	-	-	-	-	-	-	-	-	-	-	-	-	-	-
上越市	3	3	-	2	2	-	1	1	-	-	-	-	-	-
阿賀野市	-	-	-	-	-	-	-	-	-	-	-	-	-	-
佐渡市	1	1	-	-	-	-	1	1	-	-	-	-	-	-
魚沼市	-	-	-	-	-	-	-	-	-	-	-	-	-	-
南魚沼市	1	1	-	1	1	-	-	-	-	-	-	-	-	-
胎内市	-	-	-	-	-	-	-	-	-	-	-	-	-	-
聖籠町	-	-	-	-	-	-	-	-	-	-	-	-	-	-
弥彦村	-	-	-	-	-	-	-	-	-	-	-	-	-	-
田上町	-	-	-	-	-	-	-	-	-	-	-	-	-	-
阿賀町	-	-	-	-	-	-	-	-	-	-	-	-	-	-
出雲崎町	-	-	-	-	-	-	-	-	-	-	-	-	-	-
川口町	-	-	-	-	-	-	-	-	-	-	-	-	-	-
湯沢町	-	-	-	-	-	-	-	-	-	-	-	-	-	-
津南町	-	-	-	-	-	-	-	-	-	-	-	-	-	-
刈羽村	-	-	-	-	-	-	-	-	-	-	-	-	-	-
関川村	-	-	-	-	-	-	-	-	-	-	-	-	-	-
粟島浦村	-	-	-	-	-	-	-	-	-	-	-	-	-	-

第 2 次 産 業					第 3 次 産 業					左 記 以 外 の も の					市町村等
計	地域別		男女別		計	地域別		男女別		計	地域別		男女別		
	県内	県外	男	女		県内	県外	男	女		県内	県外	男	女	
24	22	2	22	2	14	11	3	5	9	-	-	-	-	-	平成20年3月
27	27	-	24	3	15	10	5	11	4	2	1	1	2	-	平成21年3月
-	-	-	-	-	-	-	-	-	-	-	-	-	-	-	国 立
27	27	-	24	3	15	10	5	11	4	2	1	1	2	-	公 立
-	-	-	-	-	-	-	-	-	-	-	-	-	-	-	私 立
15	15	-	14	1	8	5	3	7	1	2	1	1	2	-	新潟市
5	5	-	5	-	1	-	1	1	-	-	-	-	-	-	北 区
2	2	-	2	-	2	1	1	2	-	1	1	-	1	-	東 区
-	-	-	-	-	2	2	-	1	1	-	-	-	-	-	中 央 区
1	1	-	1	-	-	-	-	-	-	-	-	-	-	-	江 南 区
-	-	-	-	-	1	-	1	1	-	-	-	-	-	-	秋 葉 区
-	-	-	-	-	1	1	-	1	-	-	-	-	-	-	南 区
2	2	-	2	-	-	-	-	-	-	-	-	-	-	-	西 区
5	5	-	4	1	1	1	-	1	-	1	-	1	1	-	西 蒲 区
2	2	-	2	-	1	1	-	1	-	-	-	-	-	-	長岡市
2	2	-	2	-	-	-	-	-	-	-	-	-	-	-	三条市
1	1	-	1	-	2	1	1	1	1	-	-	-	-	-	柏崎市
1	1	-	1	-	-	-	-	-	-	-	-	-	-	-	新発田市
1	1	-	1	-	1	-	1	1	-	-	-	-	-	-	小千谷市
-	-	-	-	-	-	-	-	-	-	-	-	-	-	-	加茂市
-	-	-	-	-	-	-	-	-	-	-	-	-	-	-	十日町市
-	-	-	-	-	-	-	-	-	-	-	-	-	-	-	見附市
3	3	-	1	2	-	-	-	-	-	-	-	-	-	-	村上市
-	-	-	-	-	-	-	-	-	-	-	-	-	-	-	燕市
-	-	-	-	-	-	-	-	-	-	-	-	-	-	-	糸魚川市
-	-	-	-	-	-	-	-	-	-	-	-	-	-	-	妙高市
-	-	-	-	-	-	-	-	-	-	-	-	-	-	-	五泉市
2	2	-	2	-	1	1	-	-	1	-	-	-	-	-	上越市
-	-	-	-	-	-	-	-	-	-	-	-	-	-	-	阿賀野市
-	-	-	-	-	1	1	-	-	1	-	-	-	-	-	佐渡市
-	-	-	-	-	-	-	-	-	-	-	-	-	-	-	魚沼市
-	-	-	-	-	1	1	-	1	-	-	-	-	-	-	南魚沼市
-	-	-	-	-	-	-	-	-	-	-	-	-	-	-	胎内市
-	-	-	-	-	-	-	-	-	-	-	-	-	-	-	聖籠町
-	-	-	-	-	-	-	-	-	-	-	-	-	-	-	弥彦村
-	-	-	-	-	-	-	-	-	-	-	-	-	-	-	田上町
-	-	-	-	-	-	-	-	-	-	-	-	-	-	-	阿賀町
-	-	-	-	-	-	-	-	-	-	-	-	-	-	-	出雲崎町
-	-	-	-	-	-	-	-	-	-	-	-	-	-	-	川口町
-	-	-	-	-	-	-	-	-	-	-	-	-	-	-	湯沢町
-	-	-	-	-	-	-	-	-	-	-	-	-	-	-	津南町
-	-	-	-	-	-	-	-	-	-	-	-	-	-	-	刈羽村
-	-	-	-	-	-	-	-	-	-	-	-	-	-	-	関川村
-	-	-	-	-	-	-	-	-	-	-	-	-	-	-	粟島浦村

—高等学校卒業後の状況—
第33表 進路別卒業生数

市町村等	卒業生総数			大学等 進学者 (A)		専修学校 (専門課程) 進学者(B)		専修学校 (一般課程)等 入学者(C)		公共職業能力 開発施設等 入学者(D)		就職者		一時的な 仕事に 就いた者		左記以外 の者		死亡 不詳	
	計	男	女	男	女	男	女	男	女	男	女	男	女	男	女	男	女	男	女
平成20年3月	22,740	11,526	11,214	5,654	5,410	2,089	3,186	544	270	207	49	2,631	1,851	53	99	342	346	6	3
平成21年3月	21,701	11,032	10,669	5,523	5,051	1,913	2,995	597	289	220	41	2,348	1,747	36	74	393	472	2	-
国立	-	-	-	-	-	-	-	-	-	-	-	-	-	-	-	-	-	-	-
公立	17,804	8,965	8,839	4,356	4,088	1,567	2,503	467	237	184	38	2,042	1,544	31	66	316	363	2	-
私立	3,897	2,067	1,830	1,167	963	346	492	130	52	36	3	306	203	5	8	77	109	-	-
新潟市	7,587	3,803	3,784	2,176	2,092	499	850	312	145	56	7	610	476	12	21	137	193	1	-
北区	361	195	166	85	52	48	52	-	-	8	-	48	50	2	1	4	11	-	-
東区	498	262	236	86	62	57	96	2	1	4	-	98	59	3	7	12	11	-	-
中央区	3,749	1,694	2,055	1,130	1,274	180	397	172	98	20	3	124	158	2	4	66	121	-	-
江南区	651	299	352	192	199	28	60	52	19	2	1	24	60	-	7	1	6	-	-
秋葉区	572	330	242	183	147	45	66	30	9	4	-	63	17	1	1	4	2	-	-
南区	105	62	43	17	3	18	14	-	-	1	-	21	20	-	-	5	6	-	-
西区	1,046	654	392	326	238	75	88	18	12	14	2	182	30	4	1	34	21	1	-
西蒲区	605	307	298	157	117	48	77	38	6	3	1	50	82	-	-	11	15	-	-
長岡市	2,688	1,425	1,263	729	527	240	417	84	36	16	-	291	210	7	23	58	50	-	-
三条市	1,043	549	494	268	272	77	116	38	27	23	1	125	56	1	-	17	22	-	-
柏崎市	905	473	432	255	189	72	141	12	5	1	-	124	86	-	-	9	11	-	-
新発田市	1,520	778	742	381	326	135	217	48	21	23	5	177	135	-	3	14	35	-	-
小千谷市	390	178	212	106	86	33	81	10	7	4	-	23	34	-	2	2	2	-	-
加茂市	617	332	285	103	112	99	96	9	1	21	-	91	53	3	1	6	22	-	-
十日町市	726	363	363	155	131	112	145	7	3	13	1	67	70	-	3	9	10	-	-
見附市	181	67	114	28	23	24	63	1	-	2	2	11	22	1	3	-	1	-	-
村上市	537	273	264	113	126	55	78	7	-	4	-	60	38	1	3	33	19	-	-
燕市	372	160	212	78	73	44	81	-	2	1	3	29	44	2	1	6	8	-	-
糸魚川市	437	234	203	85	88	42	64	6	4	4	3	91	40	-	2	6	2	-	-
妙高市	195	88	107	58	54	14	36	-	-	2	-	12	15	-	-	2	2	-	-
五泉市	348	191	157	68	68	52	49	4	1	-	1	48	32	1	-	17	6	1	-
上越市	2,009	1,036	973	442	406	150	280	39	23	40	18	319	198	4	8	42	40	-	-
阿賀野市	180	96	84	21	13	20	23	-	-	3	-	50	45	-	-	2	3	-	-
佐渡市	592	291	301	131	145	73	82	8	4	1	-	71	54	1	1	6	15	-	-
魚沼市	315	171	144	70	53	61	37	-	1	2	-	29	45	-	-	9	8	-	-
南魚沼市	737	346	391	187	221	69	95	12	8	-	-	66	51	-	1	12	15	-	-
胎内市	208	115	93	51	33	29	34	-	-	3	-	26	25	2	-	4	1	-	-
聖籠町	-	-	-	-	-	-	-	-	-	-	-	-	-	-	-	-	-	-	-
弥彦村	-	-	-	-	-	-	-	-	-	-	-	-	-	-	-	-	-	-	-
田上町	-	-	-	-	-	-	-	-	-	-	-	-	-	-	-	-	-	-	-
阿賀町	57	35	22	16	13	5	5	-	-	-	-	14	4	-	-	-	-	-	-
出雲崎町	57	28	29	2	-	8	5	-	1	1	-	14	14	1	2	2	7	-	-
川口町	-	-	-	-	-	-	-	-	-	-	-	-	-	-	-	-	-	-	-
湯沢町	-	-	-	-	-	-	-	-	-	-	-	-	-	-	-	-	-	-	-
津南町	-	-	-	-	-	-	-	-	-	-	-	-	-	-	-	-	-	-	-
刈羽村	-	-	-	-	-	-	-	-	-	-	-	-	-	-	-	-	-	-	-
関川村	-	-	-	-	-	-	-	-	-	-	-	-	-	-	-	-	-	-	-
粟島浦村	-	-	-	-	-	-	-	-	-	-	-	-	-	-	-	-	-	-	-

*「一時的な仕事に就いた者」とは、アルバイト、パート等で臨時的な収入を目的とする仕事に就いた者をいう。

(A)のうち 就職者		(B)のうち 就職者		(C)のうち 就職者		(D)のうち 就職者		就職者総数			大学等進学率 (%)			専修学校 (専門課程) 進学率(%)			就職率 (%)			市町村等
男	女	男	女	男	女	男	女	計	男	女	計	男	女	計	男	女	計	男	女	
2	2	2	5	-	1	-	-	4,494	2,635	1,859	48.7	49.1	48.2	23.2	18.1	28.4	19.8	22.9	16.6	平成20年3月
4	3	-	2	-	-	-	-	4,104	2,352	1,752	48.7	50.1	47.3	22.6	17.3	28.1	18.9	21.3	16.4	平成21年3月
-	-	-	-	-	-	-	-	-	-	-	-	-	-	-	-	-	-	-	-	国立
4	3	-	2	-	-	-	-	3,595	2,046	1,549	47.4	48.6	46.2	22.9	17.5	28.3	20.2	22.8	17.5	公立
-	-	-	-	-	-	-	-	509	306	203	54.7	56.5	52.6	21.5	16.7	26.9	13.1	14.8	11.1	私立
-	-	-	-	-	-	-	-	1,086	610	476	56.3	57.2	55.3	17.8	13.1	22.5	14.3	16.0	12.6	新潟市
-	-	-	-	-	-	-	-	98	48	50	38.0	43.6	31.3	27.7	24.6	31.3	27.1	24.6	30.1	北区
-	-	-	-	-	-	-	-	157	98	59	29.7	32.8	26.3	30.7	21.8	40.7	31.5	37.4	25.0	東区
-	-	-	-	-	-	-	-	282	124	158	64.1	66.7	62.0	15.4	10.6	19.3	7.5	7.3	7.7	中央区
-	-	-	-	-	-	-	-	84	24	60	60.1	64.2	56.5	13.5	9.4	17.0	12.9	8.0	17.0	江南区
-	-	-	-	-	-	-	-	80	63	17	57.7	55.5	60.7	19.4	13.6	27.3	14.0	19.1	7.0	秋葉区
-	-	-	-	-	-	-	-	41	21	20	19.0	27.4	7.0	30.5	29.0	32.6	39.0	33.9	46.5	南区
-	-	-	-	-	-	-	-	212	182	30	53.9	49.8	60.7	15.6	11.5	22.4	20.3	27.8	7.7	西区
-	-	-	-	-	-	-	-	132	50	82	45.3	51.1	39.3	20.7	15.6	25.8	21.8	16.3	27.5	西蒲区
1	-	-	-	-	-	-	-	502	292	210	46.7	51.2	41.7	24.4	16.8	33.0	18.7	20.5	16.6	長岡市
1	1	-	-	-	-	-	-	183	126	57	51.8	48.8	55.1	18.5	14.0	23.5	17.5	23.0	11.5	三条市
-	-	-	-	-	-	-	-	210	124	86	49.1	53.9	43.8	23.5	15.2	32.6	23.2	26.2	19.9	柏崎市
2	-	-	-	-	-	-	-	314	179	135	46.5	49.0	43.9	23.2	17.4	29.2	20.7	23.0	18.2	新発田市
-	-	-	-	-	-	-	-	57	23	34	49.2	59.6	40.6	29.2	18.5	38.2	14.6	12.9	16.0	小千谷市
-	-	-	-	-	-	-	-	144	91	53	34.8	31.0	39.3	31.6	29.8	33.7	23.3	27.4	18.6	加茂市
-	-	-	-	-	-	-	-	137	67	70	39.4	42.7	36.1	35.4	30.9	39.9	18.9	18.5	19.3	十日町市
-	-	-	-	-	-	-	-	33	11	22	28.2	41.8	20.2	48.1	35.8	55.3	18.2	16.4	19.3	見附市
-	-	-	-	-	-	-	-	98	60	38	44.5	41.4	47.7	24.8	20.1	29.5	18.2	22.0	14.4	村上市
-	-	-	-	-	-	-	-	73	29	44	40.6	48.8	34.4	33.6	27.5	38.2	19.6	18.1	20.8	燕市
-	-	-	-	-	-	-	-	131	91	40	39.6	36.3	43.3	24.3	17.9	31.5	30.0	38.9	19.7	糸魚川市
-	-	-	-	-	-	-	-	27	12	15	57.4	65.9	50.5	25.6	15.9	33.6	13.8	13.6	14.0	妙高市
-	-	-	-	-	-	-	-	80	48	32	39.1	35.6	43.3	29.0	27.2	31.2	23.0	25.1	20.4	五泉市
-	2	-	1	-	-	-	-	520	319	201	42.2	42.7	41.7	21.4	14.5	28.8	25.9	30.8	20.7	上越市
-	-	-	-	-	-	-	-	95	50	45	18.9	21.9	15.5	23.9	20.8	27.4	52.8	52.1	53.6	阿賀野市
-	-	-	-	-	-	-	-	125	71	54	46.6	45.0	48.2	26.2	25.1	27.2	21.1	24.4	17.9	佐渡市
-	-	-	-	-	-	-	-	74	29	45	39.0	40.9	36.8	31.1	35.7	25.7	23.5	17.0	31.3	魚沼市
-	-	-	1	-	-	-	-	118	66	52	55.4	54.0	56.5	22.3	19.9	24.3	16.0	19.1	13.3	南魚沼市
-	-	-	-	-	-	-	-	51	26	25	40.4	44.3	35.5	30.3	25.2	36.6	24.5	22.6	26.9	胎内市
-	-	-	-	-	-	-	-	-	-	-	-	-	-	-	-	-	-	-	-	聖籠町
-	-	-	-	-	-	-	-	-	-	-	-	-	-	-	-	-	-	-	-	弥彦村
-	-	-	-	-	-	-	-	-	-	-	-	-	-	-	-	-	-	-	-	田上町
-	-	-	-	-	-	-	-	18	14	4	50.9	45.7	59.1	17.5	14.3	22.7	31.6	40.0	18.2	阿賀町
-	-	-	-	-	-	-	-	28	14	14	3.5	7.1	-	22.8	28.6	17.2	49.1	50.0	48.3	出雲崎町
-	-	-	-	-	-	-	-	-	-	-	-	-	-	-	-	-	-	-	-	川口町
-	-	-	-	-	-	-	-	-	-	-	-	-	-	-	-	-	-	-	-	湯沢町
-	-	-	-	-	-	-	-	-	-	-	-	-	-	-	-	-	-	-	-	津南町
-	-	-	-	-	-	-	-	-	-	-	-	-	-	-	-	-	-	-	-	刈羽村
-	-	-	-	-	-	-	-	-	-	-	-	-	-	-	-	-	-	-	-	関川村
-	-	-	-	-	-	-	-	-	-	-	-	-	-	-	-	-	-	-	-	粟島浦村

—高等学校卒業後の状況—

第34表 大学等進学者、専修学校(一般課程)等入学者の内訳

市町村等	大 学 等 進 学 者														
	合 計			大 学 (学 部) 進 学 者			短 期 大 学 (本 科) 進 学 者			大 学 ・ 短 期 大 学 の 通 信 教 育 部 進 学 者			大 学 ・ 短 期 大 学 (別 科) 進 学 者		
	計	男	女	計	男	女	計	男	女	計	男	女	計	男	女
平成20年3月	11,064	5,654	5,410	9,279	5,345	3,934	1,649	250	1,399	105	56	49	-	-	-
平成21年3月	10,574	5,523	5,051	9,184	5,235	3,949	1,231	222	1,009	123	62	61	2	-	2
国 立	-	-	-	-	-	-	-	-	-	-	-	-	-	-	-
公 立	8,444	4,356	4,088	7,351	4,137	3,214	989	170	819	102	49	53	2	-	2
私 立	2,130	1,167	963	1,833	1,098	735	242	52	190	21	13	8	-	-	-
新潟市	4,268	2,176	2,092	3,762	2,056	1,706	457	89	368	49	31	18	-	-	-
北区	137	85	52	124	78	46	12	6	6	1	1	-	-	-	-
東区	148	86	62	108	71	37	36	11	25	4	4	-	-	-	-
中央区	2,404	1,130	1,274	2,142	1,093	1,049	234	22	212	28	15	13	-	-	-
江南区	391	192	199	360	181	179	26	7	19	5	4	1	-	-	-
秋葉区	330	183	147	281	168	113	48	14	34	1	1	-	-	-	-
南区	20	17	3	16	15	1	4	2	2	-	-	-	-	-	-
西区	564	326	238	486	299	187	71	21	50	7	6	1	-	-	-
西蒲区	274	157	117	245	151	94	26	6	20	3	-	3	-	-	-
長岡市	1,256	729	527	1,136	699	437	98	22	76	22	8	14	-	-	-
三条市	540	268	272	480	255	225	45	6	39	15	7	8	-	-	-
柏崎市	444	255	189	404	248	156	40	7	33	-	-	-	-	-	-
新発田市	707	381	326	634	367	267	65	13	52	6	1	5	2	-	2
小千谷市	192	106	86	173	101	72	18	5	13	1	-	1	-	-	-
加茂市	215	103	112	135	86	49	43	12	31	3	1	2	-	-	-
十日町市	286	155	131	253	153	100	33	2	31	-	-	-	-	-	-
見附市	51	28	23	42	28	14	9	-	9	-	-	-	-	-	-
村上市	239	113	126	181	101	80	53	9	44	5	3	2	-	-	-
燕市	151	78	73	116	69	47	29	5	24	6	4	2	-	-	-
糸魚川市	173	85	88	137	81	56	36	4	32	-	-	-	-	-	-
妙高市	112	58	54	86	55	31	24	2	22	2	1	1	-	-	-
五泉市	136	68	68	93	57	36	41	10	31	2	1	1	-	-	-
上越市	848	442	406	745	435	310	99	6	93	4	1	3	-	-	-
阿賀野市	34	21	13	22	17	5	10	3	7	2	1	1	-	-	-
佐渡市	276	131	145	232	120	112	44	11	33	-	-	-	-	-	-
魚沼市	123	70	53	105	67	38	17	2	15	1	1	-	-	-	-
南魚沼市	408	187	221	367	180	187	40	6	34	1	1	-	-	-	-
胎内市	84	51	33	56	43	13	24	7	17	4	1	3	-	-	-
聖籠町	-	-	-	-	-	-	-	-	-	-	-	-	-	-	-
弥彦村	-	-	-	-	-	-	-	-	-	-	-	-	-	-	-
田上町	-	-	-	-	-	-	-	-	-	-	-	-	-	-	-
阿賀町	29	16	13	23	15	8	6	1	5	-	-	-	-	-	-
出雲崎町	2	2	-	2	2	-	-	-	-	-	-	-	-	-	-
川口町	-	-	-	-	-	-	-	-	-	-	-	-	-	-	-
湯沢町	-	-	-	-	-	-	-	-	-	-	-	-	-	-	-
津南町	-	-	-	-	-	-	-	-	-	-	-	-	-	-	-
刈羽村	-	-	-	-	-	-	-	-	-	-	-	-	-	-	-
関川村	-	-	-	-	-	-	-	-	-	-	-	-	-	-	-
粟島浦村	-	-	-	-	-	-	-	-	-	-	-	-	-	-	-

大 学 等 進 学 者						専 修 学 校 (一 般 課 程) 等 入 学 者									市町村等
高等学校(専攻科)進学者			特別支援学校高等部(専攻科)進学者			合 計			専修学校(一般課程)入学者			各 種 学 校 者			
計	男	女	計	男	女	計	男	女	計	男	女	計	男	女	
31	3	28	-	-	-	814	544	270	748	517	231	66	27	39	平成20年3月
34	4	30	-	-	-	886	597	289	854	587	267	32	10	22	平成21年3月
-	-	-	-	-	-	-	-	-	国 立
-	-	-	-	-	-	704	467	237	公 立
34	4	30	-	-	-	182	130	52	私 立
-	-	-	-	-	-	457	312	145	449	309	140	8	3	5	新潟市
-	-	-	-	-	-	-	-	-	-	-	-	-	-	-	北 区
-	-	-	-	-	-	3	2	1	3	2	1	-	-	-	東 区
-	-	-	-	-	-	270	172	98	266	172	94	4	-	4	中央区
-	-	-	-	-	-	71	52	19	71	52	19	-	-	-	江南区
-	-	-	-	-	-	39	30	9	39	30	9	-	-	-	秋葉区
-	-	-	-	-	-	-	-	-	-	-	-	-	-	-	南 区
-	-	-	-	-	-	30	18	12	26	15	11	4	3	1	西 区
-	-	-	-	-	-	44	38	6	44	38	6	-	-	-	西蒲区
-	-	-	-	-	-	120	84	36	119	84	35	1	-	1	長岡市
-	-	-	-	-	-	65	38	27	61	38	23	4	-	4	三条市
-	-	-	-	-	-	17	12	5	11	8	3	6	4	2	柏崎市
-	-	-	-	-	-	69	48	21	63	46	17	6	2	4	新発田市
-	-	-	-	-	-	17	10	7	17	10	7	-	-	-	小千谷市
34	4	30	-	-	-	10	9	1	10	9	1	-	-	-	加茂市
-	-	-	-	-	-	10	7	3	9	7	2	1	-	1	十日町市
-	-	-	-	-	-	1	1	-	1	1	-	-	-	-	見附市
-	-	-	-	-	-	7	7	-	7	7	-	-	-	-	村上市
-	-	-	-	-	-	2	-	2	2	-	2	-	-	-	燕 市
-	-	-	-	-	-	10	6	4	10	6	4	-	-	-	糸魚川市
-	-	-	-	-	-	-	-	-	-	-	-	-	-	-	妙高市
-	-	-	-	-	-	5	4	1	5	4	1	-	-	-	五泉市
-	-	-	-	-	-	62	39	23	57	38	19	5	1	4	上越市
-	-	-	-	-	-	-	-	-	-	-	-	-	-	-	阿賀野市
-	-	-	-	-	-	12	8	4	12	8	4	-	-	-	佐渡市
-	-	-	-	-	-	1	-	1	-	-	-	1	-	1	魚沼市
-	-	-	-	-	-	20	12	8	20	12	8	-	-	-	南魚沼市
-	-	-	-	-	-	-	-	-	-	-	-	-	-	-	胎内市
-	-	-	-	-	-	-	-	-	-	-	-	-	-	-	聖籠町
-	-	-	-	-	-	-	-	-	-	-	-	-	-	-	弥彦村
-	-	-	-	-	-	-	-	-	-	-	-	-	-	-	田上町
-	-	-	-	-	-	-	-	-	-	-	-	-	-	-	阿賀町
-	-	-	-	-	-	1	-	1	1	-	1	-	-	-	出雲崎町
-	-	-	-	-	-	-	-	-	-	-	-	-	-	-	川口町
-	-	-	-	-	-	-	-	-	-	-	-	-	-	-	湯沢町
-	-	-	-	-	-	-	-	-	-	-	-	-	-	-	津南町
-	-	-	-	-	-	-	-	-	-	-	-	-	-	-	刈羽村
-	-	-	-	-	-	-	-	-	-	-	-	-	-	-	関川村
-	-	-	-	-	-	-	-	-	-	-	-	-	-	-	粟島浦村

—高等学校卒業後の状況—
第35表 産業別就職者数

市町村等	就職者総数		農業、林業		漁業		鉱業、 採石業、 砂利採取業		建設業		製造業		電気・ガス・ 熱供給・ 水道業		情報通信業		運輸業、 郵便業		卸売業、 小売業		
	県外	県外	県外	県外	県外	県外	県外	県外	県外	県外	県外	県外	県外	県外	県外	県外	県外	県外	県外		
平成20年3月	4,494	420	24	-	2	2	22	-	422	31	2,051	65	149	26	34	6	145	23	556	72	
平成21年3月	4,104	367	23	3	-	-	30	1	291	17	1,869	94	146	19	30	6	121	19	472	36	
国立
公立
私立
新潟市	1,086	69	1	-	-	-	6	-	83	6	440	13	25	4	9	1	51	7	160	5	
北区	98	6	-	-	-	-	-	-	2	1	40	1	1	-	2	-	1	-	19	-	
東区	157	9	-	-	-	-	-	-	22	-	58	3	5	2	-	-	11	2	28	1	
中央区	282	24	-	-	-	-	-	-	24	2	81	-	5	1	1	-	16	3	56	3	
江南区	84	3	-	-	-	-	-	-	4	-	27	-	1	-	3	-	4	1	21	-	
秋葉区	80	11	-	-	-	-	-	-	5	-	39	5	4	1	-	-	7	1	5	-	
南区	41	1	-	-	-	-	-	-	4	1	22	-	-	-	-	-	1	-	3	-	
西区	212	11	1	-	-	-	6	-	20	2	104	2	8	-	2	1	9	-	11	-	
西蒲区	132	4	-	-	-	-	-	-	2	-	69	2	1	-	1	-	2	-	17	1	
長岡市	502	43	4	-	-	-	18	1	36	4	245	8	7	1	-	-	15	2	51	5	
三条市	183	5	1	-	-	-	3	-	6	-	106	1	3	1	2	-	6	-	22	-	
柏崎市	210	6	-	-	-	-	1	-	14	-	114	3	16	-	3	-	2	-	15	-	
新発田市	314	24	4	1	-	-	-	-	11	-	142	12	43	1	8	-	7	1	26	2	
小千谷市	57	9	-	-	-	-	-	-	2	1	32	-	1	-	-	-	1	-	5	2	
加茂市	144	5	3	-	-	-	-	-	5	-	82	1	1	-	-	-	2	-	20	2	
十日町市	137	34	2	-	-	-	-	-	11	1	57	10	4	2	1	1	4	2	16	4	
見附市	33	6	-	-	-	-	1	-	-	-	14	-	-	-	-	-	1	1	2	1	
村上市	98	13	1	-	-	-	-	-	5	-	47	3	2	-	1	1	-	-	6	-	
燕市	73	-	-	-	-	-	-	-	2	-	50	-	1	-	-	-	-	-	9	-	
糸魚川市	131	14	-	-	-	-	-	-	20	1	67	7	1	-	-	-	5	1	10	-	
妙高市	27	4	-	-	-	-	-	-	-	-	15	1	-	-	-	-	-	-	2	-	
五泉市	80	3	-	-	-	-	-	-	11	-	45	2	-	-	-	-	2	-	2	-	
上越市	520	57	5	2	-	-	1	-	44	1	214	18	33	6	2	-	9	1	57	4	
阿賀野市	95	4	-	-	-	-	-	-	11	-	49	-	-	-	-	-	1	-	7	-	
佐渡市	125	24	2	-	-	-	-	-	9	2	20	2	5	2	2	1	7	2	24	3	
魚沼市	74	7	-	-	-	-	-	-	4	-	40	4	2	-	-	-	3	-	8	2	
南魚沼市	118	35	-	-	-	-	-	-	13	1	34	8	1	1	2	2	3	2	20	6	
胎内市	51	2	-	-	-	-	-	-	3	-	33	-	1	1	-	-	-	-	4	-	
聖籠町	-	-	-	-	-	-	-	-	-	-	-	-	-	-	-	-	-	-	-	-	
弥彦村	-	-	-	-	-	-	-	-	-	-	-	-	-	-	-	-	-	-	-	-	
田上町	-	-	-	-	-	-	-	-	-	-	-	-	-	-	-	-	-	-	-	-	
阿賀町	18	3	-	-	-	-	-	-	1	-	8	1	-	-	-	-	1	-	2	-	
出雲崎町	28	-	-	-	-	-	-	-	-	-	15	-	-	-	-	-	1	-	4	-	
川口町	-	-	-	-	-	-	-	-	-	-	-	-	-	-	-	-	-	-	-	-	
湯沢町	-	-	-	-	-	-	-	-	-	-	-	-	-	-	-	-	-	-	-	-	
津南町	-	-	-	-	-	-	-	-	-	-	-	-	-	-	-	-	-	-	-	-	
刈羽村	-	-	-	-	-	-	-	-	-	-	-	-	-	-	-	-	-	-	-	-	
関川村	-	-	-	-	-	-	-	-	-	-	-	-	-	-	-	-	-	-	-	-	
粟島浦村	-	-	-	-	-	-	-	-	-	-	-	-	-	-	-	-	-	-	-	-	

金融業, 保険業	不動産業, 物品賃貸業		学術研究, 専門・技術 サービス業		宿泊業, 飲食 サービス業		生活関連 サービス業, 娯楽業		教育, 学習支援業		医療, 福祉		複合 サービス 事業		サービス業 (他に分類さ れないもの)		公 務 (他に分類され るものを除く)		左記以外 のもの		市町村等		
	県外	県外	県外	県外	県外	県外	県外	県外	県外	県外	県外	県外	県外	県外	県外	県外	県外	県外	県外	県外			
19	2	4	1	16	3	387	60	131	31	8	2	110	14	55	-	128	15	216	66	15	1	平成20年3月	
16	2	8	2	34	1	349	48	172	22	10	3	158	12	74	8	100	12	196	61	5	1	平成21年3月	
...	国立
...	公立
...	私立
3	1	2	-	11	-	76	4	60	3	2	2	49	3	17	1	31	3	55	15	5	1	新潟市	
-	-	-	-	-	-	6	1	9	-	-	-	7	1	2	1	1	-	4	-	4	1	北区	
-	-	-	-	-	-	9	-	10	-	-	-	6	-	-	-	3	-	5	1	-	-	東区	
2	1	-	-	9	-	24	1	11	2	1	1	12	-	9	-	5	-	26	10	-	-	中央区	
-	-	-	-	-	-	10	1	12	-	1	1	1	-	-	-	-	-	-	-	-	-	-	江南区
-	-	-	-	-	-	2	-	9	-	-	-	-	-	-	-	3	1	6	3	-	-	-	秋葉区
-	-	-	-	-	-	4	-	1	-	-	-	4	-	-	-	2	-	-	-	-	-	-	南区
-	-	2	-	2	-	8	1	1	-	-	-	10	2	3	-	12	2	12	1	1	-	西区	
1	-	-	-	-	-	13	-	7	1	-	-	9	-	3	-	5	-	2	-	-	-	西蒲区	
3	-	2	1	5	-	27	6	22	2	6	1	21	-	5	-	19	3	16	9	-	-	長岡市	
2	-	-	-	-	-	9	1	1	-	-	-	4	-	-	-	11	-	7	2	-	-	三条市	
1	-	-	-	-	-	11	-	7	1	-	-	7	-	6	-	7	1	6	1	-	-	柏崎市	
-	-	1	-	-	-	23	5	19	1	-	-	8	1	6	-	3	-	13	-	-	-	新発田市	
-	-	-	-	-	-	4	2	5	2	-	-	1	-	1	-	1	-	4	2	-	-	小千谷市	
1	-	-	-	4	-	20	2	1	-	-	-	2	-	1	-	1	-	1	-	-	-	加茂市	
-	-	-	-	-	-	29	8	5	3	-	-	2	-	1	-	-	-	5	3	-	-	十日町市	
-	-	-	-	-	-	3	-	7	1	-	-	2	-	-	-	1	1	2	2	-	-	見附市	
-	-	-	-	-	-	10	1	4	3	1	-	9	2	3	-	4	-	5	3	-	-	村上市	
-	-	-	-	-	-	5	-	4	-	-	-	1	-	-	-	-	-	1	-	-	-	燕市	
-	-	-	-	-	-	7	-	2	1	-	-	3	-	4	1	2	-	10	3	-	-	糸魚川市	
1	-	-	-	-	-	-	-	-	-	-	-	2	2	1	-	-	-	6	1	-	-	妙高市	
-	-	-	-	-	-	7	-	2	-	-	-	5	-	-	-	1	-	5	1	-	-	五泉市	
4	-	3	1	11	1	47	7	16	5	1	-	12	-	11	-	10	3	40	8	-	-	上越市	
1	1	-	-	-	-	13	2	-	-	-	-	7	-	1	-	5	1	-	-	-	-	阿賀野市	
-	-	-	-	2	-	18	3	3	-	-	-	10	1	10	1	2	-	11	7	-	-	佐渡市	
-	-	-	-	-	-	15	1	2	-	-	-	-	-	-	-	-	-	-	-	-	-	魚沼市	
-	-	-	-	1	-	18	4	6	-	-	-	7	3	7	5	1	-	5	3	-	-	南魚沼市	
-	-	-	-	-	-	1	-	6	-	-	-	2	-	-	-	-	-	1	1	-	-	胎内市	
-	-	-	-	-	-	-	-	-	-	-	-	-	-	-	-	-	-	-	-	-	-	-	聖籠町
-	-	-	-	-	-	-	-	-	-	-	-	-	-	-	-	-	-	-	-	-	-	-	弥彦村
-	-	-	-	-	-	-	-	-	-	-	-	-	-	-	-	-	-	-	-	-	-	-	田上町
-	-	-	-	-	-	3	2	-	-	-	-	1	-	-	-	1	-	1	-	-	-	-	阿賀町
-	-	-	-	-	-	3	-	-	-	-	-	3	-	-	-	-	-	2	-	-	-	-	出雲崎町
-	-	-	-	-	-	-	-	-	-	-	-	-	-	-	-	-	-	-	-	-	-	-	川口町
-	-	-	-	-	-	-	-	-	-	-	-	-	-	-	-	-	-	-	-	-	-	-	湯沢町
-	-	-	-	-	-	-	-	-	-	-	-	-	-	-	-	-	-	-	-	-	-	-	津南町
-	-	-	-	-	-	-	-	-	-	-	-	-	-	-	-	-	-	-	-	-	-	-	刈羽村
-	-	-	-	-	-	-	-	-	-	-	-	-	-	-	-	-	-	-	-	-	-	-	関川村
-	-	-	-	-	-	-	-	-	-	-	-	-	-	-	-	-	-	-	-	-	-	-	粟島浦村

—高等学校卒業後の状況—
第36表 県外就職者数

市町村等	県外就職者 総数			北海道		宮城		山形		福島		茨城		栃木		群馬		埼玉		千葉		東京		神奈川		富山		石川	
	計	男	女	男	女	男	女	男	女	男	女	男	女	男	女	男	女	男	女	男	女	男	女	男	女	男	女	男	女
平成20年3月	420	242	178	-	1	16	-	1	-	1	1	1	-	-	8	2	18	15	10	8	106	99	40	9	2	9	2	1	
平成21年3月	367	227	140	1	2	12	2	1	3	1	2	3	-	3	1	7	5	19	13	10	4	92	80	49	10	5	6	-	1
国立
公立
私立	
新潟市	69	47	22	-	-	4	-	1	1	-	1	3	-	2	1	2	1	8	3	1	2	13	9	10	3	-	-	-	-
北区	6	2	4	-	-	-	-	-	-	-	1	-	-	-	-	1	1	-	-	-	-	2	-	-	-	-	-	-	-
東区	9	9	-	-	-	2	-	-	-	-	-	-	-	1	-	1	-	-	-	4	-	1	-	-	-	-	-	-	-
中央区	24	10	14	-	-	-	-	1	1	-	-	-	-	1	1	-	-	2	2	-	2	2	5	3	2	-	-	-	-
江南区	3	1	2	-	-	-	-	-	-	-	-	-	-	-	-	-	-	-	-	-	-	1	1	1	-	-	-	-	-
秋葉区	11	11	-	-	-	1	-	-	-	-	1	-	-	-	-	-	-	2	-	-	-	5	-	1	-	-	-	-	-
南区	1	1	-	-	-	-	-	-	-	-	-	-	-	-	-	-	-	-	-	-	-	-	1	-	-	-	-	-	-
西区	11	10	1	-	-	1	-	-	-	-	2	-	1	-	-	-	1	1	1	-	2	-	2	-	-	-	-	-	-
西蒲区	4	3	1	-	-	-	-	-	-	-	-	-	-	-	1	-	1	-	-	-	-	1	1	-	-	-	-	-	-
長岡市	43	30	13	-	-	1	-	-	-	-	1	-	-	-	-	-	-	3	1	3	1	10	9	13	1	-	-	-	-
三条市	5	2	3	-	-	-	1	-	-	-	-	-	-	-	-	-	-	-	-	1	-	-	-	-	-	-	-	-	-
柏崎市	6	5	1	-	-	-	-	-	-	-	-	-	-	-	-	-	-	1	-	-	-	1	1	-	-	-	-	-	-
新発田市	24	13	11	-	1	-	-	-	1	1	-	-	-	-	1	-	-	-	-	-	-	7	5	2	1	-	-	-	1
小千谷市	9	2	7	-	-	-	-	-	-	-	-	-	-	-	-	1	-	2	-	-	-	4	2	-	-	-	-	-	-
加茂市	5	5	-	-	-	-	-	-	-	-	-	-	-	-	-	-	-	1	-	-	-	2	-	1	-	-	-	-	-
十日町市	34	16	18	-	1	1	1	-	-	-	-	-	-	-	2	1	-	-	1	-	8	13	2	1	1	1	1	-	-
見附市	6	2	4	-	-	-	-	-	1	-	-	-	-	-	-	-	-	-	-	-	2	1	-	1	-	-	-	-	-
村上市	13	8	5	-	-	1	-	-	-	-	-	-	-	-	-	-	-	-	-	-	6	4	1	-	-	-	-	-	-
燕市	-	-	-	-	-	-	-	-	-	-	-	-	-	-	-	-	-	-	-	-	-	-	-	-	-	-	-	-	-
糸魚川市	14	10	4	-	-	-	-	-	-	-	-	-	-	-	-	-	-	-	1	-	2	1	1	-	4	2	-	-	-
妙高市	4	1	3	-	-	-	-	-	-	-	-	-	-	-	1	-	-	-	-	-	-	2	-	-	-	-	-	-	-
五泉市	3	1	2	-	-	-	-	-	-	-	-	-	-	-	-	-	-	-	-	-	1	2	-	-	-	-	-	-	-
上越市	57	36	21	1	-	1	-	-	-	-	-	-	-	-	-	-	1	1	1	-	20	14	6	-	-	3	-	-	-
阿賀野市	4	2	2	-	-	-	-	-	-	-	-	-	-	-	-	-	-	-	-	-	2	2	-	-	-	-	-	-	-
佐渡市	24	17	7	-	-	3	-	-	-	-	-	-	-	-	1	4	1	1	1	5	4	4	4	-	-	-	-	-	-
魚沼市	7	5	2	-	-	-	-	-	-	-	-	-	-	1	-	-	-	-	-	3	2	1	-	-	-	-	-	-	-
南魚沼市	35	21	14	-	-	-	-	-	-	-	-	-	1	-	1	-	1	4	1	-	9	7	5	3	-	-	-	-	-
胎内市	2	2	-	-	-	1	-	-	-	-	-	-	-	-	-	-	-	-	-	-	-	-	1	-	-	-	-	-	-
聖籠町	-	-	-	-	-	-	-	-	-	-	-	-	-	-	-	-	-	-	-	-	-	-	-	-	-	-	-	-	-
弥彦村	-	-	-	-	-	-	-	-	-	-	-	-	-	-	-	-	-	-	-	-	-	-	-	-	-	-	-	-	-
田上町	-	-	-	-	-	-	-	-	-	-	-	-	-	-	-	-	-	-	-	-	-	-	-	-	-	-	-	-	-
阿賀町	3	2	1	-	-	-	-	-	-	-	-	-	-	-	-	-	-	-	1	-	-	-	-	-	-	-	-	-	-
出雲崎町	-	-	-	-	-	-	-	-	-	-	-	-	-	-	-	-	-	-	-	-	-	-	-	-	-	-	-	-	-
川口町	-	-	-	-	-	-	-	-	-	-	-	-	-	-	-	-	-	-	-	-	-	-	-	-	-	-	-	-	-
湯沢町	-	-	-	-	-	-	-	-	-	-	-	-	-	-	-	-	-	-	-	-	-	-	-	-	-	-	-	-	-
津南町	-	-	-	-	-	-	-	-	-	-	-	-	-	-	-	-	-	-	-	-	-	-	-	-	-	-	-	-	-
刈羽村	-	-	-	-	-	-	-	-	-	-	-	-	-	-	-	-	-	-	-	-	-	-	-	-	-	-	-	-	-
関川村	-	-	-	-	-	-	-	-	-	-	-	-	-	-	-	-	-	-	-	-	-	-	-	-	-	-	-	-	-
粟島浦村	-	-	-	-	-	-	-	-	-	-	-	-	-	-	-	-	-	-	-	-	-	-	-	-	-	-	-	-	-

山梨		長野		岐阜		静岡		愛知		三重		滋賀		京都		大阪		兵庫		奈良		山口		沖縄		国外不詳		市町村等	
男	女	男	女	男	女	男	女	男	女	男	女	男	女	男	女	男	女	男	女	男	女	男	女	男	女	男	女		男
-	-	9	4	1	2	4	2	8	5	-	-	2	-	6	3	3	5	1	1	-	-	-	2	1	-	2	8	平成20年3月	
1	1	1	2	-	-	2	-	9	2	1	-	1	-	6	2	2	1	-	-	-	1	-	2	-	-	1	-	平成21年3月	
...	国立
...	公立
...	私立
-	1	-	-	-	-	-	-	1	-	-	-	1	-	1	-	-	-	-	-	-	-	-	-	-	-	-	-	新潟市	
-	-	-	-	-	-	-	-	1	-	-	-	-	-	-	-	-	-	-	-	-	-	-	-	-	-	-	-	北區	
-	-	-	-	-	-	-	-	-	-	-	-	-	-	-	-	-	-	-	-	-	-	-	-	-	-	-	-	東區	
-	1	-	-	-	-	-	-	-	-	-	-	1	-	-	-	-	-	-	-	-	-	-	-	-	-	-	-	中央區	
-	-	-	-	-	-	-	-	-	-	-	-	-	-	-	-	-	-	-	-	-	-	-	-	-	-	-	-	江南區	
-	-	-	-	-	-	-	-	-	-	-	-	-	-	1	-	-	-	-	-	-	-	-	-	-	-	-	-	秋葉區	
-	-	-	-	-	-	-	-	-	-	-	-	-	-	-	-	-	-	-	-	-	-	-	-	-	-	-	-	南區	
-	-	-	-	-	-	-	-	-	-	-	-	-	-	-	-	-	-	-	-	-	-	-	-	-	-	-	-	西區	
-	-	-	-	-	-	-	-	-	-	-	-	-	-	-	-	-	-	-	-	-	-	-	-	-	-	-	-	西蒲區	
-	-	-	-	-	-	-	-	-	-	-	-	-	-	-	-	-	-	-	-	-	-	-	-	-	-	-	-	長岡市	
-	-	-	-	-	-	-	-	1	-	-	-	-	-	-	-	1	-	-	-	-	-	-	-	-	-	-	-	三條市	
-	-	-	-	-	-	1	-	2	-	-	-	-	-	-	-	-	-	-	-	-	-	-	-	-	-	-	-	柏崎市	
1	-	1	-	-	-	-	-	-	1	-	-	-	-	-	-	-	-	-	-	-	1	-	-	-	-	-	-	新発田市	
-	-	-	-	-	-	-	-	-	-	-	-	-	-	-	-	-	-	-	-	-	-	-	-	-	-	-	-	小千谷市	
-	-	-	-	-	-	-	-	1	-	-	-	-	-	-	-	-	-	-	-	-	-	-	-	-	-	1	-	加茂市	
-	-	-	-	-	-	-	-	-	-	-	-	-	-	-	-	-	-	-	-	-	-	-	-	-	-	-	-	十日町市	
-	-	-	-	-	-	-	-	-	-	-	-	-	-	-	-	-	-	-	-	-	-	-	1	-	-	-	-	見附市	
-	-	-	-	-	-	-	-	-	-	-	-	-	-	-	1	-	-	-	-	-	-	-	-	-	-	-	-	村上市	
-	-	-	-	-	-	-	-	-	-	-	-	-	-	-	-	-	-	-	-	-	-	-	-	-	-	-	-	燕市	
-	-	-	-	-	-	-	-	1	-	-	-	-	-	-	1	-	-	-	-	-	-	-	1	-	-	-	-	糸魚川市	
-	-	-	-	-	-	-	-	1	-	-	-	-	-	-	-	-	-	-	-	-	-	-	-	-	-	-	-	妙高市	
-	-	-	-	-	-	-	-	-	-	-	-	-	-	-	-	-	-	-	-	-	-	-	-	-	-	-	-	五泉市	
-	-	-	1	-	-	-	-	-	1	1	-	-	-	4	1	1	-	-	-	-	-	-	-	-	-	-	-	上越市	
-	-	-	-	-	-	-	-	-	-	-	-	-	-	-	-	-	-	-	-	-	-	-	-	-	-	-	-	阿賀野市	
-	-	-	-	-	-	-	-	-	-	-	-	-	-	-	-	-	-	-	-	-	-	-	-	-	-	-	-	佐渡市	
-	-	-	-	-	-	-	-	-	-	-	-	-	-	-	-	-	-	-	-	-	-	-	-	-	-	-	-	魚沼市	
-	-	-	-	-	-	1	-	2	-	-	-	-	-	-	-	-	-	-	-	-	-	-	-	-	-	-	-	南魚沼市	
-	-	-	-	-	-	-	-	-	-	-	-	-	-	-	-	-	-	-	-	-	-	-	-	-	-	-	-	胎内市	
-	-	-	-	-	-	-	-	-	-	-	-	-	-	-	-	-	-	-	-	-	-	-	-	-	-	-	-	聖籠町	
-	-	-	-	-	-	-	-	-	-	-	-	-	-	-	-	-	-	-	-	-	-	-	-	-	-	-	-	弥彦村	
-	-	-	-	-	-	-	-	-	-	-	-	-	-	-	-	-	-	-	-	-	-	-	-	-	-	-	-	田上町	
-	-	-	1	-	-	-	-	1	-	-	-	-	-	-	-	-	-	-	-	-	-	-	-	-	-	-	-	阿賀町	
-	-	-	-	-	-	-	-	-	-	-	-	-	-	-	-	-	-	-	-	-	-	-	-	-	-	-	-	出雲崎町	
-	-	-	-	-	-	-	-	-	-	-	-	-	-	-	-	-	-	-	-	-	-	-	-	-	-	-	-	川口町	
-	-	-	-	-	-	-	-	-	-	-	-	-	-	-	-	-	-	-	-	-	-	-	-	-	-	-	-	湯沢町	
-	-	-	-	-	-	-	-	-	-	-	-	-	-	-	-	-	-	-	-	-	-	-	-	-	-	-	-	津南町	
-	-	-	-	-	-	-	-	-	-	-	-	-	-	-	-	-	-	-	-	-	-	-	-	-	-	-	-	刈羽村	
-	-	-	-	-	-	-	-	-	-	-	-	-	-	-	-	-	-	-	-	-	-	-	-	-	-	-	-	関川村	
-	-	-	-	-	-	-	-	-	-	-	-	-	-	-	-	-	-	-	-	-	-	-	-	-	-	-	-	粟島浦村	

— 高等学校卒業後の状況 —
第37表 職業別就職者数

区 分	就職者総数			専門的・ 技術的職業 従事者		事務従事者		販売従事者		サ ー ビ ス 職 従 事 者		保 安 職 業 従 事 者		農 林 漁 業 作 業 者		運 輸 ・ 通 信 従 事 者		生 産 工 程 ・ 労 務 作 業 者		左 記 以 外 の も の		
	計	男	女	男	女	男	女	男	女	男	女	男	女	男	女	男	女	男	女	男	女	
平成17年3月	4,660	2,690	1,970	19	41	60	319	221	347	230	610	171	14	41	11	64	17	1,860	604	24	7	
平成18年3月	4,484	2,596	1,888	67	37	78	257	172	342	224	602	176	17	12	11	90	18	1,744	599	33	5	
平成19年3月	4,581	2,593	1,988	84	57	100	304	127	395	185	544	178	9	16	9	82	23	1,795	638	26	9	
平成20年3月	4,494	2,635	1,859	94	71	75	280	127	348	167	436	169	15	23	3	91	18	1,855	666	34	22	
平成21年3月	4,104	2,352	1,752	89	92	76	257	110	269	186	445	163	21	15	5	77	14	1,615	637	21	12	
課程別	全 日 制	3,896	2,241	1,655	86	87	75	256	100	259	173	407	155	20	15	3	74	14	1,546	597	17	12
	定 時 制	208	111	97	3	5	1	1	10	10	13	38	8	1	-	2	3	-	69	40	4	-
学 科 別	普 通	2,040	1,073	967	26	52	36	92	65	159	116	290	91	11	8	3	48	5	666	354	17	1
	農 業	300	154	146	5	9	4	12	6	27	12	19	9	-	5	2	1	2	112	75	-	-
	工 業	782	730	52	47	2	8	4	8	7	17	11	29	-	1	-	17	1	602	27	1	-
	商 業	339	109	230	9	16	22	110	11	29	9	26	11	2	1	-	4	1	40	40	2	6
	水 産	49	38	11	-	-	-	-	2	3	2	3	2	1	-	-	-	1	32	3	-	-
	家 庭	68	18	50	-	-	-	4	2	7	4	22	1	-	-	-	-	-	11	17	-	-
	福 祉	9	-	9	-	6	-	1	-	-	-	2	-	-	-	-	-	-	-	-	-	-
	そ の 他	31	11	20	-	4	-	2	1	4	4	4	2	1	-	-	-	-	4	4	-	1
総 合 学 科	486	219	267	2	3	6	32	15	33	22	68	18	6	-	-	7	4	148	117	1	4	
対前年増減数	△390	△283	△107	△5	21	1	△23	△17	△79	19	9	△6	6	△8	2	△14	△4	△240	△29	△13	△10	

第37表 職業別就職者数(つづき)

区 分	農 林 漁 業 作 業 者 の 内 訳						生 産 工 程 ・ 労 務 作 業 者 の 内 訳							
	計		農 林 業 者		漁 業 者		計		製 造 ・ 製 作 業 者		定 機 関 運 転 ・ 建 物 機 械 運 転 ・ 電 気 作 業 者		採 掘 ・ 建 設 ・ 労 務 作 業 者	
	男	女	男	女	男	女	男	女	男	女	男	女	男	女
平成17年3月	41	11	38	11	3	-	1,860	604	1,368	588	146	5	346	11
平成18年3月	12	11	9	11	3	-	1,744	599	1,280	576	131	1	333	22
平成19年3月	16	9	14	9	2	-	1,795	638	1,369	606	156	17	270	15
平成20年3月	23	3	22	3	1	-	1,855	666	1,453	643	165	9	237	14
平成21年3月	15	5	15	5	-	-	1,615	637	1,277	609	120	3	218	25
課程別	全 日 制	15	3	15	3	-	1,546	597	1,222	570	116	3	208	24
	定 時 制	-	2	-	2	-	69	40	55	39	4	-	10	1
学 科 別	普 通	8	3	8	3	-	666	354	523	346	44	1	99	7
	農 業	5	2	5	2	-	112	75	88	67	6	-	18	8
	工 業	1	-	1	-	-	602	27	475	22	63	1	64	4
	商 業	1	-	1	-	-	40	40	33	36	3	-	4	4
	水 産	-	-	-	-	-	32	3	21	3	-	-	11	-
	家 庭	-	-	-	-	-	11	17	10	16	-	-	1	1
	福 祉	-	-	-	-	-	-	-	-	-	-	-	-	-
	そ の 他	-	-	-	-	-	4	4	3	3	-	1	1	-
総 合 学 科	-	-	-	-	-	148	117	124	116	4	-	20	1	
対前年増減数	△8	2	△7	2	△1	-	△240	△29	△176	△34	△45	△6	△19	11

— 高等学校(通信制)卒業後の状況 —
第38表 進路別卒業生数

区 分	卒業生総数			大学等 進学者 (A)		専修学校 (専門課程) 進学者 (B)		専修学校 (一般課程) 等入学者 (C)		公共職業 能力開発 施設等 入学者 (D)		就職者		左記以外 の者		死亡・ 不詳	
	計	男	女	男	女	男	女	男	女	男	女	男	女	男	女	男	女
平成16年度間	433	183	250	23	19	72	103	5	8	3	-	36	54	44	66	-	-
平成17年度間	354	137	217	17	24	36	70	4	5	6	-	38	30	36	88	-	-
平成18年度間	533	242	291	20	24	63	88	-	1	6	-	63	49	90	129	-	-
平成19年度間	513	240	273	36	34	37	50	10	5	7	3	59	46	91	135	-	-
平成20年度間	599	299	300	60	26	59	76	6	11	9	3	61	38	104	146	-	-
国立	-	-	-	-	-	-	-	-	-	-	-	-	-	-	-	-	-
公立	288	121	167	11	7	8	14	6	10	2	-	21	17	73	119	-	-
私立	311	178	133	49	19	51	62	-	1	7	3	40	21	31	27	-	-
対前年増減数	86	59	27	24	△8	22	26	△4	6	2	-	2	△8	13	11	-	-

第38表 進路別卒業生数(つづき)

区 分	就職者総数			(A)~(D)の うち就職 している者		大学等進学率 (%)			専修学校 (専門課程) 進学率 (%)			就職率 (%)		
	計	男	女	男	女	計	男	女	計	男	女	計	男	女
平成16年度間	90	36	54	-	-	9.7	12.6	7.6	40.4	39.3	41.2	20.8	19.7	21.6
平成17年度間	69	38	31	-	1	11.6	12.4	11.1	29.9	26.3	32.3	19.5	27.7	14.3
平成18年度間	112	63	49	-	-	8.3	8.3	8.2	28.3	26.0	30.2	21.0	26.0	16.8
平成19年度間	105	59	46	-	-	13.6	15.0	12.5	17.0	15.4	18.3	20.5	24.6	16.8
平成20年度間	99	61	38	-	-	14.4	20.1	8.7	22.5	19.7	25.3	16.5	20.4	12.7
国立	-	-	-	-	-	-	-	-	-	-	-	-	-	-
公立	38	21	17	-	-	6.3	9.1	4.2	7.6	6.6	8.4	13.2	17.4	10.2
私立	61	40	21	-	-	21.9	27.5	14.3	36.3	28.7	46.6	19.6	22.5	15.8
対前年増減数	△6	2	△8	-	-	0.8	5.1	△3.8	5.5	4.3	7.0	△4.0	△4.2	△4.1

－中等教育学校卒業後の状況－

第39表 進路別修了者数(前期課程)

区 分	修了者総数			高等学校等進学者				専修学校 (高等課程) 進学者		専修学校 (一般課程) 等入学者		公共職業 能力開発 施設等 入学者		就職者		左記以外 の者		死亡 ・ 不詳	
				うち中等 教育学校 (後期課程) 進学者				男	女	男	女	男	女	男	女	男	女	男	女
	計	男	女	男	女	男	女												
平成17年3月	82	33	49	33	49	33	44	-	-	-	-	-	-	-	-	-	-	-	-
平成18年3月	161	64	97	64	97	63	94	-	-	-	-	-	-	-	-	-	-	-	-
平成19年3月	164	65	99	65	99	64	93	-	-	-	-	-	-	-	-	-	-	-	-
平成20年3月	243	88	155	88	154	86	150	-	-	-	-	-	-	-	1	-	-	-	-
平成21年3月	323	130	193	130	193	126	181	-	-	-	-	-	-	-	-	-	-	-	-
国立	-	-	-	-	-	-	-	-	-	-	-	-	-	-	-	-	-	-	-
公立	323	130	193	130	193	126	181	-	-	-	-	-	-	-	-	-	-	-	-
私立	-	-	-	-	-	-	-	-	-	-	-	-	-	-	-	-	-	-	-
対前年増減数	80	42	38	42	39	40	31	-	-	-	-	-	-	-	△1	-	-	-	-

第40表 進路別卒業生数(後期課程)

区 分	卒業生総数			大学等 進学者		専修学校 (専門課程) 進学者		専修学校 (一般課程) 等進学者		公共職業 能力開発 施設等 入学者		就職者		一時的な 仕事に 就いた者		左記以外 の者		死亡 ・ 不詳	
				男	女	男	女	男	女	男	女	男	女	男	女	男	女	男	女
	計	男	女																
平成17年3月	-	-	-	-	-	-	-	-	-	-	-	-	-	-	-	-	-	-	-
平成18年3月	-	-	-	-	-	-	-	-	-	-	-	-	-	-	-	-	-	-	-
平成19年3月	-	-	-	-	-	-	-	-	-	-	-	-	-	-	-	-	-	-	-
平成20年3月	73	31	42	27	30	1	5	2	-	-	-	4	-	-	1	3	-	-	
平成21年3月	144	60	84	51	71	1	6	5	4	-	-	1	-	-	2	3	-	-	
国立	-	-	-	-	-	-	-	-	-	-	-	-	-	-	-	-	-	-	
公立	144	60	84	51	71	1	6	5	4	-	-	1	-	-	2	3	-	-	
私立	-	-	-	-	-	-	-	-	-	-	-	-	-	-	-	-	-	-	
対前年増減数	71	29	42	24	41	-	1	3	4	-	-	1	△4	-	-	1	-	-	

一特別支援学校卒業後の状況一

第41表 進路別卒業生数(中学部)

区 分	卒業生総数			高等学校等進学者								就職者	左記以外の者				死亡・不詳				
				うち特別支援学校高等部(本科)進学者				専修学校(高等課程)進学者		専修学校(一般課程)等入学者			公共職業能力開発施設等入学者		うち社会福祉施設等入所者・通所者						
	計	男	女	男	女	男	女	男	女	男	女		男	女	男	女	男	女	男	女	
平成17年3月	125	80	45	78	44	77	38	-	-	-	-	-	-	-	-	2	1	2	1	-	-
平成18年3月	135	82	53	80	50	75	46	-	-	-	-	-	-	-	-	2	3	2	2	-	-
平成19年3月	118	70	48	64	47	61	44	-	-	-	-	-	-	-	-	6	1	5	1	-	-
平成20年3月	137	92	45	90	43	83	38	-	-	-	-	-	-	-	-	2	2	2	1	-	-
平成21年3月	136	76	60	76	58	74	54	-	-	-	-	-	-	-	-	-	2	-	1	-	-
視覚障害	2	-	2	-	2	-	2	-	-	-	-	-	-	-	-	-	-	-	-	-	-
聴覚障害	8	5	3	5	3	5	3	-	-	-	-	-	-	-	-	-	-	-	-	-	-
知的障害	96	57	39	57	38	57	38	-	-	-	-	-	-	-	-	1	-	-	-	-	-
肢体不自由	21	11	10	11	10	11	10	-	-	-	-	-	-	-	-	-	-	-	-	-	-
病弱・身体虚弱	9	3	6	3	5	1	1	-	-	-	-	-	-	-	-	1	-	1	-	-	-
対前年増減数	△1	△16	15	△14	15	△9	16	-	-	-	-	-	-	-	-	△2	-	△2	-	-	-

第42表 進路別卒業生数(高等部)

区 分	卒業生総数			大学等進学者								就職者	左記以外の者				死亡・不詳				
				うち特別支援学校高等部(専攻科)進学者				専修学校(専門課程)進学者		専修学校(一般課程)等入学者			公共職業能力開発施設等入学者		うち社会福祉施設等入所者・通所者						
	計	男	女	男	女	男	女	男	女	男	女		男	女	男	女	男	女	男	女	
平成17年3月	202	118	84	5	5	1	5	2	2	1	-	2	3	17	11	91	63	80	51	-	-
平成18年3月	246	153	93	6	2	4	1	1	1	-	1	2	4	24	19	120	64	104	57	-	2
平成19年3月	239	146	93	2	4	-	4	2	1	2	1	3	1	27	21	109	65	104	54	1	-
平成20年3月	278	177	101	4	6	4	4	-	1	-	-	5	3	45	15	123	76	117	65	-	-
平成21年3月	301	189	112	2	7	1	4	-	-	-	-	7	1	24	12	155	92	132	80	1	-
視覚障害	2	-	2	-	1	-	1	-	-	-	-	-	-	-	-	-	1	-	1	-	-
聴覚障害	7	2	5	1	3	1	2	-	-	-	-	-	-	1	-	-	2	-	-	-	-
知的障害	265	174	91	-	1	-	1	-	-	-	-	7	1	23	10	143	79	121	73	1	-
肢体不自由	15	8	7	-	1	-	-	-	-	-	-	-	-	-	-	8	6	8	4	-	-
病弱・身体虚弱	12	5	7	1	1	-	-	-	-	-	-	-	-	-	2	4	4	3	2	-	-
対前年増減数	23	12	11	△2	1	△3	-	-	△1	-	-	2	△2	△21	△3	32	16	15	15	1	-

参考資料

～中学校・高等学校卒業者の都道府県別進学率及び就職率一覧表～

1 中学校卒業者の高等学校等進学率

(高等学校の通信制課程への進学者を含む) 単位:%

	平成21年3月	順位	平成20年3月	順位	対前年比増減
全国	97.9		97.8		0.1
男	97.7		97.6		0.1
女	98.2		98.1		0.1
北海道	98.6	13	98.6	10	0.0
青森	98.4	21	97.7	34	0.7
岩手	98.8	7	98.7	5	0.1
宮城	98.8	6	98.6	8	0.2
秋田	98.8	5	98.2	21	0.6
山形	99.1	1	99.0	2	0.1
福島	98.0	28	97.9	26	0.1
茨城	98.2	25	98.1	24	0.1
栃木	98.0	30	97.6	36	0.3
群馬	97.9	31	97.9	27	0.0
埼玉	98.2	24	98.0	25	0.3
千葉	97.9	34	97.8	32	0.1
東京	97.9	32	97.9	28	0.0
神奈川	97.8	35	97.7	35	0.2
新潟	99.0	2	99.1	1	△ 0.1
富山	98.5	14	98.6	11	△ 0.1
石川	98.8	4	98.7	3	0.1
福井	98.7	8	98.5	14	0.2
山梨	98.5	16	98.4	16	0.1
長野	98.5	15	98.5	13	0.0
岐阜	97.7	36	97.9	29	△ 0.1
静岡	97.3	41	97.4	42	0.0
愛知	97.2	42	97.2	44	0.0
三重	98.2	23	98.1	22	0.1
滋賀	98.4	20	98.3	20	0.2
京都	98.4	19	98.3	19	0.2
大阪	97.2	43	97.4	41	△ 0.2
兵庫	97.9	33	97.8	31	0.1
奈良	98.4	22	98.1	23	0.3
和歌山	98.2	26	98.4	17	△ 0.2
鳥取	98.5	17	98.3	18	0.2
島根	98.9	3	98.7	4	0.2
岡山	97.7	38	97.7	33	△ 0.1
広島	97.6	40	97.5	40	0.2
山口	96.8	46	97.0	45	△ 0.2
徳島	98.6	11	98.5	12	0.1
香川	96.9	45	97.3	43	△ 0.4
愛媛	97.7	39	97.6	37	0.1
高知	98.0	29	97.5	38	0.5
福岡	97.0	44	96.7	46	0.3
佐賀	97.7	37	97.5	39	0.2
長崎	98.6	9	98.7	6	0.0
熊本	98.6	10	98.6	9	0.0
大分	98.6	12	98.6	7	0.0
宮崎	98.0	27	97.9	30	0.2
鹿児島	98.4	18	98.4	15	0.0
沖縄	95.2	47	94.3	47	1.0

2 中学校卒業者の就職率

(就職進学者を含む) 単位:%

	平成21年3月	順位	平成20年3月	順位	対前年比増減
全国	0.5		0.7		△ 0.2
男	0.7		0.9		△ 0.2
女	0.3		0.4		△ 0.1
北海道	0.3	38	0.3	44	0.0
青森	0.3	34	0.5	32	△ 0.1
岩手	0.2	42	0.4	41	△ 0.1
宮城	0.2	46	0.3	42	△ 0.1
秋田	0.1	47	0.2	45	△ 0.1
山形	0.2	45	0.2	47	0.0
福島	0.3	37	0.5	35	△ 0.1
茨城	0.3	33	0.5	31	△ 0.1
栃木	0.3	35	0.6	23	△ 0.3
群馬	0.4	26	0.7	12	△ 0.3
埼玉	0.5	19	0.8	11	△ 0.3
千葉	0.4	29	0.6	16	△ 0.2
東京	0.5	20	0.5	29	△ 0.1
神奈川	0.5	22	0.6	18	△ 0.2
新潟	0.2	44	0.2	46	0.0
富山	0.4	30	0.6	19	△ 0.2
石川	0.2	41	0.4	40	△ 0.2
福井	0.6	10	0.6	27	0.1
山梨	0.5	21	0.7	15	△ 0.2
長野	0.2	40	0.3	43	0.0
岐阜	0.9	6	0.9	7	△ 0.1
静岡	0.9	5	1.1	2	△ 0.2
愛知	0.9	2	1.2	1	△ 0.3
三重	0.6	9	0.9	9	△ 0.2
滋賀	0.4	27	0.6	24	△ 0.2
京都	0.4	23	0.6	25	△ 0.1
大阪	0.9	3	0.9	6	0.0
兵庫	0.7	8	0.9	8	△ 0.2
奈良	0.3	39	0.4	38	△ 0.2
和歌山	0.5	17	0.4	37	0.1
鳥取	0.4	32	0.5	33	△ 0.1
島根	0.2	43	0.5	28	△ 0.3
岡山	0.5	16	0.6	26	△ 0.1
広島	0.5	15	0.7	13	△ 0.2
山口	0.6	13	0.6	21	△ 0.1
徳島	0.4	25	0.4	39	0.0
香川	1.0	1	1.0	4	0.0
愛媛	0.9	4	1.0	5	△ 0.1
高知	0.5	18	0.6	17	△ 0.1
福岡	0.6	12	0.7	14	△ 0.1
佐賀	0.4	24	0.8	10	△ 0.3
長崎	0.5	14	0.5	30	0.0
熊本	0.3	36	0.5	36	△ 0.1
大分	0.6	11	0.6	22	0.0
宮崎	0.4	28	0.6	20	△ 0.2
鹿児島	0.4	31	0.5	34	△ 0.1
沖縄	0.8	7	1.0	3	△ 0.3

(注)1 平成21年3月の数値は速報値、平成20年3月の数値は文部科学省「平成20年度学校基本調査報告書」による。

2 同率の場合の順位は、表章未満の位で決定している。

3 高等学校卒業者の大学等進学率

(大学・短期大学の通信教育部への進学者を含む) 単位:%

	平成21年3月	順位	平成20年3月	順位	対前年比増減
全国	53.9		52.8		1.1
男	52.3		51.4		0.9
女	55.5		54.3		1.2
北海道	41.3	45	40.4	45	1.0
青森	42.3	42	41.7	41	0.5
岩手	40.6	46	39.0	46	1.6
宮城	46.1	33	44.9	33	1.2
秋田	43.9	35	43.1	37	0.8
山形	46.7	32	45.1	32	1.6
福島	43.4	40	42.6	38	0.8
茨城	51.8	25	51.0	26	0.9
栃木	53.4	20	52.6	19	0.9
群馬	53.9	19	52.9	17	1.0
埼玉	56.3	12	55.1	13	1.2
千葉	55.4	14	53.3	16	2.1
東京	65.0	2	63.8	2	1.2
神奈川	61.2	4	60.3	4	0.9
新潟	48.7	29	48.7	29	0.1
富山	54.2	18	54.6	14	△ 0.5
石川	55.2	15	54.5	15	0.7
福井	56.9	11	56.8	10	0.0
山梨	59.6	6	57.6	7	1.9
長野	50.8	26	50.7	27	0.0
岐阜	55.4	13	55.3	12	0.2
静岡	54.3	16	52.6	18	1.7
愛知	59.1	8	58.4	6	0.7
三重	51.9	24	51.1	25	0.8
滋賀	59.2	7	56.8	11	2.3
京都	65.8	1	64.6	1	1.3
大阪	58.2	10	57.1	9	1.2
兵庫	60.3	5	59.3	5	1.0
奈良	58.8	9	57.5	8	1.2
和歌山	50.5	27	49.9	28	0.6
鳥取	43.6	39	43.6	35	0.0
島根	47.5	31	45.9	31	1.6
岡山	52.5	22	51.9	21	0.6
広島	61.6	3	61.6	3	△ 0.1
山口	44.0	34	43.1	36	1.0
徳島	54.3	17	51.9	22	2.5
香川	50.2	28	51.6	24	△ 1.3
愛媛	51.9	23	52.5	20	△ 0.6
高知	43.6	37	44.9	34	△ 1.3
福岡	52.8	21	51.7	23	1.1
佐賀	43.7	36	42.6	39	1.1
長崎	42.4	41	41.0	43	1.4
熊本	42.2	43	41.7	42	0.6
大分	48.1	30	46.1	30	2.0
宮崎	43.6	38	42.2	40	1.4
鹿児島	41.8	44	40.5	44	1.3
沖縄	37.1	47	36.1	47	1.0

4 高等学校卒業者の就職率

(就職進学者を含む) 単位:%

	平成21年3月	順位	平成20年3月	順位	対前年比増減
全国	18.2		19.0		△ 0.8
男	21.1		21.8		△ 0.7
女	15.2		16.1		△ 0.9
北海道	20.2	28	21.1	26	△ 0.9
青森	32.2	1	33.3	2	△ 1.1
岩手	30.8	5	33.0	3	△ 2.2
宮城	24.4	14	25.8	14	△ 1.4
秋田	30.6	6	31.2	7	△ 0.6
山形	26.9	13	28.9	10	△ 2.0
福島	29.7	8	31.6	6	△ 1.9
茨城	20.5	26	21.3	25	△ 0.8
栃木	22.2	22	22.7	21	△ 0.5
群馬	18.0	32	18.0	34	0.1
埼玉	14.0	41	14.9	41	△ 0.8
千葉	14.0	42	14.4	42	△ 0.4
東京	6.8	47	7.5	47	△ 0.7
神奈川	9.3	46	9.9	45	△ 0.6
新潟	18.9	30	19.8	30	△ 0.9
富山	20.9	24	20.3	29	0.5
石川	22.3	21	22.1	22	0.2
福井	21.9	23	21.1	27	0.9
山梨	15.4	38	16.0	38	△ 0.6
長野	15.6	37	16.2	37	△ 0.6
岐阜	24.0	16	23.8	18	0.2
静岡	22.9	18	23.9	17	△ 1.0
愛知	19.8	29	20.4	28	△ 0.6
三重	27.0	12	27.2	13	△ 0.1
滋賀	16.4	35	18.0	33	△ 1.6
京都	9.8	45	9.9	46	△ 0.1
大阪	12.3	43	12.9	43	△ 0.7
兵庫	14.9	39	15.4	39	△ 0.5
奈良	12.0	44	12.5	44	△ 0.6
和歌山	20.3	27	21.6	23	△ 1.3
鳥取	24.3	15	24.7	15	△ 0.4
島根	23.8	17	24.6	16	△ 0.8
岡山	22.5	20	22.9	19	△ 0.4
広島	14.7	40	15.0	40	△ 0.3
山口	30.0	7	30.6	8	△ 0.6
徳島	20.8	25	21.4	24	△ 0.6
香川	17.4	34	17.7	35	△ 0.3
愛媛	22.6	19	22.7	20	△ 0.2
高知	18.4	31	19.1	31	△ 0.7
福岡	18.0	33	18.9	32	△ 0.9
佐賀	32.0	2	33.5	1	△ 1.5
長崎	31.4	3	32.2	5	△ 0.8
熊本	28.9	9	30.2	9	△ 1.3
大分	27.7	11	28.7	12	△ 1.0
宮崎	31.1	4	33.0	4	△ 1.9
鹿児島	28.2	10	28.8	11	△ 0.7
沖縄	15.7	36	16.9	36	△ 1.2

参考資料

5 大学等進学率及び専修学校(専門課程)進学率の推移

単位:%

(各年3月)	大学等進学率			(各年3月)	大学等進学率			専修学校(専門課程)進学率		
	全国	本県	順位		全国	本県	順位	全国	本県	順位
昭和23年	昭和52年	33.2	21.4	45	4.8	6.5	7
24	53	32.8	21.2	45	6.8	9.5	3
25	30.3	54	31.9	20.9	44	7.8	10.6	4
26	23.6	55	31.9	20.1	44	8.6	11.9	3
27	21.6	56	31.4	20.0	46	9.3	12.4	4
28	21.5	57	30.9	19.5	46	10.0	13.2	4
29	19.7	58	30.1	19.0	45	11.3	14.2	4
30	18.4	13.9	39	59	29.6	18.5	46	11.6	13.8	7
31	16.0	12.9	34	60	30.5	19.0	46	11.4	14.0	5
32	16.1	12.4	36	61	30.3	18.1	47	12.1	15.2	3
33	16.5	12.9	38	62	31.0	18.9	47	13.3	15.5	7
34	16.9	12.7	39	63	30.9	19.3	47	14.2	16.5	6
35	17.2	12.2	40	平成元	30.7	19.4	47	14.9	16.7	8
36	17.9	13.1	39	2	30.6	20.0	46	15.8	17.9	7
37	19.3	14.2	39	3	31.7	21.6	46	15.6	18.5	6
38	20.9	14.1	43	4	32.7	22.9	46	16.4	20.1	4
39	23.4	16.1	45	5	34.5	24.5	46	16.6	21.2	4
40	25.4	17.1	43	6	36.1	26.3	45	16.6	21.6	2
41	24.5	16.5	44	7	37.6	27.8	43	16.7	22.7	1
42	23.7	15.2	45	8	39.0	29.2	42	16.9	23.7	1
43	23.1	16.1	42	9	40.7	31.5	41	16.8	23.7	1
44	23.2	14.9	46	10	42.5	33.8	38	16.4	24.3	1
45	24.2	15.8	46	11	44.2	35.5	39	16.8	24.5	1
46	26.8	16.4	46	12	45.1	36.1	37	17.2	26.4	1
47	29.2	18.2	46	13	45.1	36.4	38	17.5	26.5	1
48	31.2	20.0	45	14	44.8	37.1	37	18.0	28.0	1
49	32.2	20.0	47	15	44.6	37.2	36	18.9	29.1	1
50	34.2	21.8	47	16	45.3	38.3	35	19.2	29.1	1
51	33.9	21.3	47	17	47.3	40.3	32	19.0	28.1	1
				18	49.3	43.8	31	18.2	26.9	1
				19	51.2	47.2	29	16.8	23.9	1
				20	52.8	48.7	29	15.3	23.2	2
				21	53.9	48.7	29	14.7	22.6	3

(注) 1 昭和47年以前は、沖縄県を含んでいない。

2 昭和58年以前は、大学・短期大学の通信教育部へ進学した者を「大学等進学者」に含んでいない。

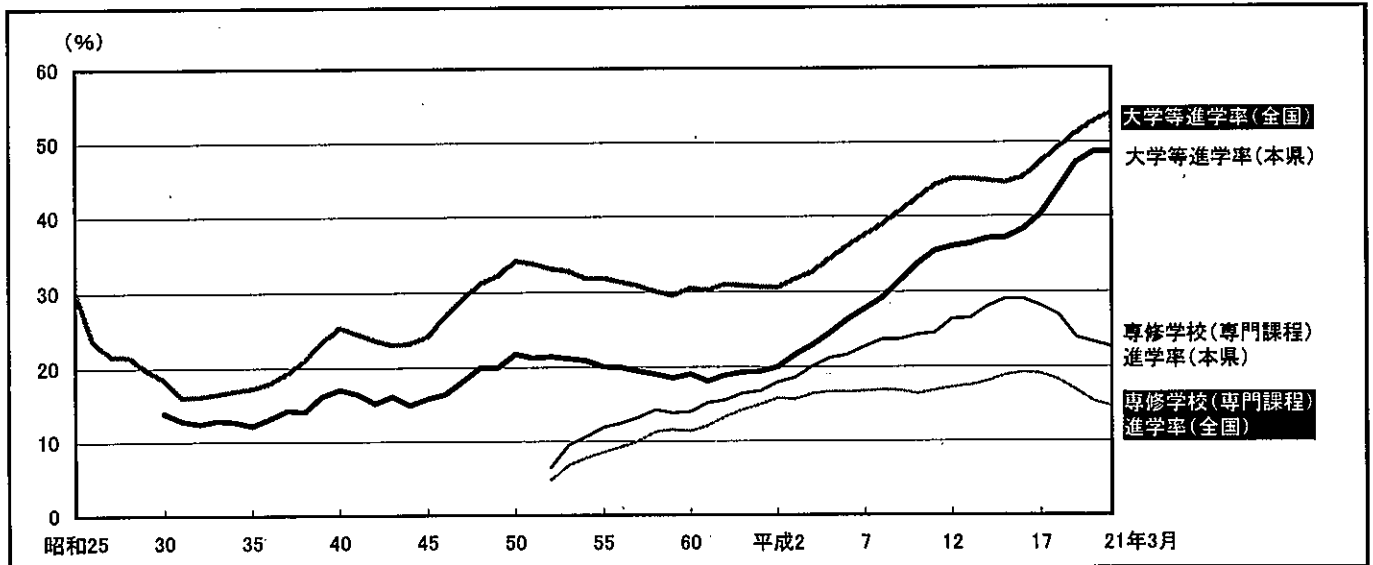

平成 21 年度 学校基本調査結果報告書

平成 21 年 10 月発行

編集 新潟県総務管理部統計課
発行 新潟県総務管理部統計課
新潟市中央区新光町4番地1
電話 (025) 285 - 5511



統計課 web ページでも
統計資料は公開されています。

<http://www.pref.niigata.lg.jp/tokei/>

にいがた県統計 BOX

新潟県の統計イメージキャラクター

チョコピーちゃん