



新潟県

平成 23 年 度

学 校 基 本 調 査 結 果 報 告 書

(調査期日……平成23年5月1日)

新潟県総務管理部統計課

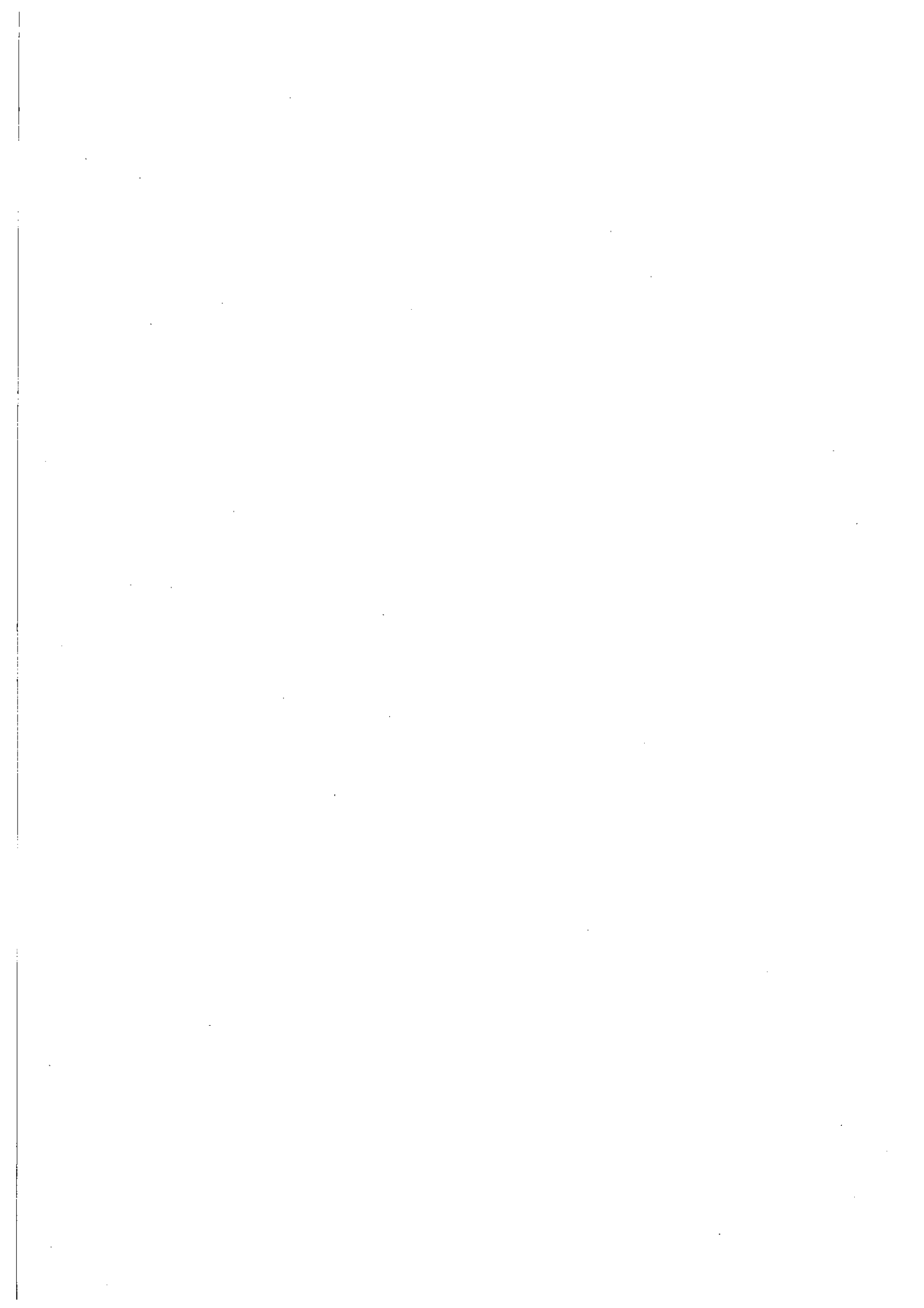

発刊にあたって

学校基本調査（基幹統計調査）は、学校に関する基本的事項を調査し、学校教育行政上の基礎資料を得ることを目的に、文部科学省が昭和23年から毎年実施しています。

この報告書は、平成23年5月1日現在における新潟県内の幼稚園、小学校、中学校、高等学校、中等教育学校、特別支援学校、専修学校及び各種学校の基本的事項並びに、平成23年3月に中学校、高等学校、中等教育学校及び特別支援学校を卒業した者の進路状況をまとめたものです。

この報告書が、学校教育行政をはじめ、一般の方々からも広く御利用いただければ幸いです。

おわりに、この調査の実施にあたり、御協力いただきました各学校をはじめ、市町村及び同教育委員会の皆様に厚く御礼申し上げるとともに、今後とも一層の御協力を賜りますようお願いいたします。

平成24年 2 月

新潟県総務管理部統計課

利用上の注意

- 1 本報告書の数値は、一部国立校を含めた数値である。
- 2 比率算出については、小数第2位を四捨五入したので総数に一致しない場合がある。
- 3 統計表の中の国・公・私立欄で数値の記入のないものは、集計単位が得られないものである。

- 4 統計表に使用した記号は、次のとおりである。

「 0」	}	表章単位に満たない数字
「 0.0」		
「 -」	}	数値の該当がないもの
「空欄」		
「 …」		数値があり得ない場合または数値を入手していないもの

東日本大震災に伴う調査上の取扱いにおける留意点

- 1 在学者数の算出に当たっては、5月1日現在、学籍を移すことなく避難し、避難先の学校に事実上の就学をしている者は、当該避難先の学校で計上した。また、5月1日現在で行方不明の者（死亡が確認されていない者）は、学籍を有する学校で計上した。
- 2 福島県に所在する小学校、中学校、高等学校（通信制含む）及び特別支援学校の教員及び職員に関する項目については、学校基本調査規則（昭和27年文部省令第4号）を改正し、調査期日を8月1日現在とした。

インターネットでも提供しています。

県データはこちらへ

<http://www.pref.niigata.lg.jp/tokei/>

にいがた県統計BOX

目 次

I	調査の概要	1
II	結果の概要	3
III	統計表	
	学校調査	
	総括表	23
	(1) 幼稚園	
	第1表 園数、年齢別在園者数、修了者数及び教職員数	24
	(2) 小学校	
	第2表 学校数、学級数及び児童数	25
	第3表 学年別児童数	26
	第4表 職名別教員数（本務者）	28
	第5表 職名別職員数（本務者）	30
	第6表 理由別長期欠席者数者	32
	(3) 中学校	
	第7表 学校数、学級数及び生徒数	34
	第8表 学年別生徒数	35
	第9表 職名別教員数（本務者）	36
	第10表 職名別職員数（本務者）	38
	第11表 理由別長期欠席者数者	40
	(4) 高等学校	
	第12表 学校数	42
	第13表 学科別生徒数（本科）	43
	第14表 小学科別生徒数及び入学状況（本科）	44
	第15表 学年別生徒数	46
	第16表 職名別教員数（本務者）	48
	第17表 職名別職員数（本務者）	50
	(5) 中等教育学校	
	第18表 学校数、学級数及び教職員数	52
	第19表 学年別生徒数	53
	(6) 特別支援学校	
	第20表 学校数、学級数及び教職員数	54
	第21表 学年別在学者数	55
	(7) 専修学校	
	第22表 学校数、学科数、生徒数及び教職員数	56
	第23表 学科別生徒数	57
	第24表 学科別入学状況及び卒業者数	58

(8) 各種学校	
第25表 学校数、課程数、生徒数、入学者数、卒業者数及び教職員数……	60
学校通信教育調査（高等学校）	
第26表 学校数、学科数、生徒数、入退学者数、履修者数及び教職員数……	61
不就学学齢児童生徒調査	
第27表 不就学学齢児童生徒数……	62
学校施設調査	
第28表 学校建物面積……	63
第29表 学校土地面積……	63
卒業後の状況調査	
(1) 中学校卒業後の状況	
第30表 進路別卒業者数……	64
第31表 高等学校等進学者、専修学校（一般課程）等入学者の内訳……	66
第32表 産業別就職者数……	68
(2) 高等学校卒業後の状況	
第33表 進路別卒業者数……	70
第34表 大学等進学者、専修学校（一般課程）等入学者の内訳……	72
第35表 産業別就職者数……	74
第36表 県外就職者数……	76
第37表 職業別就職者数……	78
(3) 高等学校（通信制）卒業後の状況	
第38表 進路別卒業者数……	79
(4) 中等教育学校卒業後の状況	
第39表 進路別修了者数（前期課程）……	80
第40表 進路別卒業者数（後期課程）……	80
(5) 特別支援学校卒業後の状況	
第41表 進路別卒業者数（中学部）……	81
第42表 進路別卒業者数（高等部）……	81

参考資料

【参考資料1～4】中学校・高等学校卒業者の都道府県別進学率及び就職率一覧表	
1 中学校卒業者の高等学校等進学率……	82
2 中学校卒業者の就職率……	82
3 高等学校卒業者の大学等進学率……	83
4 高等学校卒業者の就職率……	83
【参考資料5】大学等進学率及び専修学校（専門課程）進学率の推移……	84

I 調査の概要

1 調査の目的

この調査は、学校に関する基本的事項を調査し、学校教育行政上の基礎資料を得ることを目的とする。

2 調査の範囲

- (1) 学校調査……………幼稚園、小学校、中学校、高等学校、中等教育学校、特別支援学校、専修学校及び各種学校
- (2) 学校通信教育調査……………通信制課程を置く高等学校及び中等教育学校
- (3) 不就学学齢児童生徒調査……………不就学の学齢児童及び学齢生徒
- (4) 学校施設調査……………私立の幼稚園、小学校、中学校、高等学校、中等教育学校、特別支援学校、専修学校及び各種学校
公立の専修学校及び各種学校
- (5) 卒業後の状況調査……………中学校、高等学校、中等教育学校及び特別支援学校の卒業生

3 調査の期日

平成23年5月1日

4 調査の方法

- (1) 全数調査
- (2) 調査事項

調査事項	申告者
学校調査 学校数、学級数、幼児・児童・生徒数、教職員数	学校の長
学校通信教育調査 学校数、生徒数、入学・退学者数、教職員数	学校の長
不就学学齢児童生徒調査 就学免除・猶予者数、居所不明者数、死亡者数	市町村教育委員会
学校施設調査 用途別・構造別等の学校建物面積 用途別等の学校土地面積	私立学校の設置者 公立の専修学校及び各種学校の長
卒業後の状況調査 卒業生の進学、就職等の状況	学校の長

(3) 調査系統

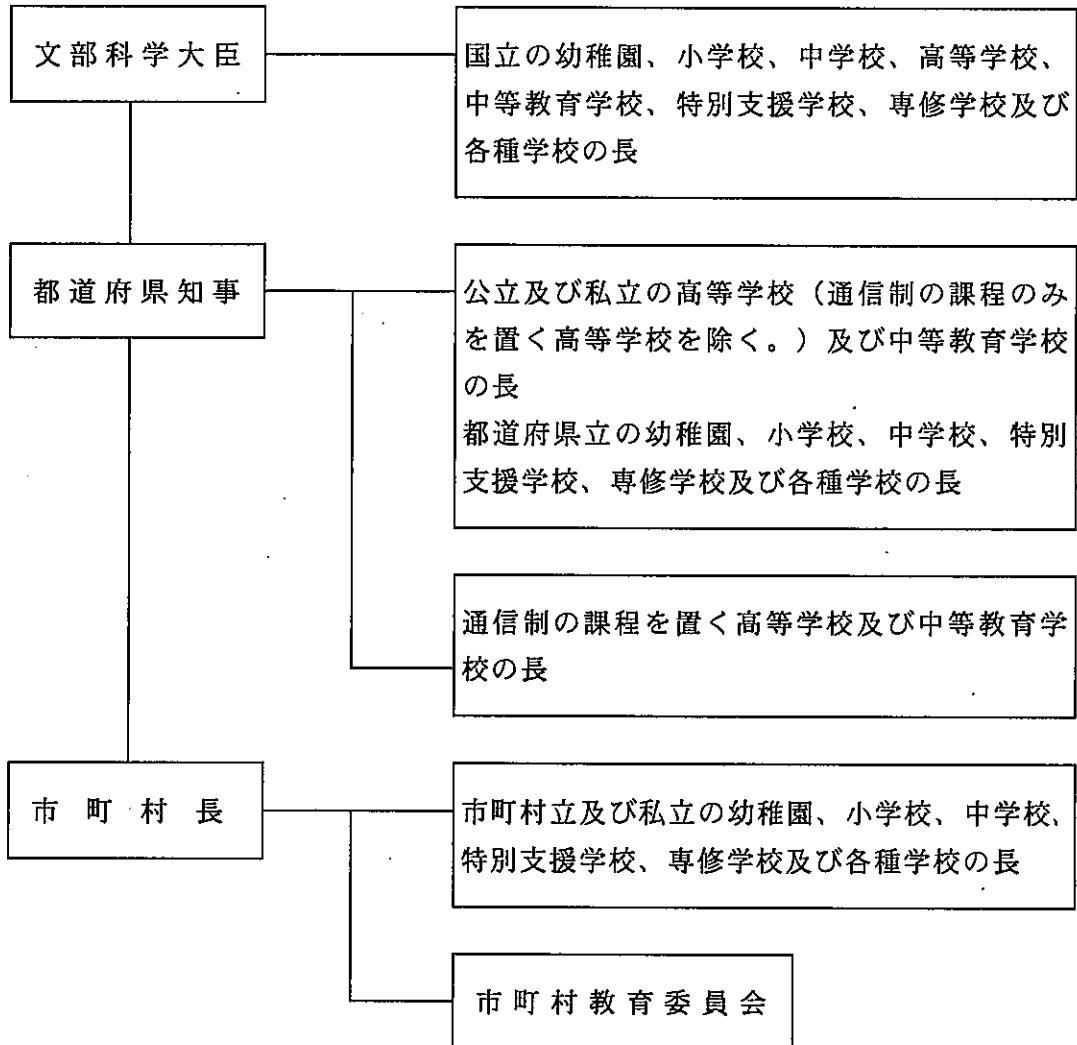

Ⅱ 結果の概要

1 学校調査

(1) 幼稚園

ア 園数

園数は廃園2園(公立2園)で、前年度より2園減少し157園(国立2園、公立42園、私立113園)となった。

イ 在園者数(第1表、第1図)

在園者数は、前年度より195人減少し15,572人(男7,796人、女7,776人)となった。

設置者別では、国立133人、公立2,710人、私立12,729人となり、私立が全体の81.7%を占めた。

在園者数を年齢別にみると、3歳児5,035人(構成比32.3%)、4歳児5,330人(同34.2%)、5歳児5,207人(同33.4%)となった。

第1図 幼稚園の年齢別在園者数

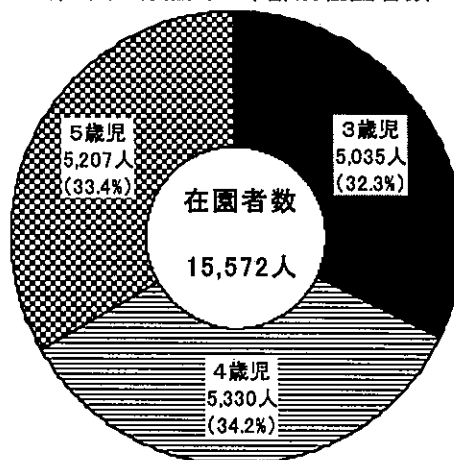

ウ 修了者数(平成23年3月修了者)

平成23年3月の修了者数は、前年より315人減少し5,561人(男2,825人、女2,736人)となった。

県内の小学校第1学年児童数は19,445人で、就園率は28.6%となり、前年より1.0ポイント低下した。また、全国平均(55.7%)を27.1ポイント下回った。

(注)「就園率」とは、小学校第1学年児童数に対する幼稚園修了者数の比率をいう。

エ 教員数(本務者)(第1表)

教員数は、前年度より19人減少し1,415人(男94人、女1,321人)となった。

教員1人当たりの在園者数は、前年度と同数の11.0人で、全国平均(14.5人)を3.5人下回った。

第1表 幼稚園の在園者数、教員数(本務者)

単位：人

区分 年度	在園者数			教員数(本務者)			教員1人 当たりの 在園者数
	計	男	女	計	男	女	
19年度	17,405	8,720	8,685	1,435	92	1,343	12.1
20年度	16,964	8,579	8,385	1,443	98	1,345	11.8
21年度	16,278	8,206	8,072	1,436	98	1,338	11.3
22年度	15,767	7,906	7,861	1,434	90	1,344	11.0
23年度	15,572	7,796	7,776	1,415	94	1,321	11.0

(2) 小学校

ア 学校数 (第2表)

学校数は廃校6校(公立本校6校)、新設3校(公立本校3校)で、前年度より3校減少し531校(国立3校、公立本校526校、同分校2校)となった。

学校類型別でみると、複式学級のある学校は72校、複式学級のみ学校は19校となった。また、特別支援学級のある学校は396校となった。

学級数別学校数は、11学級以下の学校が335校(構成比63.1%)となった。

(注)「特別支援学級」とは、学校教育法第81条第2項各号に該当する児童生徒で編制されている学級をいう。

第2表 小学校の学校数、類型別・学級数別学校数

単位：校

区分 年度	学校数			類型別学校数			学級数別学校数					
	計	本校	分校	複式学級 のある 学 校	複式学級 の み の 学 校	特 別 支 援 学 級 の 有 る 学 校	5学級 以下	6~11 学級	12~18 学級	19~24 学級	25~30 学級	31学級 以上
19年度	568	565	3	61	36	331	92	270	141	44	18	3
20年度	561	558	3	70	30	350	90	263	139	49	15	5
21年度	552	549	3	75	26	367	91	257	137	47	15	5
22年度	534	532	2	63	21	381	72	260	133	48	16	5
23年度	531	529	2	72	19	396	74	261	133	44	15	4

イ 学級数 (第3表)

学級数は、前年度より21学級減少し5,611学級となった。

収容人員別学級数は、26人~30人の学級が1,204学級で最も多いが、前年度より56学級減少した。

第3表 小学校の収容人員別学級数

単位：学級

区分 年度	計	7人以下	8~12人	13~20人	21~25人	26~30人	31~35人	36~40人	41~45人	46人以上
19年度	5,805	717	359	859	1,051	1,328	922	566	3	-
20年度	5,793	746	401	840	1,020	1,324	934	520	8	-
21年度	5,722	805	404	817	969	1,292	926	508	1	-
22年度	5,632	808	420	804	930	1,260	907	501	2	-
23年度	5,611	857	441	798	943	1,204	882	481	5	-

ウ 児童数 (第4表)

児童数は、前年度より2,349人減少し124,116人(男63,559人、女60,557人)、うち特別支援学級児童数は250人増加し2,945人となった。

1校当たりの児童数は、前年度より3.1人減少し233.7人で、全国平均(317.1人)を83.4人下回った。

1学級当たりの児童数は、前年度より0.4人減少し22.1人で、全国平均(24.9人)を2.8人下回った。

エ 教員数（本務者）（第4表）

教員数は、前年度より31人減少し8,678人（男3,333人、女5,345人）となった。

第4表 小学校の児童数、教員数（本務者）

単位：人

区分 年度	児童数				教員数（本務者）		
	計	うち特別 支援学級 児童数	男	女	計	男	女
19年度	133,691	1,836	68,362	65,329	8,870	3,446	5,424
20年度	132,111	2,136	67,643	64,468	8,906	3,456	5,450
21年度	129,053	2,398	65,861	63,192	8,828	3,421	5,407
22年度	126,465	2,695	64,675	61,790	8,709	3,363	5,346
23年度	124,116	2,945	63,559	60,557	8,678	3,333	5,345

オ 長期欠席者数（前年度間30日以上欠席者）（第5表）

平成22年度間の長期欠席者数は、前年度より45人増加し681人で、うち「不登校」は48人増加し451人となった。また、「不登校」の児童数に対する比率は、0.05ポイント上昇し0.36%で、全国平均（0.32%）を0.04ポイント上回った。

第5表 小学校の理由別長期欠席者数

単位：人・%

区分	本 県					全 国				
	計	病気	経済的 理由	不登校	その他	計	病気	経済的 理由	不登校	その他
21年 度間	636 (0.49)	169 (0.13)	- (-)	403 (0.31)	64 (0.05)	52,437 (0.74)	19,357 (0.27)	67 (0.00)	22,327 (0.32)	10,686 (0.15)
22年 度間	681 (0.54)	173 (0.14)	- (-)	451 (0.36)	57 (0.05)	52,594 (0.75)	19,611 (0.28)	43 (0.00)	22,463 (0.32)	10,477 (0.15)
対前年度 増減率	7.1	2.4	...	11.9	△10.9	0.3	1.3	△35.8	0.6	△2.0

(注) 「長期欠席者」とは、平成23年3月31日現在の在学者のうち、平成22年4月1日から平成23年3月31日までの1年間に連続又は断続して30日以上欠席した者をいう。
各年度の下段にある()内の数値は、当該年度の児童数（5月1日現在）に対する比率である。

(3) 中学校

ア 学校数（第6表）

学校数は、前年度と同数の242校（国立3校、公立本校234校、同分校1校、私立4校）となった。

学校類型別でみると、複式学級のある学校は4校、複式学級のみ学校は0校となった。また、特別支援学級のある学校は200校となった。

学級数別学校数は、11学級以下の学校が166校（構成比68.6%）となった。

中高一貫教育を行う学校は、併設型が4校（公立1校、私立3校）、連携型が0校となった。

（注）「中高一貫教育を行う学校」には、正規の手続を行った学校のみが該当する。実態として中高一貫教育を行っていても、正規の手続を経ていない学校は該当しない。

「併設型」とは、学校教育法第71条の規定により、高等学校入学者選抜を行わずに、同一の設置者による中学校と高等学校を接続する形態をいう。

「連携型」とは、学校教育法施行規則第75条及び第87条の規定により、簡便な高等学校入学者選抜を行い、同一または異なる設置者による中学校と高等学校を接続する形態をいう。

第6表 中学校の学校数、類型別・学級数別学校数

単位：校

区分 年度	学校数			類型別学校数			学級数別学校数					
	計	本校	分校	複式学級 のある 学 校	複式学級 の み の 学 校	特 別 支 援 学 級 の 有 る 学 校	2学級 以下	3～11 学級	12～18 学級	19～24 学級	25～30 学級	31学級 以上
19年度	247	246	1	4	-	173	6	166	58	17	-	-
20年度	244	243	1	3	-	182	4	164	58	17	1	-
21年度	244	243	1	5	-	186	6	158	63	16	1	-
22年度	242	241	1	5	-	193	6	160	63	10	3	-
23年度	242	241	1	4	-	200	6	160	61	11	4	-

イ 学級数（第7表）

学級数は、前年度より17学級増加し2,327学級となった。

収容人員別学級数は、31人～35人の学級が714学級で最も多いが、前年度より49学級減少した。

第7表 中学校の収容人員別学級数

単位：学級

区分 年度	計	7人以下	8～12人	13～20人	21～25人	26～30人	31～35人	36～40人	41～45人	46人以上
19年度	2,372	255	11	47	157	304	813	778	7	-
20年度	2,351	268	15	46	170	302	787	752	11	-
21年度	2,335	292	21	45	165	333	762	704	13	-
22年度	2,310	309	27	42	170	362	763	628	9	-
23年度	2,327	324	34	48	158	393	714	641	15	-

ウ 生徒数（第8表）

生徒数は、前年度より171人減少し65,663人（男33,687人、女31,976人）、うち特別支援学級生徒数は124人増加し1,241人となった。

1校当たりの生徒数は、前年度より0.7人減少し271.3人で、全国平均（332.4人）を61.1人下回った。

1学級当たりの生徒数は、前年度より0.3人減少し28.2人で、全国平均（29.2人）を1.0人下回った。

エ 教員数（本務者）（第8表）

教員数は、前年度より20人増加し5,155人（男2,993人、女2,162人）となった。

第8表 中学校の生徒数、教員数（本務者）

単位：人

区分 年度	生徒数				教員数（本務者）		
	計	うち特別 支援学級 生徒数	男	女	計	男	女
19年度	70,467	740	36,251	34,216	5,268	3,056	2,212
20年度	69,161	877	35,506	33,655	5,219	3,035	2,184
21年度	67,776	1,021	34,816	32,960	5,203	3,006	2,197
22年度	65,834	1,117	33,784	32,050	5,135	2,972	2,163
23年度	65,663	1,241	33,687	31,976	5,155	2,993	2,162

オ 長期欠席者数（前年度間30日以上欠席者）（第9表）

平成22年度間の長期欠席者数は、前年度より43人減少し1,865人（中学校1,839人、中等教育学校前期課程26人）で、うち「不登校」は53人減少し1,720人（中学校1,696人、中等教育学校前期課程24人）となった。また、「不登校」の生徒数に対する比率は、0.02ポイント低下し2.54%で、全国平均（2.73%）を0.19ポイント下回った。

第9表 中学校（中等教育学校前期課程を含む）の理由別長期欠席者数

単位：人・%

区分	本 県					全 国				
	計	病気	経済的 理由	不登校	その他	計	病気	経済的 理由	不登校	その他
21年 度間	1,908 (2.75)	113 (0.16)	- (-)	1,773 (2.56)	22 (0.03)	128,426 (3.55)	17,289 (0.48)	137 (0.00)	100,105 (2.77)	10,895 (0.30)
22年 度間	1,865 (2.76)	115 (0.17)	- (-)	1,720 (2.54)	30 (0.04)	124,776 (3.49)	16,810 (0.47)	86 (0.00)	97,428 (2.73)	10,452 (0.29)
対前年度 増減率	△ 2.3	1.8	…	△ 3.0	36.4	△ 2.8	△ 2.8	△ 37.2	△ 2.7	△ 4.1

(注) 「長期欠席者」とは、平成23年3月31日現在の在学者のうち、平成22年4月1日から平成23年3月31日までの1年間に連続又は断続して30日以上欠席した者をいう。

各年度の下段にある()内の数値は、当該年度の生徒数（5月1日現在）に対する比率である。

(4) 高等学校（通信制を除く）

ア 学校数

学校数は、前年度と同数の107校（公立本校90校、同分校2校、私立15校）となった。

課程別では、全日制独立校98校、定時制独立校8校、全日制と定時制の両方を設置している併置校が1校となった。また、専攻科のある学校は1校となった。

中高一貫教育を行う学校は、併設型が4校（公立1校、私立3校）、連携型が0校となった。

イ 生徒数（第2図）

生徒数は、前年度より1,189人減少し64,974人（男32,931人、女32,043人）、うち本科の生徒数は64,911人、専攻科の生徒数は63人となった。

課程別では、全日制が1,142人減少し62,399人（本科62,336人、専攻科63人）、定時制が47人減少し2,575人（本科のみ）となった。

本科の生徒数を学科別にみると、普通科が46,347人（構成比71.4%）で最も多く、次いで総合学科5,563人（同8.6%）、工業科4,598人（同7.1%）、商業科3,419人（同5.3%）、農業科2,235人（同3.4%）等となった。

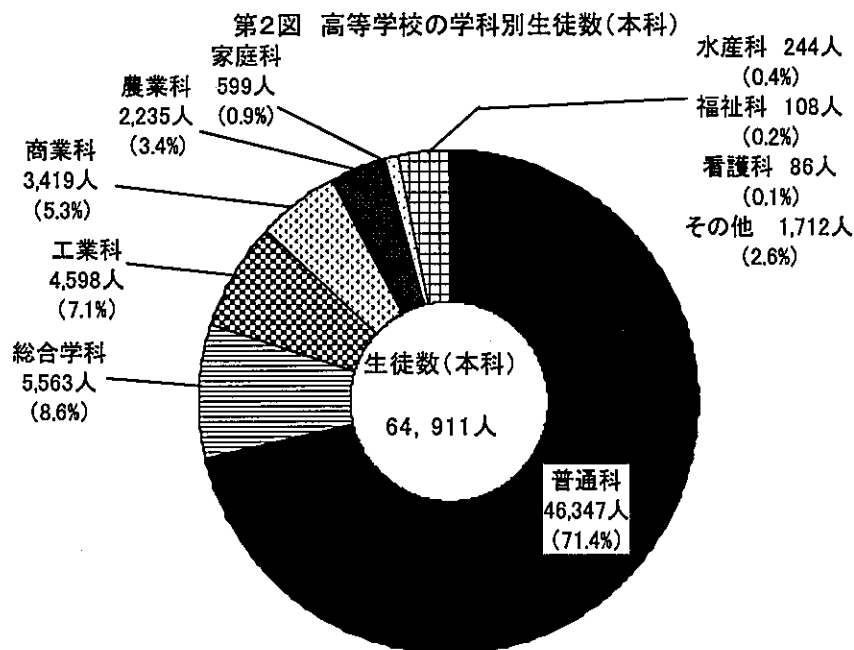

ウ 入学者数（本科）

入学者数は、前年度より1,532人減少し21,157人（男10,742人、女10,415人）、うち全日制への入学者数は1,504人減少し20,373人、定時制への入学者数は28人減少し784人となった。

エ 教員数（本務者）

教員数は、前年度より95人減少し4,763人（男3,287人、女1,476人）、うち全日制の教員数は93人減少し4,480人、定時制の教員数は2人減少し283人となった。

(5) 中等教育学校

ア 学校数

学校数は、前年度と同数の7校（公立本校7校）となった。

イ 生徒数

生徒数は、前年度より368人増加し3,099人（男1,236人、女1,863人）、うち前期課程の生徒数は112人増加し1,912人（男749人、女1,163人）、後期課程の生徒数は256人増加し1,187人（男487人、女700人）となった。

ウ 教員数（本務者）

教員数は、前年度より22人増加し213人（男147人、女66人）となった。

(6) 特別支援学校

ア 学校数

学校数は、廃校2校（公立分校2校）、新設3校（公立本校3校）で、前年度より1校増加し30校（国立1校、公立本校24校、同分校5校）となった。

イ 在学者数（第3図）

在学者数は、前年度より104人増加し2,292人（男1,466人、女826人）となった。

在学者数を通学状況別にみると、家庭から通学している者が1,781人（構成比77.7%）で最も多く、次いで寄宿舍346人（同15.1%）、児童福祉施設114人（同5.0%）、国立療養所重心病棟18人（同0.8%）、その他の医療機関33人（同1.4%）となった。

第3図 特別支援学校の通学状況別在学者数

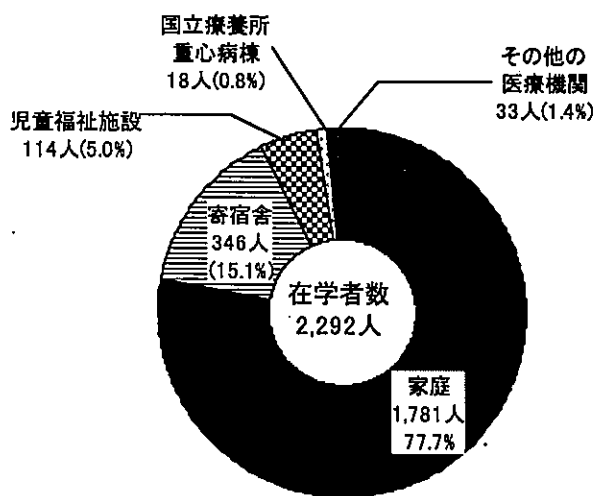

ウ 教員数（本務者）

教員数は、前年度より40人増加し1,470人（男541人、女929人）となった。

教員1人当たりの在学者数は、前年度より0.1人増加し1.6人で、全国平均（1.7人）を0.1人下回った。

(7) 専修学校

ア 学校数

学校数は、新設1校(私立1校)で、前年度より1校増加し80校(公立3校、私立77校)となった。

イ 生徒数(第4図)

生徒数は、前年度より387人増加し16,177人(男7,253人、女8,924人)、うち高等課程の生徒数は1人増加し120人(男104人、女16人)、専門課程の生徒数は389人増加し15,226人(男6,560人、女8,666人)、一般課程の生徒数は3人減少し831人(男589人、女242人)となった。

生徒数を分野別にみると、「文化・教養関係」が4,136人(構成比25.6%)で最も多く、次いで「医療関係」3,237人(同20.0%)、「衛生関係」2,735人(同16.9%)、「工業関係」2,091人(同12.9%)、「教育・社会福祉関係」1,886人(同11.7%)、「商業実務関係」1,580人(同9.8%)等となった。

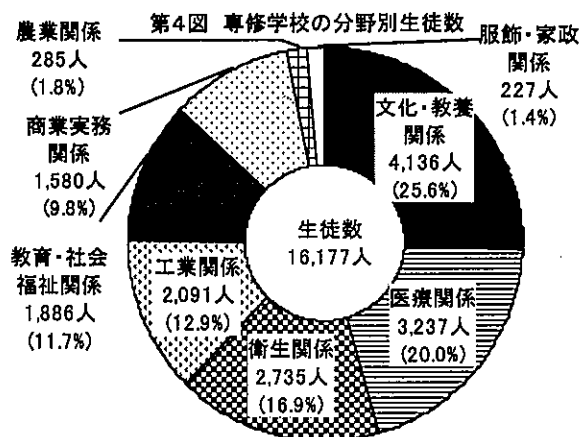

ウ 入学者数

入学者数は、前年度より211人減少し7,714人(男3,595人、女4,119人)、うち平成23年3月に中学校を卒業した者は35人、高等学校を卒業した者は5,655人となった。

エ 卒業者数(前年度間卒業者)

平成22年度間の卒業者数は、前年度より28人増加し6,766人(男3,160人、女3,606人)、うち関係分野に就職した者は4,209人、その他の分野に就職した者は486人となった。

オ 教員数(本務者)

教員数は、前年度より21人増加し974人(男505人、女469人)となった。

(8) 各種学校

ア 学校数

学校数は、前年度と同数の8校(私立8校)となった。

イ 生徒数

生徒数は、前年度より6人減少し149人(男41人、女108人)となった。

ウ 入学者数

入学者数は、前年度より8人増加し84人(男21人、女63人)となった。

エ 卒業者数(前年度間卒業者)

平成22年度間の卒業者数は、前年度より1人減少し58人(男20人、女38人)となった。

オ 教員数（本務者）

教員数は、前年度より2人減少し20人（男8人、女12人）となった。

2 学校通信教育調査（高等学校）

ア 学校数

学校数は、前年度と同数の5校（公立2校、私立3校）となった。

イ 生徒数（定時制課程からの併修者を除く）

生徒数は、前年度より30人増加し3,852人（男2,106人、女1,746人）となった。

ウ 入学者数（本科）

入学者数は、前年度より87人減少し782人（男425人、女357人）となった。

エ 退学者数（本科）

退学者数（平成22年4月1日から平成23年3月31日までの1年間）は、前年度より27人減少し178人（男95人、女83人）となった。

オ 教員数（本務者）

教員数は、前年度より3人増加し81人（男46人、女35人）となった。

3 不就学学齢児童生徒調査（第10表）

ア 就学免除者

就学免除者は、前年度と同数の2人となった。

イ 就学猶予者

就学猶予者は、前年度と同数の4人となった。

ウ 1年以上居所不明者数

1年以上居所不明者数は、前年度より1人増加し2人となった。

エ 学齢児童生徒死亡者数（前年度間）

平成22年度間の学齢児童生徒死亡者数は、前年度より3人増加し12人となった。

第10表 不就学学齢児童生徒数

単位：人

区分 年度	就学免除者			就学猶予者			1年以上居所不明者数			学齢児童生徒死亡者数		
	計	6~11歳	12~14歳	計	6~11歳	12~14歳	計	6~11歳	12~14歳	計	6~11歳	12~14歳
19年度	3	3	-	6	6	-	2	2	-	11	9	2
20年度	2	2	-	3	2	1	1	1	-	7	3	4
21年度	2	2	-	6	5	1	1	1	-	5	2	3
22年度	2	1	1	4	3	1	1	1	-	9	7	2
23年度	2	1	1	4	3	1	2	2	-	12	7	5

4 学校施設調査（専修学校、各種学校以外は、私立のみの集計である。）

ア 学校建物面積

幼稚園、中学校、高等学校、専修学校は前年度より増加した。また、各種学校は前年度と同じであった。

イ 学校土地面積

幼稚園、高等学校、専修学校は前年度より増加した。また、中学校、各種学校は前年度と同じであった。

5 卒業後の状況調査

(1) 中学校卒業生

ア 卒業生数（第11表）

平成23年3月の中学校卒業生数は、前年より1,666人減少し21,943人（男11,264人、女10,679人）となった。

イ 卒業生の状況（第11表）

卒業生を状況別にみると、「高等学校等進学者」21,812人（構成比99.4%）、「専修学校（高等課程）進学者」14人（同0.1%）、「専修学校（一般課程）等進学者」2人（同0.0%）、「公共職業能力開発施設等入学者」2人（同0.0%）、「就職者（左記に含まれる者を除く）」16人（同0.1%）、「左記以外の者」95人（同0.4%）、「不詳・死亡の者」2人（同0.0%）となった。

第11表 状況別卒業生数（中学校）

単位：人・%

区分	卒業生数		高等学校等進学者(A)		専修学校(高等課程)進学者(B)		専修学校(一般課程)等進学者(C)		公共職業能力開発施設等入学者(D)		就職者(左記A~Dを除く)		左記以外の者		不詳・死亡	
		構成比		構成比		構成比		構成比		構成比		構成比		構成比		構成比
各年3月																
19年3月	24,333	100.0	24,098	99.0	4	0.0	8	0.0	11	0.0	46	0.2	165	0.7	1	0.0
20年3月	23,257	100.0	23,053	99.1	7	0.0	6	0.0	20	0.1	37	0.2	133	0.6	1	0.0
21年3月	23,525	100.0	23,301	99.0	2	0.0	4	0.0	13	0.1	43	0.2	161	0.7	1	0.0
22年3月	23,609	100.0	23,437	99.3	6	0.0	8	0.0	5	0.0	35	0.1	117	0.5	1	0.0
23年3月	21,943	100.0	21,812	99.4	14	0.1	2	0.0	2	0.0	16	0.1	95	0.4	2	0.0

つづき

単位：人・%

区分	就職者総数		高等学校等進学率		専修学校(高等課程)進学率		就職率	
	(A)~(D)のうち就職している者		本県	全国	本県	全国	本県	全国
各年3月								
19年3月	47	1	99.0	97.7	0.0	0.3	0.2	0.7
20年3月	39	2	99.1	97.8	0.0	0.2	0.2	0.7
21年3月	46	3	99.0	97.9	0.0	0.2	0.2	0.5
22年3月	37	2	99.3	98.0	0.0	0.2	0.2	0.4
23年3月	18	2	99.4	98.2	0.1	0.2	0.1	0.4

- (注) 1 「高等学校等進学者」とは、高等学校（通信制課程を含む）、中等教育学校後期課程、特別支援学校高等部及び高等専門学校へ進学した者である。また、進学しかつ就職した者を含む。
 2 「専修学校（一般課程）等進学者」とは、専修学校（一般課程）及び各種学校へ入学した者である。
 3 「就職率」とは、卒業生のうち「就職者（左記A~Dを除く）」及び「(A)~(D)のうち就職している者」の占める比率である。
 4 「左記以外の者」とは、家事手伝いをしている者、外国の高等学校等に入学した者又は(A)~(D)の各項目及び「就職者」に該当しない者で進路が未定であることが明らかな者である。

ウ 高等学校等進学者（第11表）

高等学校等進学者は、前年より1,625人減少し21,812人（男11,181人、女10,631人）となった。

高等学校等進学率は、前年より0.1ポイント上昇し99.4%（男99.3%、女99.6%）で、全国平均（98.2%）を1.2ポイント上回った。

エ 就職状況（第11表、第12表、第13表）

就職者総数は、前年より19人減少し18人（男16人、女2人）となった。

就職率は、前年より0.1ポイント低下し0.1%（男0.1%、女0.0%）で、全国平均（0.4%）を0.3ポイント下回った。

就職者総数を産業別にみると、「第2次産業」が13人（構成比72.2%）で最も多く、次いで「第3次産業」5人（同27.8%）となった。

県外へ就職した者は、前年より4人減少し1人で、就職者総数の5.6%を占めており、前年度より7.9ポイント低下した。

第12表 産業別就職者数（中学校）

単位：人・%

区分 各年3月	就職者総数		第1次産業		第2次産業		第3次産業		左記以外のもの	
		構成比		構成比		構成比		構成比		構成比
19年3月	47	100.0	2	4.3	20	42.6	21	44.7	4	8.5
20年3月	39	100.0	1	2.6	24	61.5	14	35.9	-	-
21年3月	46	100.0	2	4.3	27	58.7	15	32.6	2	4.3
22年3月	37	100.0	2	5.4	18	48.6	14	37.8	3	8.1
23年3月	18	100.0	-	-	13	72.2	5	27.8	-	-

- (注) 1 「第1次産業」とは、日本標準産業分類において「農業、林業」、「漁業」に分類されるものである。
 2 「第2次産業」とは、日本標準産業分類において「鉱業、採石業、砂利採取業」、「建設業」、「製造業」に分類されるものである。
 3 「第3次産業」とは、日本標準産業分類において「電気・ガス・熱供給・水道業」、「情報通信業」、「運輸業、郵便業」、「卸売業、小売業」、「金融業、保険業」、「不動産業、物品賃貸業」、「学術研究、専門・技術サービス業」、「宿泊業、飲食サービス業」、「生活関連サービス業、娯楽業」、「教育、学習支援業」、「医療、福祉」、「複合サービス事業」、「サービス業（他に分類されないもの）」、「公務（他に分類されるものを除く）」に分類されるものである。
 4 「左記以外のもの」とは、日本標準産業分類において「分類不能の産業」に分類されるもの及び就職先の産業別が不明の者である。

第13表 県内・県外別就職者数（中学校）

単位：人・%

区分 各年3月	就職者総数		県内		県外	
		構成比		構成比		構成比
19年3月	47	100.0	33	70.2	14	29.8
20年3月	39	100.0	34	87.2	5	12.8
21年3月	46	100.0	40	87.0	6	13.0
22年3月	37	100.0	32	86.5	5	13.5
23年3月	18	100.0	17	94.4	1	5.6

(2) 高等学校卒業生

ア 卒業生数（第14表）

平成23年3月の高等学校卒業生数は、前年より908人減少し20,756人（男10,576人、女10,180人）となった。

イ 卒業生の状況（第14表）

卒業生を状況別にみると、「大学等進学者」9,814人（構成比47.3%）、「専修学校（専門課程）進学者」5,317人（同25.6%）、「専修学校（一般課程）等進学者」966人（同4.7%）、「公共職業能力開発施設等入学者」268人（同1.3%）、「就職者（左記に含まれる者を除く）」3,463人（同16.7%）、「一時的な仕事に就いた者」206人（同1.0%）、「左記以外の者」721人（同3.5%）、「不詳・死亡の者」1人（同0.0%）となった。

第14表 状況別卒業生数（高等学校）

単位：人・%

区分	卒業生数		大学等進学者(A)		専修学校(専門課程)進学者(B)		専修学校(一般課程)等進学者(C)		公共職業能力開発施設等入学者(D)		就職者(左記A~Dを除く)		一時的な仕事に就いた者		左記以外の者		不詳・死亡		
	数	構成比	数	構成比	数	構成比	数	構成比	数	構成比	数	構成比	数	構成比	数	構成比	数	構成比	
各年3月																			
19年3月	23,714	100.0	11,197	47.2	5,660	23.9	971	4.1	293	1.2	4,563	19.2	176	0.7	853	3.6	1	0.0	
20年3月	22,740	100.0	11,064	48.7	5,275	23.2	814	3.6	256	1.1	4,482	19.7	152	0.7	688	3.0	9	0.0	
21年3月	21,701	100.0	10,574	48.7	4,908	22.6	886	4.1	261	1.2	4,095	18.9	110	0.5	865	4.0	2	0.0	
22年3月	21,664	100.0	10,432	48.2	5,568	25.7	965	4.5	300	1.4	3,397	15.7	212	1.0	789	3.6	1	0.0	
23年3月	20,756	100.0	9,814	47.3	5,317	25.6	966	4.7	268	1.3	3,463	16.7	206	1.0	721	3.5	1	0.0	

つづき

単位：人・%

区分	就職者総数		大学等進学者率		専修学校(専門課程)進学者率		就職率	
	数	(A)~(D)のうち就職している者	本県	全国	本県	全国	本県	全国
各年3月								
19年3月	4,581	18	47.2	51.2	23.9	16.8	19.3	18.5
20年3月	4,494	12	48.7	52.8	23.2	15.3	19.8	19.0
21年3月	4,104	9	48.7	53.9	22.6	14.7	18.9	18.2
22年3月	3,412	15	48.2	54.3	25.7	15.9	15.7	15.8
23年3月	3,473	10	47.3	53.9	25.6	16.2	16.7	16.3

- (注) 1 「大学等進学者」とは、大学・短期大学（通信教育部を含む）、高等学校（専攻科）及び特別支援学校高等部（専攻科）へ進学した者である。また、進学しかつ就職した者を含む。
- 2 「専修学校（一般課程）等進学者」とは、専修学校（一般課程）及び各種学校へ入学した者である。
- 3 「就職率」とは、卒業者のうち「就職者（左記A~Dを除く）」及び「(A)~(D)のうち就職している者」の占める比率である。
- 4 「一時的な仕事に就いた者」とは、アルバイト、パート等で臨時的な収入を目的とする仕事に就いた者である。
- 5 「左記以外の者」とは、家事手伝いをしている者、外国の大学等に入学した者又は(A)~(D)の各項目、「就職者」及び「一時的な仕事に就いた者」に該当しない者で進路が未定であることが明らかな者である。

ウ 大学等進学者（第14表、第15表、第16表）

大学等進学者は、前年より618人減少し9,814人（男5,084人、女4,730人）となった。

大学等進学率は、前年より0.9ポイント低下し47.3%（男48.1%、女46.5%）で、全国平均（53.9%）を6.6ポイント下回った。

大学等進学者を進学先別にみると、「大学（学部）」8,589人（全卒業者数の41.4%）、「短期大学（本科）」1,070人（同5.2%）等となった。

平成23年3月に高等学校を卒業した者のうち、「大学（学部）」への入学を志願した者は10,129人で、志願率は前年より0.3ポイント上昇し48.8%となった。また、「短期大学（本科）」への入学を志願した者は1,113人で、志願率は前年より0.3ポイント低下し5.4%となった。

第15表 大学等進学者の進学先別内訳（高等学校）

単位：人・%

区分 各年3月	大学 (学部)		短期大学 (本科)		大学・短期 大学の通信 教育部	大学・短期 大学(別科)	高等学校 (専攻科)	特別支援 学校 (専攻科)
	全卒業者数 に占める 比率		全卒業者数 に占める 比率					
19年3月	9,329	39.3	1,733	7.3	99	-	36	-
20年3月	9,279	40.8	1,649	7.3	105	-	31	-
21年3月	9,184	42.3	1,231	5.7	123	2	34	-
22年3月	9,105	42.0	1,187	5.5	101	1	38	-
23年3月	8,589	41.4	1,070	5.2	127	1	27	-

第16表 大学（学部）・短期大学（本科）への入学志願者数（高等学校）

単位：人・%

区分 各年3月	本年3月卒業者 (現役)				前年3月卒業者 (1浪)		前々年3月以前卒業者 (2浪以上)	
	大学(学部)		短期大学(本科)		大学 (学部)	短期大学 (本科)	大学 (学部)	短期大学 (本科)
	志願率		志願率					
19年3月	10,760	45.4	1,851	7.8	1,039	50	174	18
20年3月	10,450	46.0	1,753	7.7	921	14	148	8
21年3月	10,587	48.8	1,272	5.9	766	17	131	2
22年3月	10,502	48.5	1,230	5.7	822	5	160	1
23年3月	10,129	48.8	1,113	5.4	946	8	122	-

エ 専修学校（専門課程）進学者（第14表）

専修学校（専門課程）進学者は、前年より251人減少し5,317人（男2,125人、女3,192人）となった。

専修学校（専門課程）進学率は、前年より0.1ポイント低下し25.6%（男20.1%、女31.4%）で、全国平均（16.2%）を9.4ポイント上回った。

才 就職状況（第14表、第17表、第18表、第5図、第6図）

就職者総数は、前年より61人増加し3,473人（男2,045人、女1,428人）となった。

就職率は、前年より1.0ポイント上昇し16.7%（男19.3%、女14.0%）で、全国平均（16.3%）を0.4ポイント上回った。

就職者総数を産業別にみると、「製造業」が1,497人（構成比43.1%）で最も多く、次いで「宿泊業，飲食サービス業」340人（同9.8%）、「卸売業，小売業」334人（同9.6%）、「建設業」310人（同8.9%）、「医療，福祉」245人（同7.1%）、「公務（他に分類されるものを除く）」175人（同5.0%）、「生活関連サービス業，娯楽業」118人（同3.4%）、「運輸業，郵便業」116人（同3.3%）、「サービス業（他に分類されないもの）」87人（同2.5%）「電気・ガス・熱供給・水道業」63人（同1.8%）等となった。

就職者総数を職業別にみると、「生産工程従事者」が1,491人（構成比42.9%）で最も多く、次いで「サービス職業従事者」607人（同17.5%）、「建設・採掘従事者」296人（同8.5%）、「事務従事者」258人（同7.4%）、「販売従事者」257人（同7.4%）、「専門的・技術的職業従事者」191人（同5.5%）、「保安職業従事者」142人（同4.1%）、「輸送・機械運転従事者」127人（同3.7%）、「運搬・清掃等従事者」45人（同1.3%）等となった。

県外へ就職した者は、前年より9人増加し295人で、就職者総数の8.5%を占めており、前年より0.1ポイント上昇した。また、県外就職者を就職先の都道府県別にみると、東京都が131人（就職者総数の3.8%）で最も多く、次いで埼玉県37人（同1.1%）、神奈川県36人（同1.0%）等となった。

第5図 産業別就職者数(高等学校)

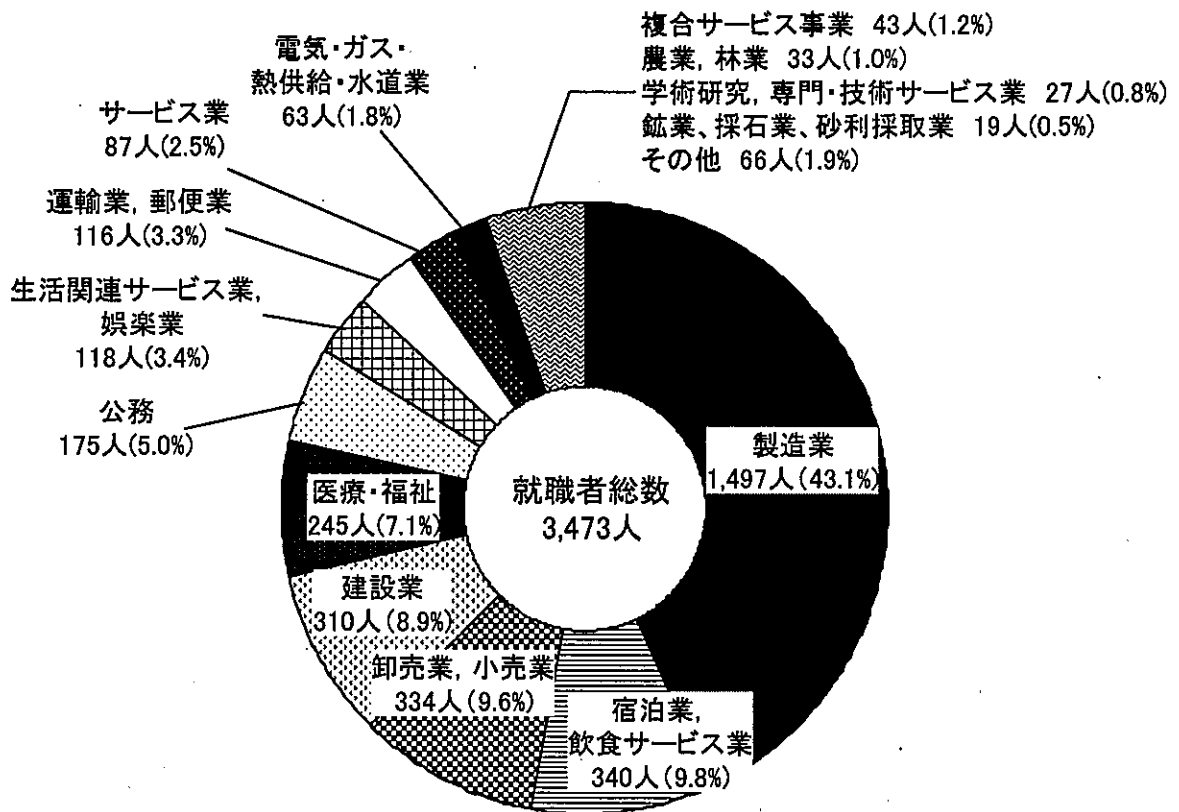

第6表 職業別就職者数(高等学校)

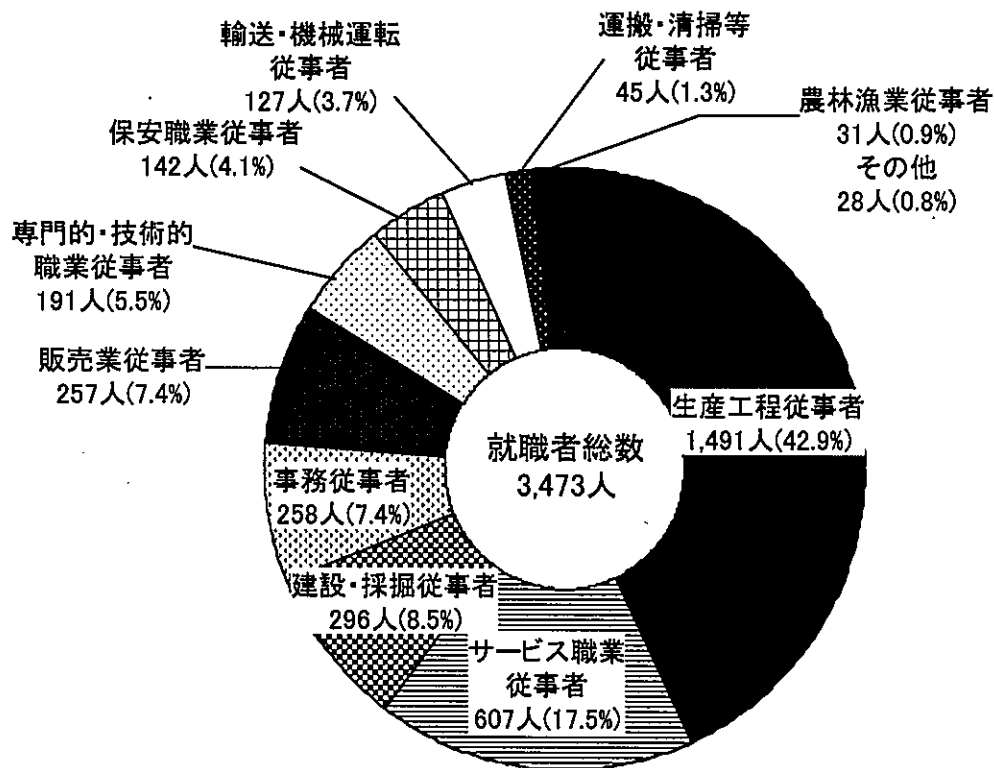

第17表 県内・県外別就職者数(高等学校)

単位：人・%

区分	就職者総数		県内		県外	
	人数	構成比	人数	構成比	人数	構成比
各年3月						
19年3月	4,581	100.0	4,138	90.3	443	9.7
20年3月	4,494	100.0	4,074	90.7	420	9.3
21年3月	4,104	100.0	3,737	91.1	367	8.9
22年3月	3,412	100.0	3,126	91.6	286	8.4
23年3月	3,473	100.0	3,178	91.5	295	8.5

第18表 県外就職者の就職先都道府県別内訳(高等学校)

単位：人・%

区分	県外就職者総数		就職先							
			東京都		埼玉県		神奈川県		左記以外の道府県	国外・不詳
	人数	比率	人数	比率	人数	比率	人数	比率		
各年3月										
19年3月	443	9.7	204	4.5	54	1.2	38	0.8	144	3
20年3月	420	9.3	205	4.6	33	0.7	49	1.1	123	10
21年3月	367	8.9	172	4.2	32	0.8	59	1.4	103	1
22年3月	286	8.4	120	3.5	41	1.2	46	1.3	79	-
23年3月	295	8.5	131	3.8	37	1.1	36	1.0	87	4

(3) 高等学校（通信制）卒業生

ア 卒業生数（第19表）

平成22年度間の高等学校（通信制）卒業生数は、前年度より34人増加し648人（男310人、女338人）となった。

イ 卒業生の状況（第19表）

卒業生を状況別にみると、「大学等進学者」91人（構成比14.0%）、「専修学校（専門課程）進学者」172人（同26.5%）、「専修学校（一般課程）等進学者」19人（同2.9%）、「公共職業能力開発施設等入学者」5人（同0.8%）、「就職者（左記に含まれる者を除く）」83人（同12.8%）、「左記以外の者」278人（同42.9%）となった。

第19表 状況別卒業生数（高等学校通信制）

単位：人・%

区分 各年度間	卒業生数		大学等 進学者 (A)		専修学校 (専門課程) 進学者(B)		専修学校 (一般課程) 等進学者(C)		公共職業能力 開発施設等 入学者(D)		就職者 (左記A～ Dを除く)		左記以外 の者		不詳・ 死亡	
		構成 比		構成 比		構成 比		構成 比		構成 比		構成 比		構成 比		構成 比
18年度間	533	100.0	44	8.3	151	28.3	1	0.2	6	1.1	112	21.0	219	41.1	-	-
19年度間	513	100.0	70	13.6	87	17.0	15	2.9	10	1.9	105	20.5	226	44.1	-	-
20年度間	599	100.0	86	14.4	135	22.5	17	2.8	12	2.0	99	16.5	250	41.7	-	-
21年度間	614	100.0	85	13.8	152	24.8	14	2.3	4	0.7	75	12.2	284	46.3	-	-
22年度間	648	100.0	91	14.0	172	26.5	19	2.9	5	0.8	83	12.8	278	42.9	-	-

つづき

単位：人・%

区分 各年度間	就職者総数		大学等 進学率		専修学校 (専門課程) 進学率		就職率	
		(A)～(D)の うち就職 している者	本県	全国	本県	全国	本県	全国
18年度間	112	-	8.3	15.3	28.3	18.3	21.0	16.5
19年度間	105	-	13.6	17.1	17.0	17.8	20.5	17.4
20年度間	99	-	14.4	18.6	22.5	19.1	16.5	15.0
21年度間	76	1	13.8	18.5	24.8	20.6	12.4	13.2
22年度間	84	1	14.0	18.0	26.5	20.2	13.0	13.0

- (注) 1 「大学等進学者」とは、大学・短期大学（通信教育部を含む）、高等学校（専攻科）及び特別支援学校高等部（専攻科）へ進学した者である。また、進学しかつ就職した者を含む。
- 2 「専修学校（一般課程）等進学者」とは、専修学校（一般課程）及び各種学校へ入学した者である。
- 3 「就職率」とは、卒業生のうち「就職者（左記A～Dを除く）」及び「(A)～(D)のうち就職している者」の占める比率である。
- 4 「左記以外の者」とは、家事手伝いをしている者、外国の大学等に入学した者又は(A)～(D)の各項目及び「就職者」に該当しない者で進路が未定であることが明らかな者である。

(4) 中等教育学校卒業生

ア 前期課程修了者（第20表）

平成23年3月の前期課程修了者数は、前年より94人増加し521人（男222人、女299人）となった。

高等学校等進学者は、前年より92人増加し519人（男220人、女299人）、うち中等教育学校（後期課程）進学者は496人（男213人、女283人）となった。

高等学校等進学率は、前年より0.4ポイント低下し99.6%（男99.1%、女100.0%）で、全国平均（99.5%）を0.1ポイント上回った。

第20表 状況別修了者数（中等教育学校【前期課程】）

単位：人

区分	修了者数	高等学校等進学者	専修学校(高等課程)進学者	専修学校(一般課程)等入学者	公共職業能力開発施設等入学者	就職者	左記以外の者	不詳・死亡
各年3月								
22年3月	427	427	-	-	-	-	-	-
23年3月	521	519	-	-	-	1	1	-

イ 後期課程卒業生（第21表）

平成23年3月の後期課程卒業生数は、前年より62人増加し212人（男79人、女133人）となった。

大学等進学者は、前年より46人増加し171人（男61人、女110人）となった。

大学等進学率は、前年より2.6ポイント低下し80.7%（男77.2%、女82.7%）で、全国平均（75.0%）を5.7ポイント上回った。

「専修学校（専門課程）進学者」は、12人（男3人、女9人）となった。また、「専修学校（一般課程）等入学者」は、18人（男7人、女11人）となった。

「公共職業能力開発施設等入学者」は、1人（男1人）となった。

「就職者」は、5人（男3人、女2人）となった。

「左記以外の者」は、5人（男4人、女1人）となった。

第21表 状況別卒業生数（中等教育学校【後期課程】）

単位：人

区分	卒業生数	大学等進学者	専修学校(専門課程)進学者	専修学校(一般課程)等入学者	公共職業能力開発施設等入学者	就職者	一時的な仕事に就いた者	左記以外の者	不詳・死亡
各年3月									
22年3月	150	125	8	8	1	6	-	2	-
23年3月	212	171	12	18	1	5	-	5	-

(5) 特別支援学校卒業生

ア 中学部卒業生（第22表）

平成23年3月の中学部卒業生数は、前年より7人増加し177人（男110人、女67人）となった。

「高等学校等進学者」は、前年より11人増加し177人（男110人、女67人）、うち「特別支援学校高等部（本科）進学者」は171人（男107人、女64人）となった。

第22表 状況別卒業生数（特別支援学校【中学部】）

単位：人

区分 各年3月	卒業生数	高等学校 等進学者	専修学校 (高等課程) 進学者	専修学校 (一般課程) 等入学者	公共職業能 力開発施設 等入学者	就職者	左記以外 の者	不詳 ・ 死亡
22年3月	170	166	-	-	-	-	3	1
23年3月	177	177	-	-	-	-	-	-

イ 高等部卒業生（第23表）

平成23年3月の高等部卒業生数は、前年より29人増加し319人（男209人、女110人）となった。

「大学等進学者」は、前年より2人増加し6人（男4人、女2人）、うち「特別支援学校高等部（専攻科）進学者」は5人（男3人、女2人）となった。

「専修学校（専門課程）進学者」は、前年より1人減少し1人（女1人）となった。また、「専修学校（一般課程）進学者」は、前年より2人増加し2人（男2人）となった。

「公共職業能力開発等入学者」は、前年より5人増加し10人（男9人、女1人）となった。

「就職者」は、前年より18人増加し66人（男44人、女22人）となった。

「左記以外の者」は、前年より3人増加し234人（男150人、女84人）、うち「社会福祉施設等入所者・通所者」は222人（男143人、女79人）となった。

第23表 状況別卒業生数（特別支援学校【高等部】）

単位：人

区分 各年3月	卒業生数	大学等 進学者	専修学校 (専門課程) 進学者	専修学校 (一般課程) 等入学者	公共職業能 力開発施設 等入学者	就職者	左記以外 の者	不詳 ・ 死亡
22年3月	290	4	2	-	5	48	231	-
23年3月	319	6	1	2	10	66	234	-

Ⅲ 統 計 表

総括表

区分	合計(国・公・私立計)					国立					公立					私立								
	学校数		学級数	児童・生徒数等	教員数(本務者)	職員数(本務者)	学校数		学級数	児童・生徒数等	教員数(本務者)	職員数(本務者)	学校数		学級数	児童・生徒数等	教員数(本務者)	職員数(本務者)	学校数		学級数	児童・生徒数等	教員数(本務者)	職員数(本務者)
	本校	分校					本校	分校					本校	分校					本校	分校				
幼稚園	157	-	844	15,572	1,415	396	2	-	6	133	10	1	42	-	164	2,710	241	38	113	-	674	12,729	1,164	357
小学校	529	2	5,611	124,116	8,678	1,952	3	-	39	1,412	61	13	526	2	5,572	122,704	8,617	1,939	-	-	-	-	-	-
中学校	241	1	2,327	65,663	5,155	828	3	-	27	1,074	52	3	234	1	2,280	63,877	5,056	825	4	-	20	712	47	-
高等学校	105	2	1,420	64,974	4,763	856	-	-	...	-	-	-	90	2	1,420	53,253	4,030	731	15	-	...	11,721	733	125
全日制	97	1	1,330	62,399	4,480	819	-	-	...	-	-	-	82	1	1,330	50,678	3,747	694	15	-	...	11,721	733	125
定時制	7	1	90	2,575	283	37	-	-	...	-	-	-	7	1	90	2,575	283	37	-	-	...	-	-	-
併置校	1	-	-	-	1	-	-	-
高等学校 通信制	5	-	...	3,852	81	8	-	-	...	-	-	-	2	-	...	2,904	35	-	3	-	...	948	46	8
中等教育 学校	7	-	81	3,099	213	27	-	-	-	-	-	-	7	-	81	3,099	213	27	-	-	-	-	-	-
前期課程	49	1,912	-	-	49	1,912	-	-
後期課程	32	1,187	-	-	32	1,187	-	-
特別支援 学校	25	5	576	2,292	1,470	375	1	-	9	65	29	2	24	5	567	2,227	1,441	373	-	-	-	-	-	-
幼稚部	10	36	-	-	10	36	-	-
小学部	177	475	3	18	174	457	-	-
中学部	166	537	3	18	163	519	-	-
高等部	223	1,244	3	29	220	1,215	-	-
専修学校	80	-	314	16,177	974	280	-	-	-	-	-	-	3	-	6	372	43	41	77	-	308	15,805	931	239
高等課程	6	120	12	-	-	-	-	-	6	120	12	...
専門課程	304	15,226	936	-	-	6	372	43	298	14,854	893	...
一般課程	4	831	26	-	-	-	-	-	4	831	26	...
各種学校	8	-	8	149	20	9	-	-	-	-	-	-	-	-	-	-	-	-	8	-	8	149	20	9

*1 高等学校の「併置校」とは、全日制と定時制の両方の課程を設置している学校をいう。
 *2 高等学校及び中等教育学校(後期課程)の学級数は、公立本科のみの集計である。
 *3 専修学校の学級数欄は学科数、各種学校の学級数欄は課程数を表している。

一幼稚園一

第1表 園数、年齢別在園者数、修了者数及び教職員数

市町村等	園数	在園者数									修了者数 (平成23年3月)			就園率 (%)	教員数 (本務者)	職員数 (本務者)
		計			3歳			4歳	5歳	計	男	女				
		計	男	女	計	本年度入園							前年度入園			
						平成20年4月2日～平成20年6月1日生まれ	平成19年4月2日～平成20年4月1日生まれ									
平成22年度	159	15,767	7,906	7,861	5,110	79	4,143	888	5,099	5,558	5,876	2,969	2,907	29.6	1,434	393
平成23年度	157	15,572	7,796	7,776	5,035	85	4,016	934	5,330	5,207	5,561	2,825	2,736	28.6	1,415	396
国立	2	133	64	69	41	-	41	-	39	53	59	31	28	...	10	1
公立	42	2,710	1,364	1,346	797	-	791	6	903	1,010	1,076	564	512	...	241	38
私立	113	12,729	6,368	6,361	4,197	85	3,184	928	4,388	4,144	4,426	2,230	2,196	...	1,164	357
新潟市	55	6,967	3,503	3,464	2,231	26	1,854	351	2,393	2,343	2,391	1,216	1,175	35.9	582	153
北区	5	320	163	157	104	1	86	17	107	109	124	64	60	18.8	27	13
東区	8	1,346	681	665	408	1	365	42	477	461	435	230	205	39.3	96	27
中央区	18	2,494	1,243	1,251	825	15	690	120	831	838	854	442	412	58.0	211	54
江南区	2	251	121	130	69	-	59	10	100	82	82	31	51	13.5	22	6
秋葉区	8	604	297	307	186	1	185	-	209	209	201	97	104	30.8	44	4
南区	1	52	27	25	13	-	10	3	16	23	8	4	4	2.2	6	3
西区	10	1,638	839	799	559	8	400	151	553	526	577	283	294	43.8	151	41
西蒲区	3	262	132	130	67	-	59	8	100	95	110	65	45	22.5	25	5
長岡市	20	1,990	982	1,008	638	15	510	113	689	663	735	390	345	30.5	173	61
三条市	8	479	222	257	151	5	96	50	150	178	172	85	87	19.8	53	19
柏崎市	5	498	242	256	174	3	112	59	160	164	191	99	92	25.2	49	24
新発田市	7	759	387	372	212	2	179	31	286	261	290	145	145	36.9	66	16
小千谷市	3	385	203	182	137	3	102	32	127	121	129	63	66	41.1	32	4
加茂市	3	153	82	71	58	1	41	16	46	49	56	23	33	26.0	18	4
十日町市	3	176	95	81	51	2	40	9	69	56	56	28	28	11.8	20	8
見附市	3	349	167	182	127	7	80	40	127	95	118	63	55	35.1	33	12
村上市	3	217	120	97	59	-	57	2	82	76	97	52	45	20.2	23	7
燕市	5	264	132	132	97	-	92	5	80	87	109	52	57	15.2	24	2
糸魚川市	4	359	178	181	123	5	97	21	119	117	116	53	63	35.2	37	9
妙高市	3	98	46	52	25	-	25	-	34	39	32	16	16	12.4	11	2
五泉市	4	299	153	146	96	1	87	8	108	95	105	57	48	24.0	29	10
上越市	12	1,502	752	750	518	15	368	135	509	475	500	251	249	27.5	146	36
阿賀野市	4	246	117	129	87	-	69	18	86	73	84	47	37	22.8	24	8
佐渡市	4	78	35	43	18	-	8	10	15	45	54	29	25	13.1	14	3
魚沼市	3	103	48	55	21	-	16	5	32	50	60	26	34	16.2	13	5
南魚沼市	2	98	44	54	22	-	13	9	43	33	58	25	33	11.0	14	6
胎内市	2	65	34	31	22	-	18	4	20	23	25	16	9	10.5	13	4
聖籠町	3	424	221	203	145	-	145	-	144	135	152	74	78	100.0	34	3
弥彦村	-	-	-	-	-	-	-	-	-	-	-	-	-	-	-	-
田上町	1	63	33	30	23	-	7	16	11	29	31	15	16	36.9	7	-
阿賀町	-	-	-	-	-	-	-	-	-	-	-	-	-	-	-	-
出雲崎町	-	-	-	-	-	-	-	-	-	-	-	-	-	-	-	-
湯沢町	-	-	-	-	-	-	-	-	-	-	-	-	-	-	-	-
津南町	-	-	-	-	-	-	-	-	-	-	-	-	-	-	-	-
刈羽村	-	-	-	-	-	-	-	-	-	-	-	-	-	-	-	-
関川村	-	-	-	-	-	-	-	-	-	-	-	-	-	-	-	-
粟島浦村	-	-	-	-	-	-	-	-	-	-	-	-	-	-	-	-

*「就園率」とは、小学校第1学年児童数に対する幼稚園修了者数の比率をいう。

—小学校—

第2表 学校数、学級数及び児童数

市町村等	学校数			学級数				児童数		
	計	本校	分校	計	単式 学級	複式 学級	特別支援 学級	うち外国人 児童数	うち特別支援 学級児童数	
平成22年度	534	532	2	5,632	4,796	166	670	126,465	179	2,695
平成23年度	531	529	2	5,611	4,720	172	719	124,116	151	2,945
国立	3	3	-	39	36	3	-	1,412	5	-
公立	528	526	2	5,572	4,684	169	719	122,704	146	2,945
私立	-	-	-	-	-	-	-	-	-	-
新潟市	115	114	1	1,619	1,448	7	164	42,121	56	702
北区	13	13	-	163	150	1	12	4,065	17	41
東区	12	12	-	252	228	-	24	7,243	1	123
中央区	22	22	-	339	300	3	36	8,918	13	138
江南区	10	10	-	146	129	-	17	3,855	13	71
秋葉区	13	13	-	181	158	-	23	4,256	1	103
南区	11	11	-	103	88	-	15	2,369	-	58
西区	19	18	1	293	269	2	22	8,271	11	101
西蒲区	15	15	-	142	126	1	15	3,144	-	67
長岡市	61	61	-	665	575	23	67	15,329	31	252
三条市	24	24	-	255	210	4	41	5,547	-	150
柏崎市	25	25	-	229	180	14	35	4,637	13	134
新発田市	24	24	-	246	204	6	36	5,201	6	161
小千谷市	11	11	-	93	74	11	8	2,006	2	41
加茂市	7	7	-	69	62	-	7	1,475	2	35
十日町市	23	23	-	170	130	16	24	2,956	4	94
見附市	8	8	-	99	78	4	17	2,219	-	58
村上市	20	20	-	179	151	2	26	3,306	1	97
燕市	15	15	-	185	161	-	24	4,488	1	90
糸魚川市	18	18	-	128	97	16	15	2,245	4	43
妙高市	11	11	-	99	82	-	17	1,840	-	74
五泉市	11	11	-	123	112	-	11	2,847	1	51
上越市	55	55	-	588	457	14	117	11,439	15	585
阿賀野市	11	11	-	110	100	-	10	2,397	-	40
佐渡市	29	29	-	193	141	24	28	2,813	-	73
魚沼市	9	9	-	99	87	-	12	2,152	2	48
南魚沼市	19	19	-	161	135	6	20	3,299	12	80
胎内市	7	7	-	75	61	4	10	1,586	-	34
聖籠町	3	3	-	39	35	-	4	855	1	10
弥彦村	1	1	-	20	17	-	3	512	-	14
田上町	2	2	-	27	23	-	4	637	-	20
阿賀町	7	7	-	44	30	6	8	583	-	17
出雲崎町	1	1	-	9	7	-	2	198	-	6
湯沢町	5	5	-	27	18	6	3	380	-	9
津南町	6	5	1	31	22	7	2	488	-	7
刈羽村	1	1	-	12	10	-	2	263	-	7
関川村	1	1	-	14	12	-	2	292	-	13
粟島浦村	1	1	-	3	1	2	-	5	-	-

*「特別支援学級」とは、学校教育法第81条第2項各号に該当する児童生徒で編制されている学級をいう。

—小学校—

第3表 学年別児童数

市町村等	合 計			1 学 年			2 学 年		
	計	男	女	計	男	女	計	男	女
平成22年度	126,465	64,675	61,790	19,875	10,187	9,688	19,945	10,017	9,928
平成23年度	124,116	63,559	60,557	19,445	9,958	9,487	19,990	10,252	9,738
国 立	1,412	713	699	249	127	122	222	119	103
公 立	122,704	62,846	59,858	19,196	9,831	9,365	19,768	10,133	9,635
私 立	-	-	-	-	-	-	-	-	-
新潟市	42,121	21,556	20,565	6,664	3,382	3,282	6,896	3,508	3,388
北区	4,065	2,083	1,982	658	326	332	661	348	313
東区	7,243	3,704	3,539	1,107	593	514	1,160	563	597
中央区	8,918	4,571	4,347	1,473	756	717	1,450	733	717
江南区	3,855	1,977	1,878	607	294	313	648	349	299
秋葉区	4,256	2,158	2,098	653	330	323	722	363	359
南区	2,369	1,195	1,174	360	169	191	380	205	175
西区	8,271	4,256	4,015	1,318	665	653	1,373	694	679
西蒲区	3,144	1,612	1,532	488	249	239	502	253	249
長岡市	15,329	7,782	7,547	2,407	1,241	1,166	2,518	1,286	1,232
三条市	5,547	2,832	2,715	867	459	408	868	447	421
柏崎市	4,637	2,424	2,213	759	394	365	731	384	347
新発田市	5,201	2,599	2,602	785	386	399	817	419	398
小千谷市	2,006	1,066	940	314	152	162	349	195	154
加茂市	1,475	765	710	215	106	109	219	118	101
十日町市	2,956	1,520	1,436	475	247	228	454	231	223
見附市	2,219	1,155	1,064	336	183	153	361	188	173
村上市	3,306	1,718	1,588	480	253	227	533	268	265
燕市	4,488	2,313	2,175	719	375	344	736	390	346
糸魚川市	2,245	1,118	1,127	330	155	175	380	207	173
妙高市	1,840	944	896	259	137	122	309	157	152
五泉市	2,847	1,420	1,427	437	229	208	497	229	268
上越市	11,439	5,932	5,507	1,815	952	863	1,813	951	862
阿賀野市	2,397	1,237	1,160	368	184	184	378	186	192
佐渡市	2,813	1,434	1,379	411	205	206	425	224	201
魚沼市	2,152	1,048	1,104	370	184	186	309	157	152
南魚沼市	3,299	1,719	1,580	525	269	256	518	269	249
胎内市	1,586	781	805	238	129	109	250	118	132
聖籠町	855	469	386	152	74	78	117	65	52
弥彦村	512	244	268	92	42	50	84	38	46
田上町	637	336	301	84	48	36	96	44	52
阿賀町	583	306	277	80	38	42	95	50	45
出雲崎町	198	106	92	35	21	14	25	9	16
湯沢町	380	196	184	57	27	30	65	38	27
津南町	488	258	230	80	43	37	68	35	33
刈羽村	263	135	128	41	18	23	33	17	16
関川村	292	143	149	50	25	25	45	23	22
粟島浦村	5	3	2	-	-	-	1	1	-

3 学 年			4 学 年			5 学 年			6 学 年			市町村等
計	男	女	計	男	女	計	男	女	計	男	女	
21,251	10,932	10,319	21,324	10,927	10,397	21,750	11,250	10,500	22,320	11,362	10,958	平成22年度
20,050	10,065	9,985	21,359	10,998	10,361	21,413	10,966	10,447	21,859	11,320	10,539	平成23年度
222	108	114	242	117	125	236	104	132	241	138	103	国 立
19,828	9,957	9,871	21,117	10,881	10,236	21,177	10,862	10,315	21,618	11,182	10,436	公 立
-	-	-	-	-	-	-	-	-	-	-	-	私 立
6,918	3,528	3,390	7,185	3,694	3,491	7,186	3,714	3,472	7,272	3,730	3,542	新潟市
697	346	351	706	369	337	688	347	341	655	347	308	北 区
1,174	618	556	1,293	664	629	1,248	617	631	1,261	649	612	東 区
1,467	747	720	1,531	801	730	1,496	764	732	1,501	770	731	中 央 区
636	316	320	638	345	293	662	337	325	664	336	328	江 南 区
720	366	354	717	353	364	721	382	339	723	364	359	秋 葉 区
381	194	187	415	205	210	412	218	194	421	204	217	南 区
1,352	688	664	1,355	685	670	1,415	773	642	1,458	751	707	西 区
491	253	238	530	272	258	544	276	268	589	309	280	西 蒲 区
2,510	1,234	1,276	2,607	1,340	1,267	2,581	1,298	1,283	2,706	1,383	1,323	長岡市
887	434	453	971	488	483	917	471	446	1,037	533	504	三 条 市
799	398	401	786	405	381	783	430	353	779	413	366	柏 崎 市
850	428	422	887	464	423	944	445	499	918	457	461	新 発 田 市
291	144	147	343	179	164	335	176	159	374	220	154	小 千 谷 市
208	107	101	274	138	136	268	137	131	291	159	132	加 茂 市
479	244	235	516	279	237	498	264	234	534	255	279	十 日 町 市
357	186	171	396	200	196	397	207	190	372	191	181	見 附 市
524	281	243	565	290	275	607	311	296	597	315	282	村 上 市
729	346	383	726	375	351	775	400	375	803	427	376	燕 市
363	172	191	402	186	216	389	202	187	381	196	185	糸 魚 川 市
297	144	153	304	156	148	323	177	146	348	173	175	妙 高 市
451	235	216	489	231	258	497	246	251	476	250	226	五 泉 市
1,773	872	901	2,004	1,073	931	2,020	1,020	1,000	2,014	1,064	950	上 越 市
386	203	183	414	205	209	413	225	188	438	234	204	阿 賀 野 市
451	211	240	493	255	238	504	262	242	529	277	252	佐 渡 市
326	142	184	380	186	194	391	190	201	376	189	187	魚 沼 市
534	288	246	562	290	272	570	291	279	590	312	278	南 魚 沼 市
245	125	120	272	128	144	301	134	167	280	147	133	胎 内 市
142	78	64	158	92	66	131	70	61	155	90	65	聖 籠 町
81	29	52	94	52	42	85	46	39	76	37	39	弥 彦 村
111	54	57	131	78	53	92	49	43	123	63	60	田 上 町
69	42	27	113	60	53	117	57	60	109	59	50	阿 賀 町
33	18	15	36	21	15	39	23	16	30	14	16	出 雲 崎 町
59	30	29	67	35	32	62	25	37	70	41	29	湯 沢 町
81	45	36	86	45	41	88	49	39	85	41	44	津 南 町
53	25	28	48	28	20	45	22	23	43	25	18	刈 羽 村
42	22	20	49	24	25	54	25	29	52	24	28	関 川 村
1	-	1	1	1	-	1	-	1	1	1	-	粟 島 浦 村

—小学校—

第4表 職名別教員数(本務者)

市町村等	合 計			校 長			副 校 長			教 頭			主 幹 教 諭			指 導 教 諭		
	計	男	女	計	男	女	計	男	女	計	男	女	計	男	女	計	男	女
平成22年度	8,709	3,363	5,346	528	445	83	3	3	-	541	466	75	15	11	4	3	3	-
平成23年度	8,678	3,333	5,345	524	437	87	3	3	-	536	458	78	15	14	1	3	3	-
国 立	61	45	16	-	-	-	3	3	-	3	3	-	3	3	-	3	3	-
公 立	8,617	3,288	5,329	524	437	87	-	-	-	533	455	78	12	11	1	-	-	-
私 立	-	-	-	-	-	-	-	-	-	-	-	-	-	-	-	-	-	-
新潟市	2,320	840	1,480	113	95	18	1	1	-	117	97	20	5	4	1	1	1	-
北区	242	84	158	13	9	4	-	-	-	13	11	2	-	-	-	-	-	-
東区	337	115	222	12	11	1	-	-	-	14	12	2	-	-	-	-	-	-
中央区	483	191	292	21	16	5	1	1	-	22	20	2	3	3	-	1	1	-
江南区	207	67	140	10	9	1	-	-	-	10	7	3	-	-	-	-	-	-
秋葉区	255	86	169	13	11	2	-	-	-	13	8	5	1	1	-	-	-	-
南区	156	65	91	11	10	1	-	-	-	11	11	-	-	-	-	-	-	-
西区	412	146	266	18	16	2	-	-	-	19	15	4	1	-	1	-	-	-
西蒲区	228	86	142	15	13	2	-	-	-	15	13	2	-	-	-	-	-	-
長岡市	1,008	398	610	59	47	12	1	1	-	61	51	10	2	2	-	1	1	-
三条市	385	143	242	24	20	4	-	-	-	24	20	4	1	1	-	-	-	-
柏崎市	399	150	249	25	21	4	-	-	-	26	23	3	-	-	-	-	-	-
新発田市	376	148	227	24	23	1	-	-	-	23	21	2	-	-	-	-	-	-
小千谷市	161	64	97	11	9	2	-	-	-	12	10	2	-	-	-	-	-	-
加茂市	105	35	70	7	4	3	-	-	-	7	6	1	1	1	-	-	-	-
十日町市	277	115	162	23	19	4	-	-	-	22	20	2	-	-	-	-	-	-
見附市	144	55	89	8	6	2	-	-	-	8	7	1	-	-	-	-	-	-
村上市	283	124	159	20	17	3	-	-	-	20	17	3	-	-	-	-	-	-
燕市	287	112	175	15	12	3	-	-	-	15	13	2	-	-	-	-	-	-
糸魚川市	214	88	126	18	15	3	-	-	-	18	13	5	-	-	-	-	-	-
妙高市	162	62	100	11	9	2	-	-	-	11	10	1	1	1	-	-	-	-
五泉市	190	78	112	11	10	1	-	-	-	12	11	1	-	-	-	-	-	-
上越市	950	349	601	54	41	13	1	1	-	58	50	8	2	2	-	1	1	-
阿賀野市	175	67	108	11	10	1	-	-	-	11	9	2	-	-	-	-	-	-
佐渡市	328	136	192	29	27	2	-	-	-	29	28	1	1	1	-	-	-	-
魚沼市	158	62	96	9	8	1	-	-	-	9	6	3	-	-	-	-	-	-
南魚沼市	267	106	161	19	14	5	-	-	-	19	17	2	1	1	-	-	-	-
胎内市	117	44	73	7	6	1	-	-	-	7	7	-	1	1	-	-	-	-
聖籠町	66	26	40	3	3	-	-	-	-	3	3	-	-	-	-	-	-	-
弥彦村	28	11	17	1	1	-	-	-	-	1	1	-	-	-	-	-	-	-
田上町	40	14	26	2	1	1	-	-	-	2	2	-	-	-	-	-	-	-
阿賀町	77	33	44	7	7	-	-	-	-	8	4	4	-	-	-	-	-	-
出雲崎町	15	4	11	1	1	-	-	-	-	1	-	1	-	-	-	-	-	-
湯沢町	50	25	25	5	5	-	-	-	-	4	4	-	-	-	-	-	-	-
津南町	56	23	33	5	4	1	-	-	-	5	5	-	-	-	-	-	-	-
刈羽村	17	9	8	1	1	-	-	-	-	1	1	-	-	-	-	-	-	-
関川村	19	10	9	1	1	-	-	-	-	1	1	-	-	-	-	-	-	-
粟島浦村	5	2	3	-	-	-	-	-	-	1	1	-	-	-	-	-	-	-

教 諭			助 教 諭			養 護 教 諭			養 護 助 教 諭			栄 養 教 諭			講 師			市町村等
計	男	女	計	男	女	計	男	女	計	男	女	計	男	女	計	男	女	
6,537	2,305	4,232	73	30	43	527	-	527	36	-	36	75	2	73	371	98	273	平成22年度
6,537	2,287	4,250	71	23	48	522	-	522	33	-	33	86	2	84	348	106	242	平成23年度
43	33	10	-	-	-	3	-	3	-	-	-	3	-	3	-	-	-	国 立
6,494	2,254	4,240	71	23	48	519	-	519	33	-	33	83	2	81	348	106	242	公 立
-	-	-	-	-	-	-	-	-	-	-	-	-	-	-	-	-	-	私 立
1,838	616	1,222	5	2	3	115	-	115	7	-	7	25	-	25	93	24	69	新潟市
185	63	122	1	1	-	13	-	13	1	-	1	3	-	3	13	-	13	北 区
278	88	190	3	1	2	14	-	14	1	-	1	2	-	2	13	3	10	東 区
386	144	242	-	-	-	22	-	22	-	-	-	6	-	6	21	6	15	中 央 区
170	48	122	-	-	-	10	-	10	-	-	-	2	-	2	5	3	2	江 南 区
201	61	140	-	-	-	13	-	13	-	-	-	3	-	3	11	5	6	秋 葉 区
119	43	76	-	-	-	11	-	11	1	-	1	1	-	1	2	1	1	南 区
329	110	219	1	-	1	18	-	18	2	-	2	4	-	4	20	5	15	西 区
170	59	111	-	-	-	14	-	14	2	-	2	4	-	4	8	1	7	西 蒲 区
759	279	480	12	4	8	59	-	59	3	-	3	12	-	12	39	13	26	長岡市
300	100	200	3	1	2	24	-	24	-	-	-	1	-	1	8	1	7	三 条 市
264	83	181	17	4	13	25	-	25	2	-	2	2	-	2	38	19	19	柏 崎 市
290	101	189	1	1	-	22	-	22	2	-	2	4	-	4	9	2	7	新 発 田 市
109	42	67	5	1	4	12	-	12	1	-	1	2	-	2	9	2	7	小 千 谷 市
80	24	56	-	-	-	7	-	7	1	-	1	1	-	1	1	-	1	加 茂 市
193	70	123	1	1	-	21	-	21	1	-	1	1	-	1	15	5	10	十 日 町 市
114	40	74	1	-	1	8	-	8	-	-	-	1	1	-	4	1	3	見 附 市
211	88	123	1	-	1	20	-	20	1	-	1	5	-	5	5	2	3	村 上 市
229	87	142	2	-	2	15	-	15	-	-	-	1	-	1	10	-	10	燕 市
147	56	91	1	1	-	17	-	17	2	-	2	3	-	3	8	3	5	糸 魚 川 市
118	38	80	-	-	-	11	-	11	1	-	1	1	-	1	8	4	4	妙 高 市
145	56	89	1	-	1	11	-	11	1	-	1	2	-	2	7	1	6	五 泉 市
725	240	485	4	1	3	57	-	57	2	-	2	8	1	7	38	12	26	上 越 市
133	47	86	-	-	-	11	-	11	1	-	1	3	-	3	5	1	4	阿 賀 野 市
221	77	144	3	1	2	27	-	27	2	-	2	4	-	4	12	2	10	佐 渡 市
116	41	75	2	1	1	9	-	9	2	-	2	3	-	3	8	6	2	魚 沼 市
188	68	120	4	1	3	18	-	18	3	-	3	3	-	3	12	5	7	南 魚 沼 市
90	30	60	-	-	-	7	-	7	-	-	-	-	-	-	5	-	5	胎 内 市
53	19	34	2	1	1	3	-	3	-	-	-	1	-	1	1	-	1	聖 籠 町
23	9	14	-	-	-	1	-	1	-	-	-	1	-	1	1	-	1	弥 彦 村
31	9	22	1	1	-	2	-	2	-	-	-	-	-	-	2	1	1	田 上 町
50	22	28	-	-	-	7	-	7	-	-	-	2	-	2	3	-	3	阿 賀 町
11	3	8	-	-	-	1	-	1	-	-	-	-	-	-	1	-	1	出 雲 崎 町
29	14	15	4	2	2	4	-	4	1	-	1	-	-	-	3	-	3	湯 沢 町
38	13	25	1	-	1	5	-	5	-	-	-	-	-	-	2	1	1	津 南 町
13	6	7	-	-	-	1	-	1	-	-	-	-	-	-	1	1	-	刈 羽 村
16	8	8	-	-	-	1	-	1	-	-	-	-	-	-	-	-	-	関 川 村
3	1	2	-	-	-	1	-	1	-	-	-	-	-	-	-	-	-	粟 島 浦 村

—小学校—

第5表 職名別職員数(本務者)

市町村等	合 計			負担法による者(公立のみ)						そ の 他 の 者					
				事務職員			学校栄養職員			第4表以外の教員 (市町村立のみ)			事務職員		
	計	男	女	計	男	女	計	男	女	計	男	女	計	男	女
平成22年度	1,942	616	1,326	599	136	463	116	4	112	18	4	14	11	6	5
平成23年度	1,952	619	1,333	599	136	463	100	4	96	16	5	11	16	6	10
国立	13	8	5	-	-	-	-	-	-	-	-	-	10	6	4
公立	1,939	611	1,328	599	136	463	100	4	96	16	5	11	6	-	6
私立	-	-	-	-	-	-
新潟市	492	150	342	166	24	142	26	1	25	-	-	-	4	2	2
北区	60	15	45	20	2	18	3	-	3	-	-	-	-	-	-
東区	80	22	58	24	2	22	3	1	2	-	-	-	-	-	-
中央区	113	32	81	28	5	23	5	-	5	-	-	-	4	2	2
江南区	45	15	30	17	4	13	2	-	2	-	-	-	-	-	-
秋葉区	33	14	19	18	3	15	1	-	1	-	-	-	-	-	-
南区	28	14	14	13	3	10	2	-	2	-	-	-	-	-	-
西区	95	23	72	28	3	25	5	-	5	-	-	-	-	-	-
西蒲区	38	15	23	18	2	16	5	-	5	-	-	-	-	-	-
長岡市	209	71	138	64	17	47	8	-	8	-	-	-	4	3	1
三条市	89	32	57	25	4	21	6	-	6	7	3	4	-	-	-
柏崎市	28	10	18	23	10	13	5	-	5	-	-	-	-	-	-
新発田市	70	28	42	23	4	19	5	-	5	-	-	-	-	-	-
小千谷市	41	16	25	14	3	11	2	-	2	-	-	-	-	-	-
加茂市	34	8	26	8	1	7	2	-	2	-	-	-	-	-	-
十日町市	82	33	49	23	11	12	5	-	5	-	-	-	-	-	-
見附市	20	12	8	10	3	7	1	-	1	-	-	-	-	-	-
村上市	56	13	43	20	3	17	5	-	5	3	-	3	-	-	-
燕市	56	19	37	16	5	11	4	-	4	-	-	-	-	-	-
糸魚川市	85	24	61	18	5	13	2	-	2	-	-	-	-	-	-
妙高市	51	17	34	12	4	8	2	-	2	-	-	-	-	-	-
五泉市	67	12	55	12	1	11	2	-	2	-	-	-	4	-	4
上越市	158	58	100	56	14	42	9	2	7	-	-	-	2	1	1
阿賀野市	44	11	33	14	-	14	1	-	1	-	-	-	-	-	-
佐渡市	82	17	65	30	9	21	3	-	3	-	-	-	-	-	-
魚沼市	59	14	45	10	3	7	1	-	1	-	-	-	1	-	1
南魚沼市	47	25	22	20	7	13	3	1	2	1	-	1	-	-	-
胎内市	34	11	23	9	-	9	3	-	3	1	-	1	1	-	1
聖籠町	21	2	19	3	-	3	1	-	1	-	-	-	-	-	-
弥彦村	15	3	12	1	-	1	-	-	-	3	1	2	-	-	-
田上町	13	5	8	2	1	1	-	-	-	-	-	-	-	-	-
阿賀町	24	11	13	7	3	4	1	-	1	-	-	-	-	-	-
出雲崎町	10	2	8	1	-	1	-	-	-	-	-	-	-	-	-
湯沢町	11	3	8	4	2	2	-	-	-	-	-	-	-	-	-
津南町	41	10	31	5	2	3	1	-	1	-	-	-	-	-	-
刈羽村	7	1	6	1	-	1	1	-	1	1	1	-	-	-	-
関川村	5	1	4	1	-	1	1	-	1	-	-	-	-	-	-
粟島浦村	1	-	1	1	-	1	-	-	-	-	-	-	-	-	-

*「第4表以外の教員」とは、教員として発令されているが、関係諸法令に定める条件を満たさず市町村費により給与が支給されている者いう。

そ の 他 の 者																		市町村等
学校図書館事務員			養護職員 (看護師等)			学校栄養職員			学校給食調理従事員			用務員			警備員・その他			
計	男	女	計	男	女	計	男	女	計	男	女	計	男	女	計	男	女	
19	1	18	4	1	3	17	-	17	493	30	463	497	419	78	168	15	153	平成22年度
24	1	23	5	1	4	19	1	18	498	28	470	487	417	70	188	20	168	平成23年度
-	-	-	-	-	-	-	-	-	2	1	1	-	-	-	1	1	-	国立
24	1	23	5	1	4	19	1	18	496	27	469	487	417	70	187	19	168	公立
-	-	-	-	-	-	-	-	-	-	-	-	-	-	-	-	-	-	私立
14	1	13	-	-	-	10	-	10	155	10	145	116	111	5	1	1	-	新潟市
1	-	1	-	-	-	-	-	-	23	-	23	13	13	-	-	-	-	北区
2	1	1	-	-	-	3	-	3	34	5	29	14	13	1	-	-	-	東区
4	-	4	-	-	-	1	-	1	48	2	46	22	22	-	1	1	-	中央区
1	-	1	-	-	-	1	-	1	13	-	13	11	11	-	-	-	-	江南区
1	-	1	-	-	-	-	-	-	-	-	-	13	11	2	-	-	-	秋葉区
-	-	-	-	-	-	1	-	1	2	2	-	10	9	1	-	-	-	南区
5	-	5	-	-	-	3	-	3	35	1	34	19	19	-	-	-	-	西区
-	-	-	-	-	-	1	-	1	-	-	-	14	13	1	-	-	-	西蒲区
-	-	-	-	-	-	-	-	-	51	4	47	58	46	12	24	1	23	長岡市
-	-	-	-	-	-	-	-	-	-	-	-	25	25	-	26	-	26	三条市
-	-	-	-	-	-	-	-	-	-	-	-	-	-	-	-	-	-	柏崎市
-	-	-	-	-	-	1	-	1	14	-	14	24	24	-	3	-	3	新発田市
-	-	-	-	-	-	-	-	-	16	7	9	9	6	3	-	-	-	小千谷市
-	-	-	1	-	1	-	-	-	10	-	10	7	7	-	6	-	6	加茂市
-	-	-	-	-	-	-	-	-	31	1	30	23	21	2	-	-	-	十日町市
-	-	-	-	-	-	-	-	-	-	-	-	9	9	-	-	-	-	見附市
-	-	-	-	-	-	-	-	-	10	-	10	14	10	4	4	-	4	村上市
-	-	-	-	-	-	-	-	-	-	-	-	20	11	9	16	3	13	燕市
-	-	-	-	-	-	-	-	-	30	-	30	19	17	2	16	2	14	糸魚川市
3	-	3	-	-	-	-	-	-	20	-	20	13	13	-	1	-	1	妙高市
-	-	-	-	-	-	-	-	-	35	1	34	10	10	-	4	-	4	五泉市
-	-	-	-	-	-	2	1	1	48	-	48	41	40	1	-	-	-	上越市
-	-	-	-	-	-	1	-	1	17	1	16	11	10	1	-	-	-	阿賀野市
-	-	-	-	-	-	3	-	3	17	-	17	29	8	21	-	-	-	佐渡市
2	-	2	-	-	-	1	-	1	12	1	11	12	8	4	20	2	18	魚沼市
-	-	-	-	-	-	-	-	-	6	1	5	17	16	1	-	-	-	南魚沼市
-	-	-	-	-	-	-	-	-	5	1	4	10	10	-	5	-	5	胎内市
3	-	3	-	-	-	-	-	-	-	-	-	-	-	-	14	2	12	聖籠町
1	-	1	-	-	-	-	-	-	2	-	2	2	1	1	6	1	5	弥彦村
1	-	1	4	1	3	-	-	-	-	-	-	2	2	-	4	1	3	田上町
-	-	-	-	-	-	-	-	-	-	-	-	7	6	1	9	2	7	阿賀町
-	-	-	-	-	-	-	-	-	4	1	3	1	1	-	4	-	4	出雲崎町
-	-	-	-	-	-	-	-	-	-	-	-	2	1	1	5	-	5	湯沢町
-	-	-	-	-	-	1	-	1	13	-	13	5	3	2	16	5	11	津南町
-	-	-	-	-	-	-	-	-	-	-	-	-	-	-	4	-	4	刈羽村
-	-	-	-	-	-	-	-	-	2	-	2	1	1	-	-	-	-	関川村
-	-	-	-	-	-	-	-	-	-	-	-	-	-	-	-	-	-	粟島浦村

—小学校—

第6表 理由別長期欠席者数

市町村等	計		病気		経済的理由		不登校		その他		(参考) 前年度の 児童数
	児童数 に占める 割合(%)	児童数 に占める 割合(%)	児童数 に占める 割合(%)	児童数 に占める 割合(%)	児童数 に占める 割合(%)	児童数 に占める 割合(%)	児童数 に占める 割合(%)	児童数 に占める 割合(%)	児童数 に占める 割合(%)		
平成21年度間	636	0.49	169	0.13	-	-	403	0.31	64	0.05	129,053
平成22年度間	681	0.54	173	0.14	-	-	451	0.36	57	0.05	126,465
国 立	6	0.43	-	-	-	-	5	0.36	1	0.07	1,381
公 立	675	0.54	173	0.14	-	-	446	0.36	56	0.04	125,084
私 立	-	-	-	-	-	-	-	-	-	-	-
新潟市	260	0.61	73	0.17	-	-	164	0.38	23	0.05	42,767
北区	32	0.77	12	0.29	-	-	14	0.33	6	0.14	4,181
東区	42	0.57	12	0.16	-	-	26	0.35	4	0.05	7,429
中央区	48	0.54	16	0.18	-	-	29	0.33	3	0.03	8,889
江南区	17	0.43	6	0.15	-	-	7	0.18	4	0.10	3,937
秋葉区	37	0.86	7	0.16	-	-	28	0.65	2	0.05	4,318
南区	19	0.77	5	0.20	-	-	14	0.57	-	-	2,461
西区	52	0.62	10	0.12	-	-	39	0.47	3	0.04	8,328
西蒲区	13	0.40	5	0.16	-	-	7	0.22	1	0.03	3,224
長岡市	59	0.38	7	0.04	-	-	50	0.32	2	0.01	15,566
三条市	32	0.57	2	0.04	-	-	26	0.46	4	0.07	5,637
柏崎市	19	0.42	1	0.02	-	-	18	0.39	-	-	4,566
新発田市	34	0.64	12	0.23	-	-	19	0.36	3	0.06	5,327
小千谷市	11	0.54	5	0.24	-	-	4	0.19	2	0.10	2,052
加茂市	4	0.26	1	0.07	-	-	3	0.20	-	-	1,538
十日町市	17	0.57	4	0.13	-	-	12	0.40	1	0.03	3,001
見附市	12	0.53	3	0.13	-	-	4	0.18	5	0.22	2,254
村上市	29	0.83	14	0.40	-	-	13	0.37	2	0.06	3,480
燕市	21	0.46	3	0.07	-	-	17	0.37	1	0.02	4,541
糸魚川市	7	0.30	-	-	-	-	7	0.30	-	-	2,300
妙高市	4	0.21	-	-	-	-	4	0.21	-	-	1,891
五泉市	16	0.55	1	0.03	-	-	15	0.52	-	-	2,900
上越市	40	0.34	13	0.11	-	-	24	0.20	3	0.03	11,725
阿賀野市	15	0.60	5	0.20	-	-	10	0.40	-	-	2,516
佐渡市	19	0.64	6	0.20	-	-	12	0.41	1	0.03	2,949
魚沼市	11	0.50	2	0.09	-	-	9	0.41	-	-	2,201
南魚沼市	23	0.68	7	0.21	-	-	14	0.42	2	0.06	3,371
胎内市	8	0.49	6	0.37	-	-	2	0.12	-	-	1,630
聖籠町	10	1.18	2	0.24	-	-	4	0.47	4	0.47	847
弥彦村	4	0.81	2	0.40	-	-	2	0.40	-	-	496
田上町	6	0.89	1	0.15	-	-	3	0.45	2	0.30	672
阿賀町	3	0.48	3	0.48	-	-	-	-	-	-	621
出雲崎町	1	0.52	-	-	-	-	-	-	1	0.52	192
湯沢町	2	0.51	-	-	-	-	1	0.26	1	0.26	391
津南町	7	1.42	-	-	-	-	7	1.42	-	-	493
刈羽村	1	0.41	-	-	-	-	1	0.41	-	-	246
関川村	5	1.74	-	-	-	-	5	1.74	-	-	288
粟島浦村	1	14.29	-	-	-	-	1	14.29	-	-	7

*「長期欠席者」とは、前年度間(平成22年4月1日から平成23年3月31日までの1年間)に連続又は断続して30日以上欠席した者をいう。

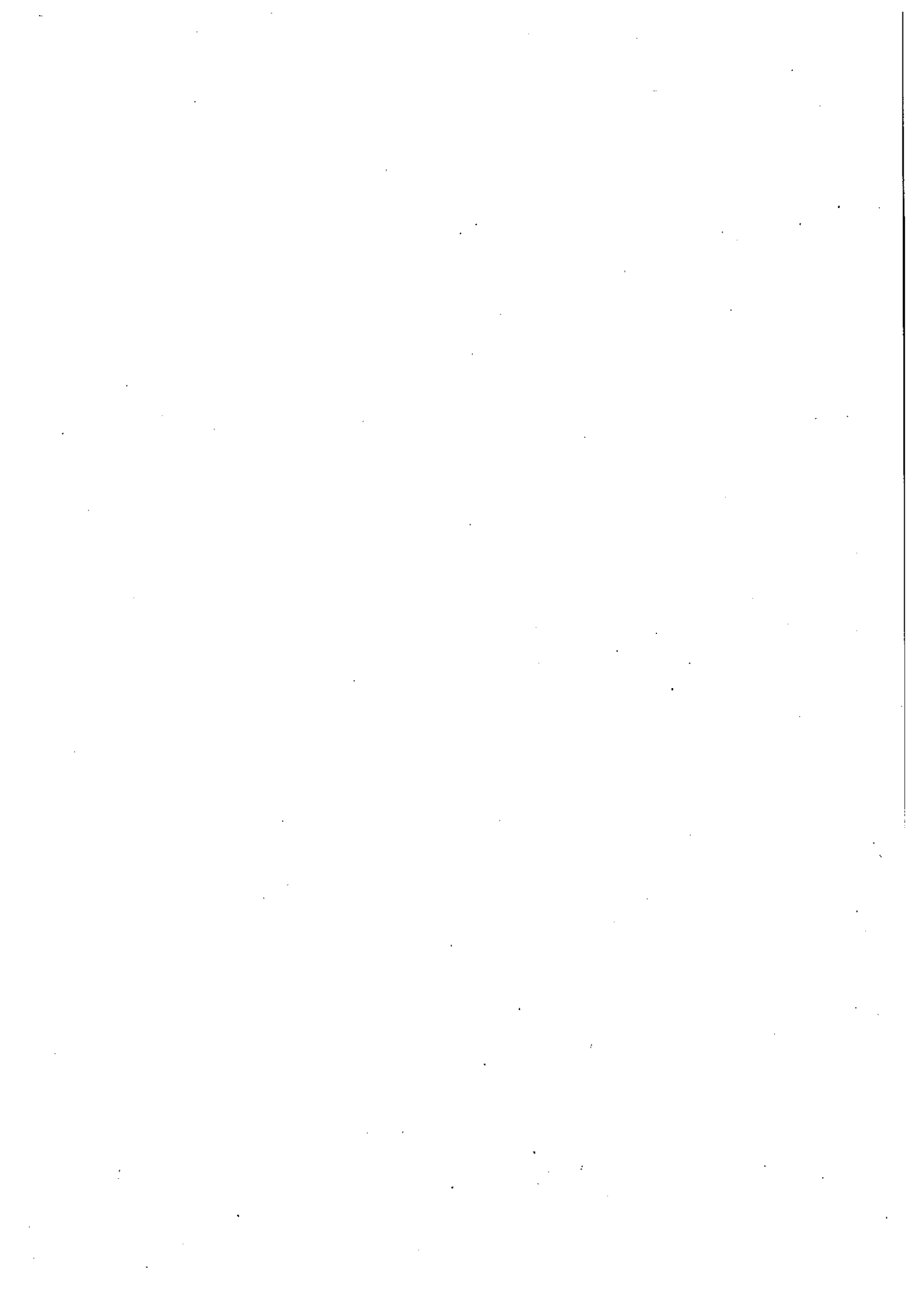

—中学校—

第7表 学校数、学級数及び生徒数

市町村等	学校数			学級数				生徒数		
	計	本校	分校	計	単式学級	複式学級	特別支援学級	うち外国人生徒数	うち特別支援学級生徒数	
平成22年度	242	241	1	2,310	2,000	5	305	65,834	99	1,117
平成23年度	242	241	1	2,327	1,998	4	325	65,663	92	1,241
国立	3	3	-	27	27	-	-	1,074	2	-
公立	235	234	1	2,280	1,951	4	325	63,877	88	1,241
私立	4	4	-	20	20	-	-	712	2	-
新潟市	62	61	1	715	638	-	77	22,206	20	315
北区	8	8	-	77	71	-	6	2,262	2	27
東区	8	8	-	126	111	-	15	3,961	1	74
中央区	11	11	-	143	127	-	16	4,550	5	61
江南区	7	7	-	69	60	-	9	2,136	1	41
秋葉区	6	6	-	69	59	-	10	2,136	2	46
南区	6	6	-	47	42	-	5	1,326	1	13
西区	10	9	1	126	117	-	9	4,061	5	32
西蒲区	6	6	-	58	51	-	7	1,774	3	21
長岡市	29	29	-	285	249	-	36	8,206	13	139
三条市	9	9	-	101	85	-	16	2,929	1	70
柏崎市	12	12	-	100	79	-	21	2,339	12	70
新発田市	10	10	-	99	84	-	15	2,793	4	70
小千谷市	5	5	-	39	35	-	4	1,142	4	20
加茂市	5	5	-	33	30	-	3	832	-	16
十日町市	10	10	-	66	52	-	14	1,490	7	40
見附市	4	4	-	46	36	-	10	1,171	-	44
村上市	8	8	-	69	57	-	12	1,726	2	37
燕市	5	5	-	73	66	-	7	2,293	3	35
糸魚川市	4	4	-	43	35	-	8	1,222	4	35
妙高市	3	3	-	35	30	-	5	963	-	20
五泉市	5	5	-	52	45	-	7	1,532	3	20
上越市	23	23	-	221	181	-	40	5,818	10	160
阿賀野市	4	4	-	45	39	-	6	1,346	-	28
佐渡市	15	15	-	71	55	3	13	1,411	1	32
魚沼市	6	6	-	49	42	-	7	1,233	3	10
南魚沼市	6	6	-	64	57	-	7	1,869	2	18
胎内市	4	4	-	33	29	-	4	858	2	15
聖籠町	1	1	-	18	15	-	3	452	-	17
弥彦村	1	1	-	8	7	-	1	238	-	2
田上町	1	1	-	10	9	-	1	347	-	4
阿賀町	3	3	-	13	11	-	2	320	-	6
出雲崎町	1	1	-	4	3	-	1	116	-	2
湯沢町	1	1	-	9	7	-	2	247	-	7
津南町	2	2	-	11	10	-	1	241	1	5
刈羽村	1	1	-	6	5	-	1	136	-	1
関川村	1	1	-	7	6	-	1	178	-	3
粟島浦村	1	1	-	2	1	1	-	9	-	-

*「特別支援学級」とは、学校教育法第81条第2項各号に該当する児童生徒で編制されている学級をいう。

—中学校—

第8表 学年別生徒数

市町村等	合 計			1 学 年			2 学 年			3 学 年		
	計	男	女	計	男	女	計	男	女	計	男	女
平成22年度	65,834	33,784	32,050	21,687	11,078	10,609	22,206	11,456	10,750	21,941	11,250	10,691
平成23年度	65,663	33,687	31,976	21,654	11,097	10,557	21,742	11,101	10,641	22,267	11,489	10,778
国 立	1,074	500	574	360	171	189	356	162	194	358	167	191
公 立	63,877	32,891	30,986	21,056	10,826	10,230	21,146	10,838	10,308	21,675	11,227	10,448
私 立	712	296	416	238	100	138	240	101	139	234	95	139
新潟市	22,206	11,424	10,782	7,352	3,774	3,578	7,334	3,738	3,596	7,520	3,912	3,608
北区	2,262	1,201	1,061	751	397	354	757	396	361	754	408	346
東区	3,961	1,993	1,968	1,296	671	625	1,283	623	660	1,382	699	683
中央区	4,550	2,410	2,140	1,489	758	731	1,514	800	714	1,547	852	695
江南区	2,136	1,102	1,034	728	395	333	681	339	342	727	368	359
秋葉区	2,136	1,102	1,034	705	361	344	694	364	330	737	377	360
南区	1,326	668	658	453	232	221	427	218	209	446	218	228
西区	4,061	2,043	2,018	1,361	684	677	1,386	686	700	1,314	673	641
西蒲区	1,774	905	869	569	276	293	592	312	280	613	317	296
長岡市	8,206	4,144	4,062	2,744	1,390	1,354	2,699	1,351	1,348	2,763	1,403	1,360
三条市	2,929	1,500	1,429	958	511	447	981	494	487	990	495	495
柏崎市	2,339	1,212	1,127	762	376	386	785	413	372	792	423	369
新発田市	2,793	1,461	1,332	959	528	431	910	451	459	924	482	442
小千谷市	1,142	592	550	349	174	175	393	204	189	400	214	186
加茂市	832	431	401	272	135	137	261	135	126	299	161	138
十日町市	1,490	753	737	476	245	231	515	256	259	499	252	247
見附市	1,171	573	598	378	185	193	396	201	195	397	187	210
村上市	1,726	919	807	599	333	266	555	297	258	572	289	283
燕市	2,293	1,210	1,083	737	380	357	755	402	353	801	428	373
糸魚川市	1,222	635	587	371	188	183	399	201	198	452	246	206
妙高市	963	509	454	309	162	147	362	189	173	292	158	134
五泉市	1,532	770	762	506	256	250	512	254	258	514	260	254
上越市	5,818	2,968	2,850	1,948	995	953	1,925	1,001	924	1,945	972	973
阿賀野市	1,346	692	654	485	229	256	407	222	185	454	241	213
佐渡市	1,411	705	706	453	224	229	447	212	235	511	269	242
魚沼市	1,233	619	614	410	196	214	421	209	212	402	214	188
南魚沼市	1,869	944	925	582	302	280	626	313	313	661	329	332
胎内市	858	441	417	284	155	129	290	144	146	284	142	142
聖籠町	452	222	230	146	66	80	160	89	71	146	67	79
弥彦村	238	115	123	72	36	36	88	42	46	78	37	41
田上町	347	173	174	120	55	65	109	59	50	118	59	59
阿賀町	320	161	159	110	46	64	91	51	40	119	64	55
出雲崎町	116	53	63	36	18	18	40	18	22	40	17	23
湯沢町	247	133	114	81	47	34	75	42	33	91	44	47
津南町	241	143	98	61	35	26	99	61	38	81	47	34
刈羽村	136	80	56	43	23	20	40	18	22	53	39	14
関川村	178	98	80	49	32	17	64	31	33	65	35	30
粟島浦村	9	7	2	2	1	1	3	3	-	4	3	1

—中学校—

第9表 職名別教員数(本務者)

市町村等	合 計			校 長			副 校 長			教 頭			主 幹 教 諭			指 導 教 諭		
	計	男	女	計	男	女	計	男	女	計	男	女	計	男	女	計	男	女
平成22年度	5,135	2,972	2,163	234	225	9	4	4	-	244	228	16	10	10	-	5	5	-
平成23年度	5,155	2,993	2,162	235	227	8	5	5	-	241	223	18	10	10	-	6	5	1
国 立	52	42	10	-	-	-	3	3	-	3	3	-	3	3	-	3	3	-
公 立	5,056	2,921	2,135	235	227	8	-	-	-	238	220	18	7	7	-	-	-	-
私 立	47	30	17	-	-	-	2	2	-	-	-	-	-	-	-	3	2	1
新潟市	1,497	841	656	57	53	4	3	3	-	61	59	2	2	2	-	4	3	1
北区	160	88	72	8	8	-	-	-	-	8	7	1	-	-	-	-	-	-
東区	252	138	114	8	8	-	-	-	-	8	8	-	1	1	-	-	-	-
中央区	302	184	118	9	8	1	1	1	-	11	11	-	1	1	-	4	3	1
江南区	146	79	67	6	6	-	1	1	-	6	6	-	-	-	-	-	-	-
秋葉区	148	74	74	6	6	-	-	-	-	6	6	-	-	-	-	-	-	-
南区	103	59	44	6	5	1	-	-	-	6	6	-	-	-	-	-	-	-
西区	258	142	116	8	6	2	1	1	-	10	10	-	-	-	-	-	-	-
西蒲区	128	77	51	6	6	-	-	-	-	6	5	1	-	-	-	-	-	-
長岡市	636	357	279	27	26	1	1	1	-	29	24	5	1	1	-	1	1	-
三条市	222	124	98	9	9	-	-	-	-	9	9	-	1	1	-	-	-	-
柏崎市	231	128	103	12	12	-	-	-	-	12	12	-	1	1	-	-	-	-
新発田市	209	117	92	10	10	-	-	-	-	10	10	-	1	1	-	-	-	-
小千谷市	92	57	35	5	5	-	-	-	-	5	4	1	1	1	-	-	-	-
加茂市	78	51	27	5	5	-	-	-	-	5	4	1	-	-	-	-	-	-
十日町市	153	92	61	10	8	2	-	-	-	10	9	1	-	-	-	-	-	-
見附市	93	52	41	4	4	-	-	-	-	4	4	-	-	-	-	-	-	-
村上市	150	87	63	8	8	-	-	-	-	8	8	-	-	-	-	-	-	-
燕市	154	89	65	5	5	-	-	-	-	5	5	-	-	-	-	-	-	-
糸魚川市	102	60	42	5	5	-	-	-	-	4	4	-	1	1	-	-	-	-
妙高市	78	43	35	3	3	-	-	-	-	3	3	-	-	-	-	-	-	-
五泉市	112	67	45	5	5	-	-	-	-	5	5	-	-	-	-	-	-	-
上越市	521	321	200	22	21	1	1	1	-	23	22	1	2	2	-	1	1	-
阿賀野市	110	65	45	4	4	-	-	-	-	4	3	1	-	-	-	-	-	-
佐渡市	174	116	58	15	15	-	-	-	-	15	15	-	-	-	-	-	-	-
魚沼市	108	64	44	6	6	-	-	-	-	6	5	1	-	-	-	-	-	-
南魚沼市	141	83	58	6	6	-	-	-	-	6	5	1	-	-	-	-	-	-
胎内市	72	40	32	4	4	-	-	-	-	4	3	1	-	-	-	-	-	-
聖籠町	41	22	19	2	2	-	-	-	-	1	1	-	-	-	-	-	-	-
弥彦村	20	9	11	1	1	-	-	-	-	1	1	-	-	-	-	-	-	-
田上町	29	17	12	1	1	-	-	-	-	1	1	-	-	-	-	-	-	-
阿賀町	33	25	8	2	2	-	-	-	-	3	3	-	-	-	-	-	-	-
出雲崎町	12	7	5	1	1	-	-	-	-	1	-	1	-	-	-	-	-	-
湯沢町	20	14	6	1	1	-	-	-	-	1	-	1	-	-	-	-	-	-
津南町	29	18	11	2	2	-	-	-	-	2	2	-	-	-	-	-	-	-
刈羽村	15	10	5	1	1	-	-	-	-	1	1	-	-	-	-	-	-	-
関川村	17	12	5	1	1	-	-	-	-	1	-	1	-	-	-	-	-	-
粟島浦村	6	5	1	1	1	-	-	-	-	1	1	-	-	-	-	-	-	-

教 諭			助 教 諭			養 護 教 諭			養 護 助 教 諭			栄 養 教 諭			講 師			市町村等
計	男	女	計	男	女	計	男	女	計	男	女	計	男	女	計	男	女	
4,122	2,378	1,744	10	5	5	232	-	232	11	-	11	23	2	21	240	115	125	平成22年度
4,115	2,375	1,740	17	12	5	231	1	230	13	-	13	30	2	28	252	133	119	平成23年度
37	30	7	-	-	-	3	-	3	-	-	-	-	-	-	-	-	-	国 立
4,046	2,322	1,724	17	12	5	228	1	227	13	-	13	30	2	28	242	130	112	公 立
32	23	9	-	-	-	-	-	-	-	-	-	-	-	-	10	3	7	私 立
1,244	690	554	3	2	1	58	-	58	5	-	5	3	-	3	57	29	28	新潟市
130	69	61	-	-	-	8	-	8	-	-	-	1	-	1	5	4	1	北 区
219	115	104	1	1	-	8	-	8	-	-	-	-	-	-	7	5	2	東 区
246	152	94	2	1	1	10	-	10	1	-	1	2	-	2	15	7	8	中 央 区
122	63	59	-	-	-	6	-	6	-	-	-	-	-	-	5	3	2	江 南 区
123	60	63	-	-	-	6	-	6	-	-	-	-	-	-	7	2	5	秋 葉 区
83	48	35	-	-	-	6	-	6	1	-	1	-	-	-	1	-	1	南 区
217	119	98	-	-	-	8	-	8	2	-	2	-	-	-	12	6	6	西 区
104	64	40	-	-	-	6	-	6	1	-	1	-	-	-	5	2	3	西 蒲 区
496	277	219	2	1	1	27	1	26	-	-	-	6	-	6	46	25	21	長岡市
187	99	88	1	1	-	9	-	9	-	-	-	-	-	-	6	5	1	三 条 市
161	85	76	-	-	-	12	-	12	3	-	3	2	1	1	28	17	11	柏 崎 市
168	91	77	3	2	1	10	-	10	-	-	-	-	-	-	7	3	4	新 発 田 市
70	45	25	-	-	-	5	-	5	-	-	-	-	-	-	6	2	4	小 千 谷 市
59	40	19	1	1	-	5	-	5	-	-	-	1	-	1	2	1	1	加 茂 市
113	70	43	-	-	-	10	-	10	1	-	1	2	-	2	7	5	2	十 日 町 市
78	43	35	-	-	-	4	-	4	-	-	-	-	-	-	3	1	2	見 附 市
119	66	53	1	1	-	8	-	8	-	-	-	-	-	-	6	4	2	村 上 市
135	76	59	-	-	-	5	-	5	-	-	-	-	-	-	4	3	1	燕 市
85	48	37	-	-	-	4	-	4	-	-	-	1	1	-	2	1	1	糸 魚 川 市
63	33	30	1	1	-	3	-	3	-	-	-	1	-	1	4	3	1	妙 高 市
93	56	37	-	-	-	5	-	5	-	-	-	-	-	-	4	1	3	五 泉 市
415	263	152	2	2	-	23	-	23	1	-	1	8	-	8	23	9	14	上 越 市
88	55	33	-	-	-	4	-	4	1	-	1	1	-	1	8	3	5	阿 賀 野 市
124	82	42	-	-	-	12	-	12	-	-	-	2	-	2	6	4	2	佐 渡 市
81	49	32	2	1	1	6	-	6	-	-	-	-	-	-	7	3	4	魚 沼 市
112	67	45	-	-	-	6	-	6	2	-	2	1	-	1	8	5	3	南 魚 沼 市
57	32	25	-	-	-	4	-	4	-	-	-	-	-	-	3	1	2	胎 内 市
34	18	16	1	-	1	1	-	1	-	-	-	-	-	-	2	1	1	聖 籠 町
15	7	8	-	-	-	1	-	1	-	-	-	-	-	-	2	-	2	弥 彦 村
22	14	8	-	-	-	1	-	1	-	-	-	1	-	1	3	1	2	田 上 町
26	20	6	-	-	-	2	-	2	-	-	-	-	-	-	-	-	-	阿 賀 町
9	6	3	-	-	-	1	-	1	-	-	-	-	-	-	-	-	-	出 雲 崎 町
16	12	4	-	-	-	1	-	1	-	-	-	-	-	-	1	1	-	湯 沢 町
19	11	8	-	-	-	2	-	2	-	-	-	1	-	1	3	3	-	津 南 町
9	7	2	-	-	-	1	-	1	-	-	-	-	-	-	3	1	2	刈 羽 村
13	10	3	-	-	-	1	-	1	-	-	-	-	-	-	1	1	-	関 川 村
4	3	1	-	-	-	-	-	-	-	-	-	-	-	-	-	-	-	粟 島 浦 村

—中学校—

第10表 職名別職員数(本務者)

市町村等	合 計			負担法による者(公立のみ)						そ の 他 の 者					
				事務職員			学校栄養職員			第9表以外の教員 (市町村立のみ)			事務職員		
	計	男	女	計	男	女	計	男	女	計	男	女	計	男	女
平成22年度	813	306	507	260	55	205	45	2	43	26	10	16	2	-	2
平成23年度	828	322	506	264	65	199	40	3	37	26	13	13	2	-	2
国 立	3	-	3	-	-	-	-	-	-	-	-	-	1	-	1
公 立	825	322	503	264	65	199	40	3	37	26	13	13	1	-	1
私 立	-	-	-	-	-	-
新潟市	172	77	95	83	17	66	5	-	5	-	-	-	-	-	-
北区	29	12	17	12	3	9	2	-	2	-	-	-	-	-	-
東区	25	12	13	16	3	13	-	-	-	-	-	-	-	-	-
中央区	30	10	20	12	1	11	-	-	-	-	-	-	-	-	-
江南区	23	7	16	9	-	9	1	-	1	-	-	-	-	-	-
秋葉区	16	11	5	8	5	3	2	-	2	-	-	-	-	-	-
南区	13	7	6	6	1	5	-	-	-	-	-	-	-	-	-
西区	23	10	13	13	2	11	-	-	-	-	-	-	-	-	-
西蒲区	13	8	5	7	2	5	-	-	-	-	-	-	-	-	-
長岡市	115	41	74	28	10	18	8	-	8	-	-	-	-	-	-
三条市	43	24	19	10	5	5	-	-	-	14	10	4	-	-	-
柏崎市	19	2	17	14	1	13	4	1	3	-	-	-	-	-	-
新発田市	36	12	24	10	2	8	2	-	2	2	-	2	1	-	1
小千谷市	13	6	7	5	-	5	2	-	2	-	-	-	-	-	-
加茂市	15	7	8	5	2	3	-	-	-	-	-	-	-	-	-
十日町市	43	19	24	10	4	6	1	-	1	-	-	-	-	-	-
見附市	10	6	4	4	1	3	1	-	1	-	-	-	-	-	-
村上市	24	9	15	9	1	8	2	-	2	3	1	2	-	-	-
燕市	20	9	11	6	1	5	-	-	-	-	-	-	-	-	-
糸魚川市	22	5	17	4	-	4	-	-	-	-	-	-	-	-	-
妙高市	20	6	14	4	2	2	1	-	1	-	-	-	-	-	-
五泉市	22	8	14	5	2	3	1	-	1	-	-	-	-	-	-
上越市	75	24	51	24	6	18	4	-	4	-	-	-	1	-	1
阿賀野市	8	4	4	4	-	4	-	-	-	-	-	-	-	-	-
佐渡市	42	9	33	11	3	8	4	-	4	-	-	-	-	-	-
魚沼市	27	10	17	6	2	4	1	-	1	1	-	1	-	-	-
南魚沼市	14	11	3	6	3	3	-	-	-	-	-	-	-	-	-
胎内市	15	6	9	4	-	4	1	-	1	-	-	-	-	-	-
聖籠町	22	8	14	1	-	1	-	-	-	-	-	-	-	-	-
弥彦村	8	3	5	1	1	-	-	-	-	3	1	2	-	-	-
田上町	2	2	-	1	1	-	-	-	-	-	-	-	-	-	-
阿賀町	7	4	3	3	-	3	1	1	-	-	-	-	-	-	-
出雲崎町	9	2	7	1	-	1	1	-	1	-	-	-	-	-	-
湯沢町	6	4	2	1	1	-	1	1	-	-	-	-	-	-	-
津南町	5	1	4	2	-	2	-	-	-	-	-	-	-	-	-
刈羽村	5	1	4	1	-	1	-	-	-	3	1	2	-	-	-
関川村	8	1	7	1	-	1	-	-	-	-	-	-	-	-	-
粟島浦村	1	1	-	-	-	-	-	-	-	-	-	-	-	-	-

*「第9表以外の教員」とは、教員として発令されているが、関係諸法令に定める条件を満たさず市町村費により給与が支給されている者いう。

そ の 他 の 者																		市町村等
学校図書館事務員			養護職員 (看護師等)			学校栄養職員			学校給食調理従事員			用務員			警備員・その他			
計	男	女	計	男	女	計	男	女	計	男	女	計	男	女	計	男	女	
7	-	7	-	-	-	3	1	2	156	10	146	227	207	20	87	21	66	平成22年度
9	-	9	-	-	-	3	1	2	154	10	144	227	209	18	103	21	82	平成23年度
-	-	-	-	-	-	1	-	1	1	-	1	-	-	-	-	-	-	国立
9	-	9	-	-	-	2	1	1	153	10	143	227	209	18	103	21	82	公立
-	-	-	-	-	-	-	-	-	-	-	-	-	-	-	-	-	-	私立
5	-	5	-	-	-	1	-	1	17	1	16	61	59	2	-	-	-	新潟市
-	-	-	-	-	-	-	-	-	6	-	6	9	9	-	-	-	-	北区
-	-	-	-	-	-	-	-	-	-	-	-	9	9	-	-	-	-	東区
3	-	3	-	-	-	-	-	-	5	-	5	10	9	1	-	-	-	中央区
-	-	-	-	-	-	1	-	1	6	1	5	6	6	-	-	-	-	江南区
-	-	-	-	-	-	-	-	-	-	-	-	6	6	-	-	-	-	秋葉区
-	-	-	-	-	-	-	-	-	-	-	-	7	6	1	-	-	-	南区
2	-	2	-	-	-	-	-	-	-	-	-	8	8	-	-	-	-	西区
-	-	-	-	-	-	-	-	-	-	-	-	6	6	-	-	-	-	西蒲区
-	-	-	-	-	-	-	-	-	29	1	28	26	24	2	24	6	18	長岡市
-	-	-	-	-	-	-	-	-	-	-	-	9	9	-	10	-	10	三条市
-	-	-	-	-	-	-	-	-	-	-	-	-	-	-	1	-	1	柏崎市
-	-	-	-	-	-	-	-	-	9	-	9	10	10	-	2	-	2	新発田市
-	-	-	-	-	-	-	-	-	1	1	-	5	5	-	-	-	-	小千谷市
-	-	-	-	-	-	-	-	-	-	-	-	5	5	-	5	-	5	加茂市
-	-	-	-	-	-	-	-	-	12	-	12	10	10	-	10	5	5	十日町市
-	-	-	-	-	-	-	-	-	2	2	-	3	3	-	-	-	-	見附市
-	-	-	-	-	-	-	-	-	2	-	2	8	7	1	-	-	-	村上市
-	-	-	-	-	-	-	-	-	-	-	-	9	7	2	5	1	4	燕市
-	-	-	-	-	-	-	-	-	8	-	8	5	5	-	5	-	5	糸魚川市
1	-	1	-	-	-	-	-	-	10	-	10	4	4	-	-	-	-	妙高市
-	-	-	-	-	-	-	-	-	6	1	5	5	5	-	5	-	5	五泉市
-	-	-	-	-	-	2	1	1	25	-	25	18	17	1	1	-	1	上越市
-	-	-	-	-	-	-	-	-	-	-	-	4	4	-	-	-	-	阿賀野市
-	-	-	-	-	-	-	-	-	12	-	12	15	6	9	-	-	-	佐渡市
2	-	2	-	-	-	-	-	-	9	2	7	6	6	-	2	-	2	魚沼市
-	-	-	-	-	-	-	-	-	-	-	-	8	8	-	-	-	-	南魚沼市
-	-	-	-	-	-	-	-	-	3	1	2	5	5	-	2	-	2	胎内市
1	-	1	-	-	-	-	-	-	-	-	-	1	1	-	19	7	12	聖籠町
-	-	-	-	-	-	-	-	-	2	-	2	1	1	-	1	-	1	弥彦村
-	-	-	-	-	-	-	-	-	-	-	-	1	1	-	-	-	-	田上町
-	-	-	-	-	-	-	-	-	-	-	-	2	2	-	1	1	-	阿賀町
-	-	-	-	-	-	-	-	-	3	1	2	1	1	-	3	-	3	出雲崎町
-	-	-	-	-	-	-	-	-	-	-	-	1	1	-	3	1	2	湯沢町
-	-	-	-	-	-	-	-	-	-	-	-	2	1	1	1	-	1	津南町
-	-	-	-	-	-	-	-	-	-	-	-	-	-	-	1	-	1	刈羽村
-	-	-	-	-	-	-	-	-	4	-	4	1	1	-	2	-	2	関川村
-	-	-	-	-	-	-	-	-	-	-	-	1	1	-	-	-	-	粟島浦村

第11表 理由別長期欠席者数(この表には、中等教育学校前期課程の長期欠席者を含んでいない。)

市町村等	計		病気		経済的理由		不登校		その他		(参考) 前年度の 生徒数
	生徒数 に占める 割合(%)	生徒数 に占める 割合(%)	生徒数 に占める 割合(%)	生徒数 に占める 割合(%)	生徒数 に占める 割合(%)	生徒数 に占める 割合(%)	生徒数 に占める 割合(%)	生徒数 に占める 割合(%)	生徒数 に占める 割合(%)		
平成21年度間	1,884	2.78	111	0.16	-	-	1,754	2.59	19	0.03	67,776
平成22年度間	1,839	2.79	113	0.17	-	-	1,696	2.58	30	0.05	65,834
国立	5	0.46	-	-	-	-	5	0.46	-	-	1,077
公立	1,831	2.86	113	0.18	-	-	1,689	2.64	29	0.05	64,042
私立	3	0.42	-	-	-	-	2	0.28	1	0.14	715
新潟市	624	2.81	31	0.14	-	-	585	2.63	8	0.04	22,231
北区	63	2.78	-	-	-	-	63	2.78	-	-	2,263
東区	142	3.57	10	0.25	-	-	132	3.31	-	-	3,982
中央区	96	2.08	7	0.15	-	-	83	1.80	6	0.13	4,606
江南区	46	2.18	-	-	-	-	46	2.18	-	-	2,111
秋葉区	55	2.62	12	0.57	-	-	43	2.05	-	-	2,101
南区	46	3.42	-	-	-	-	46	3.42	-	-	1,344
西区	111	2.79	2	0.05	-	-	107	2.69	2	0.05	3,984
西蒲区	65	3.53	-	-	-	-	65	3.53	-	-	1,840
長岡市	170	2.09	8	0.10	-	-	161	1.98	1	0.01	8,121
三条市	85	2.86	4	0.13	-	-	81	2.73	-	-	2,972
柏崎市	51	2.23	-	-	-	-	50	2.18	1	0.04	2,291
新発田市	91	3.27	14	0.50	-	-	74	2.66	3	0.11	2,783
小千谷市	35	3.02	-	-	-	-	35	3.02	-	-	1,158
加茂市	23	2.76	1	0.12	-	-	21	2.52	1	0.12	834
十日町市	68	4.35	-	-	-	-	68	4.35	-	-	1,562
見附市	35	2.98	10	0.85	-	-	17	1.45	8	0.68	1,174
村上市	61	3.48	17	0.97	-	-	43	2.45	1	0.06	1,753
燕市	71	3.08	4	0.17	-	-	63	2.74	4	0.17	2,302
糸魚川市	29	2.30	-	-	-	-	28	2.22	1	0.08	1,259
妙高市	19	1.90	-	-	-	-	19	1.90	-	-	998
五泉市	42	2.72	-	-	-	-	42	2.72	-	-	1,542
上越市	126	2.18	4	0.07	-	-	122	2.11	-	-	5,785
阿賀野市	51	3.88	-	-	-	-	51	3.88	-	-	1,315
佐渡市	65	4.55	3	0.21	-	-	62	4.34	-	-	1,430
魚沼市	37	3.05	4	0.33	-	-	33	2.72	-	-	1,214
南魚沼市	57	2.92	5	0.26	-	-	52	2.66	-	-	1,953
胎内市	23	2.72	2	0.24	-	-	21	2.48	-	-	847
聖籠町	16	3.52	-	-	-	-	16	3.52	-	-	455
弥彦村	6	2.46	-	-	-	-	6	2.46	-	-	244
田上町	13	3.74	2	0.57	-	-	10	2.87	1	0.29	348
阿賀町	11	3.31	3	0.90	-	-	7	2.11	1	0.30	332
出雲崎町	1	0.88	-	-	-	-	1	0.88	-	-	113
湯沢町	8	3.42	-	-	-	-	8	3.42	-	-	234
津南町	11	4.37	-	-	-	-	11	4.37	-	-	252
刈羽村	3	2.46	-	-	-	-	3	2.46	-	-	122
関川村	6	2.97	-	-	-	-	6	2.97	-	-	202
粟島浦村	1	12.50	1	12.50	-	-	-	-	-	-	8

*「長期欠席者」とは、前年度間(平成22年4月1日から平成23年3月31日までの1年間)に連続又は断続して30日以上欠席した者をいう。

(参考) 中等教育学校前期課程の理由別長期欠席者数

	計		病気		経済的理由		不登校		その他		(参考) 前年度の 生徒数
	生徒数 に占める 割合(%)	生徒数 に占める 割合(%)	生徒数 に占める 割合(%)	生徒数 に占める 割合(%)	生徒数 に占める 割合(%)	生徒数 に占める 割合(%)	生徒数 に占める 割合(%)	生徒数 に占める 割合(%)	生徒数 に占める 割合(%)		
平成21年度間	24	1.51	2	0.13	-	-	19	1.20	3	0.19	1,585
平成22年度間	26	1.44	2	0.11	-	-	24	1.33	-	-	1,800

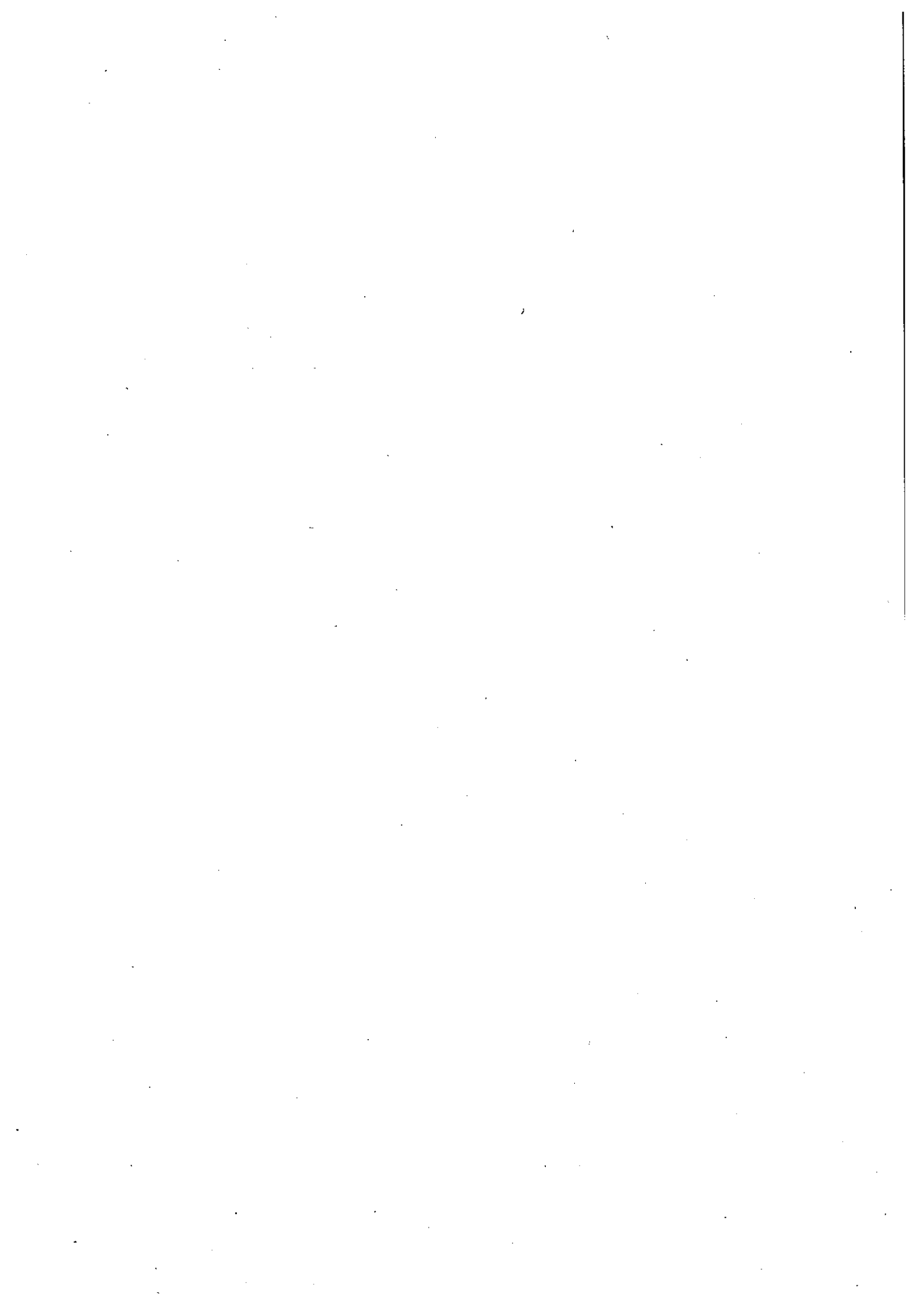

—高等学校—
第12表 学校数

区 分	合 計			単 独 校																	
				計			普通		農業		工業		商業		水産		その他		総合 学科		
	計	公立	私立	計	公立	私立	公立	私立	公立	私立	公立	私立	公立	私立	公立	私立	公立	私立	公立	私立	
平成19年度	114	99	15	95	83	12	55	12	4	-	8	-	3	-	1	-	2	-	10	-	
平成20年度	108	93	15	90	78	12	51	12	4	-	7	-	3	-	1	-	2	-	10	-	
平成21年度	108	93	15	90	78	12	51	12	4	-	7	-	3	-	1	-	2	-	10	-	
平成22年度	107	92	15	89	77	12	51	12	4	-	7	-	3	-	1	-	1	-	10	-	
平成23年度	107	92	15	90	78	12	52	12	4	-	7	-	3	-	1	-	1	-	10	-	
計	全 日 制	98	83	15	81	69	12	43	12	4	-	7	-	3	-	1	-	1	-	10	-
	定 時 制	8	8	-	8	8	-	8	-	-	-	-	-	-	-	-	-	-	-	-	-
	併 置 校	1	1	-	1	1	-	1	-	-	-	-	-	-	-	-	-	-	-	-	-
本 校	全 日 制	97	82	15	80	68	12	42	12	4	-	7	-	3	-	1	-	1	-	10	-
	定 時 制	7	7	-	7	7	-	7	-	-	-	-	-	-	-	-	-	-	-	-	-
	併 置 校	1	1	-	1	1	-	1	-	-	-	-	-	-	-	-	-	-	-	-	-
分 校	全 日 制	1	1	-	1	1	-	1	-	-	-	-	-	-	-	-	-	-	-	-	-
	定 時 制	1	1	-	1	1	-	1	-	-	-	-	-	-	-	-	-	-	-	-	-
	併 置 校	-	-	-	-	-	-	-	-	-	-	-	-	-	-	-	-	-	-	-	-
対前年度増減数	-	-	-	1	1	-	1	-	-	-	-	-	-	-	-	-	-	-	-	-	-

第12表 学校数(つづき)

区 分	総 合 校									
	計			普通と 職業1		普通と 職業2 以上		職業のみ 2以上		
	計	公立	私立	公立	私立	公立	私立	公立	私立	
平成19年度	19	16	3	11	2	2	1	3	-	
平成20年度	18	15	3	10	2	2	1	3	-	
平成21年度	18	15	3	10	3	2	-	3	-	
平成22年度	18	15	3	10	3	2	-	3	-	
平成23年度	17	14	3	9	3	2	-	3	-	
計	全 日 制	17	14	3	9	3	2	-	3	-
	定 時 制	-	-	-	-	-	-	-	-	-
	併 置 校	-	-	-	-	-	-	-	-	-
本 校	全 日 制	17	14	3	9	3	2	-	3	-
	定 時 制	-	-	-	-	-	-	-	-	-
	併 置 校	-	-	-	-	-	-	-	-	-
分 校	全 日 制	-	-	-	-	-	-	-	-	-
	定 時 制	-	-	-	-	-	-	-	-	-
	併 置 校	-	-	-	-	-	-	-	-	-
対前年度増減数	△1	△1	-	△1	-	-	-	-	-	

—高等学校—

第13表 学科別生徒数(本科)

区 分	合 計			全 日 制											
				計			普 通			農 業			工 業		
	計	男	女	計	男	女	計	男	女	計	男	女	計	男	女
平成19年度	69,793	35,293	34,500	67,142	33,893	33,249	47,240	23,349	23,891	2,190	1,064	1,126	4,910	4,499	411
平成20年度	67,524	34,220	33,304	64,903	32,852	32,051	45,664	22,639	23,025	2,185	1,030	1,155	4,757	4,358	399
平成21年度	66,653	33,766	32,887	64,052	32,408	31,644	45,088	22,398	22,690	2,212	1,027	1,185	4,673	4,273	400
平成22年度	66,089	33,601	32,488	63,467	32,205	31,262	44,740	22,261	22,479	2,227	992	1,235	4,638	4,255	383
平成23年度	64,911	32,928	31,983	62,336	31,511	30,825	43,772	21,688	22,084	2,235	978	1,257	4,598	4,192	406
国立	-	-	-	-	-	-	-	-	-	-	-	-	-	-	-
公立	53,253	26,560	26,693	50,678	25,143	25,535	32,334	15,354	16,980	2,235	978	1,257	4,598	4,192	406
私立	11,658	6,368	5,290	11,658	6,368	5,290	11,438	6,334	5,104	-	-	-	-	-	-
対前年度増減数	△1,178	△673	△505	△1,131	△694	△437	△968	△573	△395	8	△14	22	△40	△63	23

第13表 学科別生徒数(本科)(つづき)

区 分	全 日 制														
	商 業			水 産			家 庭			看 護			福 祉		
	計	男	女	計	男	女	計	男	女	計	男	女	計	男	女
平成19年度	3,672	1,258	2,414	276	205	71	1,006	107	899	110	9	101	100	12	88
平成20年度	3,533	1,235	2,298	260	202	58	885	97	788	108	8	100	93	13	80
平成21年度	3,451	1,170	2,281	258	192	66	749	69	680	91	5	86	98	18	80
平成22年度	3,435	1,175	2,260	266	211	55	631	53	578	82	6	76	110	17	93
平成23年度	3,419	1,126	2,293	244	190	54	599	36	563	86	3	83	108	17	91
国立	-	-	-	-	-	-	-	-	-	-	-	-	-	-	-
公立	3,419	1,126	2,293	244	190	54	465	5	460	-	-	-	108	17	91
私立	-	-	-	-	-	-	134	31	103	86	3	83	-	-	-
対前年度増減数	△16	△49	33	△22	△21	△1	△32	△17	△15	4	△3	7	△2	-	△2

第13表 学科別生徒数(本科)(つづき)

区 分	全 日 制						定 時 制					
	そ の 他			総 合 学 科			計			普 通		
	計	男	女	計	男	女	計	男	女	計	男	女
平成19年度	1,980	912	1,068	5,658	2,478	3,180	2,651	1,400	1,251	2,651	1,400	1,251
平成20年度	1,879	877	1,002	5,539	2,393	3,146	2,621	1,368	1,253	2,621	1,368	1,253
平成21年度	1,846	859	987	5,586	2,397	3,189	2,601	1,358	1,243	2,601	1,358	1,243
平成22年度	1,762	847	915	5,576	2,388	3,188	2,622	1,396	1,226	2,622	1,396	1,226
平成23年度	1,712	875	837	5,563	2,406	3,157	2,575	1,417	1,158	2,575	1,417	1,158
国立	-	-	-	-	-	-	-	-	-	-	-	-
公立	1,712	875	837	5,563	2,406	3,157	2,575	1,417	1,158	2,575	1,417	1,158
私立	-	-	-	-	-	-	-	-	-	-	-	-
対前年度増減数	△50	28	△78	△13	18	△31	△47	21	△68	△47	21	△68

— 高等学校 —

第14表 小学科別生徒数及び入学状況(本科)

区 分	小 学 科 数						生 徒 数					
	合 計			公 立		私 立	合 計			公 立		私 立
	計	全日制	定時制	全日制	定時制	全日制	計	全日制	定時制	全日制	定時制	全日制
合 計	171	162	9	144	9	18	64,911	62,336	2,575	50,678	2,575	11,658
普 通 科	79	70	9	55	9	15	46,347	43,772	2,575	32,334	2,575	11,438
農業に関する学科	14	14	-	14	-	-	2,235	2,235	-	2,235	-	-
農業	3	3	-	3	-	-	822	822	-	822	-	-
農業土木	1	1	-	1	-	-	109	109	-	109	-	-
造園	2	2	-	2	-	-	333	333	-	333	-	-
食品科学	4	4	-	4	-	-	467	467	-	467	-	-
農業経済	1	1	-	1	-	-	113	113	-	113	-	-
生物工学	1	1	-	1	-	-	74	74	-	74	-	-
その他	2	2	-	2	-	-	317	317	-	317	-	-
工業に関する学科	35	35	-	35	-	-	4,598	4,598	-	4,598	-	-
機 械	9	9	-	9	-	-	1,139	1,139	-	1,139	-	-
電 気	5	5	-	5	-	-	633	633	-	633	-	-
電 子	1	1	-	1	-	-	110	110	-	110	-	-
情報技術	3	3	-	3	-	-	331	331	-	331	-	-
建 築	4	4	-	4	-	-	595	595	-	595	-	-
土 木	3	3	-	3	-	-	323	323	-	323	-	-
化学工業	3	3	-	3	-	-	320	320	-	320	-	-
電子機械	5	5	-	5	-	-	810	810	-	810	-	-
織 維	1	1	-	1	-	-	113	113	-	113	-	-
その他	1	1	-	1	-	-	224	224	-	224	-	-
商業に関する学科	11	11	-	11	-	-	3,419	3,419	-	3,419	-	-
商 業	7	7	-	7	-	-	2,863	2,863	-	2,863	-	-
情報処理	4	4	-	4	-	-	556	556	-	556	-	-
水産に関する学科	3	3	-	3	-	-	244	244	-	244	-	-
海洋漁業	1	1	-	1	-	-	84	84	-	84	-	-
水産食品	1	1	-	1	-	-	81	81	-	81	-	-
その他	1	1	-	1	-	-	79	79	-	79	-	-
家庭に関する学科	6	6	-	4	-	2	599	599	-	465	-	134
家 政	3	3	-	3	-	-	346	346	-	346	-	-
被 服	1	1	-	-	-	1	26	26	-	-	-	26
食 物	2	2	-	1	-	1	227	227	-	119	-	108
看護に関する学科	1	1	-	-	-	1	86	86	-	-	-	86
看 護	1	1	-	-	-	1	86	86	-	-	-	86
福祉に関する学科	1	1	-	1	-	-	108	108	-	108	-	-
福 祉	1	1	-	1	-	-	108	108	-	108	-	-
その他の学科	11	11	-	11	-	-	1,712	1,712	-	1,712	-	-
理 数	4	4	-	4	-	-	673	673	-	673	-	-
音楽・美術	1	1	-	1	-	-	93	93	-	93	-	-
体 育	1	1	-	1	-	-	56	56	-	56	-	-
その他	5	5	-	5	-	-	890	890	-	890	-	-
総合学科	10	10	-	10	-	-	5,563	5,563	-	5,563	-	-

入 学 状 況												区 分
入 学 志 願 者						入 学 者						
合 計			公 立		私 立	合 計			公 立		私 立	
計	全日制	定時制	全日制	定時制	全日制	計	全日制	定時制	全日制	定時制	全日制	
35,689	34,847	842	18,692	842	16,155	21,157	20,373	784	16,228	784	4,145	合 計
28,757	27,915	842	11,848	842	16,067	14,976	14,192	784	10,122	784	4,070	普 通 科
977	977	-	977	-	-	765	765	-	765	-	-	農業に関する学科
247	247	-	247	-	-	218	218	-	218	-	-	農 業
58	58	-	58	-	-	40	40	-	40	-	-	農業土木
147	147	-	147	-	-	120	120	-	120	-	-	造 園
222	222	-	222	-	-	160	160	-	160	-	-	食 品 科 学
50	50	-	50	-	-	40	40	-	40	-	-	農業経済
29	29	-	29	-	-	27	27	-	27	-	-	生物工学
224	224	-	224	-	-	160	160	-	160	-	-	そ の 他
1,668	1,668	-	1,668	-	-	1,552	1,552	-	1,552	-	-	工業に関する学科
415	415	-	415	-	-	388	388	-	388	-	-	機 械
201	201	-	201	-	-	188	188	-	188	-	-	電 気
39	39	-	39	-	-	38	38	-	38	-	-	電 子
121	121	-	121	-	-	114	114	-	114	-	-	情報技術
206	206	-	206	-	-	195	195	-	195	-	-	建 築
145	145	-	145	-	-	118	118	-	118	-	-	土 木
129	129	-	129	-	-	122	122	-	122	-	-	化学工業
282	282	-	282	-	-	269	269	-	269	-	-	電子機械
47	47	-	47	-	-	40	40	-	40	-	-	織 維
83	83	-	83	-	-	80	80	-	80	-	-	そ の 他
1,306	1,306	-	1,306	-	-	1,153	1,153	-	1,153	-	-	商業に関する学科
1,123	1,123	-	1,123	-	-	988	988	-	988	-	-	商 業
183	183	-	183	-	-	165	165	-	165	-	-	情報処理
92	92	-	92	-	-	90	90	-	90	-	-	水産に関する学科
35	35	-	35	-	-	35	35	-	35	-	-	海洋漁業
27	27	-	27	-	-	26	26	-	26	-	-	水産食品
30	30	-	30	-	-	29	29	-	29	-	-	そ の 他
250	250	-	204	-	46	199	199	-	159	-	40	家庭に関する学科
152	152	-	152	-	-	119	119	-	119	-	-	家 政
-	-	-	-	-	-	-	-	-	-	-	-	被 服
98	98	-	52	-	46	80	80	-	40	-	40	食 物
42	42	-	-	-	42	35	35	-	-	-	35	看護に関する学科
42	42	-	-	-	42	35	35	-	-	-	35	看 護
37	37	-	37	-	-	37	37	-	37	-	-	福祉に関する学科
37	37	-	37	-	-	37	37	-	37	-	-	福 祉
626	626	-	626	-	-	557	557	-	557	-	-	その他の学科
294	294	-	294	-	-	240	240	-	240	-	-	理 数
23	23	-	23	-	-	23	23	-	23	-	-	音楽・美術
19	19	-	19	-	-	19	19	-	19	-	-	体 育
290	290	-	290	-	-	275	275	-	275	-	-	そ の 他
1,934	1,934	-	1,934	-	-	1,793	1,793	-	1,793	-	-	総 合 学 科

—高等学校—
第15表 学年別生徒数

市町村等	合 計			全 日 制								
				1 学 年			2 学 年			3 学 年		
	計	男	女	計	男	女	計	男	女	計	男	女
平成22年度	66,163	33,607	32,556	22,045	11,180	10,865	21,094	10,696	10,398	20,328	10,329	9,999
平成23年度	64,974	32,931	32,043	20,497	10,363	10,134	21,273	10,706	10,567	20,566	10,442	10,124
国 立	-	-	-	-	-	-	-	-	-	-	-	-
公 立	53,253	26,560	26,693	16,342	8,087	8,255	17,389	8,602	8,787	16,947	8,454	8,493
私 立	11,721	6,371	5,350	4,155	2,276	1,879	3,884	2,104	1,780	3,619	1,988	1,631
新潟市	23,832	12,064	11,768	7,673	3,917	3,756	7,862	3,951	3,911	7,511	3,787	3,724
北区	1,165	671	494	447	262	185	370	199	171	348	210	138
東区	1,665	871	794	562	251	311	570	336	234	533	284	249
中央区	11,565	5,209	6,356	3,590	1,645	1,945	3,788	1,672	2,116	3,662	1,636	2,026
江南区	2,216	1,114	1,102	716	353	363	773	393	380	727	368	359
秋葉区	1,877	1,150	727	625	403	222	638	376	262	614	371	243
南区	356	198	158	122	67	55	134	72	62	100	59	41
西区	3,025	1,887	1,138	959	616	343	934	579	355	871	539	332
西蒲区	1,963	964	999	652	320	332	655	324	331	656	320	336
長岡市	7,678	3,968	3,710	2,384	1,195	1,189	2,419	1,250	1,169	2,412	1,271	1,141
三条市	3,076	1,639	1,437	984	512	472	1,088	586	502	1,004	541	463
柏崎市	2,643	1,362	1,281	859	442	417	893	452	441	891	468	423
新発田市	4,613	2,304	2,309	1,494	751	743	1,512	759	753	1,477	727	750
小千谷市	1,254	568	686	402	185	217	439	199	240	413	184	229
加茂市	1,793	845	948	576	263	313	614	295	319	540	284	256
十日町市	2,187	1,127	1,060	695	349	346	705	354	351	660	355	305
見附市	473	156	317	161	53	108	151	49	102	161	54	107
村上市	1,672	840	832	442	222	220	484	208	276	459	218	241
燕市	969	443	526	313	144	169	356	155	201	300	144	156
糸魚川市	1,289	719	570	447	264	183	421	232	189	421	223	198
妙高市	556	211	345	161	66	95	199	70	129	196	75	121
五泉市	1,137	556	581	335	155	180	392	190	202	410	211	199
上越市	5,650	2,873	2,777	1,760	893	867	1,772	934	838	1,834	902	932
阿賀野市	426	242	184	139	65	74	147	94	53	140	83	57
佐渡市	1,532	769	763	454	233	221	532	254	278	546	282	264
魚沼市	959	552	407	198	113	85	234	128	106	216	127	89
南魚沼市	2,266	1,142	1,124	748	379	369	767	380	387	751	383	368
胎内市	595	354	241	204	126	78	227	134	93	164	94	70
聖籠町	-	-	-	-	-	-	-	-	-	-	-	-
弥彦村	-	-	-	-	-	-	-	-	-	-	-	-
田上町	-	-	-	-	-	-	-	-	-	-	-	-
阿賀町	187	97	90	68	36	32	59	32	27	60	29	31
出雲崎町	187	100	87	-	-	-	-	-	-	-	-	-
湯沢町	-	-	-	-	-	-	-	-	-	-	-	-
津南町	-	-	-	-	-	-	-	-	-	-	-	-
刈羽村	-	-	-	-	-	-	-	-	-	-	-	-
関川村	-	-	-	-	-	-	-	-	-	-	-	-
粟島浦村	-	-	-	-	-	-	-	-	-	-	-	-

全 日 制			定 時 制												市町村等
専 攻 科			1 学 年			2 学 年			3 学 年			4 学 年			
計	男	女	計	男	女	計	男	女	計	男	女	計	男	女	
74	6	68	836	438	398	776	414	362	680	357	323	330	187	143	平成22年度
63	3	60	803	472	331	746	399	347	695	375	320	331	171	160	平成23年度
-	-	-	-	-	-	-	-	-	-	-	-	-	-	-	国 立
-	-	-	803	472	331	746	399	347	695	375	320	331	171	160	公 立
63	3	60	-	-	-	-	-	-	-	-	-	-	-	-	私 立
-	-	-	239	130	109	219	117	102	215	108	107	113	54	59	新潟市
-	-	-	-	-	-	-	-	-	-	-	-	-	-	-	北 区
-	-	-	-	-	-	-	-	-	-	-	-	-	-	-	東 区
-	-	-	151	80	71	151	71	80	138	62	76	85	43	42	中央区
-	-	-	-	-	-	-	-	-	-	-	-	-	-	-	江南区
-	-	-	-	-	-	-	-	-	-	-	-	-	-	-	秋葉区
-	-	-	-	-	-	-	-	-	-	-	-	-	-	-	南 区
-	-	-	88	50	38	68	46	22	77	46	31	28	11	17	西 区
-	-	-	-	-	-	-	-	-	-	-	-	-	-	-	西蒲区
-	-	-	137	86	51	132	62	70	108	57	51	86	47	39	長岡市
-	-	-	-	-	-	-	-	-	-	-	-	-	-	-	三条市
-	-	-	-	-	-	-	-	-	-	-	-	-	-	-	柏崎市
-	-	-	44	23	21	38	14	24	23	16	7	25	14	11	新発田市
-	-	-	-	-	-	-	-	-	-	-	-	-	-	-	小千谷市
63	3	60	-	-	-	-	-	-	-	-	-	-	-	-	加茂市
-	-	-	36	24	12	30	15	15	36	19	17	25	11	14	十日町市
-	-	-	-	-	-	-	-	-	-	-	-	-	-	-	見附市
-	-	-	93	65	28	80	50	30	87	62	25	27	15	12	村上市
-	-	-	-	-	-	-	-	-	-	-	-	-	-	-	燕 市
-	-	-	-	-	-	-	-	-	-	-	-	-	-	-	糸魚川市
-	-	-	-	-	-	-	-	-	-	-	-	-	-	-	妙高市
-	-	-	-	-	-	-	-	-	-	-	-	-	-	-	五泉市
-	-	-	85	54	31	88	40	48	74	31	43	37	19	18	上越市
-	-	-	-	-	-	-	-	-	-	-	-	-	-	-	阿賀野市
-	-	-	-	-	-	-	-	-	-	-	-	-	-	-	佐渡市
-	-	-	103	55	48	97	67	30	100	57	43	11	5	6	魚沼市
-	-	-	-	-	-	-	-	-	-	-	-	-	-	-	南魚沼市
-	-	-	-	-	-	-	-	-	-	-	-	-	-	-	胎内市
-	-	-	-	-	-	-	-	-	-	-	-	-	-	-	聖籠町
-	-	-	-	-	-	-	-	-	-	-	-	-	-	-	弥彦村
-	-	-	-	-	-	-	-	-	-	-	-	-	-	-	田上町
-	-	-	-	-	-	-	-	-	-	-	-	-	-	-	阿賀町
-	-	-	66	35	31	62	34	28	52	25	27	7	6	1	出雲崎町
-	-	-	-	-	-	-	-	-	-	-	-	-	-	-	湯沢町
-	-	-	-	-	-	-	-	-	-	-	-	-	-	-	津南町
-	-	-	-	-	-	-	-	-	-	-	-	-	-	-	刈羽村
-	-	-	-	-	-	-	-	-	-	-	-	-	-	-	関川村
-	-	-	-	-	-	-	-	-	-	-	-	-	-	-	粟島浦村

—高等学校—

第16表 職名別教員数(本務者)

市町村等	合 計			校 長			副 校 長			教 頭			主 幹 教 諭			指 導 教 諭		
	計	男	女	計	男	女	計	男	女	計	男	女	計	男	女	計	男	女
平成22年度	4,858	3,364	1,494	103	97	6	16	16	-	129	121	8	7	7	-	10	9	1
平成23年度	4,763	3,287	1,476	103	98	5	17	16	1	128	122	6	7	6	1	10	10	-
国 立	-	-	-	-	-	-	-	-	-	-	-	-	-	-	-	-	-	-
公 立	4,030	2,733	1,297	88	83	5	9	8	1	108	104	4	-	-	-	-	-	-
私 立	733	554	179	15	15	-	8	8	-	20	18	2	7	6	1	10	10	-
新潟市	1,642	1,140	502	31	30	1	9	9	-	41	37	4	3	3	-	10	10	-
北区	90	64	26	2	2	-	-	-	-	2	2	-	-	-	-	-	-	-
東区	123	78	45	3	3	-	-	-	-	5	4	1	-	-	-	-	-	-
中央区	755	524	231	12	12	-	5	5	-	17	15	2	3	3	-	10	10	-
江南区	135	101	34	2	2	-	1	1	-	3	3	-	-	-	-	-	-	-
秋葉区	126	90	36	3	2	1	-	-	-	3	2	1	-	-	-	-	-	-
南区	26	20	6	1	1	-	-	-	-	1	1	-	-	-	-	-	-	-
西区	247	173	74	5	5	-	3	3	-	6	6	-	-	-	-	-	-	-
西蒲区	140	90	50	3	3	-	-	-	-	4	4	-	-	-	-	-	-	-
長岡市	550	390	160	11	11	-	3	3	-	15	14	1	-	-	-	-	-	-
三条市	202	143	59	4	3	1	-	-	-	5	5	-	-	-	-	-	-	-
柏崎市	198	139	59	5	5	-	1	1	-	5	5	-	1	1	-	-	-	-
新発田市	311	229	82	6	6	-	1	-	1	8	7	1	-	-	-	-	-	-
小千谷市	95	63	32	2	2	-	-	-	-	2	2	-	-	-	-	-	-	-
加茂市	133	85	48	3	3	-	2	2	-	3	3	-	3	2	1	-	-	-
十日町市	171	114	57	4	4	-	-	-	-	7	7	-	-	-	-	-	-	-
見附市	33	22	11	1	1	-	-	-	-	1	1	-	-	-	-	-	-	-
村上市	133	84	49	3	3	-	-	-	-	3	3	-	-	-	-	-	-	-
燕市	70	46	24	2	1	1	-	-	-	2	2	-	-	-	-	-	-	-
糸魚川市	118	86	32	3	3	-	-	-	-	3	3	-	-	-	-	-	-	-
妙高市	47	29	18	1	1	-	-	-	-	1	1	-	-	-	-	-	-	-
五泉市	90	51	39	2	1	1	-	-	-	2	2	-	-	-	-	-	-	-
上越市	457	316	141	11	11	-	1	1	-	14	14	-	-	-	-	-	-	-
阿賀野市	30	15	15	1	-	1	-	-	-	1	1	-	-	-	-	-	-	-
佐渡市	135	101	34	4	4	-	-	-	-	5	5	-	-	-	-	-	-	-
魚沼市	75	48	27	2	2	-	-	-	-	2	2	-	-	-	-	-	-	-
南魚沼市	178	132	46	4	4	-	-	-	-	5	5	-	-	-	-	-	-	-
胎内市	41	25	16	1	1	-	-	-	-	1	1	-	-	-	-	-	-	-
聖籠町	-	-	-	-	-	-	-	-	-	-	-	-	-	-	-	-	-	-
弥彦村	-	-	-	-	-	-	-	-	-	-	-	-	-	-	-	-	-	-
田上町	-	-	-	-	-	-	-	-	-	-	-	-	-	-	-	-	-	-
阿賀町	25	16	9	1	1	-	-	-	-	1	1	-	-	-	-	-	-	-
出雲崎町	29	13	16	1	1	-	-	-	-	1	1	-	-	-	-	-	-	-
湯沢町	-	-	-	-	-	-	-	-	-	-	-	-	-	-	-	-	-	-
津南町	-	-	-	-	-	-	-	-	-	-	-	-	-	-	-	-	-	-
刈羽村	-	-	-	-	-	-	-	-	-	-	-	-	-	-	-	-	-	-
関川村	-	-	-	-	-	-	-	-	-	-	-	-	-	-	-	-	-	-
粟島浦村	-	-	-	-	-	-	-	-	-	-	-	-	-	-	-	-	-	-

教 諭			助 教 諭			養 護 教 諭			養 護 助 教 諭			栄 養 教 諭			講 師			市町村等
計	男	女	計	男	女	計	男	女	計	男	女	計	男	女	計	男	女	
4,038	2,855	1,183	13	4	9	102	-	102	52	-	52	-	-	-	388	255	133	平成22年度
3,975	2,807	1,168	9	5	4	99	-	99	55	-	55	-	-	-	360	223	137	平成23年度
-	-	-	-	-	-	-	-	-	-	-	-	-	-	-	-	-	-	国 立
3,437	2,391	1,046	-	-	-	86	-	86	54	-	54	-	-	-	248	147	101	公 立
538	416	122	9	5	4	13	-	13	1	-	1	-	-	-	112	76	36	私 立
1,343	953	390	1	1	-	28	-	28	19	-	19	-	-	-	157	97	60	新潟市
69	50	19	1	1	-	2	-	2	1	-	1	-	-	-	13	9	4	北 区
104	67	37	-	-	-	2	-	2	3	-	3	-	-	-	6	4	2	東 区
623	443	180	-	-	-	12	-	12	5	-	5	-	-	-	68	36	32	中 央 区
104	78	26	-	-	-	1	-	1	2	-	2	-	-	-	22	17	5	江 南 区
112	84	28	-	-	-	3	-	3	1	-	1	-	-	-	4	2	2	秋 葉 区
22	18	4	-	-	-	1	-	1	-	-	-	-	-	-	1	-	1	南 区
187	132	55	-	-	-	4	-	4	4	-	4	-	-	-	38	27	11	西 区
122	81	41	-	-	-	3	-	3	3	-	3	-	-	-	5	2	3	西 蒲 区
465	340	125	1	1	-	11	-	11	7	-	7	-	-	-	37	21	16	長岡市
178	128	50	-	-	-	4	-	4	2	-	2	-	-	-	9	7	2	三 条 市
165	117	48	-	-	-	5	-	5	1	-	1	-	-	-	15	10	5	柏 崎 市
271	206	65	1	1	-	6	-	6	3	-	3	-	-	-	15	9	6	新 発 田 市
82	57	25	-	-	-	2	-	2	2	-	2	-	-	-	5	2	3	小 千 谷 市
107	70	37	5	1	4	3	-	3	1	-	1	-	-	-	6	4	2	加 茂 市
138	92	46	-	-	-	4	-	4	1	-	1	-	-	-	17	11	6	十 日 町 市
29	19	10	-	-	-	1	-	1	-	-	-	-	-	-	1	1	-	見 附 市
112	69	43	-	-	-	3	-	3	2	-	2	-	-	-	10	9	1	村 上 市
59	40	19	-	-	-	2	-	2	1	-	1	-	-	-	4	3	1	燕 市
101	77	24	-	-	-	3	-	3	-	-	-	-	-	-	8	3	5	糸 魚 川 市
42	26	16	-	-	-	1	-	1	-	-	-	-	-	-	2	1	1	妙 高 市
76	45	31	-	-	-	2	-	2	2	-	2	-	-	-	6	3	3	五 泉 市
384	272	112	1	1	-	11	-	11	5	-	5	-	-	-	30	17	13	上 越 市
25	13	12	-	-	-	1	-	1	1	-	1	-	-	-	1	1	-	阿 賀 野 市
105	80	25	-	-	-	3	-	3	3	-	3	-	-	-	15	12	3	佐 渡 市
62	42	20	-	-	-	2	-	2	2	-	2	-	-	-	5	2	3	魚 沼 市
152	114	38	-	-	-	4	-	4	2	-	2	-	-	-	11	9	2	南 魚 沼 市
37	23	14	-	-	-	1	-	1	1	-	1	-	-	-	-	-	-	胎 内 市
-	-	-	-	-	-	-	-	-	-	-	-	-	-	-	-	-	-	聖 籠 町
-	-	-	-	-	-	-	-	-	-	-	-	-	-	-	-	-	-	弥 彦 村
-	-	-	-	-	-	-	-	-	-	-	-	-	-	-	-	-	-	田 上 町
20	13	7	-	-	-	1	-	1	-	-	-	-	-	-	2	1	1	阿 賀 町
22	11	11	-	-	-	1	-	1	-	-	-	-	-	-	4	-	4	出 雲 崎 町
-	-	-	-	-	-	-	-	-	-	-	-	-	-	-	-	-	-	湯 沢 町
-	-	-	-	-	-	-	-	-	-	-	-	-	-	-	-	-	-	津 南 町
-	-	-	-	-	-	-	-	-	-	-	-	-	-	-	-	-	-	刈 羽 村
-	-	-	-	-	-	-	-	-	-	-	-	-	-	-	-	-	-	関 川 村
-	-	-	-	-	-	-	-	-	-	-	-	-	-	-	-	-	-	粟 島 浦 村

—高等学校—

第17表 職名別職員数(本務者)

市町村等	合 計			事 務 職 員									学校図書館事務員		
				計			主事・主事補等 (公立のみ)			その他					
	計	男	女	計	男	女	計	男	女	計	男	女	計	男	女
平成22年度	902	589	313	438	223	215	367	190	177	71	33	38	5	1	4
平成23年度	856	564	292	404	205	199	314	171	143	90	34	56	8	2	6
国 立	-	-	-	-	-	-	-	-	-	-	-	-
公 立	731	498	233	333	174	159	314	171	143	19	3	16	4	1	3
私 立	125	66	59	71	31	40	71	31	40	4	1	3
新潟市	269	159	110	134	65	69	88	47	41	46	18	28	5	2	3
北区	35	22	13	10	4	6	3	2	1	7	2	5	2	2	-
東区	19	11	8	10	5	5	10	5	5	-	-	-	-	-	-
中央区	101	56	45	54	29	25	34	21	13	20	8	12	2	-	2
江南区	17	8	9	10	4	6	4	2	2	6	2	4	1	-	1
秋葉区	22	16	6	10	5	5	10	5	5	-	-	-	-	-	-
南区	5	3	2	3	2	1	3	2	1	-	-	-	-	-	-
西区	46	29	17	24	11	13	12	6	6	12	5	7	-	-	-
西蒲区	24	14	10	13	5	8	12	4	8	1	1	-	-	-	-
長岡市	99	65	34	47	24	23	35	18	17	12	6	6	-	-	-
三条市	38	26	12	18	9	9	18	9	9	-	-	-	-	-	-
柏崎市	39	32	7	18	12	6	15	10	5	3	2	1	-	-	-
新発田市	64	44	20	26	10	16	22	8	14	4	2	2	-	-	-
小千谷市	15	9	6	7	4	3	7	4	3	-	-	-	1	-	1
加茂市	34	23	11	11	5	6	8	4	4	3	1	2	-	-	-
十日町市	26	19	7	14	9	5	13	9	4	1	-	1	1	-	1
見附市	7	3	4	4	1	3	3	1	2	1	-	1	-	-	-
村上市	22	15	7	10	3	7	8	3	5	2	-	2	-	-	-
燕市	11	6	5	6	3	3	6	3	3	-	-	-	-	-	-
糸魚川市	40	37	3	11	9	2	10	9	1	1	-	1	-	-	-
妙高市	5	2	3	2	1	1	2	1	1	-	-	-	1	-	1
五泉市	13	6	7	9	4	5	7	4	3	2	-	2	-	-	-
上越市	81	56	25	39	18	21	30	15	15	9	3	6	-	-	-
阿賀野市	5	2	3	3	1	2	3	1	2	-	-	-	-	-	-
佐渡市	26	18	8	11	8	3	11	8	3	-	-	-	-	-	-
魚沼市	13	8	5	7	2	5	5	2	3	2	-	2	-	-	-
南魚沼市	34	23	11	19	11	8	16	9	7	3	2	1	-	-	-
胎内市	7	5	2	4	3	1	4	3	1	-	-	-	-	-	-
聖籠町	-	-	-	-	-	-	-	-	-	-	-	-	-	-	-
弥彦村	-	-	-	-	-	-	-	-	-	-	-	-	-	-	-
田上町	-	-	-	-	-	-	-	-	-	-	-	-	-	-	-
阿賀町	4	3	1	2	1	1	1	1	-	1	-	1	-	-	-
出雲崎町	4	3	1	2	2	-	2	2	-	-	-	-	-	-	-
湯沢町	-	-	-	-	-	-	-	-	-	-	-	-	-	-	-
津南町	-	-	-	-	-	-	-	-	-	-	-	-	-	-	-
刈羽村	-	-	-	-	-	-	-	-	-	-	-	-	-	-	-
関川村	-	-	-	-	-	-	-	-	-	-	-	-	-	-	-
粟島浦村	-	-	-	-	-	-	-	-	-	-	-	-	-	-	-

技術職員			実習助手			養護職員 (看護師等)			用務員			警備員・その他			左記「主事・主事補等」 のうち学校図書館事務 に従事する者(再掲)			市町村等
計	男	女	計	男	女	計	男	女	計	男	女	計	男	女	計	男	女	
21	13	8	227	155	72	1	-	1	157	152	5	53	45	8	69	3	66	平成22年度
24	16	8	220	154	66	1	-	1	152	149	3	47	38	9	58	1	57	平成23年度
-	-	-	-	-	-	-	-	-	-	-	-	-	-	-	国立
12	12	-	219	154	65	1	-	1	134	132	2	28	25	3	58	1	57	公立
12	4	8	1	-	1	-	-	-	18	17	1	19	13	6	私立
12	4	8	50	29	21	1	-	1	47	45	2	20	14	6	14	1	13	新潟市
4	-	4	-	-	-	-	-	-	5	5	-	14	11	3	-	-	-	北区
-	-	-	5	2	3	-	-	-	4	4	-	-	-	-	2	-	2	東区
6	4	2	15	2	13	1	-	1	20	19	1	3	2	1	5	1	4	中央区
-	-	-	2	-	2	-	-	-	4	4	-	-	-	-	1	-	1	江南区
-	-	-	9	8	1	-	-	-	3	3	-	-	-	-	2	-	2	秋葉区
-	-	-	1	-	1	-	-	-	1	1	-	-	-	-	-	-	-	南区
2	-	2	12	12	-	-	-	-	6	6	-	2	-	2	2	-	2	西区
-	-	-	6	5	1	-	-	-	4	3	1	1	1	-	2	-	2	西蒲区
-	-	-	32	21	11	-	-	-	17	17	-	3	3	-	7	-	7	長岡市
-	-	-	13	10	3	-	-	-	7	7	-	-	-	-	4	-	4	三条市
-	-	-	14	13	1	-	-	-	6	6	-	1	1	-	4	-	4	柏崎市
-	-	-	24	20	4	-	-	-	10	10	-	4	4	-	5	-	5	新発田市
-	-	-	3	1	2	-	-	-	4	4	-	-	-	-	2	-	2	小千谷市
-	-	-	16	13	3	-	-	-	3	3	-	4	2	2	2	-	2	加茂市
-	-	-	5	4	1	-	-	-	5	5	-	1	1	-	1	-	1	十日町市
-	-	-	1	-	1	-	-	-	2	2	-	-	-	-	1	-	1	見附市
-	-	-	6	6	-	-	-	-	5	5	-	1	1	-	2	-	2	村上市
-	-	-	2	-	2	-	-	-	3	3	-	-	-	-	1	-	1	燕市
12	12	-	5	5	-	-	-	-	3	3	-	9	8	1	1	-	1	糸魚川市
-	-	-	1	-	1	-	-	-	1	1	-	-	-	-	-	-	-	妙高市
-	-	-	2	-	2	-	-	-	2	2	-	-	-	-	2	-	2	五泉市
-	-	-	25	22	3	-	-	-	15	14	1	2	2	-	5	-	5	上越市
-	-	-	1	-	1	-	-	-	1	1	-	-	-	-	1	-	1	阿賀野市
-	-	-	7	2	5	-	-	-	6	6	-	2	2	-	1	-	1	佐渡市
-	-	-	2	2	-	-	-	-	4	4	-	-	-	-	-	-	-	魚沼市
-	-	-	8	5	3	-	-	-	7	7	-	-	-	-	4	-	4	南魚沼市
-	-	-	1	-	1	-	-	-	2	2	-	-	-	-	1	-	1	胎内市
-	-	-	-	-	-	-	-	-	-	-	-	-	-	-	-	-	-	聖籠町
-	-	-	-	-	-	-	-	-	-	-	-	-	-	-	-	-	-	弥彦村
-	-	-	-	-	-	-	-	-	-	-	-	-	-	-	-	-	-	田上町
-	-	-	1	1	-	-	-	-	1	1	-	-	-	-	-	-	-	阿賀町
-	-	-	1	-	1	-	-	-	1	1	-	-	-	-	-	-	-	出雲崎町
-	-	-	-	-	-	-	-	-	-	-	-	-	-	-	-	-	-	湯沢町
-	-	-	-	-	-	-	-	-	-	-	-	-	-	-	-	-	-	津南町
-	-	-	-	-	-	-	-	-	-	-	-	-	-	-	-	-	-	刈羽村
-	-	-	-	-	-	-	-	-	-	-	-	-	-	-	-	-	-	関川村
-	-	-	-	-	-	-	-	-	-	-	-	-	-	-	-	-	-	粟島浦村

—中等教育学校—

第18表 学校数、学級数及び教職員数

区 分	学 校 数	学 級 数							
		合 計	前 期 課 程				後 期 課 程		
			計	1学年	2学年	3学年	計	全日制	定時制
平成19年度	5	35	25	11	8	6	10	10	-
平成20年度	6	46	32	13	11	8	14	14	-
平成21年度	7	58	40	16	13	11	18	18	-
平成22年度	7	71	46	17	16	13	25	25	-
平成23年度	7	81	49	17	16	16	32	32	-
国立	-	-	-	-	-	-
公立	7	81	49	17	16	16	32	32	-
私立	-	-	-	-	-	-
対前年度増減数	-	10	3	-	-	3	7	7	-

第18表 学校数、学級数及び教職員数(つづき)

区 分	教員数(本務者)			職員数(本務者)		
	計	男	女	計	男	女
平成19年度	98	67	31	10	6	4
平成20年度	133	86	47	19	12	7
平成21年度	160	105	55	19	12	7
平成22年度	191	130	61	24	15	9
平成23年度	213	147	66	27	19	8
国立	-	-	-	-	-	-
公立	213	147	66	27	19	8
私立	-	-	-	-	-	-
対前年度増減数	22	17	5	3	4	△1

* 後期課程の学級数は、公立本科のみの集計である。

—中等教育学校—
第19表 学年別生徒数

区 分	合 計			前 期 課 程											
				計			1 学 年			2 学 年			3 学 年		
	計	男	女	計	男	女	計	男	女	計	男	女	計	男	女
平成 19 年度	1,388	563	825	1,003	405	598	433	187	246	325	130	195	245	88	157
平成 20 年度	1,827	728	1,099	1,287	517	770	531	200	331	431	187	244	325	130	195
平成 21 年度	2,268	919	1,349	1,585	647	938	629	262	367	527	199	328	429	186	243
平成 22 年度	2,731	1,088	1,643	1,800	701	1,099	649	240	409	628	262	366	523	199	324
平成 23 年度	3,099	1,236	1,863	1,912	749	1,163	641	249	392	645	238	407	626	262	364
国立	-	-	-	-	-	-	-	-	-	-	-	-	-	-	-
公立	3,099	1,236	1,863	1,912	749	1,163	641	249	392	645	238	407	626	262	364
私立	-	-	-	-	-	-	-	-	-	-	-	-	-	-	-
対前年度増減数	368	148	220	112	48	64	△8	9	△17	17	△24	41	103	63	40

第19表 学年別生徒数(つづき)

区 分	後 期 課 程														
	計			全 日 制											
				計			1 学 年			2 学 年			3 学 年		
計	男	女	計	男	女	計	男	女	計	男	女	計	男	女	
平成 19 年度	385	158	227	385	158	227	159	64	95	152	62	90	74	32	42
平成 20 年度	540	211	329	540	211	329	237	86	151	156	65	91	147	60	87
平成 21 年度	683	272	411	683	272	411	308	127	181	224	82	142	151	63	88
平成 22 年度	931	387	544	931	387	544	415	183	232	301	124	177	215	80	135
平成 23 年度	1,187	487	700	1,187	487	700	496	189	307	399	177	222	292	121	171
国立	-	-	-	-	-	-	-	-	-	-	-	-	-	-	-
公立	1,187	487	700	1,187	487	700	496	189	307	399	177	222	292	121	171
私立	-	-	-	-	-	-	-	-	-	-	-	-	-	-	-
対前年度増減数	256	100	156	256	100	156	81	6	75	98	53	45	77	41	36

第19表 学年別生徒数(つづき)

区 分	後 期 課 程														
	定 時 制														
	計			1 学 年			2 学 年			3 学 年			4 学 年		
計	男	女	計	男	女	計	男	女	計	男	女	計	男	女	
平成 19 年度	-	-	-	-	-	-	-	-	-	-	-	-	-	-	-
平成 20 年度	-	-	-	-	-	-	-	-	-	-	-	-	-	-	-
平成 21 年度	-	-	-	-	-	-	-	-	-	-	-	-	-	-	-
平成 22 年度	-	-	-	-	-	-	-	-	-	-	-	-	-	-	-
平成 23 年度	-	-	-	-	-	-	-	-	-	-	-	-	-	-	-
国立	-	-	-	-	-	-	-	-	-	-	-	-	-	-	-
公立	-	-	-	-	-	-	-	-	-	-	-	-	-	-	-
私立	-	-	-	-	-	-	-	-	-	-	-	-	-	-	-
対前年度増減数	-	-	-	-	-	-	-	-	-	-	-	-	-	-	-

—特別支援学校—

第20表 学校数、学級数及び教職員数

区 分	学 校 数			学 級 数						
	計	本 校	分 校	計	幼 稚 部	小 学 部	中 学 部	高 等 部		
								計	本 科	専 攻 科
平成 19 年度	27	20	7	508	9	191	140	168	163	5
平成 20 年度	27	20	7	521	8	185	148	180	175	5
平成 21 年度	28	20	8	555	10	191	158	196	191	5
平成 22 年度	29	22	7	574	10	187	168	209	204	5
平成 23 年度	30	25	5	576	10	177	166	223	218	5
国 立	1	1	-	9	-	3	3	3	3	-
公 立	29	24	5	567	10	174	163	220	215	5
私 立	-	-	-	-	-	-	-	-	-	-
対前年度増減数	1	3	△2	2	-	△10	△2	14	14	-

第20表 学校数、学級数及び教職員数(つづき)

区 分	教員数(本務者)			職員数(本務者)		
	計	男	女	計	男	女
平成 19 年度	1,244	511	733	355	100	255
平成 20 年度	1,296	521	775	363	111	252
平成 21 年度	1,345	531	814	368	121	247
平成 22 年度	1,430	539	891	381	131	250
平成 23 年度	1,470	541	929	375	135	240
国 立	29	18	11	2	1	1
公 立	1,441	523	918	373	134	239
私 立	-	-	-	-	-	-
対前年度増減数	40	2	38	△6	4	△10

一特別支援学校一

第21表 学年別在学者数

区 分	合 計			幼 稚 部			小 学 部								
	計	男	女	計	男	女	計			1 学 年		2 学 年		3 学 年	
							計	男	女	男	女	男	女	男	女
平成 19 年度	1,875	1,183	692	26	14	12	520	331	189	49	23	45	36	60	27
平成 20 年度	1,924	1,229	695	23	11	12	504	333	171	58	19	48	21	47	34
平成 21 年度	2,033	1,298	735	32	14	18	506	337	169	48	20	61	25	48	23
平成 22 年度	2,188	1,414	774	34	19	15	491	335	156	54	23	49	20	64	22
平成 23 年度	2,292	1,466	826	36	21	15	475	321	154	47	23	53	22	51	22
国立	65	38	27	-	-	-	18	13	5	2	1	2	1	2	1
公立	2,227	1,428	799	36	21	15	457	308	149	45	22	51	21	49	21
私立	-	-	-	-	-	-	-	-	-	-	-	-	-	-	-
対前年度増減数	104	52	52	2	2	-	△16	△14	△2	△7	-	4	2	△13	-

第21表 学年別在学者数(つづき)

区 分	小 学 部						中 学 部								
	4 学 年		5 学 年		6 学 年		計			1 学 年		2 学 年		3 学 年	
	男	女	男	女	男	女	計	男	女	男	女	男	女	男	女
平成 19 年度	62	35	52	32	63	36	426	264	162	88	54	84	58	92	50
平成 20 年度	61	27	66	37	53	33	452	277	175	105	60	91	56	81	59
平成 21 年度	50	34	62	29	68	38	481	307	174	103	49	107	63	97	62
平成 22 年度	52	24	51	39	65	28	539	342	197	118	77	113	54	111	66
平成 23 年度	67	24	55	26	48	37	537	343	194	102	63	124	81	117	50
国立	2	1	2	1	3	-	18	10	8	3	3	3	3	4	2
公立	65	23	53	25	45	37	519	333	186	99	60	121	78	113	48
私立	-	-	-	-	-	-	-	-	-	-	-	-	-	-	-
対前年度増減数	15	-	4	△13	△17	9	△2	1	△3	△16	△14	11	27	6	△16

第21表 学年別在学者数(つづき)

区 分	高 等 学 校 部														
	計			本 科									専 攻 科		
	計	男	女	計	男	女	1 学 年		2 学 年		3 学 年		計	男	女
平成 19 年度	903	574	329	886	561	325	185	111	197	111	179	103	17	13	4
平成 20 年度	945	608	337	925	592	333	212	112	186	110	194	111	20	16	4
平成 21 年度	1,014	640	374	992	626	366	235	145	210	111	181	110	22	14	8
平成 22 年度	1,124	718	406	1,103	705	398	266	141	232	143	207	114	21	13	8
平成 23 年度	1,244	781	463	1,228	772	456	276	167	266	147	230	142	16	9	7
国立	29	15	14	29	15	14	6	4	5	5	4	5	-	-	-
公立	1,215	766	449	1,199	757	442	270	163	261	142	226	137	16	9	7
私立	-	-	-	-	-	-	-	-	-	-	-	-	-	-	-
対前年度増減数	120	63	57	125	67	58	10	26	34	4	23	28	△5	△4	△1

—専修学校—

第22表 学校数、学科数、生徒数及び教職員数

区 分	学校数	学科数				生徒数								
		計	高等課程	専門課程	一般課程	計			高等課程		専門課程		一般課程	
						計	男	女	男	女	男	女	男	女
平成19年度	79	375	11	360	4	16,666	7,564	9,102	96	47	6,878	8,821	590	234
平成20年度	79	356	11	341	4	15,539	7,055	8,484	100	38	6,451	8,243	504	203
平成21年度	79	339	10	325	4	15,161	6,797	8,364	93	34	6,138	8,093	566	237
平成22年度	79	306	6	296	4	15,790	7,052	8,738	100	19	6,386	8,451	566	268
平成23年度	80	314	6	304	4	16,177	7,253	8,924	104	16	6,560	8,666	589	242
国 立	-	-	-	-	-	-	-	-	-	-	-	-	-	-
公 立	3	6	-	6	-	372	177	195	-	-	177	195	-	-
私 立	77	308	6	298	4	15,805	7,076	8,729	104	16	6,383	8,471	589	242
学校法人立	4	12	-	12	-	1,466	486	980	-	-	486	980	-	-
準学校法人立	61	284	5	275	4	13,492	6,457	7,035	104	10	5,764	6,783	589	242
財団法人立	1	-	-	-	-	-	-	-	-	-	-	-	-	-
社団法人立	-	-	-	-	-	-	-	-	-	-	-	-	-	-
その他の法人立	6	6	-	6	-	754	113	641	-	-	113	641	-	-
個人立	5	6	1	5	-	93	20	73	-	6	20	67	-	-
対前年度増減数	1	8	-	8	-	387	201	186	4	△3	174	215	23	△26

第22表 学校数、学科数、生徒数及び教職員数(つづき)

区 分	教員数(本務者)									職員数(本務者)		
	計			高等課程		専門課程		一般課程		計	男	女
	計	男	女	男	女	男	女	男	女			
平成19年度	931	480	451	11	16	443	432	26	3	276	137	139
平成20年度	979	511	468	13	10	473	455	25	3	286	162	124
平成21年度	949	492	457	6	7	461	449	25	1	270	154	116
平成22年度	953	497	456	6	6	466	449	25	1	299	170	129
平成23年度	974	505	469	5	7	475	461	25	1	280	154	126
国 立	-	-	-	-	-	-	-	-	-	-	-	-
公 立	43	25	18	-	-	25	18	-	-	41	35	6
私 立	931	480	451	5	7	450	443	25	1	239	119	120
学校法人立
準学校法人立
財団法人立
社団法人立
その他の法人立
個人立
対前年度増減数	21	8	13	△1	1	9	12	-	-	△19	△16	△3

第23表 学科別生徒数

区 分	学 科 数				生 徒 数									
	計	高等 課程	専門 課程	一般 課程	計			高等課程		専門課程		一般課程		
					計	男	女	男	女	男	女	男	女	
合 計	314	6	304	4	16,177	7,253	8,924	104	16	6,560	8,666	589	242	
工業関係	57	-	57	-	2,091	1,828	263	-	-	1,828	263	-	-	
土木・建築	12	-	12	-	267	234	33	-	-	234	33	-	-	
電気・電子	1	-	1	-	84	83	1	-	-	83	1	-	-	
自動車整備	4	-	4	-	308	306	2	-	-	306	2	-	-	
機械	1	-	1	-	31	31	-	-	-	31	-	-	-	
情報処理	29	-	29	-	1,271	1,069	202	-	-	1,069	202	-	-	
その他	10	-	10	-	130	105	25	-	-	105	25	-	-	
農業関係	11	-	11	-	285	204	81	-	-	204	81	-	-	
農業	6	-	6	-	198	152	46	-	-	152	46	-	-	
園芸	3	-	3	-	46	26	20	-	-	26	20	-	-	
その他	2	-	2	-	41	26	15	-	-	26	15	-	-	
医療関係	30	-	30	-	3,237	988	2,249	-	-	988	2,249	-	-	
看護	13	-	13	-	1,966	372	1,594	-	-	372	1,594	-	-	
臨床検査	2	-	2	-	407	168	239	-	-	168	239	-	-	
鍼灸・あんま	3	-	3	-	79	43	36	-	-	43	36	-	-	
理学・作業療法	5	-	5	-	377	200	177	-	-	200	177	-	-	
その他	7	-	7	-	408	205	203	-	-	205	203	-	-	
衛生関係	29	1	28	-	2,735	827	1,908	2	-	825	1,908	-	-	
栄養	3	-	3	-	470	85	385	-	-	85	385	-	-	
調理	14	1	13	-	891	404	487	2	-	402	487	-	-	
理容	1	-	1	-	65	31	34	-	-	31	34	-	-	
美容	5	-	5	-	728	206	522	-	-	206	522	-	-	
製菓・製パン	4	-	4	-	421	100	321	-	-	100	321	-	-	
その他	2	-	2	-	160	1	159	-	-	1	159	-	-	
教育・社会福祉関係	36	-	36	-	1,886	605	1,281	-	-	605	1,281	-	-	
保育士養成	8	-	8	-	353	61	292	-	-	61	292	-	-	
教員養成	6	-	6	-	507	138	369	-	-	138	369	-	-	
介護福祉	11	-	11	-	818	329	489	-	-	329	489	-	-	
社会福祉	10	-	10	-	203	77	126	-	-	77	126	-	-	
その他	1	-	1	-	5	-	5	-	-	-	5	-	-	
商業実務関係	46	-	46	-	1,580	451	1,129	-	-	451	1,129	-	-	
商業	7	-	7	-	269	132	137	-	-	132	137	-	-	
経理・簿記	14	-	14	-	439	207	232	-	-	207	232	-	-	
経営	2	-	2	-	4	4	-	-	-	4	-	-	-	
情報	4	-	4	-	113	63	50	-	-	63	50	-	-	
ビジネス	10	-	10	-	683	8	675	-	-	8	675	-	-	
その他	9	-	9	-	72	37	35	-	-	37	35	-	-	
服飾・家政関係	17	3	14	-	227	23	204	-	9	23	195	-	-	
和洋裁	13	3	10	-	140	4	136	-	9	4	127	-	-	
ファッションビジネス	4	-	4	-	87	19	68	-	-	19	68	-	-	
その他	-	-	-	-	-	-	-	-	-	-	-	-	-	
文化・教養関係	88	2	82	4	4,136	2,327	1,809	102	7	1,636	1,560	589	242	
音楽	9	-	9	-	169	89	80	-	-	89	80	-	-	
美術	3	-	3	-	78	24	54	-	-	24	54	-	-	
デザイン	17	-	17	-	569	162	407	-	-	162	407	-	-	
外国語	1	-	1	-	66	12	54	-	-	12	54	-	-	
演劇・映画	3	-	3	-	172	79	93	-	-	79	93	-	-	
写真	1	-	1	-	23	7	16	-	-	7	16	-	-	
通訳・ガイド	3	-	3	-	92	32	60	-	-	32	60	-	-	
受験・補習	4	-	-	4	831	589	242	-	-	-	-	589	242	
動物	6	-	6	-	220	25	195	-	-	25	195	-	-	
法律行政	7	-	7	-	812	567	245	-	-	567	245	-	-	
スポーツ	26	2	24	-	756	582	174	102	7	480	167	-	-	
その他	8	-	8	-	348	159	189	-	-	159	189	-	-	

—専修学校—

第24表 学科別入学状況及び卒業生数

区 分	入 学 状 況											
	入 学 定 員			入 学 者								
	計	計のうち 春期の 募集分	入 学 志 願 者	計			計のうち中学校新規卒業生			計のうち高等学校新規卒業生		
				計	男	女	計	男	女	計	男	女
合 計	11,630	11,206	9,715	7,714	3,595	4,119	35	34	1	5,655	2,314	3,341
工業関係	1,610	1,590	889	860	743	117
土木・建築	375	375	160	156	134	22
電気・電子	50	50	38	37	37	-
自動車整備	220	220	110	108	106	2
機 械	30	30	14	14	14	-
情報処理	735	715	512	490	404	86
その他	200	200	55	55	48	7
農業関係	240	240	187	172	121	51
農 業	150	150	120	110	83	27
園 芸	50	50	23	21	12	9
その他	40	40	44	41	26	15
医療関係	1,180	1,180	2,653	1,079	308	771
看 護	640	640	1,987	646	120	526
臨床検査	120	120	240	137	53	84
鍼灸・あんま	90	90	33	31	17	14
理学・作業療法	120	120	186	98	43	55
その他	210	210	207	167	75	92
衛生関係	1,780	1,780	1,461	1,348	439	909
栄 養	160	160	203	152	32	120
調 理	760	760	550	510	224	286
理 容	40	40	44	42	19	23
美 容	480	480	359	352	108	244
製菓・製パン	240	240	226	215	56	159
その他	100	100	79	77	-	77
教育・社会福祉関係	1,555	1,555	972	880	277	603
保育士養成	395	395	172	160	23	137
教員養成	280	280	300	263	77	186
介護福祉	510	510	399	363	141	222
社会福祉	340	340	101	94	36	58
その他	30	30	-	-	-	-
商業実務関係	1,325	1,325	767	736	212	524
商 業	230	230	142	131	67	64
経 理・簿記	305	305	191	184	90	94
経 営	30	30	2	2	2	-
情 報	120	120	55	53	31	22
ビジネス	440	440	340	331	4	327
その他	200	200	37	35	18	17
服飾・家政関係	310	310	121	114	15	99
和 洋 裁	200	200	66	59	1	58
ファッションビジネス	110	110	55	55	14	41
その他	-	-	-	-	-	-
文化・教養関係	3,630	3,226	2,665	2,525	1,480	1,045
音 楽	160	160	96	95	52	43
美 術	90	90	41	39	12	27
デザイン	345	345	298	294	83	211
外国語	40	-	41	40	9	31
演劇・映画	130	130	89	86	42	44
写 真	20	20	12	12	4	8
通訳・ガイド	145	-	61	49	16	33
受験・補習	1,200	1,200	831	831	589	242
動物	200	200	121	119	13	106
法律行政	330	330	564	500	351	149
スポーツ	575	506	375	328	255	73
その他	395	245	136	132	54	78

卒業 者 数 (前 年 度 間)									区 分
計			計 の う ち 就 職 者 数						
			関係分野に就職した者			その他の分野に就職した者			
計	男	女	計	男	女	計	男	女	
6,766	3,160	3,606	4,209	1,623	2,586	486	315	171	合計
842	718	124	503	427	76	164	135	29	工業関係
160	143	17	112	104	8	6	4	2	土木・建築
17	17	-	17	17	-	-	-	-	電気・電子
159	158	1	128	127	1	5	5	-	自動車整備
11	11	-	9	9	-	1	1	-	機械
410	324	86	201	149	52	137	113	24	情報処理
85	65	20	36	21	15	15	12	3	その他
88	65	23	70	52	18	4	3	1	農業関係
76	60	16	61	48	13	2	2	-	農業
12	5	7	9	4	5	2	1	1	園芸
-	-	-	-	-	-	-	-	-	その他
985	281	704	836	213	623	3	-	3	医療関係
562	80	482	539	77	462	2	-	2	看護
114	43	71	60	15	45	-	-	-	臨床検査
48	23	25	44	20	24	-	-	-	鍼灸・あんま
121	57	64	88	45	43	-	-	-	理学・作業療法
140	78	62	105	56	49	1	-	1	その他
1,119	365	754	1,030	343	687	20	6	14	衛生関係
117	12	105	111	12	99	-	-	-	栄養
409	195	214	374	182	192	13	5	8	調理
18	10	8	16	9	7	2	1	1	理容
320	109	211	304	104	200	4	-	4	美容
183	39	144	164	36	128	-	-	-	製菓・製パン
72	-	72	61	-	61	1	-	1	その他
613	194	419	532	171	361	7	3	4	教育・社会福祉関係
147	33	114	115	24	91	4	2	2	保育士養成
94	21	73	92	20	72	2	1	1	教員養成
267	106	161	256	99	157	1	-	1	介護福祉
98	34	64	66	28	38	-	-	-	社会福祉
7	-	7	3	-	3	-	-	-	その他
647	175	472	491	113	378	61	31	30	商業実務関係
111	52	59	81	38	43	17	6	11	商業
215	79	136	164	50	114	20	16	4	経理・簿記
5	5	-	3	3	-	1	1	-	経営
62	28	34	50	17	33	5	5	-	情報
236	4	232	189	3	186	14	1	13	ビジネス
18	7	11	4	2	2	4	2	2	その他
108	10	98	71	3	68	5	1	4	服飾・家政関係
66	3	63	41	-	41	3	1	2	和洋裁
35	7	28	25	3	22	2	-	2	ファッションビジネス
7	-	7	5	-	5	-	-	-	その他
2,364	1,352	1,012	676	301	375	222	136	86	文化・教養関係
83	42	41	30	15	15	11	3	8	音楽
38	12	26	9	2	7	9	3	6	美術
290	107	183	65	15	50	59	33	26	デザイン
18	4	14	15	4	11	-	-	-	外国語
65	31	34	5	4	1	8	2	6	演劇・映画
10	1	9	4	-	4	1	-	1	写真
32	6	26	30	6	24	1	-	1	通訳・ガイド
834	566	268	-	-	-	-	-	-	受験・補習
114	18	96	81	9	72	10	1	9	動物
367	244	123	231	144	87	67	50	17	法律行政
319	247	72	134	89	45	47	41	6	スポーツ
194	74	120	72	13	59	9	3	6	その他

—各種学校—

第25表 学校数、課程数、生徒数、入学者数、卒業者数及び教職員数

区 分	学校数	課程数	生 徒 数			入 学 者 数						卒 業 者 数 (前 年 度 間)				
						計			計のうち就業 している者							
			計	男	女	計	男	女	計	男	女	計	男	女		
平成 19 年 度	11	10	230	64	166	113	27	86	12	2	10	194	40	154		
平成 20 年 度	9	9	146	33	113	65	12	53	13	1	12	101	28	73		
平成 21 年 度	10	9	174	43	131	98	28	70	12	4	8	70	16	54		
平成 22 年 度	8	9	155	44	111	76	20	56	4	1	3	59	11	48		
平成 23 年 度	8	8	149	41	108	84	21	63	1	-	1	58	20	38		
課 程 別 内 訳	医療関係	准看護	2	2	107	27	80	54	12	42	50	15	35
	家政関係	和洋裁	1	1	1	-	1	1	-	1	2	-	2
	文化・教養関係	美術	1	1	21	4	17	21	4	17	-	-	-
		その他	1	2	6	3	3	4	2	2	3	2	1
	その他	外国人学校	1	2	14	7	7	4	3	1	3	3	-
対前年度増減数	-	△1	△6	△3	△3	8	1	7	△3	△1	△2	△1	9	△10		

第25表 学校数、課程数、生徒数、入学者数、卒業者数及び教職員数(つづき)

区 分	教員数(本務者)			職員数(本務者)			
	計	男	女	計	男	女	
平成 19 年 度	29	9	20	12	4	8	
平成 20 年 度	22	7	15	9	2	7	
平成 21 年 度	25	8	17	10	2	8	
平成 22 年 度	22	7	15	9	2	7	
平成 23 年 度	20	8	12	9	2	7	
課 程 別 内 訳	医療関係	准看護	
	家政関係	和洋裁	
	文化・教養関係	美術
		その他
	その他	外国人学校
対前年度増減数	△2	1	△3	-	-	-	

* 学校数の課程別内訳には、休校中の学校は含まれていない。

一学校通信教育調査(高等学校)一

第26表 学校数、学科数、生徒数、入退学者数、履修者数及び教職員数

区 分	学 校 数		協 力 校 数	学 科 数 (本 科)										
	独立校	併置校		計	普通	農業	工業	商業	水産	家庭	看護	情報	福祉	その他
平成19年度	3	2	-	5	5	-	-	-	-	-	-	-	-	-
平成20年度	3	2	-	5	5	-	-	-	-	-	-	-	-	-
平成21年度	3	2	-	5	5	-	-	-	-	-	-	-	-	-
平成22年度	3	2	-	5	5	-	-	-	-	-	-	-	-	-
平成23年度	3	2	-	5	5	-	-	-	-	-	-	-	-	-
国立	-	-	-	-	-	-	-	-	-	-	-	-	-	-
公立	-	2	-	2	2	-	-	-	-	-	-	-	-	-
私立	3	-	-	3	3	-	-	-	-	-	-	-	-	-
対前年度増減数	-	-	-	-	-	-	-	-	-	-	-	-	-	-

第26表 学校数、学科数、生徒数、入退学者数、履修者数及び教職員数(つづき)

区 分	生 徒 数					入 学 者 数 (本 科)						退 学 者 数 (本 科) (前 年 度 間)		
	通信制課程の生徒			定時制課程 からの併修者		入 学 者 (当 該 年 度)			入 学 者 (前 年 度 間)			計	男	女
	計	男	女	男	女	計	男	女	計	男	女			
平成19年度	2,954	1,528	1,426	19	14	791	389	402	876	484	392	135	79	56
平成20年度	3,402	1,736	1,666	23	17	859	413	446	930	451	479	144	72	72
平成21年度	3,715	1,911	1,804	-	1	887	465	422	1,016	471	545	163	83	80
平成22年度	3,822	2,058	1,764	10	9	869	481	388	960	493	467	205	106	99
平成23年度	3,852	2,106	1,746	13	8	782	425	357	1,042	562	480	178	95	83
国立	-	-	-	-	-	-	-	-	-	-	-	-	-	-
公立	2,904	1,545	1,359	13	8	513	267	246	650	319	331	114	62	52
私立	948	561	387	-	-	269	158	111	392	243	149	64	33	31
対前年度増減数	30	48	△18	3	△1	△87	△56	△31	82	69	13	△27	△11	△16

第26表 学校数、学科数、生徒数、入退学者数、履修者数及び教職員数(つづき)

区 分	履修者数 (実数)	教員数(本務者)			職員数(本務者)		
		計	男	女	計	男	女
平成19年度	2,614	80	54	26	11	7	4
平成20年度	3,040	80	56	24	10	7	3
平成21年度	3,324	85	56	29	8	4	4
平成22年度	3,434	78	49	29	9	4	5
平成23年度	3,449	81	46	35	8	5	3
国立	-	-	-	-	-	-	-
公立	2,502	35	18	17	-	-	-
私立	947	46	28	18	8	5	3
対前年度増減数	15	3	△3	6	△1	1	△2

* 「履修者数(実数)」とは、「生徒数」(「通信制課程の生徒」に「定時制課程からの併修者」を加えた数)のうち、実際に1科目以上履修している生徒の実数をいう。

—不就学学齡児童生徒調査—
第27表 不就学学齡児童生徒数

区分	6歳		7歳		8歳		9歳		10歳		11歳		計 (6~11)		12歳		13歳		14歳		計 (12~14)		合計					
	男	女	男	女	男	女	男	女	男	女	男	女	男	女	男	女	男	女	男	女	男	女	男	女	計			
就 学 免 除 者	肢体不自由	-	-	-	-	-	-	-	-	-	-	-	-	-	-	-	-	-	-	-	-	-	-	-	-	-		
	病弱・虚弱	-	-	-	-	-	-	-	-	-	-	-	-	-	-	-	-	-	-	-	-	-	-	-	-	-		
	知的障害	-	-	-	-	-	-	-	-	-	-	-	-	-	-	-	-	-	-	-	-	-	-	-	-	-		
	児童自立支援施設又は少年院にいるため	-	-	-	-	-	-	-	-	-	-	-	-	-	-	-	-	-	-	-	-	-	-	-	-	-		
	その他	-	-	-	-	-	-	-	-	-	1	-	-	-	1	-	-	-	1	-	-	-	1	-	-	2	2	
計	-	-	-	-	-	-	-	-	-	1	-	-	-	1	-	-	-	1	-	-	-	1	-	-	2	2		
就 学 猶 予 者	視覚障害	-	-	-	-	-	-	-	-	-	-	-	-	-	-	-	-	-	-	-	-	-	-	-	-	-		
	弱視	-	-	-	-	-	-	-	-	-	-	-	-	-	-	-	-	-	-	-	-	-	-	-	-	-		
	聴覚障害	-	-	-	-	-	-	-	-	-	-	-	-	-	-	-	-	-	-	-	-	-	-	-	-	-		
	難聴	-	-	-	-	-	-	-	-	-	-	-	-	-	-	-	-	-	-	-	-	-	-	-	-	-		
	肢体不自由	1	-	-	-	-	-	-	-	-	-	-	-	1	-	-	-	-	-	-	-	-	-	-	1	-	1	
	病弱・虚弱	-	-	-	-	-	-	-	-	-	-	-	-	-	-	-	-	-	-	-	-	-	-	-	-	-	-	
予 者	知的障害	1	-	-	-	-	-	-	-	-	-	-	1	-	-	-	-	-	-	-	-	-	-	-	1	-	1	
	児童自立支援施設又は少年院にいるため	-	-	-	-	-	-	-	-	-	-	-	-	-	-	-	-	-	-	-	-	-	-	-	-	-	-	
	その他	-	-	-	-	-	-	-	-	1	-	-	-	1	-	1	-	-	-	-	-	-	1	-	-	2	-	2
	計	2	-	-	-	-	-	-	-	1	-	-	-	3	-	1	-	-	-	-	-	-	1	-	-	4	-	4
1年以上居所不明者数	-	-	-	1	-	-	-	-	-	-	1	-	1	1	-	-	-	-	-	-	-	-	-	-	1	1	2	
学齡児童生徒死亡者数 (前年度間)	-	1	1	-	2	-	1	-	1	-	1	-	6	1	-	-	3	-	2	-	5	-	-	11	1	12		

一学校施設調査一
第28表 学校建物面積

単位:㎡

区分	合計	設置者所有				借用/	設置者所有建物の構造別			
		計	校舎	屋内運動場 (講堂を含む)	寄宿舎		木造	鉄筋コンクリート造	鉄骨造 その他	
私立	幼稚園	114,862	114,307	94,880	19,248	179	555	17,944	46,875	49,488
	学校法人立	114,628	114,073	94,646	19,248	179	555	17,944	46,641	49,488
	その他の法人立	234	234	234	-	-	-	-	234	-
	個人立	-	-	-	-	-	-	-	-	-
	小学校	-	-	-	-	-	-	-	-	-
	中学校	7,728	7,728	5,627	1,901	200	-	-	6,609	1,119
	高等学校	216,600	216,385	143,244	61,710	11,431	215	1,947	168,039	46,399
	中等教育学校	-	-	-	-	-	-	-	-	-
	特別支援学校	-	-	-	-	-	-	-	-	-
	専修学校	257,425	246,514	207,210	8,360	30,944	10,911	8,681	125,359	112,474
各種学校	6,980	5,659	1,321	205	3,242	2,212	
公立	専修学校	32,462	32,462	25,744	1,592	5,126	-	581	16,235	15,646
	各種学校	-	-	-	-	-	-

第29表 学校土地面積

単位:㎡

区分	合計	設置者所有				借用				
		計	屋外運動場	実験実習地	建物敷地 その他	計	屋外運動場	実験実習地	建物敷地 その他	
私立	幼稚園	276,750	177,538	77,589	6,154	93,795	99,212	51,827	2,036	45,349
	学校法人立	275,987	176,775	77,189	6,154	93,432	99,212	51,827	2,036	45,349
	その他の法人立	763	763	400	-	363	-	-	-	-
	個人立	-	-	-	-	-	-	-	-	-
	小学校	-	-	-	-	-	-	-	-	-
	中学校	5,460	5,460	700	-	4,760	-	-	-	-
	高等学校	719,474	696,658	412,457	-	284,201	22,816	2,986	-	19,830
	中等教育学校	-	-	-	-	-	-	-	-	-
	特別支援学校	-	-	-	-	-	-	-	-	-
	専修学校	409,350	308,935	26,470	9,086	273,379	100,415	36,223	6,098	58,094
各種学校	18,500	17,458	1,042	
公立	専修学校	597,272	597,272	14,917	461,634	120,721	-	-	-	-
	各種学校	-	-	-

一 中学校卒業後の状況一
第30表 状況別卒業生数

市町村等	卒業生総数			高等学校等 進学者(A)		専修学校 (高等課程) 進学者(B)		専修学校 (一般課程)等 入学者(C)		公共職業能力 開発施設等 入学者(D)		就 職 者		左記以外の者		不詳・死亡	
	計	男	女	男	女	男	女	男	女	男	女	男	女	男	女	男	女
平成22年3月	23,609	12,099	11,510	11,993	11,444	3	3	3	5	5	-	29	6	66	51	-	1
平成23年3月	21,943	11,264	10,679	11,181	10,631	7	7	-	2	2	-	14	2	58	37	2	-
国 立	356	182	174	180	172	1	2	-	-	-	-	-	-	1	-	-	-
公 立	21,362	10,975	10,387	10,894	10,342	6	5	-	2	2	-	14	2	57	36	2	-
私 立	225	107	118	107	117	-	-	-	-	-	-	-	-	-	1	-	-
新潟市	7,371	3,801	3,570	3,782	3,555	-	2	-	-	-	-	3	-	16	13	-	-
北区	753	394	359	390	358	-	-	-	-	-	-	1	-	3	1	-	-
東区	1,320	683	637	677	636	-	-	-	-	-	-	2	-	4	1	-	-
中央区	1,532	832	700	830	698	-	-	-	-	-	-	-	-	2	2	-	-
江南区	698	354	344	353	343	-	-	-	-	-	-	-	-	1	1	-	-
秋葉区	672	343	329	342	324	-	-	-	-	-	-	-	-	1	5	-	-
南区	470	227	243	227	242	-	-	-	-	-	-	-	-	-	1	-	-
西区	1,285	647	638	644	636	-	1	-	-	-	-	-	-	3	1	-	-
西蒲区	641	321	320	319	318	-	1	-	-	-	-	-	-	2	1	-	-
長岡市	2,663	1,339	1,324	1,331	1,317	1	2	-	-	-	-	-	-	6	5	1	-
三条市	1,005	495	510	487	507	-	-	-	-	1	-	-	-	7	3	-	-
柏崎市	762	385	377	381	376	-	-	-	-	-	-	-	-	4	1	-	-
新発田市	970	509	461	505	458	2	-	-	2	-	-	1	-	1	1	-	-
小千谷市	363	188	175	186	173	-	-	-	-	-	-	1	-	1	2	-	-
加茂市	272	139	133	139	133	-	-	-	-	-	-	-	-	-	-	-	-
十日町市	546	291	255	289	254	-	-	-	-	-	-	1	-	1	1	-	-
見附市	389	198	191	197	191	-	-	-	-	-	-	-	-	1	-	-	-
村上市	625	338	287	336	283	1	-	-	-	-	-	-	-	1	4	-	-
燕市	750	389	361	388	359	-	2	-	-	-	-	-	-	1	-	-	-
糸魚川市	409	229	180	228	179	-	-	-	-	-	-	1	1	-	-	-	-
妙高市	345	197	148	196	148	-	-	-	-	-	-	1	-	-	-	-	-
五泉市	514	265	249	261	246	-	-	-	-	-	-	1	1	2	2	1	-
上越市	1,910	954	956	943	952	1	1	-	-	1	-	3	-	6	3	-	-
阿賀野市	456	221	235	218	234	1	-	-	-	-	-	-	-	2	1	-	-
佐渡市	477	237	240	232	239	-	-	-	-	-	-	1	-	4	1	-	-
魚沼市	390	208	182	207	182	-	-	-	-	-	-	-	-	1	-	-	-
南魚沼市	660	333	327	332	327	-	-	-	-	-	-	-	-	1	-	-	-
胎内市	284	160	124	159	124	1	-	-	-	-	-	-	-	-	-	-	-
聖籠町	156	74	82	73	82	-	-	-	-	-	-	-	-	1	-	-	-
弥彦村	79	32	47	31	47	-	-	-	-	-	-	1	-	-	-	-	-
田上町	125	65	60	64	60	-	-	-	-	-	-	-	-	1	-	-	-
阿賀町	122	61	61	61	61	-	-	-	-	-	-	-	-	-	-	-	-
出雲崎町	32	16	16	16	16	-	-	-	-	-	-	-	-	-	-	-	-
湯沢町	75	32	43	32	43	-	-	-	-	-	-	-	-	-	-	-	-
津南町	73	40	33	39	33	-	-	-	-	-	-	-	-	1	-	-	-
刈羽村	44	28	16	28	16	-	-	-	-	-	-	-	-	-	-	-	-
関川村	75	39	36	39	36	-	-	-	-	-	-	-	-	-	-	-	-
粟島浦村	1	1	-	1	-	-	-	-	-	-	-	-	-	-	-	-	-

(A)のうち 就職者		(B)のうち 就職者		(C)のうち 就職者		(D)のうち 就職者		就職者総数			高等学校等 進学率(%)			専修学校 (高等課程) 進学率(%)			就職率 (%)			市町村等
男	女	男	女	男	女	男	女	計	男	女	計	男	女	計	男	女	計	男	女	
2	-	-	-	-	-	-	-	37	31	6	99.3	99.1	99.4	0.0	0.0	0.0	0.2	0.3	0.1	平成22年3月
1	-	1	-	-	-	-	-	18	16	2	99.4	99.3	99.6	0.1	0.1	0.1	0.1	0.1	0.0	平成23年3月
-	-	-	-	-	-	-	-	-	-	-	98.9	98.9	98.9	0.8	0.5	1.1	-	-	-	国立
1	-	1	-	-	-	-	-	18	16	2	99.4	99.3	99.6	0.1	0.1	0.0	0.1	0.1	0.0	公立
-	-	-	-	-	-	-	-	-	-	-	99.6	100.0	99.2	-	-	-	-	-	-	私立
-	-	-	-	-	-	-	-	3	3	-	99.5	99.5	99.6	0.0	-	0.1	0.0	0.1	-	新潟市
-	-	-	-	-	-	-	-	1	1	-	99.3	99.0	99.7	-	-	-	0.1	0.3	-	北区
-	-	-	-	-	-	-	-	2	2	-	99.5	99.1	99.8	-	-	-	0.2	0.3	-	東区
-	-	-	-	-	-	-	-	-	-	-	99.7	99.8	99.7	-	-	-	-	-	-	中央区
-	-	-	-	-	-	-	-	-	-	-	99.7	99.7	99.7	-	-	-	-	-	-	江南区
-	-	-	-	-	-	-	-	-	-	-	99.1	99.7	98.5	-	-	-	-	-	-	秋葉区
-	-	-	-	-	-	-	-	-	-	-	99.8	100.0	99.6	-	-	-	-	-	-	南区
-	-	-	-	-	-	-	-	-	-	-	99.6	99.5	99.7	0.1	-	0.2	-	-	-	西区
-	-	-	-	-	-	-	-	-	-	-	99.4	99.4	99.4	0.2	-	0.3	-	-	-	西蒲区
-	-	-	-	-	-	-	-	-	-	-	99.4	99.4	99.5	0.1	0.1	0.2	-	-	-	長岡市
-	-	-	-	-	-	-	-	-	-	-	98.9	98.4	99.4	-	-	-	-	-	-	三条市
-	-	-	-	-	-	-	-	-	-	-	99.3	99.0	99.7	-	-	-	-	-	-	柏崎市
-	-	-	-	-	-	-	-	1	1	-	99.3	99.2	99.3	0.2	0.4	-	0.1	0.2	-	新発田市
-	-	-	-	-	-	-	-	1	1	-	98.9	98.9	98.9	-	-	-	0.3	0.5	-	小千谷市
-	-	-	-	-	-	-	-	-	-	-	100.0	100.0	100.0	-	-	-	-	-	-	加茂市
1	-	-	-	-	-	-	-	2	2	-	99.5	99.3	99.6	-	-	-	0.4	0.7	-	十日町市
-	-	-	-	-	-	-	-	-	-	-	99.7	99.5	100.0	-	-	-	-	-	-	見附市
-	-	-	-	-	-	-	-	-	-	-	99.0	99.4	98.6	0.2	0.3	-	-	-	-	村上市
-	-	-	-	-	-	-	-	-	-	-	99.6	99.7	99.4	0.3	-	0.6	-	-	-	燕市
-	-	-	-	-	-	-	-	2	1	1	99.5	99.6	99.4	-	-	-	0.5	0.4	0.6	糸魚川市
-	-	-	-	-	-	-	-	1	1	-	99.7	99.5	100.0	-	-	-	0.3	0.5	-	妙高市
-	-	-	-	-	-	-	-	2	1	1	98.6	98.5	98.8	-	-	-	0.4	0.4	0.4	五泉市
-	-	1	-	-	-	-	-	4	4	-	99.2	98.8	99.6	0.1	0.1	0.1	0.2	0.4	-	上越市
-	-	-	-	-	-	-	-	-	-	-	99.1	98.6	99.6	0.2	0.5	-	-	-	-	阿賀野市
-	-	-	-	-	-	-	-	1	1	-	98.7	97.9	99.6	-	-	-	0.2	0.4	-	佐渡市
-	-	-	-	-	-	-	-	-	-	-	99.7	99.5	100.0	-	-	-	-	-	-	魚沼市
-	-	-	-	-	-	-	-	-	-	-	99.8	99.7	100.0	-	-	-	-	-	-	南魚沼市
-	-	-	-	-	-	-	-	-	-	-	99.6	99.4	100.0	0.4	0.6	-	-	-	-	胎内市
-	-	-	-	-	-	-	-	-	-	-	99.4	98.6	100.0	-	-	-	-	-	-	聖籠町
-	-	-	-	-	-	-	-	1	1	-	98.7	96.9	100.0	-	-	-	1.3	3.1	-	弥彦村
-	-	-	-	-	-	-	-	-	-	-	99.2	98.5	100.0	-	-	-	-	-	-	田上町
-	-	-	-	-	-	-	-	-	-	-	100.0	100.0	100.0	-	-	-	-	-	-	阿賀町
-	-	-	-	-	-	-	-	-	-	-	100.0	100.0	100.0	-	-	-	-	-	-	出雲崎町
-	-	-	-	-	-	-	-	-	-	-	100.0	100.0	100.0	-	-	-	-	-	-	湯沢町
-	-	-	-	-	-	-	-	-	-	-	98.6	97.5	100.0	-	-	-	-	-	-	津南町
-	-	-	-	-	-	-	-	-	-	-	100.0	100.0	100.0	-	-	-	-	-	-	刈羽村
-	-	-	-	-	-	-	-	-	-	-	100.0	100.0	100.0	-	-	-	-	-	-	関川村
-	-	-	-	-	-	-	-	-	-	-	100.0	100.0	-	-	-	-	-	-	-	粟島浦村

—中学校卒業後の状況—

第31表 高等学校等進学者、専修学校(一般課程)等入学者の内訳

市町村等	高等学校等進学者														
	合計			高等学校						進学者					
	計	男	女	計			全日制			定時制			通信制		
計				男	女	計	男	女	計	男	女	計	男	女	
平成22年3月	23,437	11,993	11,444	22,984	11,649	11,335	21,910	11,082	10,828	704	364	340	370	203	167
平成23年3月	21,812	11,181	10,631	21,359	10,849	10,510	20,366	10,305	10,061	679	385	294	314	159	155
国立	352	180	172	351	179	172	350	178	172	1	1	-	-	-	-
公立	21,236	10,894	10,342	20,784	10,563	10,221	19,793	10,021	9,772	678	384	294	313	158	155
私立	224	107	117	224	107	117	223	106	117	-	-	-	1	1	-
新潟市	7,337	3,782	3,555	7,229	3,700	3,529	6,935	3,534	3,401	161	88	73	133	78	55
北区	748	390	358	742	385	357	713	365	348	15	12	3	14	8	6
東区	1,313	677	636	1,287	657	630	1,220	619	601	44	22	22	23	16	7
中央区	1,528	830	698	1,506	813	693	1,479	796	683	15	11	4	12	6	6
江南区	696	353	343	685	345	340	653	324	329	15	9	6	17	12	5
秋葉区	666	342	324	654	333	321	638	322	316	4	3	1	12	8	4
南区	469	227	242	464	223	241	432	208	224	17	8	9	15	7	8
西区	1,280	644	636	1,261	630	631	1,204	600	604	32	16	16	25	14	11
西蒲区	637	319	318	630	314	316	596	300	296	19	7	12	15	7	8
長岡市	2,648	1,331	1,317	2,536	1,240	1,296	2,400	1,164	1,236	110	64	46	26	12	14
三条市	994	487	507	962	465	497	926	451	475	11	4	7	25	10	15
柏崎市	757	381	376	741	371	370	711	356	355	26	13	13	4	2	2
新発田市	963	505	458	953	497	456	921	482	439	24	13	11	8	2	6
小千谷市	359	186	173	351	179	172	330	168	162	18	11	7	3	-	3
加茂市	272	139	133	266	134	132	261	129	132	1	1	-	4	4	-
十日町市	543	289	254	536	285	251	500	262	238	28	19	9	8	4	4
見附市	388	197	191	361	175	186	340	164	176	8	5	3	13	6	7
村上市	619	336	283	614	333	281	548	290	258	57	37	20	9	6	3
燕市	747	388	359	732	378	354	702	361	341	21	13	8	9	4	5
糸魚川市	407	228	179	403	226	177	400	225	175	-	-	-	3	1	2
妙高市	344	196	148	337	191	146	324	183	141	11	8	3	2	-	2
五泉市	507	261	246	497	255	242	475	245	230	8	3	5	14	7	7
上越市	1,895	943	952	1,856	918	938	1,789	881	908	55	30	25	12	7	5
阿賀野市	452	218	234	449	216	233	426	199	227	11	7	4	12	10	2
佐渡市	471	232	239	457	225	232	454	223	231	3	2	1	-	-	-
魚沼市	389	207	182	383	201	182	324	173	151	51	28	23	8	-	8
南魚沼市	659	332	327	649	326	323	606	307	299	35	17	18	8	2	6
胎内市	283	159	124	279	157	122	264	148	116	12	8	4	3	1	2
聖籠町	155	73	82	154	72	82	150	70	80	1	1	-	3	1	2
弥彦村	78	31	47	76	29	47	71	27	44	4	2	2	1	-	1
田上町	124	64	60	124	64	60	120	63	57	1	-	1	3	1	2
阿賀町	122	61	61	122	61	61	120	61	59	1	-	1	1	-	1
出雲崎町	32	16	16	32	16	16	30	15	15	2	1	1	-	-	-
湯沢町	75	32	43	74	32	42	68	29	39	6	3	3	-	-	-
津南町	72	39	33	69	38	31	66	37	29	3	1	2	-	-	-
刈羽村	44	28	16	42	26	16	37	21	16	4	4	-	1	1	-
関川村	75	39	36	74	38	36	67	36	31	6	2	4	1	-	1
粟島浦村	1	1	-	1	1	-	1	1	-	-	-	-	-	-	-

高等学 校 等 進 学 者									専 修 学 校 (一 般 課 程) 等 入 学 者									市町村等
中等教育学校 後期課程進学者			高等専門学校 進学者			特別支援学校 高等部進学者			合 計			専修学校(一般課程) 入学者			各 種 学 校 入 学 者			
計	男	女	計	男	女	計	男	女	計	男	女	計	男	女	計	男	女	
-	-	-	200	172	28	253	172	81	8	3	5	-	-	-	8	3	5	平成22年3月
-	-	-	199	177	22	254	155	99	2	-	2	-	-	-	2	-	2	平成23年3月
-	-	-	1	1	-	-	-	-	-	-	-	-	-	-	-	-	-	国 立
-	-	-	198	176	22	254	155	99	2	-	2	-	-	-	2	-	2	公 立
-	-	-	-	-	-	-	-	-	-	-	-	-	-	-	-	-	-	私 立
-	-	-	28	27	1	80	55	25	-	-	-	-	-	-	-	-	-	新潟市
-	-	-	2	2	-	4	3	1	-	-	-	-	-	-	-	-	-	北 区
-	-	-	6	6	-	20	14	6	-	-	-	-	-	-	-	-	-	東 区
-	-	-	6	6	-	16	11	5	-	-	-	-	-	-	-	-	-	中 央 区
-	-	-	-	-	-	11	8	3	-	-	-	-	-	-	-	-	-	江 南 区
-	-	-	4	4	-	8	5	3	-	-	-	-	-	-	-	-	-	秋 葉 区
-	-	-	3	2	1	2	2	-	-	-	-	-	-	-	-	-	-	南 区
-	-	-	6	6	-	13	8	5	-	-	-	-	-	-	-	-	-	西 区
-	-	-	1	1	-	6	4	2	-	-	-	-	-	-	-	-	-	西 蒲 区
-	-	-	83	72	11	29	19	10	-	-	-	-	-	-	-	-	-	長岡市
-	-	-	15	13	2	17	9	8	-	-	-	-	-	-	-	-	-	三 条 市
-	-	-	5	4	1	11	6	5	-	-	-	-	-	-	-	-	-	柏 崎 市
-	-	-	3	3	-	7	5	2	2	-	2	-	-	-	2	-	2	新 発 田 市
-	-	-	6	6	-	2	1	1	-	-	-	-	-	-	-	-	-	小 千 谷 市
-	-	-	4	4	-	2	1	1	-	-	-	-	-	-	-	-	-	加 茂 市
-	-	-	1	1	-	6	3	3	-	-	-	-	-	-	-	-	-	十 日 町 市
-	-	-	23	20	3	4	2	2	-	-	-	-	-	-	-	-	-	見 附 市
-	-	-	-	-	-	5	3	2	-	-	-	-	-	-	-	-	-	村 上 市
-	-	-	4	3	1	11	7	4	-	-	-	-	-	-	-	-	-	燕 市
-	-	-	1	1	-	3	1	2	-	-	-	-	-	-	-	-	-	糸 魚 川 市
-	-	-	4	3	1	3	2	1	-	-	-	-	-	-	-	-	-	妙 高 市
-	-	-	2	1	1	8	5	3	-	-	-	-	-	-	-	-	-	五 泉 市
-	-	-	6	6	-	33	19	14	-	-	-	-	-	-	-	-	-	上 越 市
-	-	-	1	1	-	2	1	1	-	-	-	-	-	-	-	-	-	阿 賀 野 市
-	-	-	-	-	-	14	7	7	-	-	-	-	-	-	-	-	-	佐 渡 市
-	-	-	3	3	-	3	3	-	-	-	-	-	-	-	-	-	-	魚 沼 市
-	-	-	3	3	-	7	3	4	-	-	-	-	-	-	-	-	-	南 魚 沼 市
-	-	-	3	2	1	1	-	1	-	-	-	-	-	-	-	-	-	胎 内 市
-	-	-	-	-	-	1	1	-	-	-	-	-	-	-	-	-	-	聖 籠 町
-	-	-	2	2	-	-	-	-	-	-	-	-	-	-	-	-	-	弥 彦 村
-	-	-	-	-	-	-	-	-	-	-	-	-	-	-	-	-	-	田 上 町
-	-	-	-	-	-	-	-	-	-	-	-	-	-	-	-	-	-	阿 賀 町
-	-	-	-	-	-	-	-	-	-	-	-	-	-	-	-	-	-	出 雲 崎 町
-	-	-	-	-	-	1	-	1	-	-	-	-	-	-	-	-	-	湯 沢 町
-	-	-	1	1	-	2	-	2	-	-	-	-	-	-	-	-	-	津 南 町
-	-	-	1	1	-	1	1	-	-	-	-	-	-	-	-	-	-	刈 羽 村
-	-	-	-	-	-	1	1	-	-	-	-	-	-	-	-	-	-	関 川 村
-	-	-	-	-	-	-	-	-	-	-	-	-	-	-	-	-	-	粟 島 浦 村

— 中学校卒業後の状況 —
第32表 産業別就職者数

市町村等	就 職 者 総 数									第 1 次 産 業				
	計			男			女			計	地域別		男女別	
	計	県内	県外	計	県内	県外	計	県内	県外		県内	県外	男	女
平成22年3月	37	32	5	31	26	5	6	6	-	2	1	1	2	-
平成23年3月	18	17	1	16	15	1	2	2	-	-	-	-	-	-
国 立	-	-	-	-	-	-	-	-	-	-	-	-	-	-
公 立	18	17	1	16	15	1	2	2	-	-	-	-	-	-
私 立	-	-	-	-	-	-	-	-	-	-	-	-	-	-
新潟市	3	3	-	3	3	-	-	-	-	-	-	-	-	-
北区	1	1	-	1	1	-	-	-	-	-	-	-	-	-
東区	2	2	-	2	2	-	-	-	-	-	-	-	-	-
中央区	-	-	-	-	-	-	-	-	-	-	-	-	-	-
江南区	-	-	-	-	-	-	-	-	-	-	-	-	-	-
秋葉区	-	-	-	-	-	-	-	-	-	-	-	-	-	-
南区	-	-	-	-	-	-	-	-	-	-	-	-	-	-
西区	-	-	-	-	-	-	-	-	-	-	-	-	-	-
西蒲区	-	-	-	-	-	-	-	-	-	-	-	-	-	-
長岡市	-	-	-	-	-	-	-	-	-	-	-	-	-	-
三条市	-	-	-	-	-	-	-	-	-	-	-	-	-	-
柏崎市	-	-	-	-	-	-	-	-	-	-	-	-	-	-
新発田市	1	1	-	1	1	-	-	-	-	-	-	-	-	-
小千谷市	1	1	-	1	1	-	-	-	-	-	-	-	-	-
加茂市	-	-	-	-	-	-	-	-	-	-	-	-	-	-
十日町市	2	2	-	2	2	-	-	-	-	-	-	-	-	-
見附市	-	-	-	-	-	-	-	-	-	-	-	-	-	-
村上市	-	-	-	-	-	-	-	-	-	-	-	-	-	-
燕市	-	-	-	-	-	-	-	-	-	-	-	-	-	-
糸魚川市	2	2	-	1	1	-	1	1	-	-	-	-	-	-
妙高市	1	1	-	1	1	-	-	-	-	-	-	-	-	-
五泉市	2	2	-	1	1	-	1	1	-	-	-	-	-	-
上越市	4	3	1	4	3	1	-	-	-	-	-	-	-	-
阿賀野市	-	-	-	-	-	-	-	-	-	-	-	-	-	-
佐渡市	1	1	-	1	1	-	-	-	-	-	-	-	-	-
魚沼市	-	-	-	-	-	-	-	-	-	-	-	-	-	-
南魚沼市	-	-	-	-	-	-	-	-	-	-	-	-	-	-
胎内市	-	-	-	-	-	-	-	-	-	-	-	-	-	-
聖籠町	-	-	-	-	-	-	-	-	-	-	-	-	-	-
弥彦村	1	1	-	1	1	-	-	-	-	-	-	-	-	-
田上町	-	-	-	-	-	-	-	-	-	-	-	-	-	-
阿賀町	-	-	-	-	-	-	-	-	-	-	-	-	-	-
出雲崎町	-	-	-	-	-	-	-	-	-	-	-	-	-	-
湯沢町	-	-	-	-	-	-	-	-	-	-	-	-	-	-
津南町	-	-	-	-	-	-	-	-	-	-	-	-	-	-
刈羽村	-	-	-	-	-	-	-	-	-	-	-	-	-	-
関川村	-	-	-	-	-	-	-	-	-	-	-	-	-	-
粟島浦村	-	-	-	-	-	-	-	-	-	-	-	-	-	-

第 2 次 産 業					第 3 次 産 業					左 記 以 外 の も の					市町村等
計	地域別		男女別		計	地域別		男女別		計	地域別		男女別		
	県内	県外	男	女		県内	県外	男	女		県内	県外	男	女	
18	16	2	18	-	14	12	2	10	4	3	3	-	1	2	平成22年3月
13	12	1	13	-	5	5	-	3	2	-	-	-	-	-	平成23年3月
-	-	-	-	-	-	-	-	-	-	-	-	-	-	-	国 立
13	12	1	13	-	5	5	-	3	2	-	-	-	-	-	公 立
-	-	-	-	-	-	-	-	-	-	-	-	-	-	-	私 立
3	3	-	3	-	-	-	-	-	-	-	-	-	-	-	新潟市
1	1	-	1	-	-	-	-	-	-	-	-	-	-	-	北区
2	2	-	2	-	-	-	-	-	-	-	-	-	-	-	東区
-	-	-	-	-	-	-	-	-	-	-	-	-	-	-	中央区
-	-	-	-	-	-	-	-	-	-	-	-	-	-	-	江南区
-	-	-	-	-	-	-	-	-	-	-	-	-	-	-	秋葉区
-	-	-	-	-	-	-	-	-	-	-	-	-	-	-	南区
-	-	-	-	-	-	-	-	-	-	-	-	-	-	-	西区
-	-	-	-	-	-	-	-	-	-	-	-	-	-	-	西蒲区
-	-	-	-	-	-	-	-	-	-	-	-	-	-	-	長岡市
-	-	-	-	-	-	-	-	-	-	-	-	-	-	-	三条市
-	-	-	-	-	-	-	-	-	-	-	-	-	-	-	柏崎市
1	1	-	1	-	-	-	-	-	-	-	-	-	-	-	新発田市
1	1	-	1	-	-	-	-	-	-	-	-	-	-	-	小千谷市
-	-	-	-	-	-	-	-	-	-	-	-	-	-	-	加茂市
2	2	-	2	-	-	-	-	-	-	-	-	-	-	-	十日町市
-	-	-	-	-	-	-	-	-	-	-	-	-	-	-	見附市
-	-	-	-	-	-	-	-	-	-	-	-	-	-	-	村上市
-	-	-	-	-	-	-	-	-	-	-	-	-	-	-	燕市
-	-	-	-	-	2	2	-	1	1	-	-	-	-	-	糸魚川市
-	-	-	-	-	1	1	-	1	-	-	-	-	-	-	妙高市
1	1	-	1	-	1	1	-	-	1	-	-	-	-	-	五泉市
4	3	1	4	-	-	-	-	-	-	-	-	-	-	-	上越市
-	-	-	-	-	-	-	-	-	-	-	-	-	-	-	阿賀野市
-	-	-	-	-	1	1	-	1	-	-	-	-	-	-	佐渡市
-	-	-	-	-	-	-	-	-	-	-	-	-	-	-	魚沼市
-	-	-	-	-	-	-	-	-	-	-	-	-	-	-	南魚沼市
-	-	-	-	-	-	-	-	-	-	-	-	-	-	-	胎内市
-	-	-	-	-	-	-	-	-	-	-	-	-	-	-	聖籠町
1	1	-	1	-	-	-	-	-	-	-	-	-	-	-	弥彦村
-	-	-	-	-	-	-	-	-	-	-	-	-	-	-	田上町
-	-	-	-	-	-	-	-	-	-	-	-	-	-	-	阿賀町
-	-	-	-	-	-	-	-	-	-	-	-	-	-	-	出雲崎町
-	-	-	-	-	-	-	-	-	-	-	-	-	-	-	湯沢町
-	-	-	-	-	-	-	-	-	-	-	-	-	-	-	津南町
-	-	-	-	-	-	-	-	-	-	-	-	-	-	-	刈羽村
-	-	-	-	-	-	-	-	-	-	-	-	-	-	-	関川村
-	-	-	-	-	-	-	-	-	-	-	-	-	-	-	粟島浦村

—高等学校卒業後の状況—
第33表 状況別卒業生数

市町村等	卒業生総数			大学等 進学者 (A)		専修学校 (専門課程) 進学者 (B)		専修学校 (一般課程)等 進学者 (C)		公共職業能力 開発施設等 進学者 (D)		就職者		一時的な 仕事に 就いた者		左記以外 の者		不詳 ・ 死亡	
	計	男	女	男	女	男	女	男	女	男	女	男	女	男	女	男	女	男	女
平成22年3月	21,664	10,783	10,881	5,337	5,095	2,211	3,357	625	340	265	35	1,893	1,504	63	149	388	401	1	-
平成23年3月	20,756	10,576	10,180	5,084	4,730	2,125	3,192	642	324	235	33	2,042	1,421	77	129	370	351	1	-
国立	-	-	-	-	-	-	-	-	-	-	-	-	-	-	-	-	-	-	-
公立	17,100	8,654	8,446	3,951	3,775	1,800	2,711	513	262	202	24	1,819	1,290	60	103	308	281	1	-
私立	3,656	1,922	1,734	1,133	955	325	481	129	62	33	9	223	131	17	26	62	70	-	-
新潟市	7,475	3,779	3,696	2,097	2,029	590	877	370	191	52	9	518	342	30	67	121	181	1	-
北区	370	187	183	56	78	66	54	-	1	4	3	40	25	5	1	16	21	-	-
東区	448	225	223	85	77	55	71	2	1	11	-	68	50	2	21	2	3	-	-
中央区	3,865	1,806	2,059	1,148	1,270	202	416	249	132	13	3	115	106	8	15	70	117	1	-
江南区	635	304	331	181	169	39	63	51	27	1	-	26	54	2	15	4	3	-	-
秋葉区	502	281	221	142	105	60	83	15	9	7	-	52	13	-	3	5	8	-	-
南区	123	68	55	11	3	18	17	2	-	1	-	33	25	-	-	3	10	-	-
西区	943	590	353	287	206	99	91	19	12	13	3	146	20	12	8	14	13	-	-
西蒲区	589	318	271	187	121	51	82	32	9	2	-	38	49	1	4	7	6	-	-
長岡市	2,440	1,243	1,197	575	542	261	402	58	31	28	3	245	172	14	17	62	30	-	-
三条市	1,022	553	469	239	240	114	139	49	22	16	-	112	47	2	1	21	20	-	-
柏崎市	792	407	385	216	167	55	135	15	4	2	1	110	67	-	6	9	5	-	-
新発田市	1,501	792	709	373	309	155	219	41	23	36	-	153	135	1	2	33	21	-	-
小千谷市	406	194	212	93	77	47	104	11	3	-	-	33	24	-	1	10	3	-	-
加茂市	599	292	307	91	78	100	158	1	5	19	2	74	52	-	1	7	11	-	-
十日町市	758	398	360	166	131	117	148	10	4	12	1	76	68	4	3	13	5	-	-
見附市	147	53	94	20	21	19	57	-	-	2	-	9	12	-	2	3	2	-	-
村上市	545	269	276	116	114	73	112	6	2	6	-	38	35	8	1	22	12	-	-
燕市	296	130	166	47	55	50	75	2	-	2	-	25	30	3	5	1	1	-	-
糸魚川市	433	247	186	96	82	62	58	11	5	9	2	67	36	1	2	1	1	-	-
妙高市	196	70	126	55	68	8	47	-	-	1	1	2	9	-	-	4	1	-	-
五泉市	345	176	169	64	44	56	77	4	2	1	-	48	40	1	-	2	6	-	-
上越市	1,856	971	885	411	365	159	262	35	16	38	14	297	193	7	17	24	18	-	-
阿賀野市	146	71	75	22	14	21	33	-	1	1	-	25	23	-	-	2	4	-	-
佐渡市	512	263	249	116	113	60	86	13	3	1	-	62	40	2	2	9	5	-	-
魚沼市	291	162	129	67	59	44	40	2	-	1	-	39	15	2	1	7	14	-	-
南魚沼市	722	356	366	187	191	77	117	13	11	4	-	64	42	-	1	11	4	-	-
胎内市	171	96	75	21	24	35	22	-	-	2	-	36	27	-	-	2	2	-	-
聖籠町	-	-	-	-	-	-	-	-	-	-	-	-	-	-	-	-	-	-	-
弥彦村	-	-	-	-	-	-	-	-	-	-	-	-	-	-	-	-	-	-	-
田上町	-	-	-	-	-	-	-	-	-	-	-	-	-	-	-	-	-	-	-
阿賀町	62	32	30	11	7	13	14	1	1	1	-	6	8	-	-	-	-	-	-
出雲崎町	41	22	19	1	-	9	10	-	-	1	-	3	4	2	-	6	5	-	-
湯沢町	-	-	-	-	-	-	-	-	-	-	-	-	-	-	-	-	-	-	-
津南町	-	-	-	-	-	-	-	-	-	-	-	-	-	-	-	-	-	-	-
刈羽村	-	-	-	-	-	-	-	-	-	-	-	-	-	-	-	-	-	-	-
関川村	-	-	-	-	-	-	-	-	-	-	-	-	-	-	-	-	-	-	-
粟島浦村	-	-	-	-	-	-	-	-	-	-	-	-	-	-	-	-	-	-	-

*「一時的な仕事に就いた者」とは、アルバイト、パート等で臨時的な収入を目的とする仕事に就いた者をいう。

(A)のうち 就職者		(B)のうち 就職者		(C)のうち 就職者		(D)のうち 就職者		就職者総数			大学等進学率 (%)			専修学校 (専門課程) 進学率(%)			就職率 (%)			市町村等	
男	女	男	女	男	女	男	女	計	男	女	計	男	女	計	男	女	計	男	女		
2	4	1	6	-	2	-	-	3,412	1,896	1,516	48.2	49.5	46.8	25.7	20.5	30.9	15.7	17.6	13.9	平成22年3月	
-	-	2	5	-	2	1	-	3,473	2,045	1,428	47.3	48.1	46.5	25.6	20.1	31.4	16.7	19.3	14.0	平成23年3月	
-	-	-	-	-	-	-	-	-	-	-	-	-	-	-	-	-	-	-	-	-	国立
-	-	2	5	-	2	1	-	3,119	1,822	1,297	45.2	45.7	44.7	26.4	20.8	32.1	18.2	21.1	15.4	公立	
-	-	-	-	-	-	-	-	354	223	131	57.1	58.9	55.1	22.0	16.9	27.7	9.7	11.6	7.6	私立	
-	-	1	1	-	2	1	-	865	520	345	55.2	55.5	54.9	19.6	15.6	23.7	11.6	13.8	9.3	新潟市	
-	-	-	-	-	1	1	-	67	41	26	36.2	29.9	42.6	32.4	35.3	29.5	18.1	21.9	14.2	北区	
-	-	-	-	-	-	-	-	118	68	50	36.2	37.8	34.5	28.1	24.4	31.8	26.3	30.2	22.4	東区	
-	-	-	-	-	-	-	-	221	115	106	62.6	63.6	61.7	16.0	11.2	20.2	5.7	6.4	5.1	中央区	
-	-	-	-	-	-	-	-	80	26	54	55.1	59.5	51.1	16.1	12.8	19.0	12.6	8.6	16.3	江南区	
-	-	-	-	-	-	-	-	65	52	13	49.2	50.5	47.5	28.5	21.4	37.6	12.9	18.5	5.9	秋葉区	
-	-	-	-	-	-	-	-	58	33	25	11.4	16.2	5.5	28.5	26.5	30.9	47.2	48.5	45.5	南区	
-	-	1	-	-	1	-	-	168	147	21	52.3	48.6	58.4	20.1	16.8	25.8	17.8	24.9	5.9	西区	
-	-	-	1	-	-	-	-	88	38	50	52.3	58.8	44.6	22.6	16.0	30.3	14.9	11.9	18.5	西蒲区	
-	-	-	-	-	-	-	-	417	245	172	45.8	46.3	45.3	27.2	21.0	33.6	17.1	19.7	14.4	長岡市	
-	-	-	-	-	-	-	-	159	112	47	46.9	43.2	51.2	24.8	20.6	29.6	15.6	20.3	10.0	三条市	
-	-	-	-	-	-	-	-	177	110	67	48.4	53.1	43.4	24.0	13.5	35.1	22.3	27.0	17.4	柏崎市	
-	-	-	-	-	-	-	-	288	153	135	45.4	47.1	43.6	24.9	19.6	30.9	19.2	19.3	19.0	新発田市	
-	-	-	-	-	-	-	-	57	33	24	41.9	47.9	36.3	37.2	24.2	49.1	14.0	17.0	11.3	小千谷市	
-	-	-	-	-	-	-	-	126	74	52	28.2	31.2	25.4	43.1	34.2	51.5	21.0	25.3	16.9	加茂市	
-	-	1	3	-	-	-	-	148	77	71	39.2	41.7	36.4	35.0	29.4	41.1	19.5	19.3	19.7	十日町市	
-	-	-	-	-	-	-	-	21	9	12	27.9	37.7	22.3	51.7	35.8	60.6	14.3	17.0	12.8	見附市	
-	-	-	-	-	-	-	-	73	38	35	42.2	43.1	41.3	33.9	27.1	40.6	13.4	14.1	12.7	村上市	
-	-	-	-	-	-	-	-	55	25	30	34.5	36.2	33.1	42.2	38.5	45.2	18.6	19.2	18.1	燕市	
-	-	-	-	-	-	-	-	103	67	36	41.1	38.9	44.1	27.7	25.1	31.2	23.8	27.1	19.4	糸魚川市	
-	-	-	-	-	-	-	-	11	2	9	62.8	78.6	54.0	28.1	11.4	37.3	5.6	2.9	7.1	妙高市	
-	-	-	-	-	-	-	-	88	48	40	31.3	36.4	26.0	38.6	31.8	45.6	25.5	27.3	23.7	五泉市	
-	-	-	-	-	-	-	-	490	297	193	41.8	42.3	41.2	22.7	16.4	29.6	26.4	30.6	21.8	上越市	
-	-	-	1	-	-	-	-	49	25	24	24.7	31.0	18.7	37.0	29.6	44.0	33.6	35.2	32.0	阿賀野市	
-	-	-	-	-	-	-	-	102	62	40	44.7	44.1	45.4	28.5	22.8	34.5	19.9	23.6	16.1	佐渡市	
-	-	-	-	-	-	-	-	54	39	15	43.3	41.4	45.7	28.9	27.2	31.0	18.6	24.1	11.6	魚沼市	
-	-	-	-	-	-	-	-	106	64	42	52.4	52.5	52.2	26.9	21.6	32.0	14.7	18.0	11.5	南魚沼市	
-	-	-	-	-	-	-	-	63	36	27	26.3	21.9	32.0	33.3	36.5	29.3	36.8	37.5	36.0	胎内市	
-	-	-	-	-	-	-	-	-	-	-	-	-	-	-	-	-	-	-	-	-	聖籠町
-	-	-	-	-	-	-	-	-	-	-	-	-	-	-	-	-	-	-	-	-	弥彦村
-	-	-	-	-	-	-	-	-	-	-	-	-	-	-	-	-	-	-	-	-	田上町
-	-	-	-	-	-	-	-	14	6	8	29.0	34.4	23.3	43.5	40.6	46.7	22.6	18.8	26.7	阿賀町	
-	-	-	-	-	-	-	-	7	3	4	2.4	4.5	-	46.3	40.9	52.6	17.1	13.6	21.1	出雲崎町	
-	-	-	-	-	-	-	-	-	-	-	-	-	-	-	-	-	-	-	-	-	湯沢町
-	-	-	-	-	-	-	-	-	-	-	-	-	-	-	-	-	-	-	-	-	津南町
-	-	-	-	-	-	-	-	-	-	-	-	-	-	-	-	-	-	-	-	-	刈羽村
-	-	-	-	-	-	-	-	-	-	-	-	-	-	-	-	-	-	-	-	-	関川村
-	-	-	-	-	-	-	-	-	-	-	-	-	-	-	-	-	-	-	-	-	粟島浦村

—高等学校卒業後の状況—

第34表 大学等進学者、専修学校(一般課程)等入学者の内訳

市町村等	大 学 等 進 学 者														
	合 計			大 学 (学 部) 進 学 者			短 期 大 学 (本 科) 進 学 者			大 学 ・ 短 期 大 学 の 通 信 教 育 部 進 学 者			大 学 ・ 短 期 大 学 (別 科) 進 学 者		
	計	男	女	計	男	女	計	男	女	計	男	女	計	男	女
平成22年3月	10,432	5,337	5,095	9,105	5,052	4,053	1,187	244	943	101	39	62	1	1	-
平成23年3月	9,814	5,084	4,730	8,589	4,844	3,745	1,070	187	883	127	50	77	1	1	-
国 立	-	-	-	-	-	-	-	-	-	-	-	-	-	-	-
公 立	7,726	3,951	3,775	6,807	3,776	3,031	825	142	683	93	32	61	1	1	-
私 立	2,088	1,133	955	1,782	1,068	714	245	45	200	34	18	16	-	-	-
新潟市	4,126	2,097	2,029	3,644	2,001	1,643	420	71	349	62	25	37	-	-	-
北区	134	56	78	118	54	64	16	2	14	-	-	-	-	-	-
東区	162	85	77	110	69	41	48	12	36	4	4	-	-	-	-
中央区	2,418	1,148	1,270	2,152	1,098	1,054	220	31	189	46	19	27	-	-	-
江南区	350	181	169	327	178	149	16	3	13	7	-	7	-	-	-
秋葉区	247	142	105	232	136	96	14	5	9	1	1	-	-	-	-
南区	14	11	3	12	11	1	2	-	2	-	-	-	-	-	-
西区	493	287	206	418	273	145	75	14	61	-	-	-	-	-	-
西蒲区	308	187	121	275	182	93	29	4	25	4	1	3	-	-	-
長岡市	1,117	575	542	994	544	450	104	24	80	19	7	12	-	-	-
三条市	479	239	240	439	233	206	37	6	31	3	-	3	-	-	-
柏崎市	383	216	167	355	211	144	28	5	23	-	-	-	-	-	-
新発田市	682	373	309	617	357	260	61	12	49	3	3	-	1	1	-
小千谷市	170	93	77	152	90	62	16	2	14	2	1	1	-	-	-
加茂市	169	91	78	117	85	32	24	3	21	1	1	-	-	-	-
十日町市	297	166	131	259	160	99	37	6	31	1	-	1	-	-	-
見附市	41	20	21	25	15	10	13	4	9	3	1	2	-	-	-
村上市	230	116	114	185	112	73	43	2	41	2	2	-	-	-	-
燕市	102	47	55	65	38	27	29	7	22	8	2	6	-	-	-
糸魚川市	178	96	82	150	93	57	27	2	25	1	1	-	-	-	-
妙高市	123	55	68	93	53	40	30	2	28	-	-	-	-	-	-
五泉市	108	64	44	84	61	23	24	3	21	-	-	-	-	-	-
上越市	776	411	365	684	390	294	85	17	68	7	4	3	-	-	-
阿賀野市	36	22	14	24	15	9	10	6	4	2	1	1	-	-	-
佐渡市	229	116	113	198	109	89	30	7	23	1	-	1	-	-	-
魚沼市	126	67	59	107	64	43	10	1	9	9	2	7	-	-	-
南魚沼市	378	187	191	348	183	165	29	4	25	1	-	1	-	-	-
胎内市	45	21	24	32	18	14	11	3	8	2	-	2	-	-	-
聖籠町	-	-	-	-	-	-	-	-	-	-	-	-	-	-	-
弥彦村	-	-	-	-	-	-	-	-	-	-	-	-	-	-	-
田上町	-	-	-	-	-	-	-	-	-	-	-	-	-	-	-
阿賀町	18	11	7	16	11	5	2	-	2	-	-	-	-	-	-
出雲崎町	1	1	-	1	1	-	-	-	-	-	-	-	-	-	-
湯沢町	-	-	-	-	-	-	-	-	-	-	-	-	-	-	-
津南町	-	-	-	-	-	-	-	-	-	-	-	-	-	-	-
刈羽村	-	-	-	-	-	-	-	-	-	-	-	-	-	-	-
関川村	-	-	-	-	-	-	-	-	-	-	-	-	-	-	-
栗島浦村	-	-	-	-	-	-	-	-	-	-	-	-	-	-	-

大 学 等 進 学 者						専 修 学 校 (一 般 課 程) 等 入 学 者									市町村等
高等学校(専攻科)進学者			特別支援学校高等部(専攻科)進学者			合 計			専修学校(一般課程)入学者			各 種 学 校 入 学 者			
計	男	女	計	男	女	計	男	女	計	男	女	計	男	女	
38	1	37	-	-	-	965	625	340	921	609	312	44	16	28	平成22年3月
27	2	25	-	-	-	966	642	324	928	632	296	38	10	28	平成23年3月
-	-	-	-	-	-	-	-	-	国 立
-	-	-	-	-	-	775	513	262	公 立
27	2	25	-	-	-	191	129	62	私 立
-	-	-	-	-	-	561	370	191	547	367	180	14	3	11	新潟市
-	-	-	-	-	-	1	-	1	-	-	-	1	-	1	北 区
-	-	-	-	-	-	3	2	1	3	2	1	-	-	-	東 区
-	-	-	-	-	-	381	249	132	375	248	127	6	1	5	中 央 区
-	-	-	-	-	-	78	51	27	75	50	25	3	1	2	江 南 区
-	-	-	-	-	-	24	15	9	24	15	9	-	-	-	秋 葉 区
-	-	-	-	-	-	2	2	-	2	2	-	-	-	-	南 区
-	-	-	-	-	-	31	19	12	27	18	9	4	1	3	西 区
-	-	-	-	-	-	41	32	9	41	32	9	-	-	-	西 蒲 区
-	-	-	-	-	-	89	58	31	81	58	23	8	-	8	長岡市
-	-	-	-	-	-	71	49	22	70	48	22	1	1	-	三 条 市
-	-	-	-	-	-	19	15	4	19	15	4	-	-	-	柏 崎 市
-	-	-	-	-	-	64	41	23	59	40	19	5	1	4	新 発 田 市
-	-	-	-	-	-	14	11	3	14	11	3	-	-	-	小 千 谷 市
27	2	25	-	-	-	6	1	5	5	1	4	1	-	1	加 茂 市
-	-	-	-	-	-	14	10	4	14	10	4	-	-	-	十 日 町 市
-	-	-	-	-	-	-	-	-	-	-	-	-	-	-	見 附 市
-	-	-	-	-	-	8	6	2	5	4	1	3	2	1	村 上 市
-	-	-	-	-	-	2	2	-	2	2	-	-	-	-	燕 市
-	-	-	-	-	-	16	11	5	15	11	4	1	-	1	糸 魚 川 市
-	-	-	-	-	-	-	-	-	-	-	-	-	-	-	妙 高 市
-	-	-	-	-	-	6	4	2	5	4	1	1	-	1	五 泉 市
-	-	-	-	-	-	51	35	16	49	33	16	2	2	-	上 越 市
-	-	-	-	-	-	1	-	1	-	-	-	1	-	1	阿 賀 野 市
-	-	-	-	-	-	16	13	3	15	12	3	1	1	-	佐 渡 市
-	-	-	-	-	-	2	2	-	2	2	-	-	-	-	魚 沼 市
-	-	-	-	-	-	24	13	11	24	13	11	-	-	-	南 魚 沼 市
-	-	-	-	-	-	-	-	-	-	-	-	-	-	-	胎 内 市
-	-	-	-	-	-	-	-	-	-	-	-	-	-	-	聖 籠 町
-	-	-	-	-	-	-	-	-	-	-	-	-	-	-	弥 彦 村
-	-	-	-	-	-	-	-	-	-	-	-	-	-	-	田 上 町
-	-	-	-	-	-	2	1	1	2	1	1	-	-	-	阿 賀 町
-	-	-	-	-	-	-	-	-	-	-	-	-	-	-	出 雲 崎 町
-	-	-	-	-	-	-	-	-	-	-	-	-	-	-	湯 沢 町
-	-	-	-	-	-	-	-	-	-	-	-	-	-	-	津 南 町
-	-	-	-	-	-	-	-	-	-	-	-	-	-	-	刈 羽 村
-	-	-	-	-	-	-	-	-	-	-	-	-	-	-	関 川 村
-	-	-	-	-	-	-	-	-	-	-	-	-	-	-	粟 島 浦 村

—高等学校卒業後の状況—

第35表 産業別就職者数

市町村等	就職者総数		農業、林業		漁業		鉱業、 採石業、 砂利採取業		建設業		製造業		電気・ガス・ 熱供給・ 水道業		情報通信業		運輸業、 郵便業		卸売業、 小売業		
	県外		県外		県外		県外		県外		県外		県外		県外		県外		県外		
平成22年3月	3,412	286	42	5	1	-	20	-	397	26	1,244	33	103	24	10	2	110	21	348	18	
平成23年3月	3,473	295	33	1	3	2	19	-	310	27	1,497	49	63	14	15	2	116	19	334	30	
国立
公立
私立
新潟市	865	69	3	-	1	-	8	-	91	5	331	7	14	3	6	1	37	3	82	5	
北区	67	6	-	-	-	-	-	-	-	-	34	2	-	-	2	-	-	-	1	-	
東区	118	7	-	-	-	-	-	-	16	-	37	1	1	-	-	-	5	-	13	1	
中央区	221	27	1	-	1	-	3	-	22	2	61	1	4	2	3	1	11	1	23	2	
江南区	80	6	-	-	-	-	-	-	3	-	28	-	-	-	-	-	3	-	16	-	
秋葉区	65	9	-	-	-	-	-	-	13	1	34	2	1	1	-	-	3	1	2	-	
南区	58	1	-	-	-	-	1	-	3	-	29	-	-	-	-	-	6	-	4	1	
西区	168	10	-	-	-	-	4	-	30	2	66	1	8	-	1	-	6	1	11	-	
西蒲区	88	3	2	-	-	-	-	-	4	-	42	-	-	-	-	-	3	-	12	1	
長岡市	417	33	-	-	-	-	6	-	32	4	189	3	10	5	-	-	16	3	52	6	
三条市	159	9	1	-	-	-	1	-	8	3	91	1	1	-	1	-	6	-	21	1	
柏崎市	177	22	1	1	-	-	-	-	7	1	86	8	16	1	-	-	-	-	14	-	
新発田市	288	15	8	-	-	-	-	-	23	-	130	3	8	-	2	-	8	-	26	2	
小千谷市	57	5	-	-	-	-	-	-	3	-	30	1	-	-	-	-	3	1	7	1	
加茂市	126	1	1	-	-	-	4	-	12	-	68	-	-	-	1	-	2	-	13	1	
十日町市	148	24	5	-	-	-	-	-	17	2	49	-	1	-	1	-	9	5	13	6	
見附市	21	-	-	-	-	-	-	-	2	-	9	-	-	-	-	-	1	-	1	-	
村上市	73	4	7	-	-	-	-	-	9	-	33	-	-	-	-	-	-	-	3	-	
燕市	55	1	-	-	-	-	-	-	1	-	35	-	-	-	-	-	-	-	5	-	
糸魚川市	103	14	-	-	1	1	-	-	9	1	49	4	2	1	-	-	3	-	6	-	
妙高市	11	1	-	-	-	-	-	-	-	-	4	-	-	-	-	-	1	-	2	-	
五泉市	88	13	-	-	-	-	-	-	6	-	43	2	-	-	-	-	4	1	6	-	
上越市	490	41	4	-	-	-	-	-	56	7	175	10	4	2	1	-	14	4	41	1	
阿賀野市	49	4	1	-	-	-	-	-	6	2	21	1	-	-	-	-	3	-	2	-	
佐渡市	102	18	-	-	1	1	-	-	8	-	22	2	3	2	2	-	5	-	23	6	
魚沼市	54	3	-	-	-	-	-	-	5	2	36	1	1	-	-	-	-	-	3	-	
南魚沼市	106	13	-	-	-	-	-	-	6	-	50	3	-	-	1	1	4	2	8	1	
胎内市	63	3	1	-	-	-	-	-	5	-	39	2	3	-	-	-	-	-	4	-	
聖籠町	-	-	-	-	-	-	-	-	-	-	-	-	-	-	-	-	-	-	-	-	
弥彦村	-	-	-	-	-	-	-	-	-	-	-	-	-	-	-	-	-	-	-	-	
田上町	-	-	-	-	-	-	-	-	-	-	-	-	-	-	-	-	-	-	-	-	
阿賀町	14	2	1	-	-	-	-	-	3	-	5	1	-	-	-	-	-	-	1	-	
出雲崎町	7	-	-	-	-	-	-	-	1	-	2	-	-	-	-	-	-	-	1	-	
湯沢町	-	-	-	-	-	-	-	-	-	-	-	-	-	-	-	-	-	-	-	-	
津南町	-	-	-	-	-	-	-	-	-	-	-	-	-	-	-	-	-	-	-	-	
刈羽村	-	-	-	-	-	-	-	-	-	-	-	-	-	-	-	-	-	-	-	-	
関川村	-	-	-	-	-	-	-	-	-	-	-	-	-	-	-	-	-	-	-	-	
粟島浦村	-	-	-	-	-	-	-	-	-	-	-	-	-	-	-	-	-	-	-	-	

金融業, 保険業	不動産業, 物品賃貸業		学術研究, 専門・技術 サービス業		宿泊業, 飲食 サービス業		生活関連 サービス業, 娯楽業		教育; 学習支援業		医療, 福祉		複合 サービス 事業		サービス業 (他に分類さ れないもの)		公務 (他に分類され るものを除く)		左記以外 のもの		市町村等		
	県外	県外	県外	県外	県外	県外	県外	県外	県外	県外	県外	県外	県外	県外	県外	県外	県外	県外	県外				
14	1	5	1	20	2	360	40	189	25	17	5	212	19	54	1	99	9	163	53	4	1	平成22年3月	
13	-	13	1	27	5	340	34	118	19	7	2	245	15	43	2	87	12	175	61	15	-	平成23年3月	
...	国立
...	公立
...	私立
1	-	1	-	6	-	96	10	34	3	3	1	48	5	17	1	24	3	51	22	11	-	新潟市	
-	-	-	-	-	-	13	1	2	-	-	-	5	1	-	-	1	-	3	2	6	-	北区	
-	-	-	-	3	-	11	3	5	-	-	-	10	-	9	1	2	-	1	1	5	-	東区	
-	-	-	-	1	-	26	1	12	1	1	1	7	-	6	-	8	1	31	14	-	-	中央区	
-	-	-	-	-	-	15	2	8	2	1	-	3	2	1	-	1	-	1	-	-	-	江南区	
-	-	-	-	-	-	3	1	-	-	1	-	2	-	-	-	1	1	5	2	-	-	秋葉区	
-	-	-	-	1	-	5	-	-	-	-	-	7	-	-	-	-	-	2	-	-	-	南区	
1	-	1	-	1	-	10	1	5	-	-	-	8	1	-	-	8	1	8	3	-	-	西区	
-	-	-	-	-	-	13	1	2	-	-	-	6	1	1	-	3	-	-	-	-	-	-	西蒲区
6	-	2	1	4	-	29	1	7	1	-	-	35	2	8	-	7	-	14	7	-	-	長岡市	
-	-	-	-	-	-	11	2	6	1	-	-	3	-	2	-	1	-	6	1	-	-	三条市	
-	-	-	-	2	2	6	-	7	-	1	1	11	-	3	-	12	4	11	4	-	-	柏崎市	
-	-	1	-	1	-	21	3	10	-	-	-	24	-	2	-	8	1	16	6	-	-	新発田市	
-	-	-	-	-	-	5	-	-	-	-	-	2	-	-	-	1	-	6	2	-	-	小千谷市	
-	-	-	-	4	-	9	-	3	-	1	-	7	-	-	-	-	-	1	-	-	-	加茂市	
-	-	-	-	-	-	18	3	4	3	-	-	16	-	3	1	1	-	11	4	-	-	十日町市	
-	-	-	-	-	-	4	-	2	-	-	-	1	-	-	-	-	-	1	-	-	-	見附市	
-	-	-	-	-	-	10	1	1	-	-	-	4	1	-	-	1	-	5	2	-	-	村上市	
-	-	-	-	-	-	7	-	2	-	-	-	3	-	-	-	-	-	1	1	1	-	燕市	
-	-	-	-	-	-	18	2	6	2	-	-	4	2	1	-	1	1	3	-	-	-	糸魚川市	
1	-	-	-	-	-	-	-	1	1	-	-	1	-	-	-	-	-	-	-	1	-	妙高市	
1	-	-	-	-	-	10	1	6	3	-	-	8	4	-	-	-	-	4	2	-	-	五泉市	
3	-	7	-	5	3	60	4	17	3	2	-	49	-	4	-	21	2	27	5	-	-	上越市	
-	-	1	-	2	-	2	-	2	-	-	-	5	-	-	-	3	-	1	1	-	-	阿賀野市	
-	-	1	-	1	-	12	2	6	-	-	-	10	1	1	-	3	1	4	3	-	-	佐渡市	
-	-	-	-	1	-	2	-	-	-	-	-	1	-	-	-	1	-	4	-	-	-	魚沼市	
1	-	-	-	-	-	13	4	3	1	-	-	9	-	1	-	1	-	9	1	-	-	南魚沼市	
-	-	-	-	-	-	5	-	1	1	-	-	3	-	1	-	1	-	-	-	-	-	-	胎内市
-	-	-	-	-	-	-	-	-	-	-	-	-	-	-	-	-	-	-	-	-	-	-	聖籠町
-	-	-	-	-	-	-	-	-	-	-	-	-	-	-	-	-	-	-	-	-	-	-	弥彦村
-	-	-	-	-	-	-	-	-	-	-	-	-	-	-	-	-	-	-	-	-	-	-	田上町
-	-	-	-	-	-	2	1	-	-	-	-	1	-	-	-	1	-	-	-	-	-	-	阿賀町
-	-	-	-	1	-	-	-	-	-	-	-	-	-	-	-	-	-	-	-	-	2	-	出雲崎町
-	-	-	-	-	-	-	-	-	-	-	-	-	-	-	-	-	-	-	-	-	-	-	湯沢町
-	-	-	-	-	-	-	-	-	-	-	-	-	-	-	-	-	-	-	-	-	-	-	津南町
-	-	-	-	-	-	-	-	-	-	-	-	-	-	-	-	-	-	-	-	-	-	-	刈羽村
-	-	-	-	-	-	-	-	-	-	-	-	-	-	-	-	-	-	-	-	-	-	-	関川村
-	-	-	-	-	-	-	-	-	-	-	-	-	-	-	-	-	-	-	-	-	-	-	粟島浦村

—高等学校卒業後の状況—
第36表 県外就職者数

市町村等	県外就職者 総数			北海道		宮城		山形		福島		茨城		栃木		群馬		埼玉		千葉		東京		神奈川		富山		石川		
	計	男	女	男	女	男	女	男	女	男	女	男	女	男	女	男	女	男	女	男	女	男	女	男	女	男	女	男	女	
平成22年3月	286	181	105	2	1	22	-	-	-	1	-	2	2	-	1	2	4	20	21	2	6	72	48	35	11	1	2	1	1	
平成23年3月	295	199	96	-	-	17	1	1	-	2	1	1	-	1	1	2	5	24	13	5	6	89	42	25	11	1	2	-	-	
国立
公立
私立
新潟市	69	41	28	-	-	6	-	-	-	-	1	1	-	-	-	4	5	7	-	3	19	8	6	3	-	-	-	-	-	
北区	6	4	2	-	-	-	-	-	-	-	1	-	-	-	-	-	-	1	-	-	1	-	1	-	-	-	-	-	-	
東区	7	4	3	-	-	-	-	-	-	-	-	-	-	-	-	-	-	-	-	-	3	1	-	1	-	-	-	-	-	
中央区	27	14	13	-	-	4	-	-	-	-	-	-	-	-	-	1	1	5	-	2	5	3	3	1	-	-	-	-	-	
江南区	6	1	5	-	-	1	-	-	-	-	-	-	-	-	-	2	-	-	-	-	-	2	-	1	-	-	-	-	-	
秋葉区	9	8	1	-	-	1	-	-	-	-	-	-	-	-	-	2	-	-	-	-	5	1	-	-	-	-	-	-	-	
南区	1	1	-	-	-	-	-	-	-	-	-	-	-	-	-	-	-	-	-	-	1	-	-	-	-	-	-	-	-	
西区	10	8	2	-	-	-	-	-	-	-	1	-	-	-	-	-	1	1	-	-	4	1	2	-	-	-	-	-	-	
西蒲区	3	1	2	-	-	-	-	-	-	-	-	-	-	-	-	1	1	-	-	1	-	-	-	-	-	-	-	-	-	
長岡市	33	26	7	-	-	6	-	-	-	1	-	-	-	-	1	-	2	2	-	-	12	2	4	3	-	-	-	-	-	
三条市	9	6	3	-	-	-	-	-	-	-	-	-	-	-	-	-	1	-	-	1	4	1	-	-	-	-	-	-	-	
柏崎市	22	20	2	-	-	-	-	-	-	-	-	-	-	-	-	-	1	-	-	-	10	1	5	-	-	-	-	-	-	
新発田市	15	8	7	-	-	1	-	1	-	-	-	-	-	-	-	-	-	-	-	-	4	6	1	1	-	-	-	-	-	
小千谷市	5	3	2	-	-	-	-	-	-	-	-	-	-	-	-	-	-	-	-	1	-	-	2	1	-	-	-	-	-	
加茂市	1	-	1	-	-	-	-	-	-	-	-	-	-	-	-	-	-	-	-	-	-	1	-	-	-	-	-	-	-	
十日町市	24	12	12	-	-	-	-	-	-	1	-	-	-	-	-	-	-	-	-	2	1	6	4	-	3	-	-	-	-	
見附市	-	-	-	-	-	-	-	-	-	-	-	-	-	-	-	-	-	-	-	-	-	-	-	-	-	-	-	-	-	
村上市	4	4	-	-	-	-	-	-	-	-	-	-	-	-	-	-	2	-	-	-	2	-	-	-	-	-	-	-	-	
燕市	1	1	-	-	-	-	-	-	-	-	-	-	-	-	-	-	-	-	-	-	-	-	1	-	-	-	-	-	-	
糸魚川市	14	9	5	-	-	-	-	-	-	-	-	-	-	-	-	-	3	-	-	1	3	2	-	-	-	2	-	-	-	
妙高市	1	-	1	-	-	-	-	-	-	-	-	-	-	-	-	-	-	-	-	-	-	1	-	-	-	-	-	-	-	
五泉市	13	7	6	-	-	-	-	-	-	-	-	-	-	1	-	-	1	-	-	-	6	5	-	-	-	-	-	-	-	
上越市	41	33	8	-	-	3	-	-	-	-	-	-	-	-	-	-	-	-	-	-	12	3	4	1	1	-	-	-	-	
阿賀野市	4	3	1	-	-	-	-	-	-	-	-	-	-	-	-	2	-	-	-	-	-	1	1	-	-	-	-	-	-	
佐渡市	18	13	5	-	-	1	1	-	-	-	-	-	-	-	-	4	2	1	-	5	2	1	-	-	-	-	-	-	-	
魚沼市	3	2	1	-	-	-	-	-	-	-	-	-	-	-	-	1	2	-	-	-	-	-	-	-	-	-	-	-	-	
南魚沼市	13	9	4	-	-	-	-	-	-	-	-	-	1	-	-	1	1	1	-	6	3	-	-	-	-	-	-	-	-	
胎内市	3	2	1	-	-	-	-	-	-	-	-	-	-	-	-	1	-	-	-	-	-	-	1	-	-	-	-	-	-	
聖籠町	-	-	-	-	-	-	-	-	-	-	-	-	-	-	-	-	-	-	-	-	-	-	-	-	-	-	-	-	-	
弥彦村	-	-	-	-	-	-	-	-	-	-	-	-	-	-	-	-	-	-	-	-	-	-	-	-	-	-	-	-	-	
田上町	-	-	-	-	-	-	-	-	-	-	-	-	-	-	-	-	-	-	-	-	-	-	-	-	-	-	-	-	-	
阿賀町	2	-	2	-	-	-	-	-	-	-	-	-	-	1	-	-	-	-	-	-	-	-	-	-	-	-	-	-	-	
出雲崎町	-	-	-	-	-	-	-	-	-	-	-	-	-	-	-	-	-	-	-	-	-	-	-	-	-	-	-	-	-	
湯沢町	-	-	-	-	-	-	-	-	-	-	-	-	-	-	-	-	-	-	-	-	-	-	-	-	-	-	-	-	-	
津南町	-	-	-	-	-	-	-	-	-	-	-	-	-	-	-	-	-	-	-	-	-	-	-	-	-	-	-	-	-	
刈羽村	-	-	-	-	-	-	-	-	-	-	-	-	-	-	-	-	-	-	-	-	-	-	-	-	-	-	-	-	-	
関川村	-	-	-	-	-	-	-	-	-	-	-	-	-	-	-	-	-	-	-	-	-	-	-	-	-	-	-	-	-	
粟島浦村	-	-	-	-	-	-	-	-	-	-	-	-	-	-	-	-	-	-	-	-	-	-	-	-	-	-	-	-	-	

山梨		長野		静岡		愛知		滋賀		京都		大阪		兵庫		和歌山		広島		山口		福岡		沖縄		国外不詳		市町村等		
男	女	男	女	男	女	男	女	男	女	男	女	男	女	男	女	男	女	男	女	男	女	男	女	男	女	男	女		男	女
1	-	-	3	1	-	6	2	-	-	4	1	4	-	1	1	-	-	1	1	2	-	1	-	-	-	-	-		平成22年3月	
-	-	9	6	1	-	9	2	1	-	1	1	4	2	1	-	-	1	1	-	-	1	-	-	-	1	4	-	平成23年3月		
...	国立	
...	公立	
...	私立	
-	-	-	1	-	-	1	1	-	-	-	-	1	-	-	-	-	-	-	-	-	-	-	-	-	-	-	2	-	新潟市	
-	-	-	-	-	-	-	-	-	-	-	-	1	-	-	-	-	-	-	-	-	-	-	-	-	-	-	1	-	北區	
-	-	-	1	-	-	1	-	-	-	-	-	-	-	-	-	-	-	-	-	-	-	-	-	-	-	-	-	-	東區	
-	-	-	-	-	-	-	1	-	-	-	-	-	-	-	-	-	-	-	-	-	-	-	-	-	-	-	1	-	中央區	
-	-	-	-	-	-	-	-	-	-	-	-	-	-	-	-	-	-	-	-	-	-	-	-	-	-	-	-	-	江南區	
-	-	-	-	-	-	-	-	-	-	-	-	-	-	-	-	-	-	-	-	-	-	-	-	-	-	-	-	-	秋葉區	
-	-	-	-	-	-	-	-	-	-	-	-	-	-	-	-	-	-	-	-	-	-	-	-	-	-	-	-	-	南區	
-	-	-	-	-	-	-	-	-	-	-	-	-	-	-	-	-	-	-	-	-	-	-	-	-	-	-	-	-	西區	
-	-	-	-	-	-	-	-	-	-	-	-	-	-	-	-	-	-	-	-	-	-	-	-	-	-	-	-	-	西蒲區	
-	-	-	-	-	-	-	-	-	-	-	-	-	-	-	-	-	-	-	-	-	-	-	-	-	-	-	-	-	長岡市	
-	-	-	-	-	-	1	-	-	-	-	1	-	-	-	-	-	-	-	-	-	-	-	-	-	-	-	-	-	三条市	
-	-	-	-	-	-	1	-	-	-	-	-	2	-	-	-	-	-	-	1	-	-	-	-	-	-	1	-	-	柏崎市	
-	-	-	-	-	-	1	-	-	-	-	-	-	-	-	-	-	-	-	-	-	-	-	-	-	-	-	-	-	新潟田市	
-	-	1	-	-	-	-	-	-	-	-	-	-	-	-	-	-	-	-	-	-	-	-	-	-	-	-	-	-	小千谷市	
-	-	-	-	-	-	-	-	-	-	-	-	-	-	-	-	-	-	-	-	-	-	-	-	-	-	-	-	-	加茂市	
-	-	3	2	-	-	-	-	-	-	-	-	1	-	-	-	-	-	-	-	-	-	1	-	-	-	-	-	-	十日町市	
-	-	-	-	-	-	-	-	-	-	-	-	-	-	-	-	-	-	-	-	-	-	-	-	-	-	-	-	-	見附市	
-	-	-	-	-	-	-	-	-	-	-	-	-	-	-	-	-	-	-	-	-	-	-	-	-	-	-	-	-	村上市	
-	-	-	-	-	-	-	-	-	-	-	-	-	-	-	-	-	-	-	-	-	-	-	-	-	-	-	-	-	燕市	
-	-	-	-	-	-	1	-	-	-	-	1	-	1	-	-	-	-	-	-	-	-	-	-	-	-	-	-	-	糸魚川市	
-	-	-	-	-	-	-	-	-	-	-	-	-	-	-	-	-	-	-	-	-	-	-	-	-	-	-	-	-	妙高市	
-	-	-	-	-	-	-	-	-	-	-	-	-	-	-	-	-	-	-	-	-	-	-	-	-	-	-	-	-	五泉市	
-	-	5	3	1	-	4	-	-	-	1	-	-	-	-	-	-	-	1	-	-	-	-	-	-	-	-	2	-	上越市	
-	-	-	-	-	-	-	-	-	-	-	-	-	-	-	-	-	-	-	-	-	-	-	-	-	-	-	-	-	阿賀野市	
-	-	-	-	-	-	-	-	1	-	-	-	-	-	-	-	-	-	-	-	-	-	-	-	-	-	-	-	-	佐渡市	
-	-	-	-	-	-	-	-	-	-	-	-	-	-	-	-	-	-	-	-	-	-	-	-	-	-	-	-	-	魚沼市	
-	-	-	-	-	-	-	-	-	-	-	-	-	-	-	-	-	-	-	-	-	-	-	-	-	-	-	-	-	南魚沼市	
-	-	-	-	-	-	-	-	-	-	-	-	1	-	-	-	-	-	-	-	-	-	-	-	-	-	-	-	-	胎内市	
-	-	-	-	-	-	-	-	-	-	-	-	-	-	-	-	-	-	-	-	-	-	-	-	-	-	-	-	-	聖籠町	
-	-	-	-	-	-	-	-	-	-	-	-	-	-	-	-	-	-	-	-	-	-	-	-	-	-	-	-	-	弥彦村	
-	-	-	-	-	-	-	-	-	-	-	-	-	-	-	-	-	-	-	-	-	-	-	-	-	-	-	-	-	田上町	
-	-	-	-	-	-	-	1	-	-	-	-	-	-	-	-	-	-	-	-	-	-	-	-	-	-	-	-	-	阿賀町	
-	-	-	-	-	-	-	-	-	-	-	-	-	-	-	-	-	-	-	-	-	-	-	-	-	-	-	-	-	-	出雲崎町
-	-	-	-	-	-	-	-	-	-	-	-	-	-	-	-	-	-	-	-	-	-	-	-	-	-	-	-	-	-	湯沢町
-	-	-	-	-	-	-	-	-	-	-	-	-	-	-	-	-	-	-	-	-	-	-	-	-	-	-	-	-	-	津南町
-	-	-	-	-	-	-	-	-	-	-	-	-	-	-	-	-	-	-	-	-	-	-	-	-	-	-	-	-	-	刈羽村
-	-	-	-	-	-	-	-	-	-	-	-	-	-	-	-	-	-	-	-	-	-	-	-	-	-	-	-	-	-	関川村
-	-	-	-	-	-	-	-	-	-	-	-	-	-	-	-	-	-	-	-	-	-	-	-	-	-	-	-	-	-	粟島浦村

—高等学校卒業後の状況—
第37表 職業別就職者数

区分	就職者総数			専門的・技術的職業従事者		事務従事者		販売者		サービス従事者		保安職業従事者		農林漁業者		生産工程従事者		輸送・機械運転者		建設・採掘従事者		
	計	男	女	男	女	男	女	男	女	男	女	男	女	男	女	男	女	男	女	男	女	
平成19年3月	4,581	2,593	1,988	
平成20年3月	4,494	2,635	1,859	
平成21年3月	4,104	2,352	1,752	
平成22年3月	3,412	1,896	1,516	
平成23年3月	3,473	2,045	1,428	93	98	62	196	105	152	162	445	130	12	19	12	1,020	471	108	19	289	7	
課程別	全日制	3,302	1,939	1,363	90	97	61	192	93	146	148	427	125	12	17	7	984	444	98	17	267	7
	定時制	171	106	65	3	1	1	4	12	6	14	18	5	-	2	5	36	27	10	2	22	-
学科別	普通	1,625	894	731	35	61	16	74	67	82	100	244	87	8	11	8	379	221	47	18	130	2
	農業	288	135	153	5	7	6	6	5	16	4	46	7	1	5	2	85	74	1	-	17	1
	工業	718	669	49	42	1	16	8	12	4	14	8	17	3	1	-	403	21	45	-	104	4
	商業	302	97	205	6	13	20	80	7	19	12	44	9	-	-	-	31	47	2	-	4	-
	水産	47	36	11	-	-	-	-	1	2	4	4	1	-	1	-	21	5	3	-	5	-
	家庭	50	14	36	-	4	-	1	2	3	7	20	-	-	-	1	2	7	-	-	3	-
	福祉	10	2	8	-	-	-	-	-	-	1	5	-	-	-	-	1	3	-	-	-	-
	その他	16	6	10	-	2	-	5	1	-	1	2	-	-	-	-	3	1	-	-	1	-
総合学科	417	192	225	5	10	4	22	10	26	19	72	9	-	1	1	95	92	10	1	25	-	
対前年増減数	61	149	△88

第37表 職業別就職者数(つづき)

区分	運搬・清掃等左記以外の従事者				農林漁業従事者の内訳						生産工程従事者の内訳												
	計		農林業従事者		漁業従事者		計		製造・加工従事者		機械組立従事者		整備修理従事者		検査従事者		その他						
	男	女	男	女	男	女	男	女	男	女	男	女	男	女	男	女	男	女	男	女			
平成19年3月		
平成20年3月		
平成21年3月		
平成22年3月		
平成23年3月	40	5	17	11	19	12	17	12	2	-	1,020	471	674	367	232	66	73	1	21	32	20	5	
課程別	全日制	39	5	17	9	17	7	16	7	1	-	984	444	654	344	219	64	70	1	21	30	20	5
	定時制	1	-	-	2	2	5	1	5	1	-	36	27	20	23	13	2	3	-	-	2	-	-
学科別	普通	14	4	8	9	11	8	10	8	1	-	379	221	260	170	89	29	13	-	14	18	3	4
	農業	-	-	-	-	5	2	5	2	-	-	85	74	61	59	19	14	3	-	-	1	2	-
	工業	13	-	2	-	1	-	1	-	-	-	403	21	234	8	105	10	45	1	4	2	15	-
	商業	4	1	2	1	-	-	-	-	-	-	31	47	24	44	5	2	1	-	1	1	-	-
	水産	-	-	-	-	1	-	-	-	1	-	21	5	10	4	5	1	5	-	1	-	-	-
	家庭	-	-	-	-	-	1	-	1	-	-	2	7	2	4	-	-	-	-	-	3	-	-
	福祉	-	-	-	-	-	-	-	-	-	-	1	3	1	3	-	-	-	-	-	-	-	-
	その他	-	-	-	-	-	-	-	-	-	-	3	1	3	1	-	-	-	-	-	-	-	-
総合学科	9	-	5	1	1	1	1	1	-	-	95	92	79	74	9	10	6	-	1	7	-	1	
対前年増減数

— 高等学校(通信制)卒業後の状況—
第38表 状況別卒業生数

区 分	卒業生総数			大学等 進学者 (A)		専修学校 (専門課程) 進学者 (B)		専修学校 (一般課程) 等入学者 (C)		公共職業 能力開発 施設等 入学者 (D)		就職者		左記以外 の者		不詳・ 死亡	
	計	男	女	男	女	男	女	男	女	男	女	男	女	男	女	男	女
平成18年度間	533	242	291	20	24	63	88	-	1	6	-	63	49	90	129	-	-
平成19年度間	513	240	273	36	34	37	50	10	5	7	3	59	46	91	135	-	-
平成20年度間	599	299	300	60	26	59	76	6	11	9	3	61	38	104	146	-	-
平成21年度間	614	270	344	47	38	75	77	2	12	4	-	40	35	102	182	-	-
平成22年度間	648	310	338	56	35	79	93	7	12	5	-	50	33	113	165	-	-
国立	-	-	-	-	-	-	-	-	-	-	-	-	-	-	-	-	-
公立	364	161	203	13	12	19	26	7	11	2	-	34	20	86	134	-	-
私立	284	149	135	43	23	60	67	-	1	3	-	16	13	27	31	-	-
対前年増減数	34	40	△6	9	△3	4	16	5	-	1	-	10	△2	11	△17	-	-

第38表 状況別卒業生数(つづき)

区 分	就職者総数					大学等進学率 (%)			専修学校 (専門課程) 進学率 (%)			就職率 (%)		
	計	男	女	(A)~(D)の うち就職 している者		計	男	女	計	男	女	計	男	女
平成18年度間	112	63	49	-	-	8.3	8.3	8.2	28.3	26.0	30.2	21.0	26.0	16.8
平成19年度間	105	59	46	-	-	13.6	15.0	12.5	17.0	15.4	18.3	20.5	24.6	16.8
平成20年度間	99	61	38	-	-	14.4	20.1	8.7	22.5	19.7	25.3	16.5	20.4	12.7
平成21年度間	76	40	36	-	1	13.8	17.4	11.0	24.8	27.8	22.4	12.4	14.8	10.5
平成22年度間	84	51	33	1	-	14.0	18.1	10.4	26.5	25.5	27.5	13.0	16.5	9.8
国立	-	-	-	-	-	-	-	-	-	-	-	-	-	-
公立	54	34	20	-	-	6.9	8.1	5.9	12.4	11.8	12.8	14.8	21.1	9.9
私立	30	17	13	1	-	23.2	28.9	17.0	44.7	40.3	49.6	10.6	11.4	9.6
対前年増減数	8	11	△3	1	△1	0.2	0.7	△0.6	1.7	△2.3	5.1	0.6	1.7	△0.7

—中等教育学校卒業後の状況—
第39表 状況別修了者数(前期課程)

区 分	修了者総数			高等学校等進学者				専修学校 (高等課程) 進学者		専修学校 (一般課程) 等入学者		公共職業 能力開発 施設等 入学者		就職者		左記以外 の者		不詳 ・ 死亡	
				うち中等 教育学校 (後期課程) 進学者															
	計	男	女	男	女	男	女	男	女	男	女	男	女	男	女	男	女	男	女
平成19年3月	164	65	99	65	99	64	93	-	-	-	-	-	-	-	-	-	-	-	-
平成20年3月	243	88	155	88	154	86	150	-	-	-	-	-	-	-	1	-	-	-	-
平成21年3月	323	130	193	130	193	126	181	-	-	-	-	-	-	-	-	-	-	-	-
平成22年3月	427	186	241	186	241	181	231	-	-	-	-	-	-	-	-	-	-	-	-
平成23年3月	521	222	299	220	299	213	283	-	-	-	-	-	-	1	-	1	-	-	-
国立	-	-	-	-	-	-	-	-	-	-	-	-	-	-	-	-	-	-	-
公立	521	222	299	220	299	213	283	-	-	-	-	-	-	1	-	1	-	-	-
私立	-	-	-	-	-	-	-	-	-	-	-	-	-	-	-	-	-	-	-
対前年増減数	94	36	58	34	58	32	52	-	-	-	-	-	-	1	-	1	-	-	-

第40表 状況別卒業生数(後期課程)

区 分	卒業生総数			大学等 進学者		専修学校 (専門課程) 進学者		専修学校 (一般課程) 等進学者		公共職業 能力開発 施設等 入学者		就職者		一時的な 仕事に 就いた者		左記以外 の者		不詳 ・ 死亡	
	計	男	女	男	女	男	女	男	女	男	女	男	女	男	女	男	女	男	女
平成19年3月	-	-	-	-	-	-	-	-	-	-	-	-	-	-	-	-	-	-	-
平成20年3月	73	31	42	27	30	1	5	2	-	-	-	-	4	-	-	1	3	-	-
平成21年3月	144	60	84	51	71	1	6	5	4	-	-	1	-	-	-	2	3	-	-
平成22年3月	150	62	88	50	75	1	7	6	2	-	1	4	2	-	-	1	1	-	-
平成23年3月	212	79	133	61	110	3	9	7	11	1	-	3	2	-	-	4	1	-	-
国立	-	-	-	-	-	-	-	-	-	-	-	-	-	-	-	-	-	-	-
公立	212	79	133	61	110	3	9	7	11	1	-	3	2	-	-	4	1	-	-
私立	-	-	-	-	-	-	-	-	-	-	-	-	-	-	-	-	-	-	-
対前年増減数	62	17	45	11	35	2	2	1	9	1	△1	△1	-	-	-	3	-	-	-

－特別支援学校卒業後の状況－
第41表 状況別卒業生数(中学部)

区 分	卒業生総数			高等学校等進学者				専修学校 (高等課程) 進学者		専修学校 (一般課程) 等入学者		公共職業 能力開発 施設等 入学者		就職者		左記以外の者				不詳・ 死亡	
				うち特別支援 学校高等部 (本科) 進学者				男	女	男	女	男	女			男	女	うち社会 福祉施設 等入所者 ・通所者			
	計	男	女	男	女	男	女							男	女			男	女	男	女
平成19年3月	118	70	48	64	47	61	44	-	-	-	-	-	-	-	-	6	1	5	1	-	-
平成20年3月	137	92	45	90	43	83	38	-	-	-	-	-	-	-	-	2	2	2	1	-	-
平成21年3月	136	76	60	76	58	74	54	-	-	-	-	-	-	-	-	-	2	-	1	-	-
平成22年3月	170	109	61	107	59	101	57	-	-	-	-	-	-	-	-	1	2	1	2	1	-
平成23年3月	177	110	67	110	67	107	64	-	-	-	-	-	-	-	-	-	-	-	-	-	-
視覚障害	1	-	1	-	1	-	1	-	-	-	-	-	-	-	-	-	-	-	-	-	-
聴覚障害	6	4	2	4	2	3	2	-	-	-	-	-	-	-	-	-	-	-	-	-	-
知的障害	135	86	49	86	49	86	49	-	-	-	-	-	-	-	-	-	-	-	-	-	-
肢体不自由	25	15	10	15	10	15	10	-	-	-	-	-	-	-	-	-	-	-	-	-	-
病弱・身体虚弱	10	5	5	5	5	3	2	-	-	-	-	-	-	-	-	-	-	-	-	-	-
対前年増減数	7	1	6	3	8	6	7	-	-	-	-	-	-	-	-	△1	△2	△1	△2	△1	-

第42表 状況別卒業生数(高等部)

区 分	卒業生総数			大学等進学者				専修学校 (専門課程) 進学者		専修学校 (一般課程) 等入学者		公共職業 能力開発 施設等 入学者		就職者		左記以外の者				不詳・ 死亡	
				うち特別支援 学校高等部 (専攻科) 進学者				男	女	男	女	男	女			男	女	うち社会 福祉施設 等入所者 ・通所者			
	計	男	女	男	女	男	女							男	女			男	女	男	女
平成19年3月	239	146	93	2	4	-	4	2	1	2	1	3	1	27	21	109	65	104	54	1	-
平成20年3月	278	177	101	4	6	4	4	-	1	-	-	5	3	45	15	123	76	117	65	-	-
平成21年3月	301	189	112	2	7	1	4	-	-	-	-	7	1	24	12	155	92	132	80	1	-
平成22年3月	290	181	109	2	2	2	1	1	1	-	-	5	-	32	16	141	90	131	81	-	-
平成23年3月	319	209	110	4	2	3	2	-	1	2	-	9	1	44	22	150	84	143	79	-	-
視覚障害	4	3	1	2	-	1	-	-	-	-	-	-	-	-	-	1	1	1	1	-	-
聴覚障害	11	6	5	2	2	2	2	-	1	-	-	-	-	4	2	-	-	-	-	-	-
知的障害	254	160	94	-	-	-	-	-	-	1	-	8	1	32	19	119	74	112	69	-	-
肢体不自由	42	34	8	-	-	-	-	-	-	-	-	-	-	7	-	27	8	27	8	-	-
病弱・身体虚弱	8	6	2	-	-	-	-	-	-	1	-	1	-	1	1	3	1	3	1	-	-
対前年増減数	29	28	1	2	-	1	1	△1	-	2	-	4	1	12	6	9	△6	12	△2	-	-

参 考 資 料

～中学校・高等学校卒業者の都道府県別進学率及び就職率一覧表～

1 中学校卒業者の高等学校等進学率

(高等学校の通信制課程への進学者を含む)

単位：%

	平成23年3月	順 位	平成22年3月	順 位	対前年比増減
全 国	98.2		98.0		0.2
男	98.0		97.8		0.2
女	98.5		98.3		0.2
北海道	98.8	14	98.7	11	0.1
青森	98.2	29	98.1	30	0.1
岩手	99.3	2	98.9	4	0.4
宮城	98.8	15	98.9	6	△ 0.1
秋田	98.9	9	98.4	22	0.5
山形	99.3	3	99.1	2	0.2
福島	98.0	39	98.2	27	△ 0.2
茨城	98.4	24	98.3	24	0.1
栃木	98.0	35	98.1	29	△ 0.1
群馬	98.1	30	98.1	31	0.0
埼玉	98.4	26	98.2	28	0.2
千葉	98.1	31	98.0	33	0.1
東京	98.1	33	98.0	32	0.1
神奈川	98.4	25	98.2	26	0.2
新潟	99.4	1	99.3	1	0.1
富山	98.9	12	98.6	16	0.3
石川	99.1	4	98.8	8	0.3
福井	98.6	21	98.7	12	△ 0.1
山梨	98.6	19	98.5	18	0.1
長野	98.7	16	98.8	9	△ 0.1
岐阜	98.3	27	97.9	36	0.4
静岡	97.8	41	97.7	40	0.1
愛知	97.5	44	97.3	44	0.2
三重	98.5	22	98.4	21	0.1
滋賀	98.9	10	98.7	10	0.2
京都	99.0	6	98.5	19	0.5
大阪	98.0	37	97.5	42	0.5
兵庫	98.2	28	98.0	35	0.2
奈良	98.4	23	98.4	23	0.0
和歌山	99.0	7	98.6	15	0.4
鳥取	98.7	18	98.6	17	0.1
島根	99.0	8	99.0	3	0.0
岡山	98.0	36	97.8	38	0.2
広島	97.8	40	97.7	41	0.1
山口	97.2	46	97.5	43	△ 0.3
徳島	98.9	13	98.9	5	0.0
香川	97.7	42	96.3	46	1.4
愛媛	98.0	38	97.8	37	0.2
高知	98.1	32	98.2	25	△ 0.1
福岡	97.4	45	97.1	45	0.3
佐賀	97.6	43	97.8	39	△ 0.2
長崎	98.7	17	98.6	13	0.1
熊本	99.0	5	98.8	7	0.2
大分	98.6	20	98.6	14	0.0
宮崎	98.1	34	98.0	34	0.1
鹿児島	98.9	11	98.5	20	0.4
沖縄	95.8	47	94.3	47	1.5

2 中学校卒業者の就職率

(就職進学者を含む)

単位：%

	平成23年3月	順 位	平成22年3月	順 位	対前年比増減
全 国	0.4		0.4		0.0
男	0.6		0.6		0.0
女	0.2		0.2		0.0
北海道	0.2	42	0.2	39	0.0
青森	0.3	30	0.2	36	0.1
岩手	0.1	45	0.2	43	△ 0.1
宮城	0.1	43	0.2	44	△ 0.1
秋田	0.1	46	0.1	47	0.0
山形	0.1	44	0.1	46	0.0
福島	0.3	31	0.3	30	0.0
茨城	0.3	25	0.4	25	△ 0.1
栃木	0.3	33	0.3	32	0.0
群馬	0.4	19	0.5	12	△ 0.1
埼玉	0.5	9	0.5	10	0.0
千葉	0.3	27	0.4	24	△ 0.1
東京	0.4	20	0.4	15	0.0
神奈川	0.3	26	0.3	27	0.0
新潟	0.1	47	0.2	45	△ 0.1
富山	0.3	22	0.4	22	△ 0.1
石川	0.2	39	0.3	31	△ 0.1
福井	0.3	23	0.2	35	0.1
山梨	0.4	12	0.5	8	△ 0.1
長野	0.2	36	0.2	41	0.0
岐阜	0.4	14	0.7	6	△ 0.3
静岡	0.7	2	0.7	3	0.0
愛知	0.7	1	0.8	2	△ 0.1
三重	0.5	8	0.5	13	0.0
滋賀	0.3	35	0.2	33	0.1
京都	0.2	40	0.4	23	△ 0.2
大阪	0.5	10	0.6	7	△ 0.1
兵庫	0.4	18	0.5	9	△ 0.1
奈良	0.3	34	0.2	38	0.1
和歌山	0.3	32	0.4	19	△ 0.1
鳥取	0.3	24	0.2	34	0.1
島根	0.2	41	0.2	42	0.0
岡山	0.5	11	0.4	18	0.1
広島	0.4	13	0.5	11	△ 0.1
山口	0.4	15	0.3	29	0.1
徳島	0.2	37	0.2	37	0.0
香川	0.6	4	1.0	1	△ 0.4
愛媛	0.6	3	0.7	5	△ 0.1
高知	0.2	38	0.2	40	0.0
福岡	0.4	17	0.4	14	0.0
佐賀	0.4	16	0.4	26	0.0
長崎	0.3	21	0.4	17	△ 0.1
熊本	0.3	28	0.3	28	0.0
大分	0.5	5	0.4	16	0.1
宮崎	0.5	7	0.4	20	0.1
鹿児島	0.3	29	0.4	21	△ 0.1
沖縄	0.5	6	0.7	4	△ 0.2

(注) 同率の場合の順位は、表章未満の位で決定している。

3 高等学校卒業者の大学等進学率

(大学・短期大学の通信教育部への進学者を含む) 単位:%

	平成23年3月	順位	平成22年3月	順位	対前年比増減
全国	53.9		54.3		△ 0.4
男	51.9		52.7		△ 0.8
女	55.9		55.9		0.0
北海道	40.4	46	41.1	45	△ 0.7
青森	41.9	44	42.7	43	△ 0.8
岩手	41.2	45	40.1	46	1.1
宮城	45.5	33	47.7	31	△ 2.2
秋田	44.5	35	45.9	33	△ 1.4
山形	46.3	32	45.8	34	0.5
福島	42.3	41	44.1	37	△ 1.8
茨城	50.9	26	51.9	25	△ 1.0
栃木	54.3	16	54.5	17	△ 0.2
群馬	52.5	23	54.4	18	△ 1.9
埼玉	57.1	11	57.0	12	0.1
千葉	54.8	15	55.2	15	△ 0.4
東京	65.5	2	65.4	2	0.1
神奈川	60.8	4	61.8	3	△ 1.0
新潟	47.3	30	48.2	30	△ 0.9
富山	54.2	17	55.2	16	△ 1.0
石川	54.8	14	55.3	14	△ 0.5
福井	56.0	13	57.4	11	△ 1.4
山梨	57.9	10	58.5	10	△ 0.6
長野	49.6	27	49.9	28	△ 0.3
岐阜	57.1	12	56.5	13	0.6
静岡	54.1	18	54.3	19	△ 0.2
愛知	58.9	6	60.0	6	△ 1.1
三重	52.2	24	52.1	23	0.1
滋賀	58.0	9	58.9	9	△ 0.9
京都	66.1	1	67.0	1	△ 0.9
大阪	58.7	7	59.2	8	△ 0.5
兵庫	59.9	5	60.7	5	△ 0.8
奈良	58.1	8	59.8	7	△ 1.7
和歌山	49.3	28	50.0	27	△ 0.7
鳥取	43.9	36	45.0	35	△ 1.1
島根	47.2	31	49.8	29	△ 2.6
岡山	52.9	21	53.6	20	△ 0.7
広島	61.1	3	61.5	4	△ 0.4
山口	43.2	37	43.4	40	△ 0.2
徳島	53.0	20	52.9	22	0.1
香川	51.1	25	51.8	26	△ 0.7
愛媛	52.7	22	52.1	24	0.6
高知	45.4	34	43.9	38	1.5
福岡	53.3	19	53.3	21	0.0
佐賀	42.3	40	43.5	39	△ 1.2
長崎	42.2	42	42.9	42	△ 0.7
熊本	43.1	38	43.3	41	△ 0.2
大分	47.4	29	46.9	32	0.5
宮崎	43.0	39	44.6	36	△ 1.6
鹿児島	42.0	43	41.7	44	0.3
沖縄	36.7	47	36.6	47	0.1

4 高等学校卒業者の就職率

(就職進学者を含む) 単位:%

	平成23年3月	順位	平成22年3月	順位	対前年比増減
全国	16.3		15.8		0.5
男	19.4		18.4		1.0
女	13.3		13.1		0.2
北海道	19.7	24	18.3	25	1.4
青森	30.1	2	28.5	2	1.6
岩手	28.3	5	27.1	4	1.2
宮城	20.3	20	19.9	18	0.4
秋田	28.1	6	26.8	5	1.3
山形	25.8	11	25.0	11	0.8
福島	27.6	8	26.0	8	1.6
茨城	18.8	28	17.4	28	1.4
栃木	19.2	26	18.2	26	1.0
群馬	17.3	29	16.0	31	1.3
埼玉	12.3	41	12.1	41	0.2
千葉	11.5	42	11.3	42	0.2
東京	5.6	47	5.8	47	△ 0.2
神奈川	7.5	46	7.8	46	△ 0.3
新潟	16.7	33	15.7	34	1.0
富山	19.3	25	18.0	27	1.3
石川	20.1	22	19.3	22	0.8
福井	22.0	16	19.7	20	2.3
山梨	14.8	36	14.1	36	0.7
長野	14.3	37	13.5	37	0.8
岐阜	21.1	17	20.9	14	0.2
静岡	21.0	18	20.3	16	0.7
愛知	17.1	30	16.8	29	0.3
三重	24.6	13	23.9	13	0.7
滋賀	16.1	35	15.3	35	0.8
京都	8.2	45	8.5	45	△ 0.3
大阪	10.6	44	10.7	43	△ 0.1
兵庫	13.6	39	12.8	39	0.8
奈良	11.0	43	10.5	44	0.5
和歌山	19.1	27	19.0	23	0.1
鳥取	22.2	14	20.7	15	1.5
島根	22.1	15	19.9	19	2.2
岡山	19.8	23	18.8	24	1.0
広島	13.5	40	12.7	40	0.8
山口	27.9	7	26.6	7	1.3
徳島	20.3	21	19.3	21	1.0
香川	16.8	32	16.1	30	0.7
愛媛	20.6	19	20.1	17	0.5
高知	16.3	34	15.9	33	0.4
福岡	16.8	31	15.9	32	0.9
佐賀	31.6	1	29.9	1	1.7
長崎	28.4	4	27.9	3	0.5
熊本	25.3	12	24.1	12	1.2
大分	26.0	10	25.1	10	0.9
宮崎	29.2	3	26.6	6	2.6
鹿児島	26.2	9	25.1	9	1.1
沖縄	14.3	38	13.1	38	1.2



統計課 web ページでも
統計資料は公開されています。

<http://www.pref.niigata.lg.jp/tokei/>

にいがた県統計 BOX

新潟県の統計イメージキャラクター

チョッピーちゃん