



新潟県

平成25年度

学 校 基 本 調 査
結 果 報 告 書

(調査期日……平成25年5月1日)

新潟県総務管理部統計課

統計課webページでも
統計資料は公開されています。

<http://www.pref.niigata.lg.jp/tokei/>

にいがた県統計BOX



新潟県の統計イメージキャラクター

フタビーちゃん

発刊にあたって

学校基本調査（基幹統計調査）は、学校に関する基本的事項を調査し、学校教育行政上の基礎資料を得ることを目的に、文部科学省が昭和23年から毎年実施しています。

この報告書は、平成25年5月1日現在における新潟県内の幼稚園、小学校、中学校、高等学校、中等教育学校、特別支援学校、専修学校及び各種学校の基本的事項並びに、平成25年3月に中学校、高等学校、中等教育学校及び特別支援学校を卒業した者の進路状況をまとめたものです。

この報告書が、学校教育行政をはじめ、一般の方々からも広く御利用いただければ幸いです。

おわりに、この調査の実施にあたり、御協力いただきました各学校をはじめ、市町村及び同教育委員会の皆様に厚く御礼申し上げるとともに、今後とも一層の御協力を賜りますようお願いいたします。

平成26年2月

新潟県総務管理部統計課

利用上の注意

- 1 本報告書の数値は、一部国立校を含めた数値である。
- 2 比率算出については、小数第2位を四捨五入したので総数に一致しない場合がある。
- 3 統計表に使用した記号は、次のとおりである。
 - 「0.0」・・・表章単位に満たない数字
 - 「△」・・・数値がマイナスのもの
 - 「－」・・・0又は数値の該当がないもの
 - 「…」・・・数値があり得ない場合または数値を入手していないもの
- 4 平成24年度の県の数値については、国の確報公表後に判明した修正内容を反映させている。

用語の説明は、次のとおりである。

- 1 単式学級・・・・・・・・・・同学年の児童生徒で編制されている学級をいう。
- 2 複式学級・・・・・・・・・・2以上の学年の児童生徒で編制されている学級をいう。
- 3 特別支援学級・・・・・・・・・・学校教育法第81条第2項各号に該当する児童生徒で編制されている学級をいう。学級の種類は、「知的障害」、「肢体不自由」、「病弱・身体虚弱」、「弱視」、「難聴」、「言語障害」及び「自閉症・情緒障害」の7種類がある。
- 4 本務者・兼務者・・・・・・・・・・本務・兼務の区別は原則として辞令面による。辞令面ではつきりしない場合は、俸給を支給されている学校を本務とし、それ以外を兼務とする。（2校以上から俸給を支給されている場合は支給額の多い方、俸給が同額又は一括支給されている場合は、授業時数の多い方を本務とする。）
- 5 中高一貫教育・・・・・・・・・・中高一貫教育には、次の形態がある。
 - (1) 中等教育学校・・・・・・・・中学校と高等学校を一つの学校として実施する形態
 - (2) 併設型・・・・・・・・・・高等学校入学者選抜を行わずに、同一の設置者による中学校と高等学校を接続する形態
 - (3) 連携型・・・・・・・・・・簡便な高等学校入学者選抜を行い、同一または異なる設置者による中学校と高等学校を接続する形態
- 6 専修学校の課程・・・・・・・・・・次の課程がある。
 - (1) 高等課程・・・・・・・・中学校を卒業した者を前提とし、それと同等以上の学力があると認められた者を入学資格とする課程
 - (2) 専門課程・・・・・・・・高等学校を卒業した者を前提とし、それに準ずる学力があると認められた者を入学資格とする課程
 - (3) 一般課程・・・・・・・・特に入学資格を定めない課程

目 次

I	調査の概要	1
II	結果の概要	3
III	統計表	
	学校調査	
	総括表	29
	(1) 幼稚園	
	第1表 園数、年齢別在園者数、修了者数及び教職員数	30
	(2) 小学校	
	第2表 学校数、学級数及び児童数	31
	第3表 学年別児童数	32
	第4表 職名別教員数（本務者）	34
	第5表 職名別職員数（本務者）	36
	第6表 理由別長期欠席者数者	38
	(3) 中学校	
	第7表 学校数、学級数及び生徒数	40
	第8表 学年別生徒数	41
	第9表 職名別教員数（本務者）	42
	第10表 職名別職員数（本務者）	44
	第11表 理由別長期欠席者数者	46
	(4) 高等学校	
	第12表 学校数	48
	第13表 学科別生徒数（本科）	49
	第14表 小学科別生徒数及び入学状況（本科）	50
	第15表 学年別生徒数	52
	第16表 職名別教員数（本務者）	54
	第17表 職名別職員数（本務者）	56
	(5) 中等教育学校	
	第18表 学校数、学級数及び教職員数	58
	第19表 学年別生徒数	59
	(6) 特別支援学校	
	第20表 学校数、学級数及び教職員数	60
	第21表 学年別在学者数	61
	(7) 専修学校	
	第22表 学校数、学科数、生徒数及び教職員数	62
	第23表 学科別生徒数	63
	第24表 学科別入学状況及び卒業者数	64

(8) 各種学校	
第25表 学校数、課程数、生徒数、入学者数、卒業者数及び教職員数……	66
学校通信教育調査（高等学校）	
第26表 学校数、学科数、生徒数、入退学者数、履修者数及び教職員数……	67
不就学学齢児童生徒調査	
第27表 不就学学齢児童生徒数……	68
学校施設調査	
第28表 学校建物面積……	69
第29表 学校土地面積……	69
卒業後の状況調査	
(1) 中学校卒業後の状況	
第30表 状況別卒業者数……	70
第31表 高等学校等進学者、専修学校（一般課程）等入学者の内訳……	72
第32表 産業別就職者数……	74
(2) 高等学校卒業後の状況	
第33表 状況別卒業者数……	76
第34表 大学等進学者、専修学校（一般課程）等入学者の内訳……	78
第35表 産業別就職者数……	80
第36表 県外就職者数……	82
第37表 職業別就職者数……	84
(3) 高等学校（通信制）卒業後の状況	
第38表 状況別卒業者数……	85
(4) 中等教育学校卒業後の状況	
第39表 状況別修了者数（前期課程）……	86
第40表 状況別卒業者数（後期課程）……	86
(5) 特別支援学校卒業後の状況	
第41表 状況別卒業者数（中学部）……	87
第42表 状況別卒業者数（高等部）……	87

参考資料

【参考資料1～4】中学校・高等学校卒業者の都道府県別進学率及び就職率一覧表	
1 中学校卒業者の高等学校等進学率……	88
2 中学校卒業者の就職率……	88
3 高等学校卒業者の大学等進学率……	89
4 高等学校卒業者の就職率……	89
【参考資料5】大学等進学率及び専修学校（専門課程）進学率の推移……	90

I 調査の概要

1 調査の目的

この調査は、学校に関する基本的事項を調査し、学校教育行政上の基礎資料を得ることを目的とする。

2 調査の範囲

- (1) 学校調査……………幼稚園、小学校、中学校、高等学校、中等教育学校、特別支援学校、専修学校及び各種学校
- (2) 学校通信教育調査……………通信制課程を置く高等学校及び中等教育学校
- (3) 不就学学齢児童生徒調査……………不就学の学齢児童及び学齢生徒
- (4) 学校施設調査……………私立の幼稚園、小学校、中学校、高等学校、中等教育学校、特別支援学校、専修学校及び各種学校
公立の専修学校及び各種学校
- (5) 卒業後の状況調査……………中学校、高等学校、中等教育学校及び特別支援学校の卒業生

3 調査の期日

平成25年5月1日

4 調査の方法

- (1) 全数調査
- (2) 調査事項

調査事項	申告者
学校調査 学校数、学級数、幼児・児童・生徒数、教職員数	学校の長
学校通信教育調査 学校数、生徒数、入学・退学者数、教職員数	学校の長
不就学学齢児童生徒調査 就学免除・猶予者数、居所不明者数、死亡者数	市町村教育委員会
学校施設調査 用途別・構造別等の学校建物面積 用途別等の学校土地面積	私立学校の設置者 公立の専修学校及び各種学校の長
卒業後の状況調査 卒業生の進学、就職等の状況	学校の長

(3) 調査系統

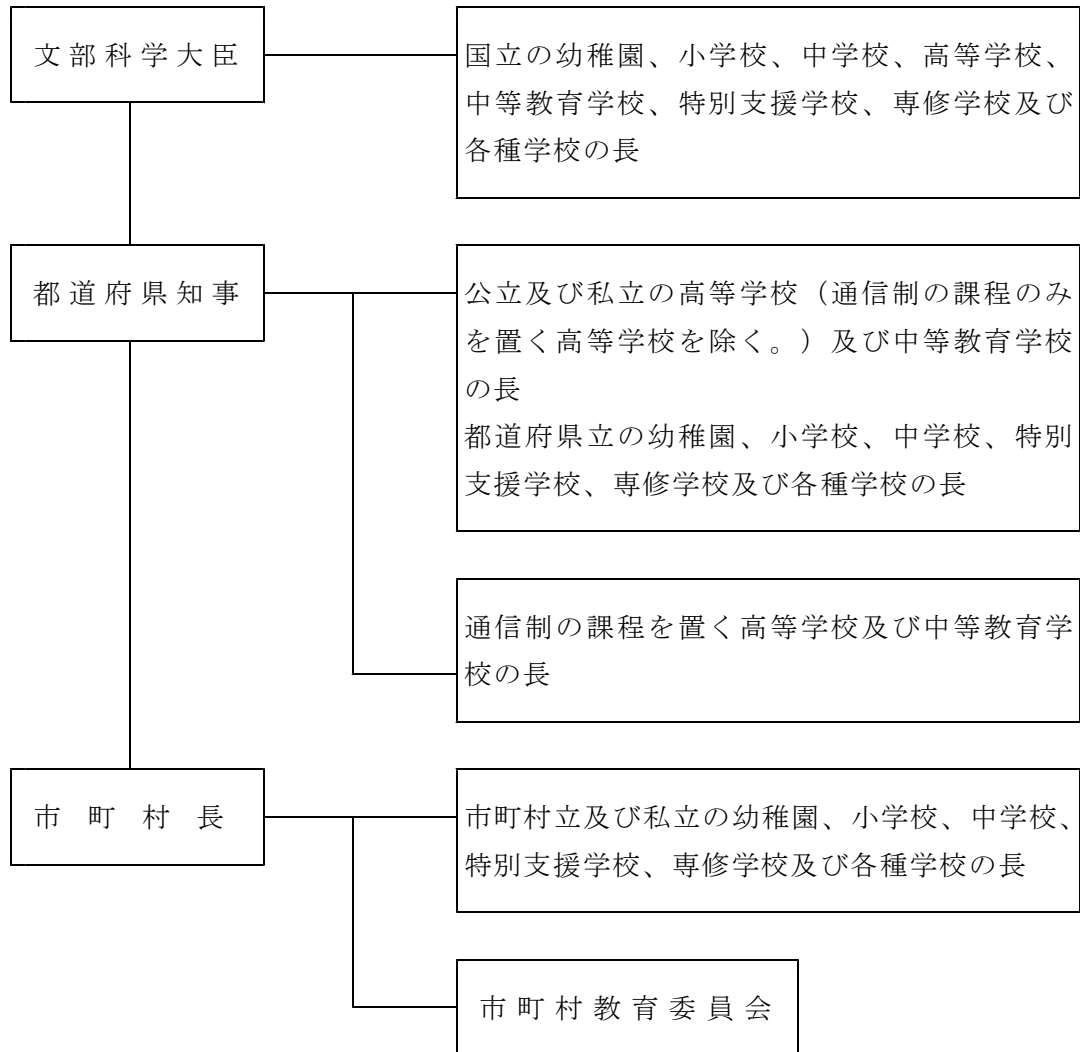

Ⅱ 結果の概要

1 学校調査

(1) 幼稚園（統計表-第1表）

第1表 幼稚園の主要指標の推移

単位：園、学級、人

区分 年度	園数	学級数	園児数	本務教員数	1学級当たりの 園児数	教員1人当たりの 園児数
21年度	160	860	16,278	1,436	18.9	11.3
22年度	159	852	15,767	1,434	18.5	11.0
23年度	157	844	15,572	1,415	18.5	11.0
24年度	156	837	15,593	1,409	18.6	11.1
25年度	155	828	15,001	1,408	18.1	10.7
増減数	△ 1	△ 9	△ 592	△ 1	△ 0.5	△ 0.4

ア 園数（第1表、第2図）

園数は155園（国立2園、公立41園、私立112園）で、前年度より1園減少（私立1園の廃園）しました。

イ 学級数（第1表、第2図、統計表-総括表）

学級数は828学級（国立6学級、公立154学級、私立668学級）で、前年度より9学級減少しました。

ウ 園児数（第1表、第2表、第1図、第3図）

園児数は15,001人（男7,652人、女7,349人）で、前年度より592人減少しました。

設置者別では、国立126人（構成比0.8%）、公立2,529人（同16.9%）、私立12,346人（同82.3%）となりました。

年齢別では、3歳児4,723人（構成比31.5%）、4歳児5,056人（同33.7%）、5歳児5,222人（同34.8%）となりました。

平成25年3月の修了者数は5,471人（男2,700人、女2,771人）で、前年より194人増加しました。

県内の小学校第1学年児童数は19,193人で、小学校第1学年児童数に対する幼稚園修了者の比率（就園率）は28.5%となり、前年より0.2ポイント上昇しました。また、全国平均（54.8%）を26.3ポイント下回りました。

エ 教員数（本務者）（第1表、第2表、第2図、第3図）

教員数は1,408人（男93人、女1,315人）で、前年度より1人減少しました。

教員1人当たりの園児数は10.7人で前年度より0.4人減少し、全国平均（14.3人）を3.6人下回りました。

第1図 幼稚園の年齢別園児比率

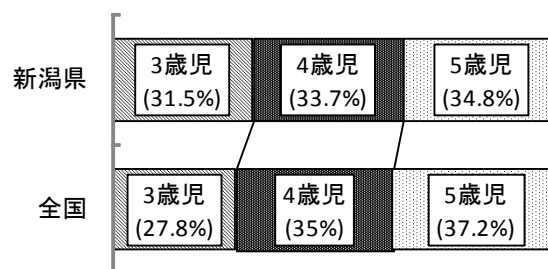

第2表 幼稚園の園児数、教員数（本務者）の男女別内訳

単位:人

区分 年度	園児数			教員数（本務者）		
	計	男	女	計	男	女
21年度	16,278	8,206	8,072	1,436	98	1,338
22年度	15,767	7,906	7,861	1,434	90	1,344
23年度	15,572	7,796	7,776	1,415	94	1,321
24年度	15,593	7,876	7,717	1,409	90	1,319
25年度	15,001	7,652	7,349	1,408	93	1,315
増減数	△ 592	△ 224	△ 368	△ 1	3	△ 4

第2図 園数・学級数・本務教員数の推移

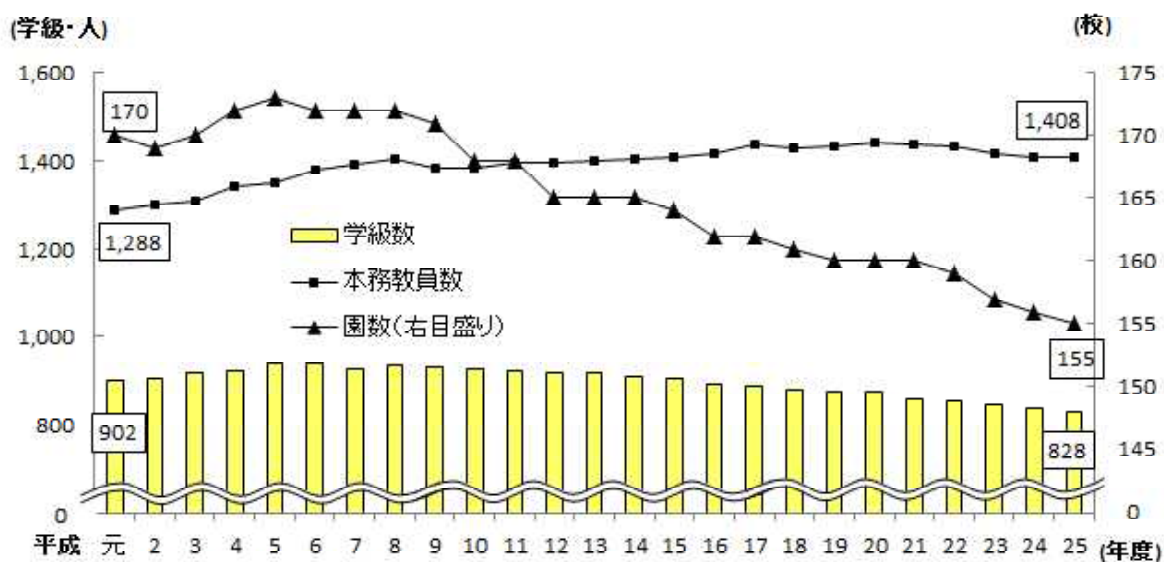

第3図 園児数・1学級当たりの園児数・本務教員1人当たりの園児数の推移

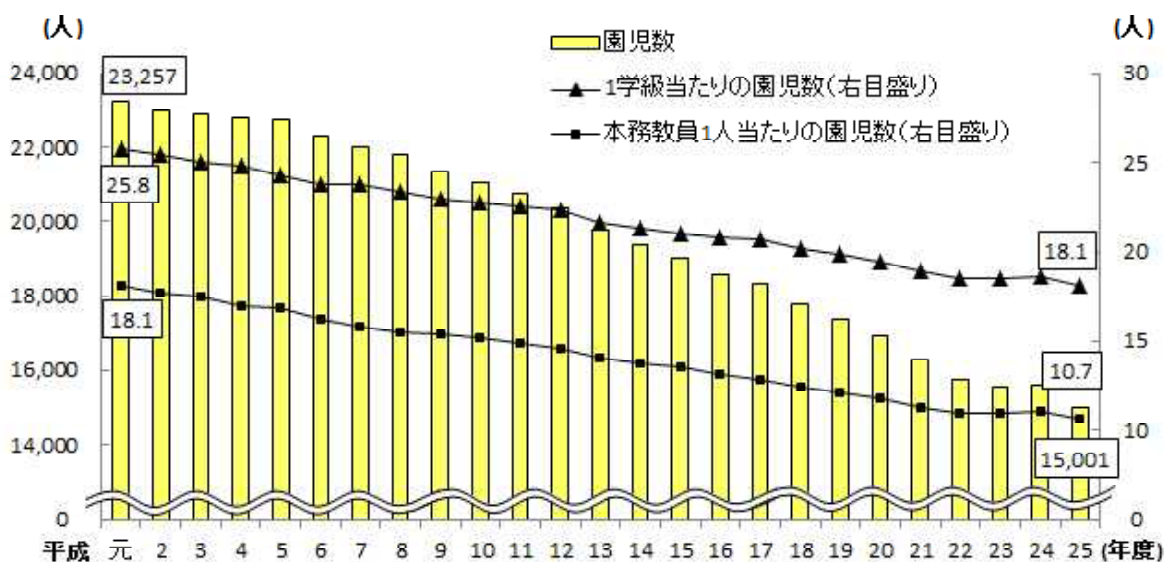

(2) 小学校

第3表 小学校の主要指標の推移

単位：校、学級、人

区分 年度	学校数	学級数	児童数	本務教員数	1学級当たりの 児童数	教員1人当たりの 児童数
21年度	552	5,722	129,053	8,828	22.6	14.6
22年度	534	5,632	126,465	8,709	22.5	14.5
23年度	531	5,611	124,116	8,678	22.1	14.3
24年度	525	5,557	120,812	8,626	21.7	14.0
25年度	510	5,494	118,425	8,513	21.6	13.9
増減数	△ 15	△ 63	△ 2,387	△ 113	△ 0.1	△ 0.1

ア 学校数（第3表、第4表、第4図、統計表-第2表）

学校数は510校（国立3校、公立本校505校、同分校2校）で、前年度より15校減少しました。増減の内訳は廃校20校（公立本校20校）、新設5校（公立本校5校）となっています。

学校類型別でみると、複式学級のある学校は57校、複式学級のみ学校は20校となりました。また、特別支援学級のある学校は410校となりました。

学級数別でみると、11学級以下の学校が320校（構成比62.7%）となりました。

（注）「特別支援学級」とは、学校教育法第81条第2項各号に該当する児童生徒で編制されている学級をいう。

第4表 小学校の学校数（本校分校別）、類型別・学級数別学校数

単位：校

区分 年度	学校数			類型別学校数			学級数別学校数					
	計	本校	分校	複式学級 のある 学 校	複式学級 の み の 学 校	特 別 支 援 学級のある 学 校	5学級 以下	6～11 学級	12～18 学級	19～24 学級	25～30 学級	31学級 以上
21年度	552	549	3	75	26	367	91	257	137	47	15	5
22年度	534	532	2	63	21	381	72	260	133	48	16	5
23年度	531	529	2	72	19	396	74	261	133	44	15	4
24年度	525	523	2	67	19	403	69	261	133	46	12	4
25年度	510	508	2	57	20	410	57	263	123	52	10	5
増減数	△ 15	△ 15	-	△ 10	1	7	△ 12	2	△ 10	6	△ 2	1

イ 学級数（第3表、第5表、第4図）

学級数は5,494学級で、前年度より63学級減少しました。

収容人員別学級数は、26人～30人の学級が1,153学級（構成比21.0%）で最も多く、前年度より20学級増加しました。

第5表 小学校の収容人員別学級数

単位：学級，%

区分 年度	計	7人以下	8～12人	13～20人	21～25人	26～30人	31～35人	36～40人	41～45人	46人以上
21年度	5,722	805	404	817	969	1,292	926	508	1	-
22年度	5,632	808	420	804	930	1,260	907	501	2	-
23年度	5,611	857	441	798	943	1,204	882	481	5	-
24年度	5,557	888	460	785	983	1,133	856	452	-	-
25年度	5,494	899	437	805	957	1,153	872	370	1	-
構成比	100.0	16.4	8.0	14.7	17.4	21.0	15.9	6.7	0.0	-

ウ 児童数（第3表、第6表、第5図）

児童数は118,425人（男60,440人、女57,985人）で、前年度より2,387人減少しました。
うち特別支援学級児童数は3,362人で、前年度より185人増加しました。

1校当たりの児童数は232.2人で前年度より2.1人増加し、全国平均（316.0人）を83.8人下回りました。

1学級当たりの児童数は21.6人で前年度より0.1人減少し、全国平均（24.4人）を2.8人下回りました。

エ 教員数（本務者）（第3表、第6表、第4図）

教員数は8,513人（男3,284人、女5,229人）で、前年度より113人減少しました。

第6表 小学校の児童数、教員数（本務者）の男女別内訳

単位：人

区分 年度	児童数				教員数（本務者）		
	計	うち特別 支援学級 児童数	男	女	計	男	女
21年度	129,053	2,398	65,861	63,192	8,828	3,421	5,407
22年度	126,465	2,695	64,675	61,790	8,709	3,363	5,346
23年度	124,116	2,945	63,559	60,557	8,678	3,333	5,345
24年度	120,812	3,177	61,716	59,096	8,626	3,302	5,324
25年度	118,425	3,362	60,440	57,985	8,513	3,284	5,229
増減数	△ 2,387	185	△ 1,276	△ 1,111	△ 113	△ 18	△ 95

第4図 学校数・学級数・本務教員数の推移

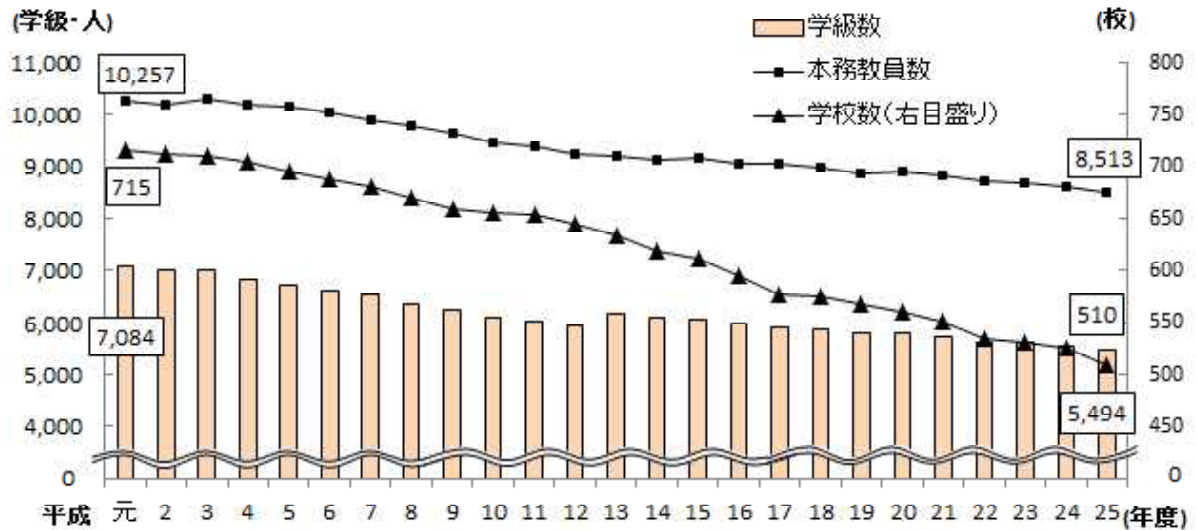

第5図 児童数・1学級当たりの児童数・本務教員1人当たりの児童数の推移

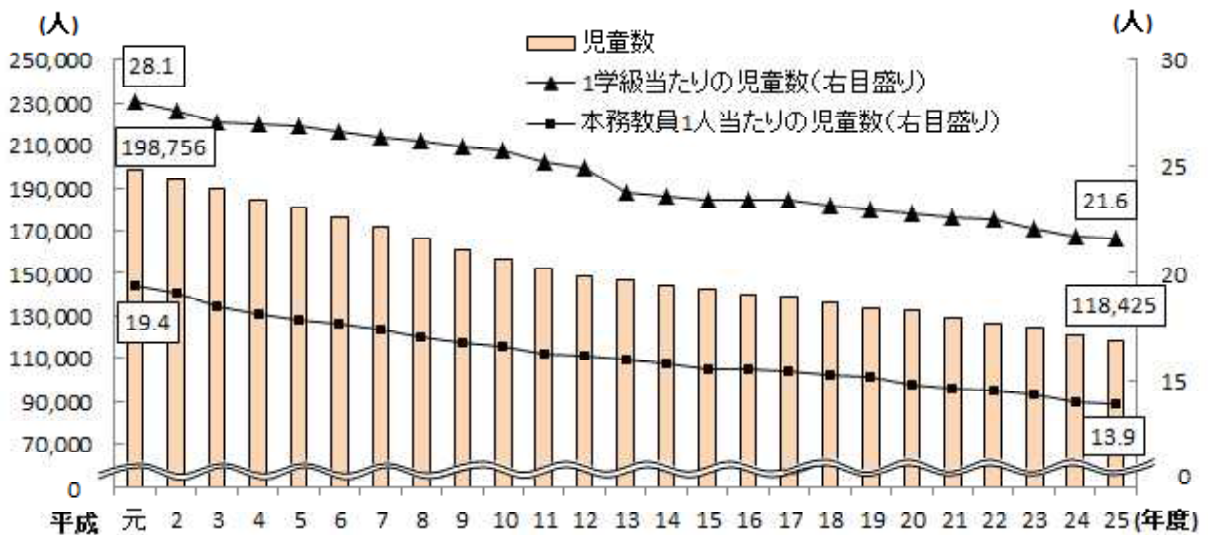

オ 長期欠席者数（前年度間30日以上欠席者）（第7表、第6図）

平成24年度間の長期欠席者数は574人で、前年度より64人減少しました。うち「不登校」は345人で、前年度より68人減少しました。また、「不登校」の児童数に対する比率は0.29%で前年度より0.04ポイント低下し、全国平均（0.31%）を0.02ポイント下回りました。

第7表 小学校の理由別長期欠席者数

単位：人・%

区分	本 県					全 国				
	計	病気	経済的 理由	不登校	その他	計	病気	経済的 理由	不登校	その他
23年度間	638 (0.51)	162 (0.13)	- (-)	413 (0.33)	63 (0.05)	54,336 (0.79)	19,586 (0.28)	47 (0.00)	22,622 (0.33)	12,081 (0.18)
24年度間	574 (0.48)	155 (0.13)	- (-)	345 (0.29)	74 (0.06)	53,952 (0.80)	20,335 (0.30)	34 (0.00)	21,243 (0.31)	12,340 (0.18)
対前年度 増減数	△ 64	△ 7	-	△ 68	11	△ 384	749	△ 13	△ 1379	259
対前年度 増減率	△ 10.0	△ 4.3	…	△ 16.5	17.5	△ 0.7	3.8	△ 27.7	△ 6.1	2.1

(注) 「長期欠席者」とは、平成25年3月31日現在の在学者のうち、平成24年4月1日から平成25年3月31日までの1年間に連続又は断続して30日以上欠席した者をいう。
各年度の下段にある()内の数値は、当該年度の児童数(5月1日現在)に対する比率である。

第6図 小学校の理由別長期欠席者数・長期欠席率の推移

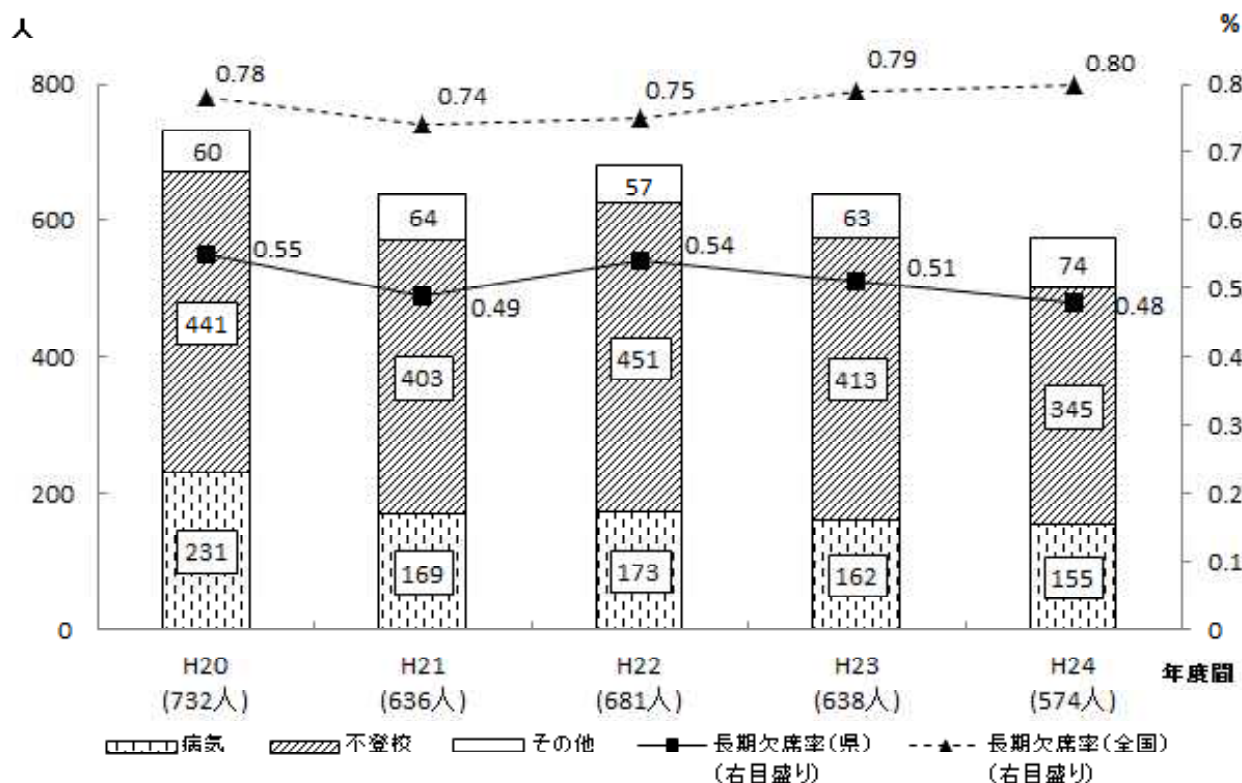

(注)「経済的理由」は、H20～H24年度間の前年度間で該当者なし。

(3) 中学校

第8表 中学校の主要指標の推移

単位：校、学級、人

区分 年度	学校数	学級数	生徒数	本務教員数	1学級当たりの 生徒数	教員1人当たりの 生徒数
	21年度	244	2,335	67,776	5,203	29.0
22年度	242	2,310	65,834	5,135	28.5	12.8
23年度	242	2,327	65,663	5,155	28.2	12.7
24年度	241	2,336	64,445	5,173	27.6	12.5
25年度	240	2,316	63,367	5,165	27.4	12.3
増減数	△ 1	△ 20	△ 1,078	△ 8	△ 0.2	△ 0.2

ア 学校数（第8表、第9表、第7図、統計表-第7表）

学校数は240校（国立3校、公立本校232校、同分校1校、私立4校）で、前年度より1校減少しました。増減の内訳は廃校2校（公立本校2校）、新設1校（公立本校1校）となっています。

学校類型別でみると、複式学級のある学校は5校、複式学級のみの学校はありませんでした。また、特別支援学級のある学校は205校となりました。

学級数別でみると、11学級以下の学校が166校（構成比69.2%）となりました。

中高一貫教育を行う学校は、併設型が4校（公立1校、私立3校）、連携型の学校はありませんでした。

（注）「中高一貫教育を行う学校」には、正規の手続を行った学校のみが該当する。実態として中高一貫教育を行っていても、正規の手続を経していない学校は該当しない。

「併設型」とは、学校教育法第71条の規定により、高等学校入学者選抜を行わずに、同一の設置者による中学校と高等学校を接続する形態をいう。

「連携型」とは、学校教育法施行規則第75条及び第87条の規定により、簡便な高等学校入学者選抜を行い、同一または異なる設置者による中学校と高等学校を接続する形態をいう。

第9表 中学校の学校数（本校分校別）、類型別・学級数別学校数

単位：校

区分 年度	学校数			類型別学校数			学級数別学校数					
	計	本校	分校	複式学級 のある 学 校	複式学級 の みの 学 校	特 別 支 援 学級のある 学 校	2学級 以下	3～11 学級	12～18 学級	19～24 学級	25～30 学級	31学級 以上
21年度	244	243	1	5	-	186	6	158	63	16	1	-
22年度	242	241	1	5	-	193	6	160	63	10	3	-
23年度	242	241	1	4	-	200	6	160	61	11	4	-
24年度	241	240	1	5	-	205	6	159	59	13	4	-
25年度	240	239	1	5	-	205	6	160	58	12	4	-
増減数	△ 1	△ 1	-	-	-	-	-	1	△ 1	△ 1	-	-

イ 学級数（第8表、第10表、第7図）

学級数は2,316学級で、前年度より20学級減少しました。

収容人員別学級数は、31人～35人の学級が682学級（構成比29.4%）と最も多くなっていますが、前年度と比べ51学級減少しています。

第10表 中学校の収容人員別学級数

単位：学級

区分 年度	計	7人以下	8～12人	13～20人	21～25人	26～30人	31～35人	36～40人	41～45人	46人以上
22年度	2,310	309	27	42	170	362	763	628	9	-
23年度	2,327	324	34	48	158	393	714	641	15	-
24年度	2,336	360	26	62	171	389	733	582	13	-
25年度	2,316	383	23	62	159	394	682	598	15	-
構成比	100.0	16.5	1.0	2.7	6.9	17.0	29.4	25.8	0.6	-

ウ 生徒数（第8表、第11表、第8図）

生徒数は63,367人（男32,739人、女30,628人）で、前年度より1,078人減少しました。

うち特別支援学級生徒数は1,437人で、前年度より75人増加しました。

1校当たりの生徒数は264.0人で前年度より3.4人減少し、全国平均（332.7人）を68.7人下回りました。

1学級当たりの生徒数は27.4人で前年度より0.2人減少し、全国平均（28.8人）を1.4人下回りました。

エ 教員数（本務者）（第8表、第11表、第7図）

教員数は5,165人（男2,994人、女2,171人）で、前年度より8人減少しました。

第11表 中学校の生徒数、教員数（本務者）の男女別内訳

単位：人

区分 年度	生徒数				教員数（本務者）		
	計	うち特別 支援学級 生徒数	男	女	計	男	女
22年度	65,834	1,117	33,784	32,050	5,135	2,972	2,163
23年度	65,663	1,241	33,687	31,976	5,155	2,993	2,162
24年度	64,445	1,362	33,165	31,280	5,173	3,000	2,173
25年度	63,367	1,437	32,739	30,628	5,165	2,994	2,171
増減数	△ 1,078	75	△ 426	△ 652	△ 8	△ 6	△ 2

第7図 学校数・学級数・本務教員数の推移

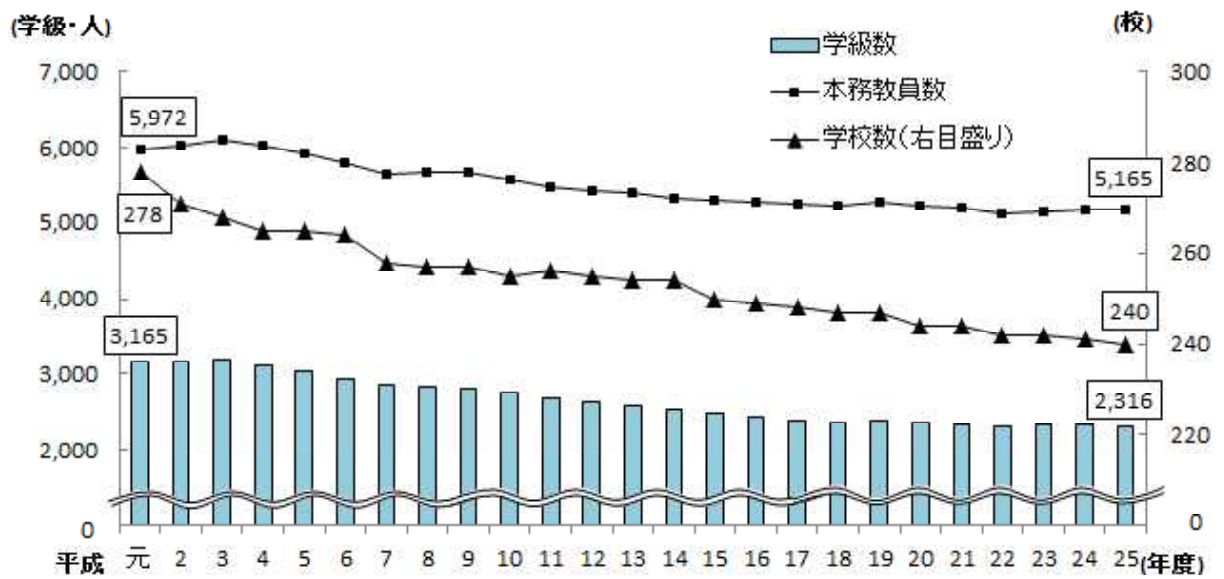

第8図 生徒数・1学級当たりの生徒数・本務教員1人当たりの生徒数の推移

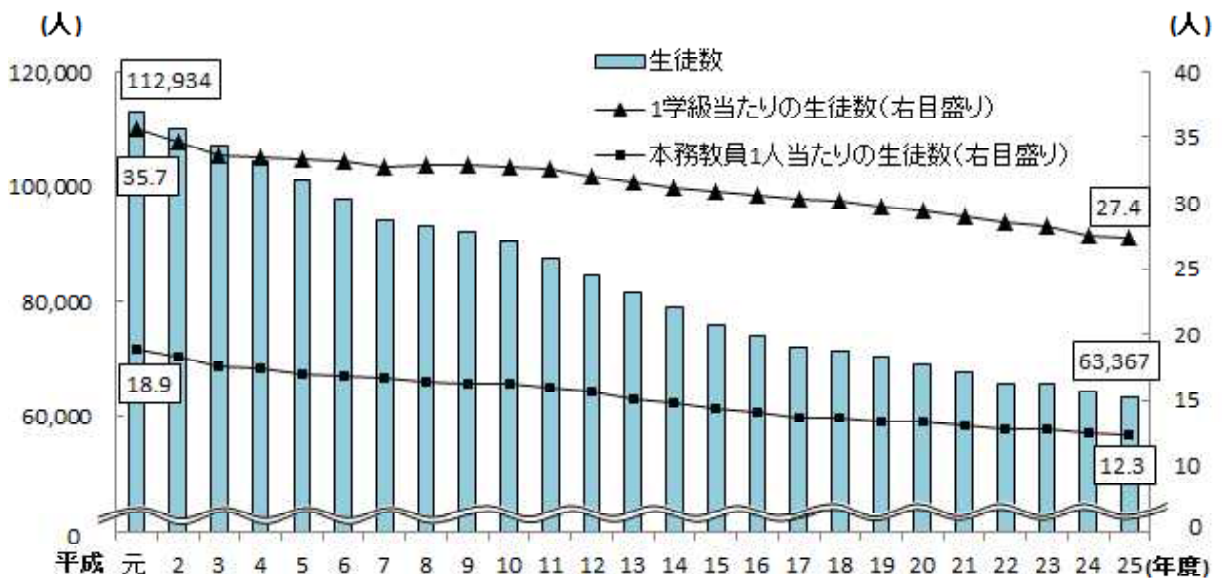

オ 長期欠席者数（前年度間30日以上欠席者）（第12表、第9図、統計表-第11表）

平成24年度間の長期欠席者数は1,851人（中学校1,830人、中等教育学校前期課程21人）で前年度より28人減少しました。うち「不登校」は1,654人（中学校1,641人、中等教育学校前期課程13人）で、前年度より76人減少しました。また、「不登校」の生徒数に対する比率は2.49%で前年度より0.07ポイント低下し、全国平均（2.56%）を0.07ポイント下回りました。

第12表 中学校（中等教育学校前期課程を含む）の理由別長期欠席者数

単位：人・%

区分	本 県					全 国				
	計	病気	経済的 理由	不登校	その他	計	病気	経済的 理由	不登校	その他
23年度間	1,879 (2.78)	127 (0.19)	- (-)	1,730 (2.56)	22 (0.03)	122,335 (3.41)	16,930 (0.47)	88 (0.00)	94,836 (2.64)	10,481 (0.29)
24年度間	1,851 (2.79)	168 (0.25)	1 (0.00)	1,654 (2.49)	28 (0.04)	121,817 (3.41)	18,581 (0.52)	57 (0.00)	91,446 (2.56)	11,733 (0.33)
対前年度 増減数	△ 28	41	1	△ 76	6	△ 518	1,651	△ 31	△ 3,390	1,252
対前年度 増減率	△ 1.5	32.3	…	△ 4.4	27.3	△ 0.4	9.8	△ 35.2	△ 3.6	11.9

(注) 「長期欠席者」とは、平成25年3月31日現在の在学者のうち、平成24年4月1日から平成25年3月31日までの1年間に連続又は断続して30日以上欠席した者をいう。
各年度の下段にある()内の数値は、当該年度の生徒数(5月1日現在)に対する比率である。

第9図 中学校（中等教育学校前期課程を含む）の理由別長期欠席者・長期欠席率の推移

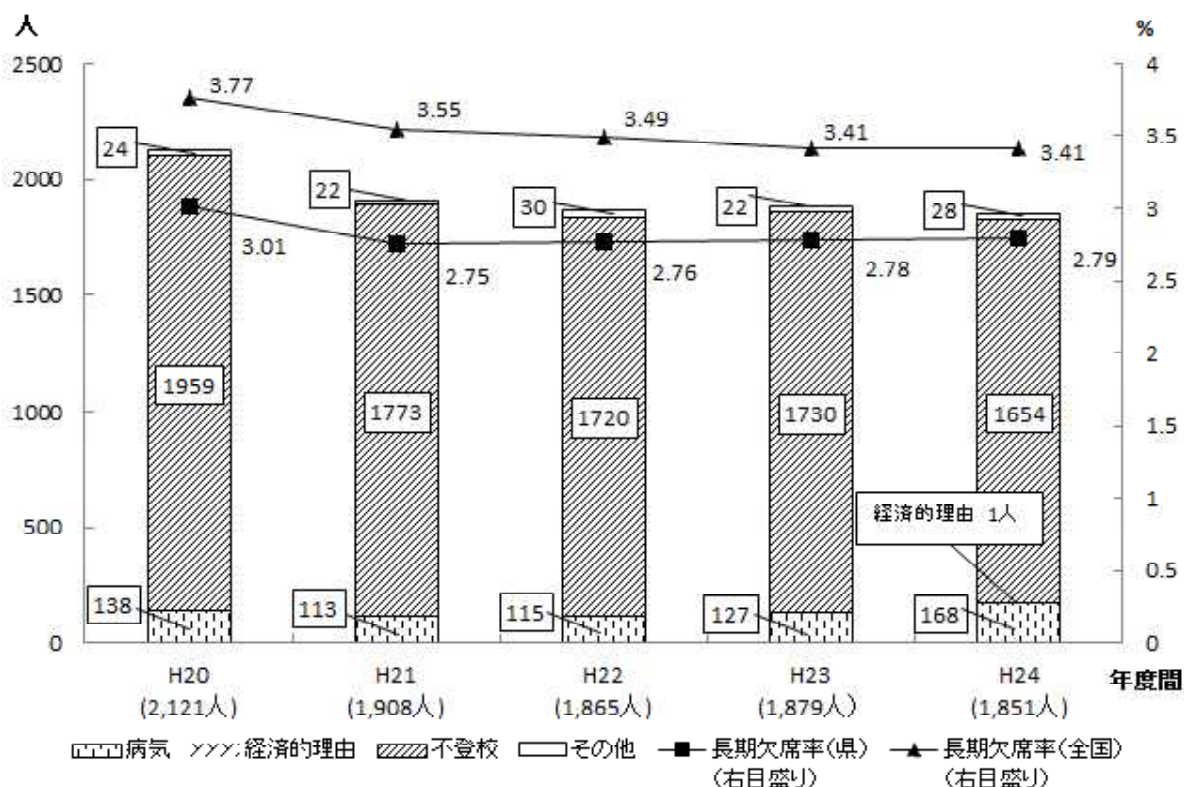

(注)H24年度間は「経済的理由」の欠席者が1人。H20～H23年度間は該当者なし。

(4) 高等学校（通信制を除く）

第13表 高等学校の主要指標の推移

単位：校、学級、人

区分 年度	学校数	学級数	生徒数	本務教員数	教員1人当たりの 生徒数
21年度	108	1,468	66,722	4,896	13.6
22年度	107	1,453	66,163	4,858	13.6
23年度	107	1,420	64,974	4,763	13.6
24年度	106	1,387	63,642	4,725	13.5
25年度	103	1,339	61,709	4,564	13.5
増減数	△ 3	△ 48	△ 1,933	△ 161	-

※学級数は公立本科のみの集計。

ア 学校数（第13表、第11図、統計表-第12表）

学校数は103校（公立本校86校、同分校2校、私立15校）で、前年度より3校減少（公立本校3校の廃校）しました。

課程別では、全日制独立校94校、定時制独立校8校、全日制と定時制の両方を設置している併置校が1校となりました。また、専攻科のある学校は1校となりました。

中高一貫教育を行う学校は、併設型が4校（公立1校、私立3校）、連携型の学校はありませんでした。

イ 学級数（公立本科のみの集計）（第13表、第11図）

学級数は1,339学級で、前年度より48学級減少しました。

ウ 生徒数（第13表、第10図、第12図、統計表-第13表、統計表-第15表）

生徒数は61,709人（男31,198人、女30,511人）で、前年度より1,933人減少しました。うち本科の生徒数は61,664人、専攻科の生徒数は45人となりました。

課程別では全日制が59,439人（本科59,394人、専攻科45人）で前年度より1,800人減少し、定時制が2,270人（本科のみ）で前年度より133人減少しました。

本科の生徒数を学科別にみると、普通科が43,777人（構成比71.0%）で最も多く、次いで総合学科5,030人（同8.2%）、工業科4,524人（同7.3%）、商業科3,499人（同5.7%）、農業科2,232人（同3.6%）等となりました。

第10図 高等学校の学科別生徒数(本科)

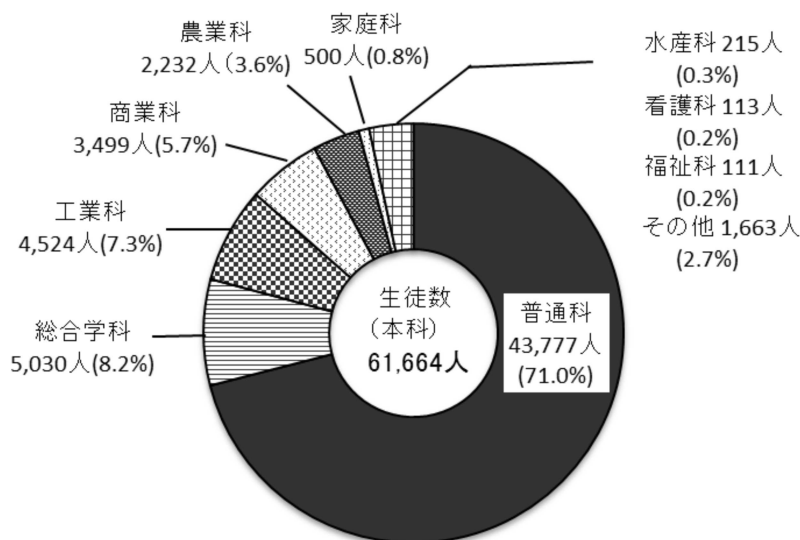

エ 教員数（本務者）（第13表、第11図、統計表-総括表、統計表-第16表）

教員数は4,564人（男3,145人、女1,419人）で、前年度より161人減少しました。うち全日制の教員数は4,285人で前年度より160人減少し、定時制の教員数は279人で前年度より1人減少しました。

オ 入学者数（本科）（統計表-第14表）

入学者数は20,798人（男10,494人、女10,304人）で、前年度より515人減少しました。うち全日制への入学者数は20,124人で前年度より482人減少し、定時制への入学者数は674人で前年度より33人減少しました。

第11図 学校数・学級数・本務教員数の推移

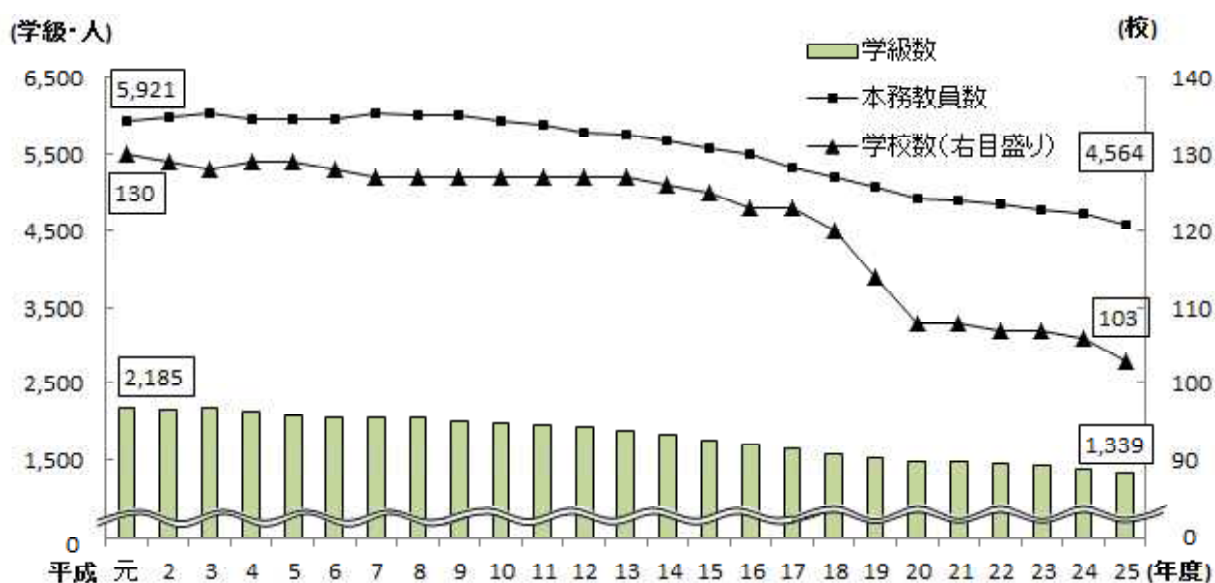

第12図 生徒数・本務教員1人当たりの生徒数の推移

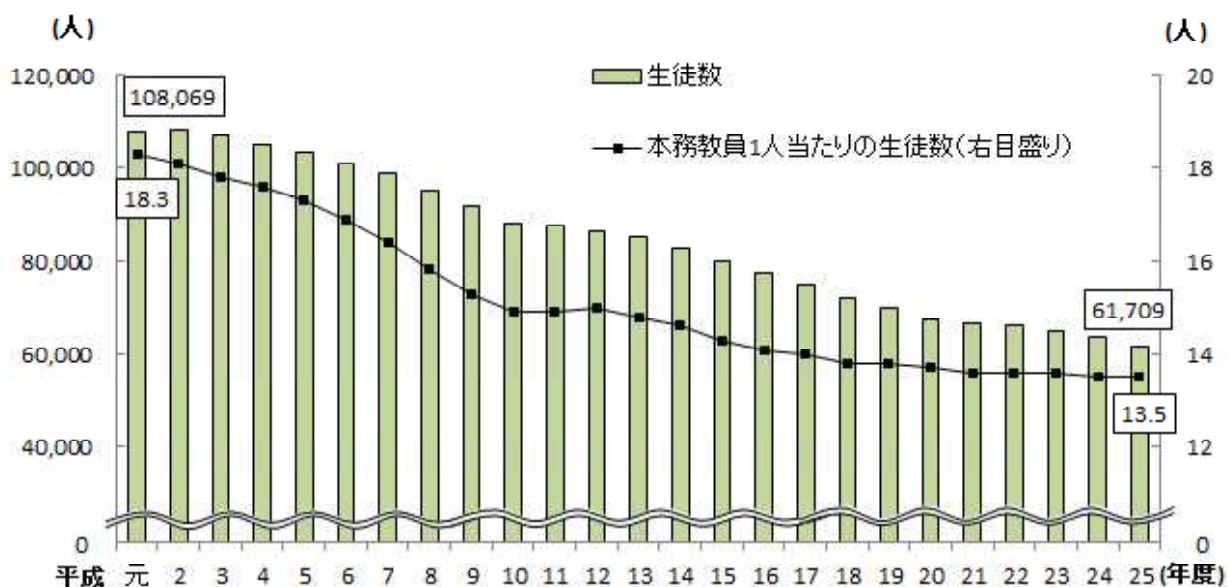

(5) 中等教育学校

ア 学校数（統計表-第18表）

学校数は、前年度と同数の7校（公立本校7校）となりました。

イ 生徒数（統計表-第19表）

生徒数は3,544人（男1,376人、女2,168人）で、前年度より162人増加しました。うち前期課程の生徒数は1,882人（男731人、女1,151人）で前年度より37人減少し、後期課程の生徒数は1,662人（男645人、女1,017人）で前年度より199人増加しました。

ウ 教員数（本務者）（統計表-第18表）

教員数は258人（男178人、女80人）で、前年度より18人増加しました。

(6) 特別支援学校

ア 学校数（統計表-第20表）

学校数は34校（国立1校、公立本校27校、同分校6校）で、前年度より2校増加しました。増減の内訳は廃校1校（公立分校1校）、新設3校（公立本校3校）となっています。

イ 在学者数（第13図、統計表-第21表）

在学者数は2,406人（男1,570人、女836人）で、前年度より45人増加しました。

在学者数を通学状況別にみると、家庭から通学している者が1,920人（構成比79.8%）で最も多く、次いで寄宿舍332人（同13.8%）、児童福祉施設104人（同4.3%）、国立療養所重心病棟22人（同0.9%）、その他の医療機関28人（同1.2%）となりました。

第13図 特別支援学校の通学状況別在学者数

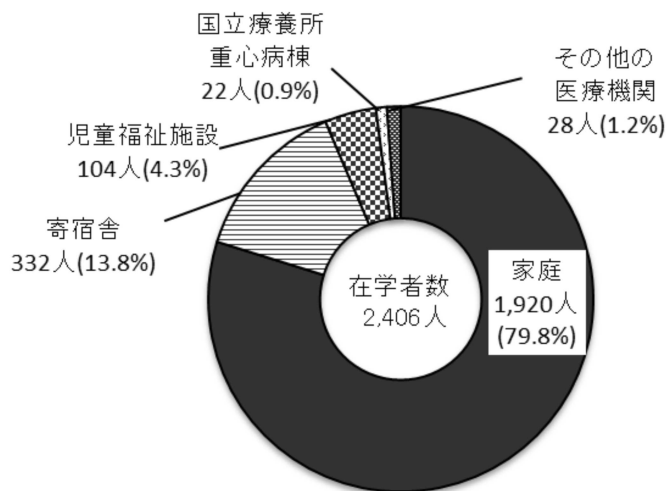

ウ 教員数（本務者）（統計表-第20表）

教員数は1,528人（男559人、女969人）で、前年度より38人増加しました。

教員1人当たりの在学者数は、前年度と同数の1.6人で、全国平均（1.7人）を0.1人下回りました。

(7) 専修学校

ア 学校数（統計表-第22表）

学校数は78校（公立3校、私立75校）で、前年度より1校減少しました。増減の内訳は廃校2校（私立2校）、新設1校（私立1校）となっています。

イ 生徒数（第14図、統計表-第22表）

生徒数は17,144人（男7,622人、女9,522人）で、前年度より693人増加しました。うち高等課程の生徒数は132人（男108人、女24人）で11人増加しました。専門課程の生徒数

は16,239人（男7,007人、女9,232人）で648人増加し、一般課程の生徒数は773人（男507人、女266人）で34人増加しました。

生徒数を分野別にみると、「文化・教養関係」が4,541人（構成比26.5%）で最も多く、次いで「医療関係」3,178人（同18.5%）、「衛生関係」2,923人（同17.0%）、「教育・社会福祉関係」2,310人（同13.5%）、「工業関係」2,072人（同12.1%）、「商業実務関係」1,523人（同8.9%）等となりました。

第14図 専修学校の分野別生徒数

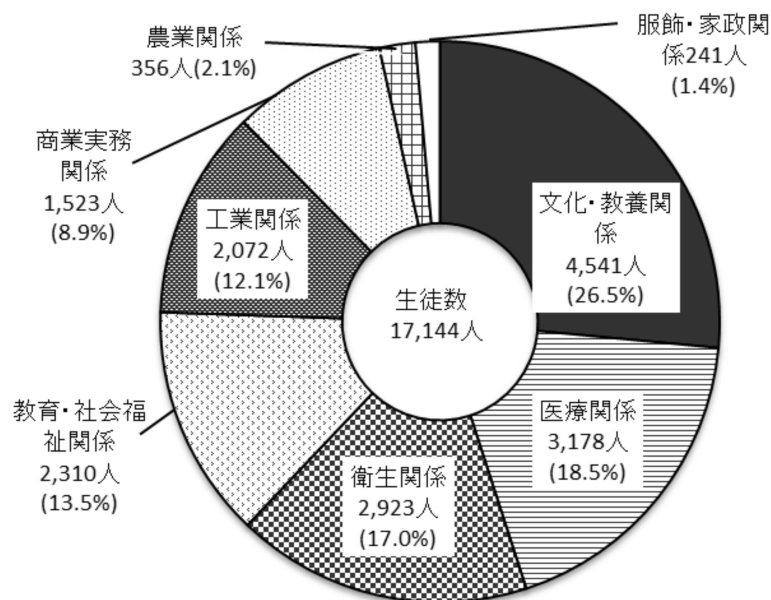

ウ 教員数（本務者）（統計表-第22表）

教員数は994人（男507人、女487人）で、前年度より21人増加しました。

エ 入学者数（統計表-第24表）

入学者数は8,345人（男3,846人、女4,499人）で、前年度より328人増加しました。うち平成25年3月に中学校を卒業した者は50人、高等学校を卒業した者は6,422人となりました。

オ 卒業者数（前年度間卒業者）（統計表-第24表）

平成24年度間の卒業者数は7,097人（男3,289人、女3,808人）で、前年度より63人減少しました。うち関係分野に就職した者は4,708人、その他の分野に就職した者は555人となりました。

(8) 各種学校（統計表-第25表）

ア 学校数

学校数は6校（私立6校）で、前年度より1校減少（私立1校の廃校）しました。

イ 生徒数

生徒数は157人（男48人、女109人）で、前年度より12人増加しました。

ウ 教員数（本務者）

教員数は、前年度と同数の19人（男8人、女11人）となりました。

エ 入学者数

入学者数は64人（男14人、女50人）で、前年度より6人増加しました。

オ 卒業者数（前年度間卒業者）

平成24年度間の卒業者数は49人（男10人、女39人）で、前年度より10人減少しました。

2 学校通信教育調査（高等学校）（統計表-第26表）

ア 学校数

学校数は、前年度と同数の5校（公立2校、私立3校）となりました。

イ 生徒数（定時制課程からの併修者を除く）

生徒数は2,908人（男1,634人、女1,274人）で、前年度より976人減少しました。

ウ 教員数（本務者）

教員数は74人（男38人、女36人）で、前年度より4人減少しました。

エ 入学者数（本科）

入学者数は692人（男376人、女316人）で、前年度より31人減少しました。

オ 退学者数（本科）

退学者数（平成24年4月1日から平成25年3月31日までの1年間）は1,098人（男632人、女466人）で、前年度より928人増加しました。

3 不就学学齢児童生徒調査（第14表）

ア 就学免除者

就学免除者は3人で、前年度より1人増加しました。

イ 就学猶予者

就学猶予者は1人で、前年度より2人減少しました。

ウ 1年以上居所不明者数

1年以上居所不明者数は2人で、前年度より2人増加しました。

エ 学齢児童生徒死亡者数（前年度間）

平成24年度間の学齢児童生徒死亡者数は5人で、前年度より2人減少しました。

（注）「就学免除者」及び「就学猶予者」とは、学校教育法第18条に該当し、病弱、発育不完全その他やむを得ない事由のため、市町村教育委員会から就学の免除又は猶予を受けている者をいう。

第14表 不就学学齢児童生徒数

単位：人

区分 年度	就学免除者			就学猶予者			1年以上居所不明者数			学齢児童生徒死亡者数		
	計	6～11歳	12～14歳	計	6～11歳	12～14歳	計	6～11歳	12～14歳	計	6～11歳	12～14歳
21年度	2	2	-	6	5	1	1	1	-	5	2	3
22年度	2	1	1	4	3	1	1	1	-	9	7	2
23年度	2	1	1	4	3	1	2	2	-	12	7	5
24年度	2	1	1	3	2	1	-	-	-	7	3	4
25年度	3	-	3	1	1	-	2	2	-	5	2	3
増減数	1	△ 1	2	△ 2	△ 1	△ 1	2	2	-	△ 2	△ 1	△ 1

4 学校施設調査（専修学校、各種学校以外は、私立のみの集計）

ア 学校建物面積（統計表-第28表、統計表-第29表）

高等学校は前年度より増加しました。また、幼稚園、中学校、専修学校、各種学校は前年度より減少しました。

イ 学校土地面積（統計表-第28表、統計表-第29表）

幼稚園、高等学校は前年度より増加し、専修学校、各種学校は減少しました。また、中学校は前年度と同面積となりました。

5 卒業後の状況調査

(1) 中学校卒業生

ア 卒業生数（第15表、統計表-第30表）

平成25年3月の中学校卒業生数は21,703人（男11,079人、女10,624人）で、前年より534人減少しました。

イ 卒業生の状況（第15表）

卒業生を状況別にみると、「高等学校等進学者」21,567人（構成比99.4%）、「専修学校（高等課程）進学者5人（同0.0%）、「専修学校（一般課程）等入学者」3人（同0.0%）、「公共職業能力開発施設等入学者」6人（同0.0%）、「就職者（左記に含まれる者を除く）」33人（同0.2%）、「左記以外の者」88人（同0.4%）、「不詳・死亡の者」1人（同0.0%）となりました。

第15表 状況別卒業生数（中学校）

単位：人・%

区分 各年3月	卒業生数		高等学校等 進学者(A)		専修学校 (高等課程) 進学者(B)		専修学校 (一般課程) 等入学者(C)		公共職業能力 開発施設等 入学者(D)		就職者 (左記A～ Dを除く)		左記以外 の者		不詳・ 死亡	
	数	構成 比	数	構成 比	数	構成 比	数	構成 比	数	構成 比	数	構成 比	数	構成 比	数	構成 比
21年3月	23,525	100.0	23,301	99.0	2	0.0	4	0.0	13	0.1	43	0.2	161	0.7	1	0.0
22年3月	23,609	100.0	23,437	99.3	6	0.0	8	0.0	5	0.0	35	0.1	117	0.5	1	0.0
23年3月	21,943	100.0	21,812	99.4	14	0.1	2	0.0	2	0.0	16	0.1	95	0.4	2	0.0
24年3月	22,237	100.0	22,105	99.4	5	0.0	4	0.0	7	0.0	31	0.1	83	0.4	2	0.0
25年3月	21,703	100.0	21,567	99.4	5	0.0	3	0.0	6	0.0	33	0.2	88	0.4	1	0.0
増減数	△ 534	-	△ 538	-	-	-	△ 1	-	△ 1	-	2	0.1	5	-	△ 1	-

つづき

単位：人・%

区分 各年3月	就職者総数		高等学校等 進学率		専修学校 (高等課程) 進学率		就職率	
	数	(A)～(D)の うち就職 している者	本県	全国	本県	全国	本県	全国
21年3月	46	3	99.0	97.9	0.0	0.2	0.2	0.5
22年3月	37	2	99.3	98.0	0.0	0.2	0.2	0.4
23年3月	18	2	99.4	98.2	0.1	0.2	0.1	0.4
24年3月	31	-	99.4	98.3	0.0	0.3	0.1	0.4
25年3月	35	2	99.4	98.4	0.0	0.3	0.2	0.4
増減数	4	2	-	0.1	-	-	0.1	-

- (注) 1 「高等学校等進学者」とは、高等学校（通信制課程を含む）、中等教育学校後期課程、特別支援学校高等部及び高等専門学校へ進学した者である。また、進学しかつ就職した者を含む。
 2 「専修学校（一般課程）等入学者」とは、専修学校（一般課程）及び各種学校へ入学した者である。
 3 「就職率」とは、卒業生のうち「就職者（左記A～Dを除く）」及び「(A)～(D)のうち就職している者」の占める比率である。
 4 「左記以外の者」とは、家事手伝いをしている者、外国の高等学校等に入学した者又は(A)～(D)の各項目及び「就職者」に該当しない者で進路が未定であることが明らかな者である。

ウ 高等学校等進学者（第15表、統計表-第30表）

高等学校等進学者は21,567人（男10,986人、女10,581人）で、前年より538人減少しました。

高等学校等進学率は、前年同率の99.4%（男99.2%、女99.6%）で、全国平均98.4%（男98.1%、女98.7%）を1.0ポイント（男1.1ポイント、女0.9ポイント）上回りました。

エ 就職状況（第15表、第16表、第17表、統計表-第30表）

就職者総数は35人（男30人、女5人）で、前年より4人増加しました。

就職率は0.2%（男0.3%、女0.0%）で前年より0.1ポイント上昇し、全国平均0.4%（男0.6%、女0.2%）を0.2ポイント（男0.3ポイント、女0.2ポイント）下回りました。

就職者総数を産業別にみると、「第2次産業」が20人（構成比57.1%）で最も多く、次いで「第3次産業」13人（同37.1%）となりました。

県外へ就職した者は、前年と同じ1人で、就職者総数の2.9%を占めており、前年度より0.3ポイント低下しました。

第16表 産業別就職者数（中学校）

単位：人・%

区分 各年3月	就職者総数		第1次産業		第2次産業		第3次産業		左記以外のもの	
		構成比		構成比		構成比		構成比		構成比
21年3月	46	100.0	2	4.3	27	58.7	15	32.6	2	4.3
22年3月	37	100.0	2	5.4	18	48.6	14	37.8	3	8.1
23年3月	18	100.0	-	-	13	72.2	5	27.8	-	-
24年3月	31	100.0	-	-	18	58.1	13	41.9	-	-
25年3月	35	100.0	1	2.9	20	57.1	13	37.1	1	2.9
増減数	4	-	1	2.9	2	△ 1.0	-	△ 4.8	1	2.9

- (注) 1 「第1次産業」とは、日本標準産業分類において「農業、林業」、「漁業」に分類されるものである。
 2 「第2次産業」とは、日本標準産業分類において「鉱業、採石業、砂利採取業」、「建設業」、「製造業」に分類されるものである。
 3 「第3次産業」とは、日本標準産業分類において「電気・ガス・熱供給・水道業」、「情報通信業」、「運輸業、郵便業」、「卸売業、小売業」、「金融業、保険業」、「不動産業、物品賃貸業」、「学術研究、専門・技術サービス業」、「宿泊業、飲食サービス業」、「生活関連サービス業、娯楽業」、「教育、学習支援業」、「医療、福祉」、「複合サービス事業」、「サービス業（他に分類されないもの）」、「公務（他に分類されるものを除く）」に分類されるものである。
 4 「左記以外のもの」とは、日本標準産業分類において「分類不能の産業」に分類されるもの及び就職先の産業別が不明の者である。

第17表 県内・県外別就職者数（中学校）

単位：人・%

区分 各年3月	就職者総数		県内		県外	
		構成比		構成比		構成比
21年3月	46	100.0	40	87.0	6	13.0
22年3月	37	100.0	32	86.5	5	13.5
23年3月	18	100.0	17	94.4	1	5.6
24年3月	31	100.0	30	96.8	1	3.2
25年3月	35	100.0	34	97.1	1	2.9
増減数	4	-	4	0.3	-	△ 0.3

(2) 高等学校卒業生

ア 卒業生数（第18表、統計表-第33表）

平成25年3月の高等学校卒業生数は21,246人（男10,734人、女10,512人）で、前年より220人増加しました。

イ 卒業生の状況（第18表）

卒業生を状況別にみると、「大学等進学者」9,559人（構成比45.0%）、「専修学校（専門課程）進学者6,029人（同28.4%）、「専修学校（一般課程）等入学者」899人（同4.2%）、「公共職業能力開発施設等入学者」249人（同1.2%）、「就職者（左記に含まれる者を除く）」3,683人（同17.3%）、「一時的な仕事に就いた者」179人（同0.8%）、「左記以外の者」638人（同3.0%）、「不詳・死亡の者」10人（同0.0%）となりました。

第18表 状況別卒業生数（高等学校）

単位：人・%

区分	卒業生数		大学等進学者(A)		専修学校(専門課程)進学者(B)		専修学校(一般課程)等入学者(C)		公共職業能力開発施設等入学者(D)		就職者(左記A～Dを除く)		一時的な仕事に就いた者		左記以外の者		不詳・死亡		
	人数	構成比	人数	構成比	人数	構成比	人数	構成比	人数	構成比	人数	構成比	人数	構成比	人数	構成比	人数	構成比	
各年3月																			
21年3月	21,701	100.0	10,574	48.7	4,908	22.6	886	4.1	261	1.2	4,095	18.9	110	0.5	865	4.0	2	0.0	
22年3月	21,664	100.0	10,432	48.2	5,568	25.7	965	4.5	300	1.4	3,397	15.7	212	1.0	789	3.6	1	0.0	
23年3月	20,756	100.0	9,814	47.3	5,317	25.6	966	4.7	268	1.3	3,463	16.7	206	1.0	721	3.5	1	0.0	
24年3月	21,026	100.0	9,658	45.9	5,763	27.4	877	4.2	253	1.2	3,574	17.0	153	0.7	747	3.6	1	0.0	
25年3月	21,246	100.0	9,559	45.0	6,029	28.4	899	4.2	249	1.2	3,683	17.3	179	0.8	638	3.0	10	0.0	
増減数	220	-	△ 99	△ 0.9	266	1.0	22	-	△ 4	-	109	0.3	26	0.1	△ 109	△ 0.6	9	-	

つづき

単位：人・%

区分	就職者総数		大学等進学率		専修学校(専門課程)進学率		就職率	
	人数	(A)～(D)のうち就職している者	本県	全国	本県	全国	本県	全国
各年3月								
21年3月	4,104	9	48.7	53.9	22.6	14.7	18.9	18.2
22年3月	3,412	15	48.2	54.3	25.7	15.9	15.7	15.8
23年3月	3,473	10	47.3	53.9	25.6	16.2	16.7	16.3
24年3月	3,583	9	45.9	53.5	27.4	16.8	17.0	16.8
25年3月	3,685	2	45.0	53.2	28.4	17.0	17.3	17.0
増減数	102	△ 7	△ 0.9	△ 0.3	1.0	0.2	0.3	0.2

- (注)
- 「大学等進学者」とは、大学・短期大学（通信教育部を含む）、高等学校（専攻科）及び特別支援学校高等部（専攻科）へ進学した者である。また、進学しかつ就職した者を含む。
 - 「専修学校（一般課程）等入学者」とは、専修学校（一般課程）及び各種学校へ入学した者である。
 - 「就職率」とは、卒業生のうち「就職者（左記A～Dを除く）」及び「(A)～(D)のうち就職している者」の占める比率である。
 - 「一時的な仕事に就いた者」とは、アルバイト、パート等で臨時的な収入を目的とする仕事に就いた者である。
 - 「左記以外の者」とは、家事手伝いをしている者、外国の大学等に入学した者又は(A)～(D)の各項目、「就職者」及び「一時的な仕事に就いた者」に該当しない者で進路が未定であることが明らかでない者である。

ウ 大学等進学者（第18表、第19表、第20表、統計表-第33表）

大学等進学者は9,559人（男4,873人、女4,686人）で、前年より99人減少しました。

大学等進学率は45.0%（男45.4%、女44.6%）で前年より0.9ポイント低下し、全国平均53.2%（男50.9%、女55.5%）を8.2ポイント（男5.5ポイント、女10.9ポイント）下回りました。

大学等進学者を進学先別にみると、「大学（学部）」8,379人（全卒業者数の39.4%）、「短期大学（本科）」1,037人（同4.9%）等となりました。

平成25年3月に高等学校を卒業した者のうち、「大学（学部）」への入学を志願した者は9,841人で、志願率は前年より1.0ポイント低下し46.3%となりました。また、「短期大学（本科）」への入学を志願した者は1,095人で、志願率は前年より0.2ポイント上昇し5.2%となりました。

第19表 大学等進学者の進学先別内訳（高等学校）

単位：人・%

区分 各年3月	大学 (学部)		短期大学 (本科)		大学・短期 大学の通信 教育部	大学・短期 大学(別科)	高等学校 (専攻科)	特別支援 学校 (専攻科)
	全卒業者数 に占める 比率	全卒業者数 に占める 比率						
21年3月	9,184	42.3	1,231	5.7	123	2	34	-
22年3月	9,105	42.0	1,187	5.5	101	1	38	-
23年3月	8,589	41.4	1,070	5.2	127	1	27	-
24年3月	8,516	40.5	1,016	4.8	109	1	16	-
25年3月	8,379	39.4	1,037	4.9	115	-	28	-
増減数	△ 137	△ 1.1	21	0.1	6	△ 1	12	-

第20表 大学（学部）・短期大学（本科）への入学志願者数（高等学校）

単位：人・%

区分 各年3月	本年3月卒業者 (現役)				前年3月卒業者 (1浪)		前々年3月以前卒業者 (2浪以上)	
	大学(学部)		短期大学(本科)		大学 (学部)	短期大学 (本科)	大学 (学部)	短期大学 (本科)
	志願率	志願率	志願率	志願率				
21年3月	10,587	48.8	1,272	5.9	766	17	131	2
22年3月	10,502	48.5	1,230	5.7	822	5	160	1
23年3月	10,129	48.8	1,113	5.4	946	8	122	-
24年3月	9,935	47.3	1,055	5.0	927	11	123	3
25年3月	9,841	46.3	1,095	5.2	830	10	136	1
増減数	△ 94	△ 1.0	40	0.2	△ 97	△ 1	13	△ 2

エ 専修学校（専門課程）進学者（第18表、統計表-第33表）

専修学校（専門課程）進学者は6,029人（男2,442人、女3,587人）で、前年より266人増加しました。

専修学校（専門課程）進学率は、28.4%（男22.8%、女34.1%）で前年より1.0ポイント上昇し、全国平均17.0%（男13.7%、女20.5%）を11.4ポイント（男9.1ポイント、女13.6ポイント）上回りました。

オ 就職状況（第18表、第21表、第22表、第15図、第16図、統計表-第33表）

就職者総数は3,685人（男2,197人、女1,488人）で、前年より102人増加しました。

就職率は17.3%（男20.5%、女14.2%）で前年より0.3ポイント上昇し、全国平均17.0%（男20.3%、女13.6%）を0.3ポイント（男0.2ポイント、女0.6ポイント）上回りました。

就職者総数を産業別にみると、「製造業」が1,470人（構成比39.9%）で最も多く、次いで「建設業」450人（同12.2%）、「宿泊業、飲食サービス業」361人（同9.8%）、「卸売業、小売業」354人（同9.6%）、「医療、福祉」277人（同7.5%）、「公務（他に分類されるものを除く）」163人（同4.4%）、「生活関連サービス業、娯楽業」150人（同4.1%）、「運輸業、郵便業」125人（同3.4%）、「サービス業（他に分類されないもの）」88人（同2.4%）「電気・ガス・熱供給・水道業」71人（同1.9%）等となりました。

就職者総数を職業別にみると、「生産工程従事者」が1,472人（構成比39.9%）で最も多く、次いで「サービス職業従事者」731人（同19.8%）、「建設・採掘従事者」340人（同9.2%）、「販売従事者」288人（同7.8%）、「事務従事者」219人（同5.9%）、「専門的・技術的職業従事者」178人（同4.8%）、「保安職業従事者」155人（同4.2%）、「輸送・機械運転従事者」129人（同3.5%）、「運搬・清掃等従事者」95人（同2.6%）等となりました。

県外へ就職した者は、246人で前年より5人増加しましたが、就職者総数に占める割合は前年と同じ6.7%となっています。また、県外就職者を就職先の都道府県別にみると、東京都が110人（就職者総数の3.0%）で最も多く、神奈川県27人（同0.7%）、次いで埼玉県25人（同0.7%）等となりました。

第15図 産業別就職者数(高等学校)

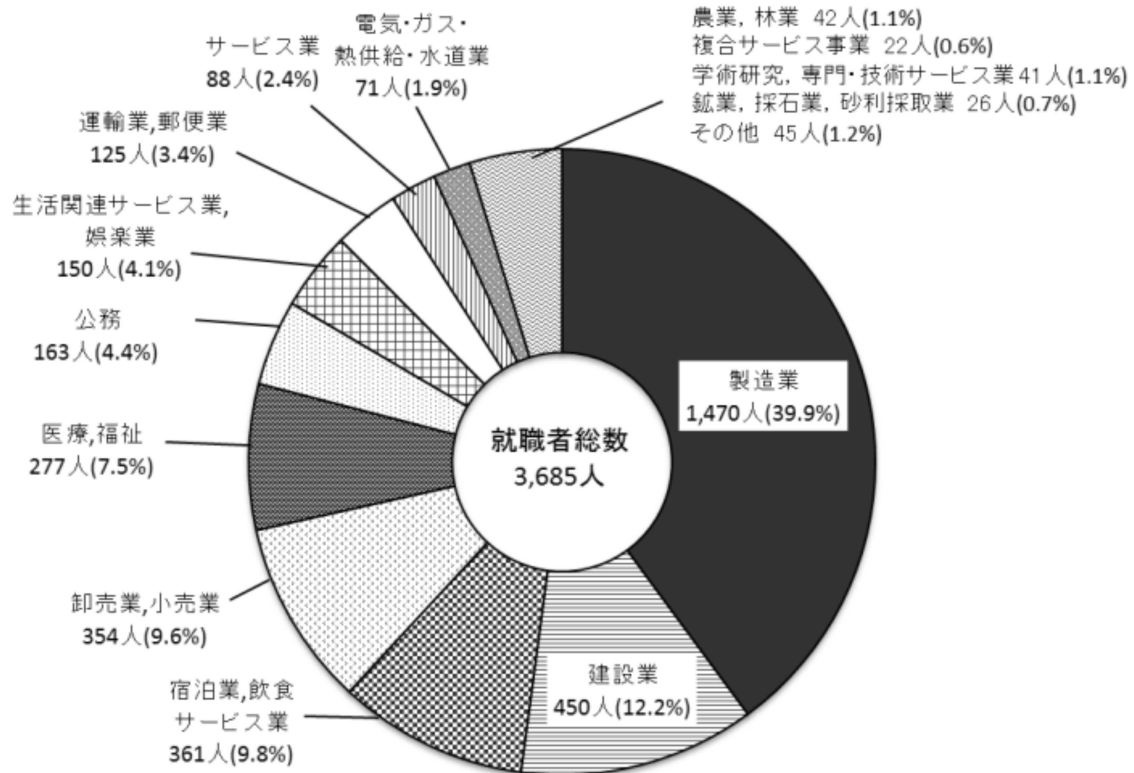

第16図 職業別就職者数(高等学校)

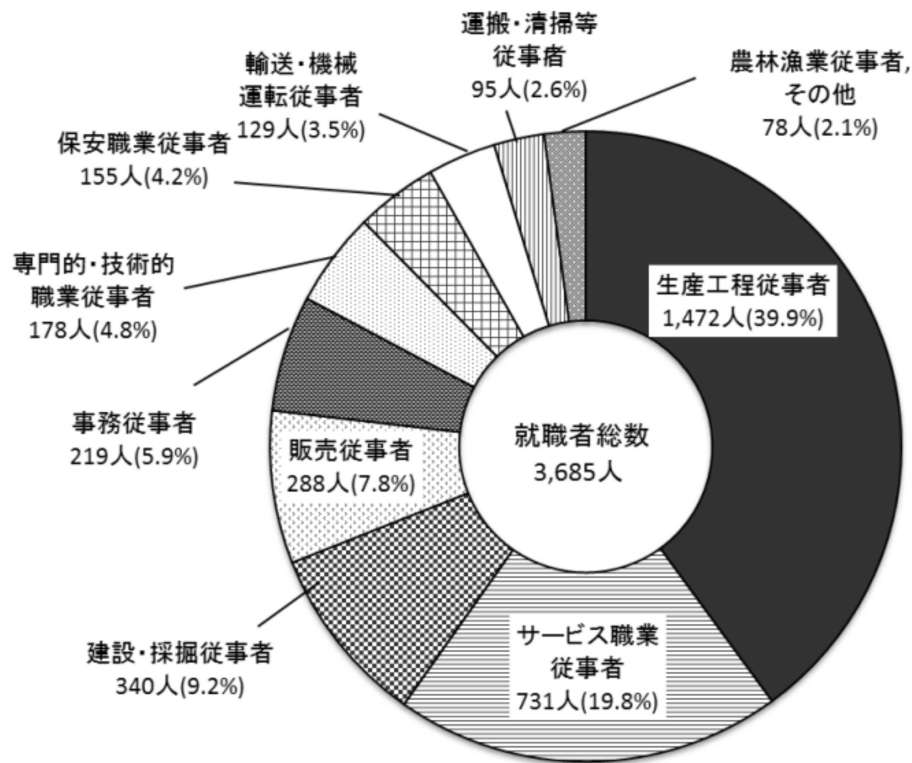

第21表 県内・県外別就職者数(高等学校)

単位：人・%

区分	就職者総数		県内		県外	
	人数	構成比	人数	構成比	人数	構成比
各年3月						
21年3月	4,104	100.0	3,737	91.1	367	8.9
22年3月	3,412	100.0	3,126	91.6	286	8.4
23年3月	3,473	100.0	3,178	91.5	295	8.5
24年3月	3,583	100.0	3,342	93.3	241	6.7
25年3月	3,685	100.0	3,439	93.3	246	6.7
増減数	102	-	97	-	5	-

第22表 県外就職者の就職先都道府県別内訳(高等学校)

単位：人・%

区分	県外就職者総数		就職先							
			東京都		埼玉県		神奈川県		左記以外の道府県	国外・不詳
	人数	割合	人数	割合	人数	割合	人数	割合		
各年3月										
21年3月	367	8.9	172	4.2	32	0.8	59	1.4	103	1
22年3月	286	8.4	120	3.5	41	1.2	46	1.3	79	-
23年3月	295	8.5	131	3.8	37	1.1	36	1.0	87	4
24年3月	241	6.7	103	2.9	36	1.0	28	0.8	72	2
25年3月	246	6.7	110	3.0	25	0.7	27	0.7	84	-
増減数	5	-	7	0.1	△ 11	△ 0.3	△ 1	△ 0.1	12	△ 2

(3) 高等学校（通信制）卒業生

ア 卒業生数（第23表、統計表-第38表）

平成24年度間の高等学校（通信制）卒業生数は671人（男340人、女331人）で、前年度より4人増加しました。

イ 卒業生の状況（第23表）

卒業生を状況別にみると、「大学等進学者」75人（構成比11.2%）、「専修学校（専門課程）進学者」149人（同22.2%）、「専修学校（一般課程）等入学者」19人（同2.8%）、「公共職業能力開発施設等入学者」3人（同0.4%）、「就職者（左記に含まれる者を除く）」129人（同19.2%）、「左記以外の者」296人（同44.1%）となりました。

第23表 状況別卒業生数（高等学校通信制）

単位：人・%

区分 各年度間	卒業生数		大学等 進学者 (A)		専修学校 (専門課程) 進学者(B)		専修学校 (一般課程) 等入学者(C)		公共職業能力 開発施設等 入学者(D)		就職者 (左記A～ Dを除く)		左記以外 の者		不詳 ・ 死亡	
	数	構成 比	数	構成 比	数	構成 比	数	構成 比	数	構成 比	数	構成 比	数	構成 比	数	構成 比
20年度間	599	100.0	86	14.4	135	22.5	17	2.8	12	2.0	99	16.5	250	41.7	-	-
21年度間	614	100.0	85	13.8	152	24.8	14	2.3	4	0.7	75	12.2	284	46.3	-	-
22年度間	648	100.0	91	14.0	172	26.5	19	2.9	5	0.8	83	12.8	278	42.9	-	-
23年度間	667	100.0	64	9.6	149	22.3	24	3.6	5	0.7	123	18.4	302	45.3	-	-
24年度間	671	100.0	75	11.2	149	22.2	19	2.8	3	0.4	129	19.2	296	44.1	-	-
増減数	4	-	11	1.6	-	△ 0.1	△ 5	△ 0.8	△ 2	△ 0.3	6	0.8	△ 6	△ 1.2	-	-

つづき

単位：人・%

区分 各年度間	就職者総数		大学等 進学率		専修学校 (専門課程) 進学率		就職率	
	数	(A)～(D)の うち就職 している者	本県	全国	本県	全国	本県	全国
20年度間	99	-	14.4	18.6	22.5	19.1	16.5	15.0
21年度間	76	1	13.8	18.5	24.8	20.6	12.4	13.2
22年度間	84	1	14.0	18.0	26.5	20.2	13.0	13.0
23年度間	125	2	9.6	16.7	22.3	21.6	18.7	14.4
24年度間	129	-	11.2	18.1	22.2	23.9	19.2	15.1
増減数	4	△ 2	1.6	1.4	△ 0.1	2.3	0.5	0.7

- (注) 1 「大学等進学者」とは、大学・短期大学（通信教育部を含む）、高等学校（専攻科）及び特別支援学校高等部（専攻科）へ進学した者である。また、進学しかつ就職した者を含む。
 2 「専修学校（一般課程）等入学者」とは、専修学校（一般課程）及び各種学校へ入学した者である。
 3 「就職率」とは、卒業者のうち「就職者（左記A～Dを除く）」及び「(A)～(D)のうち就職している者」の占める比率である。
 4 「左記以外の者」とは、家事手伝いをしている者、外国の大学等に入学した者又は(A)～(D)の各項目及び「就職者」に該当しない者で進路が未定であることが明らかな者である。

(4) 中等教育学校卒業者

ア 前期課程修了者（第24表、統計表-第39表）

平成25年3月の前期課程修了者数は644人（男238人、女406人）で、前年より19人増加しました。

高等学校等進学者は643人（男238人、女405人）で前年より18人増加し、うち中等教育学校（後期課程）進学者は614人（男224人、女390人）となりました。

高等学校等進学率は99.8%（男100.0%、女99.8%）で前年より0.2ポイント低下し、全国平均99.8%（男99.8%、女99.8%）と同水準となりました。

第24表 状況別修了者数（中等教育学校【前期課程】）

単位：人

区分	修了者数	高等学校等進学者	専修学校（高等課程）進学者	専修学校（一般課程）等入学者	公共職業能力開発施設等入学者	就職者	左記以外の者	不詳・死亡
各年3月								
24年3月	625	625	-	-	-	-	-	-
25年3月	644	643	-	-	-	-	1	-
増減数	19	18	-	-	-	-	1	-

イ 後期課程卒業者（第25表、統計表-第40表）

平成25年3月の後期課程卒業者数は394人（男175人、女219人）で、前年より103人増加しました。

大学等進学者は321人（男146人、女175人）で、前年より84人増加しました。

大学等進学率は81.5%（男83.4%、女79.9%）で前年より0.1ポイント上昇し、全国平均74.2%（男71.1%、女77.2%）を7.3ポイント（男12.3ポイント、女2.7ポイント）上回りました。

「専修学校（専門課程）進学者」は、24人（男4人、女20人）となりました。また、「専修学校（一般課程）等入学者」は、30人（男16人、女14人）となりました。

「就職者」は、6人（男4人、女2人）となりました。

「一時的な仕事に就いた者」は、該当なしとなっています。

「左記以外の者」は、13人（男5人、女8人）となりました。

第25表 状況別卒業者数（中等教育学校【後期課程】）

単位：人

区分	卒業者数	大学等進学者	専修学校（専門課程）進学者	専修学校（一般課程）等入学者	公共職業能力開発施設等入学者	就職者	一時的な仕事に就いた者	左記以外の者	不詳・死亡
各年3月									
24年3月	291	237	22	15	-	10	1	6	-
25年3月	394	321	24	30	-	6	-	13	-
増減数	103	84	2	15	-	△ 4	△ 1	7	-

(5) 特別支援学校卒業生

ア 中学部卒業生（第26表、統計表-第41表）

平成25年3月の中学部卒業生数は199人（男117人、女82人）で、前年より34人増加しました。

「高等学校等進学者」は198人（男116人、女82人）で前年より34人増加し、うち「特別支援学校高等部（本科）進学者」は185人（男112人、女73人）となりました。

第26表 状況別卒業生数（特別支援学校【中学部】）

単位：人

区分	卒業生数	高等学校等進学者	専修学校（高等課程）進学者	専修学校（一般課程）等入学者	公共職業能力開発施設等入学者	就職者	左記以外の者	不詳・死亡
各年3月								
24年3月	165	164	-	-	-	-	1	-
25年3月	199	198	-	-	-	-	1	-
増減数	34	34	-	-	-	-	-	-

イ 高等部卒業生（第27表、統計表-第42表）

平成25年3月の高等部卒業生数は408人（男262人、女146人）で、前年より42人増加しました。

「大学等進学者」は7人（男7人）で前年より3人減少し、うち「特別支援学校高等部（専攻科）進学者」は該当なしとなっています。

「専修学校（専門課程）進学者」は2人（男1人、女1人）で、前年より2人増加しました。また、「専修学校（一般課程）入学者」は1人（女1人）で前年より1人増加しました。

「公共職業能力開発等入学者」は2人（男2人）で、前年より5人減少しました。

「就職者」は114人（男78人、女36人）で、前年より34人増加しました。

「左記以外の者」は281人（男173人、女108人）で前年より12人増加し、うち「社会福祉施設等入所者・通所者」は264人（男161人、女103人）となりました。

第27表 状況別卒業生数（特別支援学校【高等部】）

単位：人

区分	卒業生数	大学等進学者	専修学校（専門課程）進学者	専修学校（一般課程）等入学者	公共職業能力開発施設等入学者	就職者	左記以外の者	不詳・死亡
各年3月								
24年3月	366	10	-	-	7	80	269	-
25年3月	408	7	2	1	2	114	281	1
増減数	42	△ 3	2	1	△ 5	34	12	1

Ⅲ 統 計 表

総括表

区分	合計(国・公・私立計)					国立					公立					私立								
	学校数		学級数	児童・生徒数等	教員数(本務者)	職員数(本務者)	学校数		学級数	児童・生徒数等	教員数(本務者)	職員数(本務者)	学校数		学級数	児童・生徒数等	教員数(本務者)	職員数(本務者)	学校数		学級数	児童・生徒数等	教員数(本務者)	職員数(本務者)
	本校	分校					本校	分校					本校	分校					本校	分校				
幼稚園	155	-	828	15,001	1,408	416	2	-	6	126	11	1	41	-	154	2,529	235	40	112	-	668	12,346	1,162	375
小学校	508	2	5,494	118,425	8,513	1,859	3	-	39	1,330	61	12	505	2	5,455	117,095	8,452	1,847	-	-	-	-	-	-
中学校	239	1	2,316	63,367	5,165	814	3	-	27	1,076	52	2	232	1	2,269	61,626	5,066	812	4	-	20	665	47	-
高等学校	101	2	1,339	61,709	4,564	815	-	-	...	-	-	-	86	2	1,339	49,473	3,819	692	15	-	...	12,236	745	123
全日制	93	1	1,249	59,439	4,285	782	-	-	...	-	-	-	78	1	1,249	47,203	3,540	659	15	-	...	12,236	745	123
定時制	7	1	90	2,270	279	33	-	-	...	-	-	-	7	1	90	2,270	279	33	-	-	...	-	-	-
併置校	1	-	-	-	1	-	-	-
高等学校通信制	5	-	...	2,908	74	8	-	-	...	-	-	-	2	-	...	2,058	33	-	3	-	...	850	41	8
中等教育学校	7	-	93	3,544	258	32	-	-	-	-	-	-	7	-	93	3,544	258	32	-	-	-	-	-	-
前期課程	48	1,882	-	-	-	-	48	1,882	-	-
後期課程	45	1,662	-	-	-	-	45	1,662	-	-
特別支援学校	28	6	602	2,406	1,528	327	1	-	9	63	29	2	27	6	593	2,343	1,499	325	-	-	-	-	-	-
幼稚部	9	33	-	-	-	-	9	33	-	-
小学部	187	517	3	16	184	501	-	-
中学部	154	488	3	18	151	470	-	-
高等部	252	1,368	3	29	249	1,339	-	-
専修学校	78	-	312	17,144	994	268	-	-	-	-	-	-	3	-	6	357	51	8	75	-	306	16,787	943	260
高等課程	4	132	12	-	-	-	-	-	-	-	4	132	12	...
専門課程	304	16,239	956	-	-	-	-	6	357	51	298	15,882	905	...
一般課程	4	773	26	-	-	-	-	-	-	-	4	773	26	...
各種学校	6	-	6	157	19	9	-	-	-	-	-	-	-	-	-	-	-	-	6	-	6	157	19	9

*1 高等学校の「併置校」とは、全日制と定時制の両方の課程を設置している学校をいう。
 *2 高等学校及び中等教育学校(後期課程)の学級数は、公立本科のみの集計である。
 *3 専修学校の学級数欄は学科数、各種学校の学級数欄は課程数を表している。

－幼稚園－

第1表 園数、年齢別在園者数、修了者数及び教職員数

市町村等	園数	在園者数									修了者数 (平成25年3月)			就園率 (%)	教員数 (本務者)	職員数 (本務者)
		計			3歳			4歳	5歳	計	男	女				
		計	男	女	計	本年度入園							前年度入園			
						平成22年4月2日～平成22年5月1日生まれ	平成21年4月2日～平成22年4月1日生まれ									
平成24年度	156	15,593	7,876	7,717	4,900	84	3,799	1,017	5,209	5,484	5,277	2,615	2,662	28.3	1,409	412
平成25年度	155	15,001	7,652	7,349	4,723	102	3,632	989	5,056	5,222	5,471	2,700	2,771	28.5	1,408	416
国立	2	126	51	75	30	-	30	-	50	46	39	20	19	...	11	1
公立	41	2,529	1,302	1,227	707	1	680	26	864	958	999	500	499	...	235	40
私立	112	12,346	6,299	6,047	3,986	101	2,922	963	4,142	4,218	4,433	2,180	2,253	...	1,162	375
新潟市	54	6,828	3,435	3,393	2,192	51	1,798	343	2,284	2,352	2,455	1,214	1,241	36.7	591	164
北区	5	314	169	145	104	3	91	10	93	117	109	56	53	17.2	27	14
東区	8	1,236	637	599	415	12	356	47	403	418	479	235	244	39.9	99	27
中央区	17	2,487	1,227	1,260	802	16	666	120	834	851	861	437	424	58.4	211	59
江南区	2	262	133	129	86	1	75	10	100	76	104	49	55	17.0	27	9
秋葉区	8	559	267	292	164	-	163	1	189	206	220	97	123	32.0	45	3
南区	1	49	24	25	23	1	10	12	13	13	16	10	6	4.5	6	4
西区	10	1,697	858	839	548	16	404	128	577	572	566	289	277	43.8	152	44
西蒲区	3	224	120	104	50	2	33	15	75	99	100	41	59	22.7	24	4
長岡市	20	1,933	978	955	570	16	412	142	682	681	721	337	384	28.9	178	57
三条市	7	413	189	224	128	1	85	42	142	143	148	75	73	17.9	45	18
柏崎市	5	497	256	241	141	3	81	57	173	183	160	86	74	23.8	50	24
新発田市	7	649	331	318	178	2	136	40	228	243	299	155	144	36.0	60	22
小千谷市	3	405	217	188	146	5	104	37	126	133	129	68	61	40.4	29	6
加茂市	3	153	76	77	49	1	32	16	44	60	47	19	28	24.4	19	5
十日町市	3	150	75	75	44	1	33	10	58	48	64	33	31	14.6	17	10
見附市	3	365	197	168	125	3	75	47	116	124	129	49	80	39.6	35	8
村上市	3	185	96	89	61	-	55	6	64	60	87	41	46	18.1	20	6
燕市	5	283	154	129	86	-	72	14	105	92	79	39	40	11.4	25	-
糸魚川市	4	328	168	160	93	-	75	18	119	116	120	59	61	35.3	36	15
妙高市	3	94	50	44	35	-	35	-	34	25	33	16	17	13.3	11	-
五泉市	4	272	133	139	84	1	72	11	92	96	109	61	48	27.5	28	8
上越市	12	1,419	731	688	455	16	301	138	481	483	496	253	243	27.9	136	38
阿賀野市	4	223	126	97	64	1	26	37	69	90	87	45	42	25.1	31	12
佐渡市	4	74	44	30	17	-	5	12	9	48	47	23	24	10.6	12	3
魚沼市	3	87	55	32	26	-	22	4	27	34	45	25	20	13.8	14	5
南魚沼市	2	92	48	44	36	-	26	10	34	22	41	20	21	7.9	21	8
胎内市	2	65	29	36	22	-	22	-	22	21	21	11	10	9.3	12	4
聖籠町	3	425	233	192	155	-	155	-	128	142	140	65	75	100.7	31	3
弥彦村	-	-	-	-	-	-	-	-	-	-	-	-	-	-	-	-
田上町	1	61	31	30	16	1	10	5	19	26	14	6	8	18.4	7	-
阿賀町	-	-	-	-	-	-	-	-	-	-	-	-	-	-	-	-
出雲崎町	-	-	-	-	-	-	-	-	-	-	-	-	-	-	-	-
湯沢町	-	-	-	-	-	-	-	-	-	-	-	-	-	-	-	-
津南町	-	-	-	-	-	-	-	-	-	-	-	-	-	-	-	-
刈羽村	-	-	-	-	-	-	-	-	-	-	-	-	-	-	-	-
関川村	-	-	-	-	-	-	-	-	-	-	-	-	-	-	-	-
粟島浦村	-	-	-	-	-	-	-	-	-	-	-	-	-	-	-	-

*「就園率」とは、小学校第1学年児童数に対する幼稚園修了者数の比率をいう。

－小学校－

第2表 学校数、学級数及び児童数

市町村等	学校数			学級数				児童数		
	計	本校	分校	計	単式学級	複式学級	特別支援学級	うち外国人児童数	うち特別支援学級児童数	
平成24年度	525	523	2	5,557	4,633	165	759	120,812	144	3,177
平成25年度	510	508	2	5,494	4,560	146	788	118,425	150	3,362
国立	3	3	-	39	36	3	-	1,330	6	-
公立	507	505	2	5,455	4,524	143	788	117,095	144	3,362
私立	-	-	-	-	-	-	-	-	-	-
新潟市	115	114	1	1,622	1,434	9	179	41,132	31	826
北区	13	13	-	158	143	3	12	4,019	10	45
東区	12	12	-	259	230	-	29	7,090	1	149
中央区	22	22	-	340	301	3	36	8,749	5	165
江南区	10	10	-	145	128	-	17	3,834	9	84
秋葉区	13	13	-	179	155	1	23	4,222	-	96
南区	11	11	-	105	89	-	16	2,264	2	62
西区	19	18	1	297	269	2	26	8,053	4	128
西蒲区	15	15	-	139	119	-	20	2,901	-	97
長岡市	61	61	-	653	550	23	80	14,742	36	337
三条市	24	24	-	257	212	3	42	5,242	-	170
柏崎市	20	20	-	209	168	5	36	4,339	20	158
新発田市	24	24	-	253	204	6	43	4,968	8	209
小千谷市	8	8	-	86	73	3	10	1,906	2	49
加茂市	7	7	-	64	57	-	7	1,317	1	35
十日町市	22	22	-	166	122	17	27	2,808	3	100
見附市	8	8	-	94	73	4	17	2,066	-	70
村上市	20	20	-	176	146	2	28	3,042	1	108
燕市	15	15	-	184	158	-	26	4,245	4	101
糸魚川市	17	17	-	125	91	17	17	2,141	7	62
妙高市	10	10	-	91	74	-	17	1,675	1	79
五泉市	10	10	-	115	103	-	12	2,641	1	48
上越市	53	53	-	566	425	17	124	10,822	11	518
阿賀野市	11	11	-	107	95	-	12	2,249	-	59
佐渡市	24	24	-	175	132	14	29	2,580	-	71
魚沼市	9	9	-	99	84	-	15	1,977	-	53
南魚沼市	19	19	-	164	136	4	24	3,133	20	120
胎内市	5	5	-	64	55	-	9	1,477	-	49
聖籠町	3	3	-	38	33	-	5	839	4	21
弥彦村	1	1	-	20	17	-	3	506	-	12
田上町	2	2	-	29	24	-	5	578	-	18
阿賀町	7	7	-	42	26	8	8	485	-	26
出雲崎町	1	1	-	10	7	-	3	192	-	12
湯沢町	5	5	-	26	19	4	3	350	-	15
津南町	6	5	1	31	20	8	3	442	-	14
刈羽村	1	1	-	12	10	-	2	252	-	8
関川村	1	1	-	14	12	-	2	271	-	14
粟島浦村	1	1	-	2	-	2	-	8	-	-

*「特別支援学級」とは、学校教育法第81条第2項各号に該当する児童生徒で編制されている学級をいう。

—小学校—
第3表 学年別児童数

市町村等	合 計			1 学 年			2 学 年		
	計	男	女	計	男	女	計	男	女
平成24年度	120,812	61,716	59,096	18,638	9,489	9,149	19,444	9,970	9,474
平成25年度	118,425	60,440	57,985	19,193	9,791	9,402	18,604	9,478	9,126
国 立	1,330	658	672	220	110	110	207	94	113
公 立	117,095	59,782	57,313	18,973	9,681	9,292	18,397	9,384	9,013
私 立	-	-	-	-	-	-	-	-	-
新潟市	41,132	20,980	20,152	6,697	3,385	3,312	6,670	3,446	3,224
北区	4,019	2,097	1,922	633	334	299	670	377	293
東区	7,090	3,605	3,485	1,201	615	586	1,132	545	587
中央区	8,749	4,463	4,286	1,474	743	731	1,397	713	684
江南区	3,834	1,971	1,863	613	310	303	688	345	343
秋葉区	4,222	2,151	2,071	688	336	352	679	376	303
南区	2,264	1,138	1,126	356	183	173	364	177	187
西区	8,053	4,077	3,976	1,292	652	640	1,290	664	626
西蒲区	2,901	1,478	1,423	440	212	228	450	249	201
長岡市	14,742	7,402	7,340	2,493	1,258	1,235	2,278	1,088	1,190
三条市	5,242	2,686	2,556	829	441	388	835	416	419
柏崎市	4,339	2,226	2,113	673	343	330	648	326	322
新発田市	4,968	2,539	2,429	831	427	404	809	417	392
小千谷市	1,906	983	923	319	169	150	297	146	151
加茂市	1,317	663	654	193	95	98	198	98	100
十日町市	2,808	1,463	1,345	439	229	210	457	240	217
見附市	2,066	1,062	1,004	326	145	181	292	157	135
村上市	3,042	1,580	1,462	480	251	229	464	246	218
燕市	4,245	2,148	2,097	692	336	356	647	331	316
糸魚川市	2,141	1,073	1,068	340	172	168	324	174	150
妙高市	1,675	832	843	248	128	120	270	110	160
五泉市	2,641	1,334	1,307	397	214	183	372	200	172
上越市	10,822	5,594	5,228	1,775	900	875	1,693	856	837
阿賀野市	2,249	1,134	1,115	347	178	169	345	175	170
佐渡市	2,580	1,323	1,257	443	238	205	387	205	182
魚沼市	1,977	972	1,005	325	166	159	278	143	135
南魚沼市	3,133	1,660	1,473	518	282	236	494	261	233
胎内市	1,477	749	728	227	125	102	243	127	116
聖籠町	839	447	392	139	72	67	137	72	65
弥彦村	506	232	274	86	38	48	69	34	35
田上町	578	304	274	76	42	34	84	39	45
阿賀町	485	266	219	62	37	25	67	39	28
出雲崎町	192	103	89	35	19	16	36	18	18
湯沢町	350	182	168	59	29	30	59	36	23
津南町	442	226	216	57	23	34	69	34	35
刈羽村	252	130	122	44	25	19	40	20	20
関川村	271	142	129	41	23	18	42	24	18
粟島浦村	8	5	3	2	1	1	-	-	-

3 学 年			4 学 年			5 学 年			6 学 年			市町村等
計	男	女	計	男	女	計	男	女	計	男	女	
19,975	10,258	9,717	20,027	10,048	9,979	21,340	10,995	10,345	21,388	10,956	10,432	平成24年度
19,425	9,952	9,473	19,941	10,256	9,685	19,974	10,003	9,971	21,288	10,960	10,328	平成25年度
236	123	113	212	113	99	214	103	111	241	115	126	国 立
19,189	9,829	9,360	19,729	10,143	9,586	19,760	9,900	9,860	21,047	10,845	10,202	公 立
-	-	-	-	-	-	-	-	-	-	-	-	私 立
6,720	3,410	3,310	6,915	3,529	3,386	6,925	3,510	3,415	7,205	3,700	3,505	新潟市
650	323	327	664	347	317	693	344	349	709	372	337	北 区
1,127	597	530	1,157	560	597	1,170	615	555	1,303	673	630	東 区
1,468	749	719	1,439	737	702	1,452	733	719	1,519	788	731	中 央 区
616	299	317	648	351	297	631	320	311	638	346	292	江 南 区
666	344	322	729	365	364	729	370	359	731	360	371	秋 葉 区
362	170	192	382	206	176	385	194	191	415	208	207	南 区
1,343	681	662	1,392	713	679	1,377	686	691	1,359	681	678	西 区
488	247	241	504	250	254	488	248	240	531	272	259	西 蒲 区
2,382	1,219	1,163	2,509	1,282	1,227	2,486	1,220	1,266	2,594	1,335	1,259	長岡市
864	459	405	869	452	417	882	428	454	963	490	473	三 条 市
745	388	357	718	377	341	790	397	393	765	395	370	柏 崎 市
779	386	393	810	411	399	857	436	421	882	462	420	新 発 田 市
314	154	160	345	193	152	291	143	148	340	178	162	小 千 谷 市
219	104	115	222	120	102	210	108	102	275	138	137	加 茂 市
475	247	228	456	233	223	476	243	233	505	271	234	十 日 町 市
338	184	154	357	185	172	358	193	165	395	198	197	見 附 市
483	253	230	531	266	265	519	277	242	565	287	278	村 上 市
717	372	345	734	388	346	732	348	384	723	373	350	燕 市
330	158	172	381	207	174	366	175	191	400	187	213	糸 魚 川 市
258	137	121	302	156	146	297	145	152	300	156	144	妙 高 市
433	225	208	497	233	264	450	231	219	492	231	261	五 泉 市
1,801	956	845	1,805	954	851	1,748	855	893	2,000	1,073	927	上 越 市
376	184	192	383	190	193	380	199	181	418	208	210	阿 賀 野 市
401	200	201	415	220	195	447	205	242	487	255	232	佐 渡 市
362	181	181	306	153	153	326	144	182	380	185	195	魚 沼 市
523	273	250	514	273	241	530	286	244	554	285	269	南 魚 沼 市
242	128	114	247	117	130	246	125	121	272	127	145	胎 内 市
152	74	78	119	67	52	138	76	62	154	86	68	聖 籠 町
92	42	50	86	38	48	79	28	51	94	52	42	弥 彦 村
84	49	35	95	44	51	110	53	57	129	77	52	田 上 町
78	38	40	94	48	46	70	43	27	114	61	53	阿 賀 町
32	20	12	23	9	14	32	17	15	34	20	14	出 雲 崎 町
52	24	28	61	34	27	52	25	27	67	34	33	湯 沢 町
80	43	37	69	36	33	81	45	36	86	45	41	津 南 町
40	18	22	32	17	15	51	24	27	45	26	19	刈 羽 村
53	26	27	44	22	22	42	23	19	49	24	25	関 川 村
-	-	-	2	2	-	3	1	2	1	1	-	粟 島 浦 村

—小学校—

第4表 職名別教員数(本務者)

市町村等	合 計			校 長			副 校 長			教 頭			主 幹 教 諭			指 導 教 諭		
	計	男	女	計	男	女	計	男	女	計	男	女	計	男	女	計	男	女
平成24年度	8,626	3,302	5,324	515	422	93	3	3	-	527	449	78	15	12	3	3	3	-
平成25年度	8,513	3,284	5,229	501	416	85	3	3	-	518	440	78	30	25	5	3	3	-
国 立	61	44	17	-	-	-	3	3	-	3	3	-	3	3	-	3	3	-
公 立	8,452	3,240	5,212	501	416	85	-	-	-	515	437	78	27	22	5	-	-	-
私 立	-	-	-	-	-	-	-	-	-	-	-	-	-	-	-	-	-	-
新潟市	2,341	857	1,484	113	95	18	1	1	-	117	94	23	10	7	3	1	1	-
北区	236	81	155	13	11	2	-	-	-	13	9	4	-	-	-	-	-	-
東区	344	124	220	12	12	-	-	-	-	14	11	3	-	-	-	-	-	-
中央区	489	202	287	21	19	2	1	1	-	22	19	3	6	4	2	1	1	-
江南区	214	68	146	10	5	5	-	-	-	10	9	1	-	-	-	-	-	-
秋葉区	261	92	169	13	11	2	-	-	-	13	11	2	2	2	-	-	-	-
南区	160	64	96	11	10	1	-	-	-	11	10	1	1	-	1	-	-	-
西区	412	147	265	18	16	2	-	-	-	19	14	5	1	1	-	-	-	-
西蒲区	225	79	146	15	11	4	-	-	-	15	11	4	-	-	-	-	-	-
長岡市	1,012	390	622	59	45	14	1	1	-	62	54	8	4	4	-	1	1	-
三条市	387	147	240	24	17	7	-	-	-	25	23	2	1	1	-	-	-	-
柏崎市	362	137	225	20	19	1	-	-	-	22	19	3	1	1	-	-	-	-
新発田市	388	154	234	24	20	4	-	-	-	23	21	2	1	-	1	-	-	-
小千谷市	139	51	88	8	6	2	-	-	-	9	6	3	-	-	-	-	-	-
加茂市	101	36	65	7	6	1	-	-	-	8	7	1	1	-	1	-	-	-
十日町市	279	120	159	22	19	3	-	-	-	21	18	3	1	1	-	-	-	-
見附市	143	56	87	8	6	2	-	-	-	8	7	1	1	1	-	-	-	-
村上市	287	120	167	20	16	4	-	-	-	20	17	3	-	-	-	-	-	-
燕市	278	113	165	15	13	2	-	-	-	15	13	2	-	-	-	-	-	-
糸魚川市	207	81	126	17	15	2	-	-	-	17	14	3	-	-	-	-	-	-
妙高市	147	54	93	10	8	2	-	-	-	10	9	1	1	1	-	-	-	-
五泉市	178	67	111	10	9	1	-	-	-	10	9	1	1	1	-	-	-	-
上越市	931	362	569	52	41	11	1	1	-	56	47	9	4	4	-	1	1	-
阿賀野市	167	67	100	11	9	2	-	-	-	11	7	4	-	-	-	-	-	-
佐渡市	290	109	181	22	20	2	-	-	-	24	23	1	1	1	-	-	-	-
魚沼市	154	67	87	9	8	1	-	-	-	9	8	1	1	1	-	-	-	-
南魚沼市	267	110	157	19	14	5	-	-	-	19	16	3	1	1	-	-	-	-
胎内市	99	35	64	5	5	-	-	-	-	5	5	-	1	1	-	-	-	-
聖籠町	64	24	40	3	3	-	-	-	-	3	3	-	-	-	-	-	-	-
弥彦村	27	12	15	1	1	-	-	-	-	1	1	-	-	-	-	-	-	-
田上町	38	12	26	2	2	-	-	-	-	2	2	-	-	-	-	-	-	-
阿賀町	71	36	35	7	7	-	-	-	-	8	5	3	-	-	-	-	-	-
出雲崎町	14	5	9	1	1	-	-	-	-	1	1	-	-	-	-	-	-	-
湯沢町	48	22	26	5	5	-	-	-	-	4	3	1	-	-	-	-	-	-
津南町	53	23	30	5	4	1	-	-	-	5	5	-	-	-	-	-	-	-
刈羽村	18	7	11	1	1	-	-	-	-	1	1	-	-	-	-	-	-	-
関川村	18	8	10	1	1	-	-	-	-	1	1	-	-	-	-	-	-	-
粟島浦村	5	2	3	-	-	-	-	-	-	1	1	-	-	-	-	-	-	-

教 諭			助 教 諭			養 護 教 諭			養 護 助 教 諭			栄 養 教 諭			講 師			市町村等
計	男	女	計	男	女	計	男	女	計	男	女	計	男	女	計	男	女	
6,408	2,244	4,164	75	30	45	507	-	507	44	-	44	92	1	91	437	138	299	平成24年度
6,354	2,234	4,120	73	31	42	489	-	489	47	-	47	99	1	98	396	131	265	平成25年度
43	32	11	-	-	-	3	-	3	-	-	-	3	-	3	-	-	-	国 立
6,311	2,202	4,109	73	31	42	486	-	486	47	-	47	96	1	95	396	131	265	公 立
-	-	-	-	-	-	-	-	-	-	-	-	-	-	-	-	-	-	私 立
1,800	609	1,191	9	6	3	113	-	113	11	-	11	28	-	28	138	44	94	新潟市
180	58	122	-	-	-	10	-	10	4	-	4	3	-	3	13	3	10	北 区
275	92	183	1	1	-	14	-	14	4	-	4	2	-	2	22	8	14	東 区
379	148	231	1	1	-	22	-	22	-	-	-	7	-	7	29	9	20	中 央 区
167	49	118	1	1	-	10	-	10	-	-	-	2	-	2	14	4	10	江 南 区
194	62	132	-	-	-	13	-	13	-	-	-	4	-	4	22	6	16	秋 葉 区
118	38	80	1	1	-	11	-	11	-	-	-	1	-	1	6	5	1	南 区
323	107	216	1	1	-	18	-	18	2	-	2	5	-	5	25	8	17	西 区
164	55	109	4	1	3	15	-	15	1	-	1	4	-	4	7	1	6	西 蒲 区
763	270	493	11	3	8	58	-	58	5	-	5	14	-	14	34	12	22	長岡市
291	101	190	2	1	1	22	-	22	4	-	4	3	-	3	15	4	11	三 条 市
248	76	172	16	8	8	19	-	19	2	-	2	4	-	4	30	14	16	柏 崎 市
292	106	186	2	-	2	22	-	22	1	-	1	3	-	3	20	7	13	新 発 田 市
103	36	67	1	-	1	9	-	9	-	-	-	2	-	2	7	3	4	小 千 谷 市
76	23	53	-	-	-	7	-	7	-	-	-	1	-	1	1	-	1	加 茂 市
185	72	113	4	2	2	20	-	20	2	-	2	3	-	3	21	8	13	十 日 町 市
110	40	70	2	-	2	7	-	7	1	-	1	1	1	-	5	1	4	見 附 市
211	83	128	1	1	-	20	-	20	-	-	-	7	-	7	8	3	5	村 上 市
218	84	134	2	1	1	15	-	15	2	-	2	1	-	1	10	2	8	燕 市
148	49	99	1	1	-	16	-	16	2	-	2	2	-	2	4	2	2	糸 魚 川 市
107	35	72	-	-	-	10	-	10	-	-	-	3	-	3	6	1	5	妙 高 市
135	45	90	1	-	1	9	-	9	2	-	2	2	-	2	8	3	5	五 泉 市
713	257	456	7	2	5	53	-	53	4	-	4	11	-	11	29	9	20	上 越 市
127	50	77	1	-	1	11	-	11	-	-	-	2	-	2	4	1	3	阿 賀 野 市
195	62	133	2	2	-	24	-	24	1	-	1	3	-	3	18	1	17	佐 渡 市
111	44	67	2	1	1	9	-	9	-	-	-	2	-	2	11	5	6	魚 沼 市
192	74	118	4	-	4	16	-	16	4	-	4	3	-	3	9	5	4	南 魚 沼 市
75	23	52	-	-	-	5	-	5	-	-	-	1	-	1	7	1	6	胎 内 市
52	18	34	-	-	-	3	-	3	1	-	1	-	-	-	2	-	2	聖 籠 町
21	10	11	1	-	1	1	-	1	-	-	-	1	-	1	1	-	1	弥 彦 村
31	7	24	-	-	-	2	-	2	-	-	-	-	-	-	1	1	-	田 上 町
46	24	22	-	-	-	7	-	7	2	-	2	1	-	1	-	-	-	阿 賀 町
11	3	8	-	-	-	1	-	1	-	-	-	-	-	-	-	-	-	出 雲 崎 町
30	12	18	1	-	1	3	-	3	2	-	2	-	-	-	3	2	1	湯 沢 町
34	10	24	3	3	-	4	-	4	1	-	1	-	-	-	1	1	-	津 南 町
12	4	8	-	-	-	1	-	1	-	-	-	-	-	-	3	1	2	刈 羽 村
14	6	8	-	-	-	1	-	1	-	-	-	1	-	1	-	-	-	関 川 村
3	1	2	-	-	-	1	-	1	-	-	-	-	-	-	-	-	-	粟 島 浦 村

—小学校—

第5表 職名別職員数(本務者)

市町村等	合 計			負担法による者(公立のみ)						そ の 他 の 者					
				事務職員			学校栄養職員			第4表以外の教員 (市町村立のみ)			事務職員		
	計	男	女	計	男	女	計	男	女	計	男	女	計	男	女
平成24年度	1,928	621	1,307	587	141	446	94	3	91	15	5	10	12	7	5
平成25年度	1,859	632	1,227	567	142	425	81	2	79	10	2	8	13	6	7
国 立	12	7	5	-	-	-	-	-	-	-	-	-	10	6	4
公 立	1,847	625	1,222	567	142	425	81	2	79	10	2	8	3	-	3
私 立	-	-	-	-	-	-
新潟市	453	153	300	156	28	128	22	1	21	-	-	-	4	2	2
北区	55	17	38	18	3	15	2	-	2	-	-	-	-	-	-
東区	76	25	51	23	4	19	4	1	3	-	-	-	-	-	-
中央区	102	32	70	24	4	20	5	-	5	-	-	-	4	2	2
江南区	42	11	31	15	3	12	3	-	3	-	-	-	-	-	-
秋葉区	30	14	16	18	4	14	-	-	-	-	-	-	-	-	-
南区	27	13	14	13	3	10	2	-	2	-	-	-	-	-	-
西区	90	28	62	28	5	23	3	-	3	-	-	-	-	-	-
西蒲区	31	13	18	17	2	15	3	-	3	-	-	-	-	-	-
長岡市	202	66	136	63	16	47	6	-	6	-	-	-	4	2	2
三条市	87	33	54	25	8	17	5	-	5	4	-	4	-	-	-
柏崎市	23	6	17	20	6	14	3	-	3	-	-	-	-	-	-
新発田市	71	30	41	24	5	19	5	-	5	-	-	-	1	-	1
小千谷市	34	14	20	10	2	8	2	-	2	-	-	-	-	-	-
加茂市	30	9	21	7	2	5	2	-	2	-	-	-	-	-	-
十日町市	73	31	42	22	9	13	2	-	2	-	-	-	-	-	-
見附市	19	12	7	9	3	6	1	-	1	-	-	-	-	-	-
村上市	52	17	35	21	2	19	1	-	1	-	-	-	-	-	-
燕市	62	21	41	16	4	12	3	-	3	-	-	-	-	-	-
糸魚川市	79	20	59	15	3	12	3	-	3	-	-	-	-	-	-
妙高市	45	15	30	11	3	8	-	-	-	-	-	-	-	-	-
五泉市	53	12	41	12	2	10	1	-	1	-	-	-	-	-	-
上越市	156	67	89	56	17	39	4	-	4	-	-	-	2	2	-
阿賀野市	45	12	33	12	2	10	2	-	2	-	-	-	-	-	-
佐渡市	65	19	46	25	10	15	3	-	3	-	-	-	-	-	-
魚沼市	62	12	50	10	4	6	3	-	3	-	-	-	-	-	-
南魚沼市	51	29	22	20	6	14	3	1	2	1	-	1	-	-	-
胎内市	25	13	12	6	-	6	2	-	2	-	-	-	1	-	1
聖籠町	28	2	26	3	-	3	2	-	2	-	-	-	-	-	-
弥彦村	16	2	14	1	-	1	-	-	-	4	1	3	-	-	-
田上町	11	4	7	2	1	1	-	-	-	-	-	-	-	-	-
阿賀町	32	12	20	7	3	4	3	-	3	-	-	-	-	-	-
出雲崎町	13	3	10	2	-	2	-	-	-	-	-	-	-	-	-
湯沢町	14	4	10	4	2	2	-	-	-	-	-	-	1	-	1
津南町	46	12	34	5	4	1	2	-	2	-	-	-	-	-	-
刈羽村	7	1	6	1	-	1	1	-	1	1	1	-	-	-	-
関川村	4	1	3	1	-	1	-	-	-	-	-	-	-	-	-
粟島浦村	1	-	1	1	-	1	-	-	-	-	-	-	-	-	-

*「第4表以外の教員」とは、教員として発令されているが、関係諸法令に定める条件を満たさず市町村費により給与が支給されている者いう。

そ の 他 の 者																		市町村等
学校図書館事務員			養護職員 (看護師等)			学校栄養職員			学校給食調理従事員			用務員			警備員・その他			
計	男	女	計	男	女	計	男	女	計	男	女	計	男	女	計	男	女	
27	1	26	7	-	7	16	1	15	476	29	447	474	414	60	220	20	200	平成24年度
20	2	18	5	-	5	15	-	15	460	36	424	475	422	53	213	20	193	平成25年度
-	-	-	-	-	-	-	-	-	2	1	1	-	-	-	-	-	-	国立
20	2	18	5	-	5	15	-	15	458	35	423	475	422	53	213	20	193	公立
-	-	-	-	-	-	-	-	-	-	-	-	-	-	-	-	-	-	私立
8	1	7	2	-	2	9	-	9	150	21	129	102	100	2	-	-	-	新潟市
-	-	-	-	-	-	-	-	-	23	2	21	12	12	-	-	-	-	北区
1	1	-	-	-	-	3	-	3	33	8	25	12	11	1	-	-	-	東区
2	-	2	-	-	-	1	-	1	45	5	40	21	21	-	-	-	-	中央区
1	-	1	-	-	-	1	-	1	14	-	14	8	8	-	-	-	-	江南区
-	-	-	2	-	2	-	-	-	-	-	-	10	10	-	-	-	-	秋葉区
-	-	-	-	-	-	1	-	1	2	2	-	9	8	1	-	-	-	南区
4	-	4	-	-	-	3	-	3	33	4	29	19	19	-	-	-	-	西区
-	-	-	-	-	-	-	-	-	-	-	-	11	11	-	-	-	-	西蒲区
-	-	-	-	-	-	-	-	-	49	2	47	53	45	8	27	1	26	長岡市
-	-	-	-	-	-	-	-	-	-	-	-	25	25	-	28	-	28	三条市
-	-	-	-	-	-	-	-	-	-	-	-	-	-	-	-	-	-	柏崎市
1	1	-	-	-	-	-	-	-	12	-	12	24	24	-	4	-	4	新発田市
-	-	-	-	-	-	-	-	-	14	6	8	8	6	2	-	-	-	小千谷市
-	-	-	-	-	-	-	-	-	9	-	9	7	7	-	5	-	5	加茂市
-	-	-	-	-	-	1	-	1	26	1	25	22	21	1	-	-	-	十日町市
-	-	-	-	-	-	-	-	-	-	-	-	9	9	-	-	-	-	見附市
-	-	-	-	-	-	-	-	-	9	-	9	21	15	6	-	-	-	村上市
-	-	-	-	-	-	-	-	-	-	-	-	20	13	7	23	4	19	燕市
-	-	-	-	-	-	-	-	-	30	-	30	18	17	1	13	-	13	糸魚川市
3	-	3	-	-	-	-	-	-	19	-	19	12	12	-	-	-	-	妙高市
-	-	-	-	-	-	-	-	-	26	1	25	8	8	-	6	1	5	五泉市
-	-	-	-	-	-	1	-	1	42	-	42	51	48	3	-	-	-	上越市
-	-	-	-	-	-	1	-	1	18	1	17	10	9	1	2	-	2	阿賀野市
-	-	-	-	-	-	2	-	2	14	-	14	21	9	12	-	-	-	佐渡市
4	-	4	-	-	-	-	-	-	12	-	12	12	8	4	21	-	21	魚沼市
-	-	-	-	-	-	-	-	-	5	1	4	22	21	1	-	-	-	南魚沼市
-	-	-	-	-	-	-	-	-	4	2	2	10	10	-	2	1	1	胎内市
3	-	3	-	-	-	-	-	-	-	-	-	-	-	-	20	2	18	聖籠町
1	-	1	-	-	-	-	-	-	2	-	2	2	1	1	6	-	6	弥彦村
-	-	-	3	-	3	-	-	-	-	-	-	2	2	-	4	1	3	田上町
-	-	-	-	-	-	-	-	-	-	-	-	7	6	1	15	3	12	阿賀町
-	-	-	-	-	-	-	-	-	4	1	3	1	1	-	6	1	5	出雲崎町
-	-	-	-	-	-	-	-	-	-	-	-	2	1	1	7	1	6	湯沢町
-	-	-	-	-	-	1	-	1	13	-	13	5	3	2	20	5	15	津南町
-	-	-	-	-	-	-	-	-	-	-	-	-	-	-	4	-	4	刈羽村
-	-	-	-	-	-	-	-	-	2	-	2	1	1	-	-	-	-	関川村
-	-	-	-	-	-	-	-	-	-	-	-	-	-	-	-	-	-	粟島浦村

—小学校—

第6表 理由別長期欠席者数

市町村等	計		病気		経済的理由		不登校		その他		(参考) 前年度の 児童数
	児童数 に占める 割合(%)	児童数 に占める 割合(%)	児童数 に占める 割合(%)	児童数 に占める 割合(%)	児童数 に占める 割合(%)	児童数 に占める 割合(%)	児童数 に占める 割合(%)	児童数 に占める 割合(%)			
平成23年度間	638	0.51	162	0.13	-	-	413	0.33	63	0.05	124,116
平成24年度間	574	0.48	155	0.13	-	-	345	0.29	74	0.06	120,812
国 立	3	0.22	1	0.07	-	-	2	0.15	-	-	1,362
公 立	571	0.48	154	0.13	-	-	343	0.29	74	0.06	119,450
私 立	-	-	-	-	-	-	-	-	-	-	-
新潟市	207	0.50	44	0.11	-	-	137	0.33	26	0.06	41,718
北区	28	0.69	10	0.25	-	-	13	0.32	5	0.12	4,075
東区	36	0.50	11	0.15	-	-	23	0.32	2	0.03	7,153
中央区	43	0.49	6	0.07	-	-	32	0.36	5	0.06	8,838
江南区	17	0.44	-	-	-	-	10	0.26	7	0.18	3,900
秋葉区	28	0.66	6	0.14	-	-	18	0.42	4	0.09	4,256
南区	6	0.26	3	0.13	-	-	3	0.13	-	-	2,326
西区	37	0.45	7	0.09	-	-	29	0.36	1	0.01	8,168
西蒲区	12	0.40	1	0.03	-	-	9	0.30	2	0.07	3,002
長岡市	54	0.36	20	0.13	-	-	26	0.18	8	0.05	14,853
三条市	22	0.41	7	0.13	-	-	11	0.21	4	0.07	5,351
柏崎市	19	0.43	6	0.13	-	-	10	0.22	3	0.07	4,462
新発田市	20	0.39	6	0.12	-	-	11	0.22	3	0.06	5,081
小千谷市	9	0.47	3	0.16	-	-	4	0.21	2	0.10	1,920
加茂市	6	0.43	-	-	-	-	5	0.36	1	0.07	1,395
十日町市	11	0.38	3	0.10	-	-	8	0.28	-	-	2,874
見附市	8	0.38	2	0.09	-	-	3	0.14	3	0.14	2,133
村上市	27	0.85	13	0.41	-	-	11	0.35	3	0.09	3,174
燕市	23	0.53	2	0.05	-	-	21	0.49	-	-	4,307
糸魚川市	6	0.27	1	0.05	-	-	4	0.18	1	0.05	2,193
妙高市	7	0.40	2	0.11	-	-	4	0.23	1	0.06	1,743
五泉市	20	0.73	7	0.26	-	-	11	0.40	2	0.07	2,732
上越市	28	0.25	6	0.05	-	-	21	0.19	1	0.01	11,069
阿賀野市	12	0.52	2	0.09	-	-	5	0.22	5	0.22	2,320
佐渡市	21	0.79	10	0.38	-	-	11	0.41	-	-	2,651
魚沼市	10	0.49	2	0.10	-	-	8	0.39	-	-	2,043
南魚沼市	26	0.82	10	0.31	-	-	14	0.44	2	0.06	3,185
胎内市	12	0.77	5	0.32	-	-	4	0.26	3	0.19	1,550
聖籠町	7	0.84	1	0.12	-	-	2	0.24	4	0.48	834
弥彦村	4	0.79	-	-	-	-	3	0.59	1	0.20	506
田上町	2	0.34	-	-	-	-	1	0.17	1	0.17	597
阿賀町	5	0.92	2	0.37	-	-	3	0.55	-	-	545
出雲崎町	1	0.50	-	-	-	-	1	0.50	-	-	199
湯沢町	-	-	-	-	-	-	-	-	-	-	364
津南町	6	1.27	1	0.21	-	-	5	1.06	-	-	472
刈羽村	-	-	-	-	-	-	-	-	-	-	251
関川村	1	0.35	-	-	-	-	1	0.35	-	-	286
粟島浦村	-	-	-	-	-	-	-	-	-	-	4

*「長期欠席者」とは、前年度間(平成24年4月1日から平成25年3月31日までの1年間)に連続又は断続して30日以上欠席した者をいう。

－中学校－

第7表 学校数、学級数及び生徒数

市町村等	学校数			学級数				生徒数		
	計	本校	分校	計	単式学級	複式学級	特別支援学級	うち外国人生徒数	うち特別支援学級生徒数	
平成24年度	241	240	1	2,336	1,973	5	358	64,445	84	1,362
平成25年度	240	239	1	2,316	1,935	5	376	63,367	83	1,437
国立	3	3	-	27	27	-	-	1,076	3	-
公立	233	232	1	2,269	1,888	5	376	61,626	80	1,437
私立	4	4	-	20	20	-	-	665	-	-
新潟市	62	61	1	710	625	1	84	21,708	21	363
北区	8	8	-	72	65	-	7	2,030	5	28
東区	8	8	-	126	109	-	17	3,852	2	85
中央区	11	11	-	141	125	-	16	4,474	9	70
江南区	7	7	-	70	61	-	9	2,151	2	42
秋葉区	6	6	-	70	60	-	10	2,133	1	41
南区	6	6	-	45	38	-	7	1,232	-	28
西区	10	9	1	129	117	1	11	4,172	1	49
西蒲区	6	6	-	57	50	-	7	1,664	1	20
長岡市	29	29	-	281	238	-	43	8,016	15	171
三条市	9	9	-	106	86	-	20	2,864	-	90
柏崎市	12	12	-	98	74	-	24	2,137	8	81
新発田市	10	10	-	102	83	-	19	2,757	6	88
小千谷市	5	5	-	39	33	-	6	1,034	2	24
加茂市	5	5	-	33	30	-	3	821	-	11
十日町市	10	10	-	68	53	-	15	1,405	5	46
見附市	4	4	-	45	36	-	9	1,135	-	31
村上市	8	8	-	70	59	-	11	1,710	1	47
燕市	5	5	-	74	65	-	9	2,192	4	38
糸魚川市	4	4	-	40	31	-	9	1,117	3	27
妙高市	3	3	-	35	26	-	9	934	4	41
五泉市	5	5	-	52	43	-	9	1,450	2	28
上越市	23	23	-	219	177	-	42	5,712	5	160
阿賀野市	4	4	-	46	39	-	7	1,311	-	31
佐渡市	14	14	-	70	52	3	15	1,342	-	39
魚沼市	6	6	-	48	39	-	9	1,153	3	21
南魚沼市	6	6	-	58	51	-	7	1,681	4	22
胎内市	4	4	-	34	27	-	7	834	-	21
聖籠町	1	1	-	17	14	-	3	417	-	13
弥彦村	1	1	-	9	7	-	2	225	-	8
田上町	1	1	-	11	9	-	2	316	-	5
阿賀町	3	3	-	15	12	-	3	338	-	9
出雲崎町	1	1	-	4	3	-	1	95	-	5
湯沢町	1	1	-	8	6	-	2	205	-	3
津南町	1	1	-	8	6	-	2	180	-	6
刈羽村	1	1	-	6	4	-	2	124	-	3
関川村	1	1	-	8	6	-	2	145	-	5
粟島浦村	1	1	-	2	1	1	-	9	-	-

*「特別支援学級」とは、学校教育法第81条第2項各号に該当する児童生徒で編制されている学級をいう。

第8表 学年別生徒数

市町村等	合 計			1 学 年			2 学 年			3 学 年		
	計	男	女	計	男	女	計	男	女	計	男	女
平成24年度	64,445	33,165	31,280	21,117	11,014	10,103	21,617	11,077	10,540	21,711	11,074	10,637
平成25年度	63,367	32,739	30,628	20,640	10,646	9,994	21,098	10,998	10,100	21,629	11,095	10,534
国 立	1,076	528	548	361	166	195	359	191	168	356	171	185
公 立	61,626	31,913	29,713	20,061	10,373	9,688	20,523	10,713	9,810	21,042	10,827	10,215
私 立	665	298	367	218	107	111	216	94	122	231	97	134
新潟市	21,708	11,188	10,520	7,100	3,675	3,425	7,223	3,720	3,503	7,385	3,793	3,592
北区	2,030	1,057	973	657	328	329	622	332	290	751	397	354
東区	3,852	1,985	1,867	1,262	637	625	1,283	673	610	1,307	675	632
中央区	4,474	2,319	2,155	1,464	763	701	1,519	794	725	1,491	762	729
江南区	2,151	1,128	1,023	712	374	338	710	360	350	729	394	335
秋葉区	2,133	1,099	1,034	713	375	338	712	361	351	708	363	345
南区	1,232	624	608	389	203	186	392	190	202	451	231	220
西区	4,172	2,136	2,036	1,380	729	651	1,415	711	704	1,377	696	681
西蒲区	1,664	840	824	523	266	257	570	299	271	571	275	296
長岡市	8,016	4,067	3,949	2,587	1,295	1,292	2,695	1,386	1,309	2,734	1,386	1,348
三条市	2,864	1,496	1,368	900	467	433	1,004	520	484	960	509	451
柏崎市	2,137	1,124	1,013	679	377	302	710	377	333	748	370	378
新発田市	2,757	1,412	1,345	921	445	476	880	442	438	956	525	431
小千谷市	1,034	559	475	327	174	153	364	214	150	343	171	172
加茂市	821	429	392	263	134	129	288	160	128	270	135	135
十日町市	1,405	731	674	449	249	200	484	239	245	472	243	229
見附市	1,135	578	557	389	204	185	367	189	178	379	185	194
村上市	1,710	923	787	560	295	265	546	293	253	604	335	269
燕市	2,192	1,159	1,033	724	381	343	733	397	336	735	381	354
糸魚川市	1,117	582	535	382	202	180	365	189	176	370	191	179
妙高市	934	490	444	294	161	133	333	168	165	307	161	146
五泉市	1,450	739	711	486	242	244	458	242	216	506	255	251
上越市	5,712	2,959	2,753	1,881	960	921	1,887	1,001	886	1,944	998	946
阿賀野市	1,311	670	641	398	216	182	423	224	199	490	230	260
佐渡市	1,342	700	642	449	236	213	441	239	202	452	225	227
魚沼市	1,153	570	583	380	190	190	367	187	180	406	193	213
南魚沼市	1,681	874	807	537	274	263	567	300	267	577	300	277
胎内市	834	423	411	286	128	158	270	141	129	278	154	124
聖籠町	417	217	200	128	68	60	142	84	58	147	65	82
弥彦村	225	118	107	76	43	33	79	40	39	70	35	35
田上町	316	158	158	79	42	37	119	61	58	118	55	63
阿賀町	338	165	173	120	61	59	112	59	53	106	45	61
出雲崎町	95	51	44	34	20	14	28	14	14	33	17	16
湯沢町	205	109	96	59	23	36	65	39	26	81	47	34
津南町	180	100	80	61	37	24	59	28	31	60	35	25
刈羽村	124	67	57	41	22	19	40	22	18	43	23	20
関川村	145	77	68	47	23	24	47	22	25	51	32	19
粟島浦村	9	4	5	3	2	1	2	1	1	4	1	3

—中学校—

第9表 職名別教員数(本務者)

市町村等	合 計			校 長			副 校 長			教 頭			主 幹 教 諭			指 導 教 諭		
	計	男	女	計	男	女	計	男	女	計	男	女	計	男	女	計	男	女
平成24年度	5,173	3,000	2,173	233	226	7	5	5	-	240	222	18	10	10	-	7	7	-
平成25年度	5,165	2,994	2,171	232	223	9	5	4	1	239	219	20	22	21	1	8	8	-
国 立	52	42	10	-	-	-	3	3	-	3	3	-	3	3	-	3	3	-
公 立	5,066	2,922	2,144	232	223	9	-	-	-	236	216	20	19	18	1	-	-	-
私 立	47	30	17	-	-	-	2	1	1	-	-	-	-	-	-	5	5	-
新潟市	1,529	859	670	57	54	3	3	2	1	61	56	5	4	4	-	6	6	-
北区	155	85	70	8	8	-	-	-	-	8	7	1	-	-	-	-	-	-
東区	261	143	118	8	8	-	-	-	-	8	7	1	2	2	-	-	-	-
中央区	306	192	114	9	8	1	1	1	-	11	11	-	1	1	-	6	6	-
江南区	153	86	67	6	6	-	1	1	-	6	5	1	-	-	-	-	-	-
秋葉区	146	74	72	6	6	-	-	-	-	6	5	1	-	-	-	-	-	-
南区	107	58	49	6	6	-	-	-	-	6	5	1	-	-	-	-	-	-
西区	277	152	125	8	7	1	1	-	1	10	10	-	1	1	-	-	-	-
西蒲区	124	69	55	6	5	1	-	-	-	6	6	-	-	-	-	-	-	-
長岡市	631	358	273	27	25	2	1	1	-	29	25	4	4	4	-	1	1	-
三条市	227	133	94	9	9	-	-	-	-	9	9	-	1	1	-	-	-	-
柏崎市	225	126	99	12	11	1	-	-	-	12	10	2	1	1	-	-	-	-
新発田市	226	129	97	10	10	-	-	-	-	10	9	1	2	2	-	-	-	-
小千谷市	94	54	40	5	5	-	-	-	-	5	5	-	1	1	-	-	-	-
加茂市	77	47	30	5	5	-	-	-	-	5	2	3	-	-	-	-	-	-
十日町市	159	97	62	10	9	1	-	-	-	10	10	-	-	-	-	-	-	-
見附市	91	55	36	4	4	-	-	-	-	4	4	-	-	-	-	-	-	-
村上市	152	92	60	8	8	-	-	-	-	8	8	-	1	1	-	-	-	-
燕市	157	94	63	5	5	-	-	-	-	5	5	-	1	1	-	-	-	-
糸魚川市	96	52	44	4	4	-	-	-	-	4	4	-	1	-	1	-	-	-
妙高市	84	45	39	3	3	-	-	-	-	3	3	-	1	1	-	-	-	-
五泉市	114	65	49	5	5	-	-	-	-	5	5	-	-	-	-	-	-	-
上越市	503	302	201	22	22	-	1	1	-	23	22	1	3	3	-	1	1	-
阿賀野市	109	66	43	4	4	-	-	-	-	4	4	-	1	1	-	-	-	-
佐渡市	169	111	58	14	14	-	-	-	-	14	14	-	-	-	-	-	-	-
魚沼市	106	62	44	6	5	1	-	-	-	6	6	-	-	-	-	-	-	-
南魚沼市	131	76	55	6	5	1	-	-	-	6	5	1	1	1	-	-	-	-
胎内市	80	46	34	4	4	-	-	-	-	4	2	2	-	-	-	-	-	-
聖籠町	39	25	14	2	2	-	-	-	-	1	1	-	-	-	-	-	-	-
弥彦村	19	13	6	1	1	-	-	-	-	1	1	-	-	-	-	-	-	-
田上町	25	15	10	1	1	-	-	-	-	1	1	-	-	-	-	-	-	-
阿賀町	35	23	12	2	2	-	-	-	-	3	3	-	-	-	-	-	-	-
出雲崎町	12	5	7	1	1	-	-	-	-	1	-	1	-	-	-	-	-	-
湯沢町	19	11	8	1	1	-	-	-	-	1	1	-	-	-	-	-	-	-
津南町	19	10	9	1	1	-	-	-	-	1	1	-	-	-	-	-	-	-
刈羽村	14	7	7	1	1	-	-	-	-	1	1	-	-	-	-	-	-	-
関川村	17	11	6	1	1	-	-	-	-	1	1	-	-	-	-	-	-	-
粟島浦村	6	5	1	1	1	-	-	-	-	1	1	-	-	-	-	-	-	-

教 諭			助 教 諭			養 護 教 諭			養 護 助 教 諭			栄 養 教 諭			講 師			市町村等
計	男	女	計	男	女	計	男	女	計	男	女	計	男	女	計	男	女	
4,075	2,352	1,723	18	8	10	230	1	229	10	-	10	32	4	28	313	165	148	平成24年度
4,081	2,358	1,723	13	7	6	229	1	228	16	-	16	32	4	28	288	149	139	平成25年度
37	30	7	-	-	-	3	-	3	-	-	-	-	-	-	-	-	-	国 立
4,012	2,309	1,703	13	7	6	226	1	225	16	-	16	32	4	28	280	144	136	公 立
32	19	13	-	-	-	-	-	-	-	-	-	-	-	-	8	5	3	私 立
1,242	687	555	4	2	2	58	-	58	5	-	5	3	-	3	86	48	38	新潟市
124	68	56	-	-	-	8	-	8	-	-	-	1	-	1	6	2	4	北 区
216	113	103	-	-	-	8	-	8	-	-	-	-	-	-	19	13	6	東 区
247	153	94	3	2	1	10	-	10	1	-	1	2	-	2	15	10	5	中央区
129	72	57	-	-	-	6	-	6	-	-	-	-	-	-	5	2	3	江南区
121	59	62	-	-	-	6	-	6	-	-	-	-	-	-	7	4	3	秋葉区
79	43	36	-	-	-	6	-	6	1	-	1	-	-	-	9	4	5	南区
227	123	104	1	-	1	8	-	8	2	-	2	-	-	-	19	11	8	西区
99	56	43	-	-	-	6	-	6	1	-	1	-	-	-	6	2	4	西蒲区
496	278	218	3	3	-	27	1	26	2	-	2	6	-	6	35	20	15	長岡市
189	107	82	-	-	-	9	-	9	-	-	-	-	-	-	10	7	3	三条市
161	91	70	-	-	-	12	-	12	1	-	1	2	1	1	24	12	12	柏崎市
183	104	79	2	1	1	10	-	10	-	-	-	1	-	1	8	3	5	新発田市
67	41	26	-	-	-	5	-	5	1	-	1	1	1	-	9	1	8	小千谷市
59	38	21	-	-	-	5	-	5	-	-	-	1	1	-	2	1	1	加茂市
113	69	44	-	-	-	9	-	9	1	-	1	2	-	2	14	9	5	十日町市
78	46	32	-	-	-	4	-	4	-	-	-	-	-	-	1	1	-	見附市
116	69	47	1	-	1	8	-	8	-	-	-	-	-	-	10	6	4	村上市
134	78	56	-	-	-	5	-	5	-	-	-	-	-	-	7	5	2	燕市
76	42	34	-	-	-	5	-	5	-	-	-	1	1	-	5	1	4	糸魚川市
61	33	28	-	-	-	3	-	3	1	-	1	1	-	1	11	5	6	妙高市
91	50	41	1	1	-	5	-	5	-	-	-	-	-	-	7	4	3	五泉市
407	246	161	-	-	-	23	-	23	-	-	-	7	-	7	16	7	9	上越市
88	56	32	-	-	-	4	-	4	2	-	2	1	-	1	5	1	4	阿賀野市
122	79	43	-	-	-	11	-	11	-	-	-	2	-	2	6	4	2	佐渡市
79	48	31	1	-	1	6	-	6	1	-	1	-	-	-	7	3	4	魚沼市
99	59	40	-	-	-	6	-	6	-	-	-	1	-	1	12	6	6	南魚沼市
60	37	23	-	-	-	4	-	4	-	-	-	-	-	-	8	3	5	胎内市
34	22	12	-	-	-	1	-	1	1	-	1	-	-	-	-	-	-	聖籠町
16	11	5	-	-	-	1	-	1	-	-	-	-	-	-	-	-	-	弥彦村
21	13	8	-	-	-	1	-	1	-	-	-	1	-	1	-	-	-	田上町
26	17	9	-	-	-	2	-	2	-	-	-	-	-	-	2	1	1	阿賀町
8	4	4	-	-	-	1	-	1	1	-	1	-	-	-	-	-	-	出雲崎町
13	9	4	1	-	1	1	-	1	-	-	-	1	-	1	1	-	1	湯沢町
14	8	6	-	-	-	1	-	1	-	-	-	1	-	1	1	-	1	津南町
10	4	6	-	-	-	1	-	1	-	-	-	-	-	-	1	1	-	刈羽村
14	9	5	-	-	-	1	-	1	-	-	-	-	-	-	-	-	-	関川村
4	3	1	-	-	-	-	-	-	-	-	-	-	-	-	-	-	-	粟島浦村

－中学校－

第10表 職名別職員数(本務者)

市町村等	合 計			負担法による者(公立のみ)						そ の 他 の 者					
				事務職員			学校栄養職員			第9表以外の教員 (市町村立のみ)			事務職員		
	計	男	女	計	男	女	計	男	女	計	男	女	計	男	女
平成24年度	818	312	506	268	63	205	40	3	37	23	15	8	1	1	-
平成25年度	814	323	491	270	69	201	36	3	33	18	13	5	1	1	-
国 立	2	1	1	-	-	-	-	-	-	-	-	-	1	1	-
公 立	812	322	490	270	69	201	36	3	33	18	13	5	-	-	-
私 立	-	-	-	-	-	-
新潟市	161	73	88	85	19	66	4	-	4	-	-	-	-	-	-
北区	26	11	15	11	4	7	2	-	2	-	-	-	-	-	-
東区	25	13	12	16	4	12	-	-	-	-	-	-	-	-	-
中央区	27	9	18	11	-	11	-	-	-	-	-	-	-	-	-
江南区	22	9	13	9	1	8	1	-	1	-	-	-	-	-	-
秋葉区	14	9	5	9	5	4	1	-	1	-	-	-	-	-	-
南区	12	5	7	8	1	7	-	-	-	-	-	-	-	-	-
西区	23	12	11	14	4	10	-	-	-	-	-	-	-	-	-
西蒲区	12	5	7	7	-	7	-	-	-	-	-	-	-	-	-
長岡市	102	40	62	28	12	16	7	-	7	-	-	-	-	-	-
三条市	42	21	21	11	3	8	-	-	-	12	9	3	-	-	-
柏崎市	17	4	13	13	3	10	4	1	3	-	-	-	-	-	-
新発田市	42	13	29	10	2	8	2	-	2	-	-	-	-	-	-
小千谷市	13	9	4	5	2	3	-	-	-	-	-	-	-	-	-
加茂市	15	8	7	5	3	2	-	-	-	-	-	-	-	-	-
十日町市	44	19	25	10	5	5	1	-	1	-	-	-	-	-	-
見附市	11	6	5	4	-	4	1	-	1	-	-	-	-	-	-
村上市	22	8	14	9	1	8	2	-	2	-	-	-	-	-	-
燕市	22	9	13	7	1	6	-	-	-	-	-	-	-	-	-
糸魚川市	20	6	14	4	-	4	-	-	-	-	-	-	-	-	-
妙高市	21	4	17	4	-	4	1	-	1	-	-	-	-	-	-
五泉市	20	8	12	6	2	4	1	-	1	-	-	-	-	-	-
上越市	78	28	50	26	3	23	5	-	5	-	-	-	1	1	-
阿賀野市	8	4	4	4	-	4	-	-	-	-	-	-	-	-	-
佐渡市	41	7	34	10	2	8	3	-	3	-	-	-	-	-	-
魚沼市	32	11	21	7	2	5	1	1	-	-	-	-	-	-	-
南魚沼市	16	14	2	7	5	2	-	-	-	-	-	-	-	-	-
胎内市	14	7	7	4	-	4	1	-	1	-	-	-	-	-	-
聖籠町	17	4	13	1	-	1	-	-	-	-	-	-	-	-	-
弥彦村	11	4	7	1	1	-	-	-	-	4	2	2	-	-	-
田上町	2	2	-	1	1	-	-	-	-	-	-	-	-	-	-
阿賀町	8	4	4	3	1	2	1	1	-	-	-	-	-	-	-
出雲崎町	10	2	8	1	-	1	2	-	2	-	-	-	-	-	-
湯沢町	6	2	4	1	-	1	-	-	-	-	-	-	-	-	-
津南町	4	2	2	1	1	-	-	-	-	-	-	-	-	-	-
刈羽村	5	2	3	1	-	1	-	-	-	2	2	-	-	-	-
関川村	9	1	8	1	-	1	-	-	-	-	-	-	-	-	-
粟島浦村	1	1	-	-	-	-	-	-	-	-	-	-	-	-	-

*「第9表以外の教員」とは、教員として発令されているが、関係諸法令に定める条件を満たさず市町村費により給与が支給されている者をいう。

その他の者																		市町村等
学校図書館事務員			養護職員 (看護師等)			学校栄養職員			学校給食調理従事員			用務員			警備員・その他			
計	男	女	計	男	女	計	男	女	計	男	女	計	男	女	計	男	女	
6	1	5	3	-	3	4	-	4	154	10	144	221	202	19	98	17	81	平成24年度
6	-	6	4	1	3	6	1	5	147	13	134	222	207	15	104	15	89	平成25年度
-	-	-	-	-	-	1	-	1	-	-	-	-	-	-	-	-	-	国立
6	-	6	4	1	3	5	1	4	147	13	134	222	207	15	104	15	89	公立
-	-	-	-	-	-	-	-	-	-	-	-	-	-	-	-	-	-	私立
2	-	2	-	-	-	1	-	1	16	2	14	53	52	1	-	-	-	新潟市
-	-	-	-	-	-	-	-	-	6	-	6	7	7	-	-	-	-	北区
-	-	-	-	-	-	-	-	-	-	-	-	9	9	-	-	-	-	東区
1	-	1	-	-	-	-	-	-	5	-	5	10	9	1	-	-	-	中央区
-	-	-	-	-	-	1	-	1	5	2	3	6	6	-	-	-	-	江南区
-	-	-	-	-	-	-	-	-	-	-	-	4	4	-	-	-	-	秋葉区
-	-	-	-	-	-	-	-	-	-	-	-	4	4	-	-	-	-	南区
1	-	1	-	-	-	-	-	-	-	-	-	8	8	-	-	-	-	西区
-	-	-	-	-	-	-	-	-	-	-	-	5	5	-	-	-	-	西蒲区
-	-	-	-	-	-	-	-	-	24	1	23	24	24	-	19	3	16	長岡市
-	-	-	-	-	-	-	-	-	-	-	-	9	9	-	10	-	10	三条市
-	-	-	-	-	-	-	-	-	-	-	-	-	-	-	-	-	-	柏崎市
-	-	-	4	1	3	-	-	-	9	-	9	10	10	-	7	-	7	新発田市
-	-	-	-	-	-	-	-	-	3	2	1	5	5	-	-	-	-	小千谷市
-	-	-	-	-	-	-	-	-	-	-	-	5	5	-	5	-	5	加茂市
-	-	-	-	-	-	-	-	-	13	-	13	10	10	-	10	4	6	十日町市
-	-	-	-	-	-	-	-	-	2	2	-	4	4	-	-	-	-	見附市
-	-	-	-	-	-	-	-	-	2	-	2	9	7	2	-	-	-	村上市
-	-	-	-	-	-	-	-	-	-	-	-	9	7	2	6	1	5	燕市
-	-	-	-	-	-	-	-	-	7	-	7	5	5	-	4	1	3	糸魚川市
1	-	1	-	-	-	-	-	-	11	-	11	4	4	-	-	-	-	妙高市
-	-	-	-	-	-	-	-	-	6	1	5	5	5	-	2	-	2	五泉市
-	-	-	-	-	-	3	1	2	20	2	18	22	21	1	1	-	1	上越市
-	-	-	-	-	-	-	-	-	-	-	-	4	4	-	-	-	-	阿賀野市
-	-	-	-	-	-	1	-	1	13	-	13	14	5	9	-	-	-	佐渡市
2	-	2	-	-	-	1	-	1	9	1	8	6	6	-	6	1	5	魚沼市
-	-	-	-	-	-	-	-	-	-	-	-	9	9	-	-	-	-	南魚沼市
-	-	-	-	-	-	-	-	-	3	1	2	5	5	-	1	1	-	胎内市
1	-	1	-	-	-	-	-	-	-	-	-	1	1	-	14	3	11	聖籠町
-	-	-	-	-	-	-	-	-	2	-	2	1	1	-	3	-	3	弥彦村
-	-	-	-	-	-	-	-	-	-	-	-	1	1	-	-	-	-	田上町
-	-	-	-	-	-	-	-	-	-	-	-	2	2	-	2	-	2	阿賀町
-	-	-	-	-	-	-	-	-	3	1	2	1	1	-	3	-	3	出雲崎町
-	-	-	-	-	-	-	-	-	-	-	-	1	1	-	4	1	3	湯沢町
-	-	-	-	-	-	-	-	-	-	-	-	1	1	-	2	-	2	津南町
-	-	-	-	-	-	-	-	-	-	-	-	-	-	-	2	-	2	刈羽村
-	-	-	-	-	-	-	-	-	4	-	4	1	1	-	3	-	3	関川村
-	-	-	-	-	-	-	-	-	-	-	-	1	1	-	-	-	-	粟島浦村

－中学校－

第11表 理由別長期欠席者数(この表には、中等教育学校前期課程の長期欠席者を含んでいない。)

市町村等	計		病気		経済的理由		不登校		その他		(参考) 前年度の 生徒数
	生徒数 に占める 割合(%)	生徒数 に占める 割合(%)	生徒数 に占める 割合(%)	生徒数 に占める 割合(%)	生徒数 に占める 割合(%)	生徒数 に占める 割合(%)	生徒数 に占める 割合(%)	生徒数 に占める 割合(%)			
平成23年度間	1,861	2.83	126	0.19	-	-	1,715	2.61	20	0.03	65,663
平成24年度間	1,830	2.84	160	0.25	1	0.00	1,641	2.55	28	0.04	64,445
国立	8	0.75	4	0.37	-	-	4	0.37	-	-	1,072
公立	1,811	2.89	156	0.25	1	0.00	1,626	2.59	28	0.04	62,681
私立	11	1.59	-	-	-	-	11	1.59	-	-	692
新潟市	599	2.73	46	0.21	-	-	543	2.48	10	0.05	21,932
北区	68	3.19	6	0.28	-	-	62	2.91	-	-	2,130
東区	121	3.13	12	0.31	-	-	104	2.69	5	0.13	3,871
中央区	99	2.19	9	0.20	-	-	85	1.88	5	0.11	4,524
江南区	65	3.06	4	0.19	-	-	61	2.88	-	-	2,121
秋葉区	57	2.70	7	0.33	-	-	50	2.37	-	-	2,113
南区	29	2.27	-	-	-	-	29	2.27	-	-	1,275
西区	109	2.62	5	0.12	-	-	104	2.50	-	-	4,168
西蒲区	51	2.95	3	0.17	-	-	48	2.77	-	-	1,730
長岡市	200	2.46	18	0.22	-	-	178	2.19	4	0.05	8,124
三条市	81	2.76	4	0.14	-	-	77	2.62	-	-	2,938
柏崎市	68	3.04	3	0.13	-	-	65	2.90	-	-	2,240
新発田市	69	2.51	19	0.69	1	0.04	48	1.75	1	0.04	2,745
小千谷市	28	2.55	3	0.27	-	-	24	2.18	1	0.09	1,100
加茂市	28	3.41	4	0.49	-	-	24	2.92	-	-	822
十日町市	60	4.08	11	0.75	-	-	48	3.26	1	0.07	1,472
見附市	34	2.99	11	0.97	-	-	20	1.76	3	0.26	1,138
村上市	73	4.29	8	0.47	-	-	62	3.65	3	0.18	1,700
燕市	62	2.79	-	-	-	-	61	2.74	1	0.04	2,223
糸魚川市	24	2.11	1	0.09	-	-	23	2.02	-	-	1,138
妙高市	20	2.00	3	0.30	-	-	17	1.70	-	-	1,000
五泉市	48	3.25	1	0.07	-	-	47	3.19	-	-	1,475
上越市	123	2.13	9	0.16	-	-	114	1.98	-	-	5,764
阿賀野市	51	3.87	-	-	-	-	50	3.79	1	0.08	1,319
佐渡市	52	3.88	4	0.30	-	-	47	3.51	1	0.07	1,339
魚沼市	42	3.52	3	0.25	-	-	38	3.18	1	0.08	1,194
南魚沼市	71	3.99	1	0.06	-	-	70	3.94	-	-	1,778
胎内市	20	2.38	4	0.48	-	-	16	1.91	-	-	839
聖籠町	9	2.01	-	-	-	-	9	2.01	-	-	447
弥彦村	9	3.78	-	-	-	-	9	3.78	-	-	238
田上町	13	3.79	-	-	-	-	13	3.79	-	-	343
阿賀町	13	4.18	4	1.29	-	-	9	2.89	-	-	311
出雲崎町	3	2.97	1	0.99	-	-	2	1.98	-	-	101
湯沢町	12	5.48	-	-	-	-	11	5.02	1	0.46	219
津南町	8	3.65	-	-	-	-	8	3.65	-	-	219
刈羽村	1	0.83	-	-	-	-	1	0.83	-	-	121
関川村	8	5.03	2	1.26	-	-	6	3.77	-	-	159
粟島浦村	1	14.29	-	-	-	-	1	14.29	-	-	7

*「長期欠席者」とは、前年度間(平成24年4月1日から平成25年3月31日までの1年間)に連続又は断続して30日以上欠席した者をいう。

(参考) 中等教育学校前期課程の理由別長期欠席者数

	計		病気		経済的理由		不登校		その他		(参考) 前年度の 生徒数
	生徒数 に占める 割合(%)	生徒数 に占める 割合(%)	生徒数 に占める 割合(%)	生徒数 に占める 割合(%)	生徒数 に占める 割合(%)	生徒数 に占める 割合(%)	生徒数 に占める 割合(%)	生徒数 に占める 割合(%)			
平成23年度間	18	0.94	1	0.05	-	-	15	0.78	2	0.10	1,912
平成24年度間	21	1.09	8	0.42	-	-	13	0.68	-	-	1,919

— 高等学校 —
第12表 学校数

区 分	合 計			単 独 校																	
				計			普通		農業		工業		商業		水産		その他		総合 学科		
	計	公立	私立	計	公立	私立	公立	私立	公立	私立	公立	私立	公立	私立	公立	私立	公立	私立	公立	私立	
平成 21 年度	108	93	15	90	78	12	51	12	4	-	7	-	3	-	1	-	2	-	10	-	
平成 22 年度	107	92	15	89	77	12	51	12	4	-	7	-	3	-	1	-	1	-	10	-	
平成 23 年度	107	92	15	90	78	12	52	12	4	-	7	-	3	-	1	-	1	-	10	-	
平成 24 年度	106	91	15	90	77	13	51	13	4	-	7	-	3	-	1	-	1	-	10	-	
平成 25 年度	103	88	15	88	75	13	49	13	4	-	6	-	4	-	1	-	1	-	10	-	
計	全 日 制	94	79	15	79	66	13	40	13	4	-	6	-	4	-	1	-	1	-	10	-
	定 時 制	8	8	-	8	8	-	8	-	-	-	-	-	-	-	-	-	-	-	-	-
	併 置 校	1	1	-	1	1	-	1	-	-	-	-	-	-	-	-	-	-	-	-	-
本 校	全 日 制	93	78	15	78	65	13	39	13	4	-	6	-	4	-	1	-	1	-	10	-
	定 時 制	7	7	-	7	7	-	7	-	-	-	-	-	-	-	-	-	-	-	-	-
	併 置 校	1	1	-	1	1	-	1	-	-	-	-	-	-	-	-	-	-	-	-	-
分 校	全 日 制	1	1	-	1	1	-	1	-	-	-	-	-	-	-	-	-	-	-	-	-
	定 時 制	1	1	-	1	1	-	1	-	-	-	-	-	-	-	-	-	-	-	-	-
	併 置 校	-	-	-	-	-	-	-	-	-	-	-	-	-	-	-	-	-	-	-	-
対前年度増減数	△3	△3	-	△2	△2	-	△2	-	-	-	-	△1	-	1	-	-	-	-	-	-	-

第12表 学校数(つづき)

区 分	総 合 校									
	計			普通と 職業1		普通と 職業2 以上		職業のみ 2以上		
	計	公立	私立	公立	私立	公立	私立	公立	私立	
平成 21 年度	18	15	3	10	3	2	-	3	-	
平成 22 年度	18	15	3	10	3	2	-	3	-	
平成 23 年度	17	14	3	9	3	2	-	3	-	
平成 24 年度	16	14	2	9	2	2	-	3	-	
平成 25 年度	15	13	2	9	2	2	-	2	-	
計	全 日 制	15	13	2	9	2	2	-	2	-
	定 時 制	-	-	-	-	-	-	-	-	-
	併 置 校	-	-	-	-	-	-	-	-	-
本 校	全 日 制	15	13	2	9	2	2	-	2	-
	定 時 制	-	-	-	-	-	-	-	-	-
	併 置 校	-	-	-	-	-	-	-	-	-
分 校	全 日 制	-	-	-	-	-	-	-	-	-
	定 時 制	-	-	-	-	-	-	-	-	-
	併 置 校	-	-	-	-	-	-	-	-	-
対前年度増減数	△1	△1	-	-	-	-	-	△1	-	

第13表 学科別生徒数(本科)

区 分	合 計			全 日 制											
				計			普 通			農 業			工 業		
	計	男	女	計	男	女	計	男	女	計	男	女	計	男	女
平成 21 年度	66,653	33,766	32,887	64,052	32,408	31,644	45,088	22,398	22,690	2,212	1,027	1,185	4,673	4,273	400
平成 22 年度	66,089	33,601	32,488	63,467	32,205	31,262	44,740	22,261	22,479	2,227	992	1,235	4,638	4,255	383
平成 23 年度	64,911	32,928	31,983	62,336	31,511	30,825	43,772	21,688	22,084	2,235	978	1,257	4,598	4,192	406
平成 24 年度	63,600	32,273	31,327	61,197	30,912	30,285	42,870	21,163	21,707	2,252	948	1,304	4,577	4,165	412
平成 25 年度	61,664	31,195	30,469	59,394	29,886	29,508	41,507	20,352	21,155	2,232	936	1,296	4,524	4,085	439
国 立	-	-	-	-	-	-	-	-	-	-	-	-	-	-	-
公 立	49,473	24,438	25,035	47,203	23,129	24,074	29,468	13,609	15,859	2,232	936	1,296	4,524	4,085	439
私 立	12,191	6,757	5,434	12,191	6,757	5,434	12,039	6,743	5,296	-	-	-	-	-	-
対前年度増減数	△1,936	△1,078	△858	△1,803	△1,026	△777	△1,363	△811	△552	△20	△12	△8	△53	△80	27

第13表 学科別生徒数(本科)(つづき)

区 分	全 日 制														
	商 業			水 産			家 庭			看 護			福 祉		
	計	男	女	計	男	女	計	男	女	計	男	女	計	男	女
平成 21 年度	3,451	1,170	2,281	258	192	66	749	69	680	91	5	86	98	18	80
平成 22 年度	3,435	1,175	2,260	266	211	55	631	53	578	82	6	76	110	17	93
平成 23 年度	3,419	1,126	2,293	244	190	54	599	36	563	86	3	83	108	17	91
平成 24 年度	3,489	1,202	2,287	253	204	49	538	27	511	98	7	91	109	19	90
平成 25 年度	3,499	1,249	2,250	215	171	44	500	12	488	113	8	105	111	30	81
国 立	-	-	-	-	-	-	-	-	-	-	-	-	-	-	-
公 立	3,499	1,249	2,250	215	171	44	461	6	455	-	-	-	111	30	81
私 立	-	-	-	-	-	-	39	6	33	113	8	105	-	-	-
対前年度増減数	10	47	△37	△38	△33	△5	△38	△15	△23	15	1	14	2	11	△9

第13表 学科別生徒数(本科)(つづき)

区 分	全 日 制						定 時 制					
	そ の 他			総 合 学 科			計			普 通		
	計	男	女	計	男	女	計	男	女	計	男	女
平成 21 年度	1,846	859	987	5,586	2,397	3,189	2,601	1,358	1,243	2,601	1,358	1,243
平成 22 年度	1,762	847	915	5,576	2,388	3,188	2,622	1,396	1,226	2,622	1,396	1,226
平成 23 年度	1,712	875	837	5,563	2,406	3,157	2,575	1,417	1,158	2,575	1,417	1,158
平成 24 年度	1,686	862	824	5,325	2,315	3,010	2,403	1,361	1,042	2,403	1,361	1,042
平成 25 年度	1,663	846	817	5,030	2,197	2,833	2,270	1,309	961	2,270	1,309	961
国 立	-	-	-	-	-	-	-	-	-	-	-	-
公 立	1,663	846	817	5,030	2,197	2,833	2,270	1,309	961	2,270	1,309	961
私 立	-	-	-	-	-	-	-	-	-	-	-	-
対前年度増減数	△23	△16	△7	△295	△118	△177	△133	△52	△81	△133	△52	△81

— 高等学校 —

第14表 小学科別生徒数及び入学状況(本科)

区 分	小 学 科 数						生 徒 数					
	合 計			公 立		私 立	合 計			公 立		私 立
	計	全日制	定時制	全日制	定時制	全日制	計	全日制	定時制	全日制	定時制	全日制
合 計	163	154	9	137	9	17	61,664	59,394	2,270	47,203	2,270	12,191
普 通 科	76	67	9	52	9	15	43,777	41,507	2,270	29,468	2,270	12,039
農業に関する学科	14	14	-	14	-	-	2,232	2,232	-	2,232	-	-
農業	3	3	-	3	-	-	709	709	-	709	-	-
農業土木	1	1	-	1	-	-	109	109	-	109	-	-
造園	2	2	-	2	-	-	344	344	-	344	-	-
食品科学	4	4	-	4	-	-	436	436	-	436	-	-
農業経済	1	1	-	1	-	-	77	77	-	77	-	-
生物工学	1	1	-	1	-	-	81	81	-	81	-	-
その他	2	2	-	2	-	-	476	476	-	476	-	-
工業に関する学科	34	34	-	34	-	-	4,524	4,524	-	4,524	-	-
機械	8	8	-	8	-	-	1,104	1,104	-	1,104	-	-
電気	4	4	-	4	-	-	649	649	-	649	-	-
電子	1	1	-	1	-	-	110	110	-	110	-	-
情報技術	3	3	-	3	-	-	323	323	-	323	-	-
建築	5	5	-	5	-	-	645	645	-	645	-	-
土木	3	3	-	3	-	-	326	326	-	326	-	-
化学工業	3	3	-	3	-	-	321	321	-	321	-	-
電子機械	5	5	-	5	-	-	737	737	-	737	-	-
繊維	1	1	-	1	-	-	112	112	-	112	-	-
その他	1	1	-	1	-	-	197	197	-	197	-	-
商業に関する学科	9	9	-	9	-	-	3,499	3,499	-	3,499	-	-
商業	6	6	-	6	-	-	3,016	3,016	-	3,016	-	-
情報処理	3	3	-	3	-	-	483	483	-	483	-	-
水産に関する学科	3	3	-	3	-	-	215	215	-	215	-	-
海洋漁業	1	1	-	1	-	-	86	86	-	86	-	-
水産食品	1	1	-	1	-	-	54	54	-	54	-	-
その他	1	1	-	1	-	-	75	75	-	75	-	-
家庭に関する学科	5	5	-	4	-	1	500	500	-	461	-	39
家政	3	3	-	3	-	-	341	341	-	341	-	-
被服	-	-	-	-	-	-	-	-	-	-	-	-
食物	2	2	-	1	-	1	159	159	-	120	-	39
看護に関する学科	1	1	-	-	-	1	113	113	-	-	-	113
看護	1	1	-	-	-	1	113	113	-	-	-	113
福祉に関する学科	1	1	-	1	-	-	111	111	-	111	-	-
福祉	1	1	-	1	-	-	111	111	-	111	-	-
その他の学科	10	10	-	10	-	-	1,663	1,663	-	1,663	-	-
理数	4	4	-	4	-	-	711	711	-	711	-	-
音楽・美術	1	1	-	1	-	-	84	84	-	84	-	-
体育	1	1	-	1	-	-	52	52	-	52	-	-
その他	4	4	-	4	-	-	816	816	-	816	-	-
総合学科	10	10	-	10	-	-	5,030	5,030	-	5,030	-	-

入 学 状 況												区 分
入 学 志 願 者						入 学 者						
合 計			公 立		私 立	合 計			公 立		私 立	
計	全日制	定時制	全日制	定時制	全日制	計	全日制	定時制	全日制	定時制	全日制	
35,417	34,707	710	18,310	710	16,397	20,798	20,124	674	15,816	674	4,308	合 計
28,516	27,806	710	11,465	710	16,341	14,807	14,133	674	9,869	674	4,264	普 通 科
927	927	-	927	-	-	762	762	-	762	-	-	農 業 関 係 学 科
361	361	-	361	-	-	295	295	-	295	-	-	農 業
57	57	-	57	-	-	40	40	-	40	-	-	農 業 土 木
135	135	-	135	-	-	120	120	-	120	-	-	造 園
148	148	-	148	-	-	120	120	-	120	-	-	食 品 学 科
-	-	-	-	-	-	-	-	-	-	-	-	農 業 経 済
29	29	-	29	-	-	27	27	-	27	-	-	生 物 工 学
197	197	-	197	-	-	160	160	-	160	-	-	そ の 他
1,756	1,756	-	1,756	-	-	1,542	1,542	-	1,542	-	-	工 業 関 係 学 科
431	431	-	431	-	-	389	389	-	389	-	-	機 械
225	225	-	225	-	-	199	199	-	199	-	-	電 気
47	47	-	47	-	-	38	38	-	38	-	-	電 子
141	141	-	141	-	-	119	119	-	119	-	-	情 報 技 術
259	259	-	259	-	-	219	219	-	219	-	-	建 築
153	153	-	153	-	-	120	120	-	120	-	-	土 木
125	125	-	125	-	-	119	119	-	119	-	-	化 学 工 業
254	254	-	254	-	-	230	230	-	230	-	-	電 子 機 械
47	47	-	47	-	-	40	40	-	40	-	-	織 維
74	74	-	74	-	-	69	69	-	69	-	-	そ の 他
1,368	1,368	-	1,368	-	-	1,186	1,186	-	1,186	-	-	商 業 関 係 学 科
1,182	1,182	-	1,182	-	-	1,024	1,024	-	1,024	-	-	商 業
186	186	-	186	-	-	162	162	-	162	-	-	情 報 処 理
72	72	-	72	-	-	72	72	-	72	-	-	水 産 関 係 学 科
31	31	-	31	-	-	31	31	-	31	-	-	海 洋 漁 業
12	12	-	12	-	-	12	12	-	12	-	-	水 産 食 品
29	29	-	29	-	-	29	29	-	29	-	-	そ の 他
223	223	-	223	-	-	160	160	-	160	-	-	家 庭 関 係 学 科
162	162	-	162	-	-	120	120	-	120	-	-	家 政
-	-	-	-	-	-	-	-	-	-	-	-	被 服
61	61	-	61	-	-	40	40	-	40	-	-	食 物
56	56	-	-	-	56	44	44	-	-	-	44	看 護 関 係 学 科
56	56	-	-	-	56	44	44	-	-	-	44	看 護
39	39	-	39	-	-	39	39	-	39	-	-	福 祉 関 係 学 科
39	39	-	39	-	-	39	39	-	39	-	-	福 祉
628	628	-	628	-	-	567	567	-	567	-	-	そ の 他 の 学 科
274	274	-	274	-	-	241	241	-	241	-	-	理 数
33	33	-	33	-	-	33	33	-	33	-	-	音 楽 ・ 美 術
18	18	-	18	-	-	18	18	-	18	-	-	体 育
303	303	-	303	-	-	275	275	-	275	-	-	そ の 他
1,832	1,832	-	1,832	-	-	1,619	1,619	-	1,619	-	-	総 合 学 科

— 高等学校 —
第15表 学年別生徒数

市町村等	合 計			全 日 制								
				1 学 年			2 学 年			3 学 年		
	計	男	女	計	男	女	計	男	女	計	男	女
平成24年度	63,642	32,275	31,367	20,715	10,584	10,131	19,699	9,872	9,827	20,783	10,456	10,327
平成25年度	61,709	31,198	30,511	20,237	10,177	10,060	19,952	10,110	9,842	19,205	9,599	9,606
国 立	-	-	-	-	-	-	-	-	-	-	-	-
公 立	49,473	24,438	25,035	15,910	7,803	8,107	15,927	7,809	8,118	15,366	7,517	7,849
私 立	12,236	6,760	5,476	4,327	2,374	1,953	4,025	2,301	1,724	3,839	2,082	1,757
新潟市	23,333	11,948	11,385	7,796	3,933	3,863	7,620	3,962	3,658	7,230	3,662	3,568
北区	1,113	639	474	365	200	165	369	215	154	379	224	155
東区	1,659	807	852	593	288	305	551	292	259	515	227	288
中央区	11,283	5,156	6,127	3,655	1,637	2,018	3,709	1,706	2,003	3,433	1,551	1,882
江南区	2,138	1,048	1,090	775	368	407	673	340	333	690	340	350
秋葉区	1,892	1,201	691	653	413	240	641	406	235	598	382	216
南区	282	165	117	109	71	38	80	42	38	93	52	41
西区	3,127	2,049	1,078	1,043	683	360	976	653	323	907	584	323
西蒲区	1,839	883	956	603	273	330	621	308	313	615	302	313
長岡市	7,381	3,752	3,629	2,387	1,225	1,162	2,370	1,220	1,150	2,213	1,088	1,125
三条市	2,868	1,530	1,338	959	527	432	980	517	463	929	486	443
柏崎市	2,494	1,313	1,181	831	440	391	834	460	374	829	413	416
新発田市	4,275	2,161	2,114	1,364	701	663	1,371	688	683	1,408	695	713
小千谷市	1,262	535	727	444	182	262	434	177	257	384	176	208
加茂市	1,720	741	979	582	248	334	563	258	305	530	232	298
十日町市	2,016	1,012	1,004	643	305	338	634	333	301	637	315	322
見附市	470	151	319	160	58	102	152	43	109	158	50	108
村上市	1,440	729	711	392	175	217	402	185	217	423	216	207
燕市	854	398	456	268	129	139	296	138	158	290	131	159
糸魚川市	1,248	703	545	418	234	184	411	224	187	419	245	174
妙高市	474	213	261	160	76	84	158	72	86	156	65	91
五泉市	966	468	498	318	158	160	329	162	167	319	148	171
上越市	5,393	2,715	2,678	1,790	899	891	1,708	830	878	1,633	830	803
阿賀野市	349	162	187	120	65	55	114	51	63	115	46	69
佐渡市	1,279	643	636	420	197	223	441	226	215	418	220	198
魚沼市	870	474	396	200	105	95	198	99	99	188	106	82
南魚沼市	2,126	1,056	1,070	745	379	366	705	346	359	676	331	345
胎内市	554	313	241	199	120	79	172	84	88	183	109	74
聖籠町	-	-	-	-	-	-	-	-	-	-	-	-
弥彦村	-	-	-	-	-	-	-	-	-	-	-	-
田上町	-	-	-	-	-	-	-	-	-	-	-	-
阿賀町	168	91	77	41	21	20	60	35	25	67	35	32
出雲崎町	169	90	79	-	-	-	-	-	-	-	-	-
湯沢町	-	-	-	-	-	-	-	-	-	-	-	-
津南町	-	-	-	-	-	-	-	-	-	-	-	-
刈羽村	-	-	-	-	-	-	-	-	-	-	-	-
関川村	-	-	-	-	-	-	-	-	-	-	-	-
粟島浦村	-	-	-	-	-	-	-	-	-	-	-	-

全日制			定 時 制												市町村等
専攻科			1 学 年			2 学 年			3 学 年			4 学 年			
計	男	女	計	男	女	計	男	女	計	男	女	計	男	女	
42	2	40	733	411	322	723	425	298	661	359	302	286	166	120	平成24年度
45	3	42	692	401	291	677	390	287	640	376	264	261	142	119	平成25年度
-	-	-	-	-	-	-	-	-	-	-	-	-	-	-	国 立
-	-	-	692	401	291	677	390	287	640	376	264	261	142	119	公 立
45	3	42	-	-	-	-	-	-	-	-	-	-	-	-	私 立
-	-	-	196	117	79	219	123	96	181	101	80	91	50	41	新潟市
-	-	-	-	-	-	-	-	-	-	-	-	-	-	-	北 区
-	-	-	-	-	-	-	-	-	-	-	-	-	-	-	東 区
-	-	-	140	78	62	160	90	70	121	63	58	65	31	34	中央区
-	-	-	-	-	-	-	-	-	-	-	-	-	-	-	江南区
-	-	-	-	-	-	-	-	-	-	-	-	-	-	-	秋葉区
-	-	-	-	-	-	-	-	-	-	-	-	-	-	-	南 区
-	-	-	56	39	17	59	33	26	60	38	22	26	19	7	西 区
-	-	-	-	-	-	-	-	-	-	-	-	-	-	-	西蒲区
-	-	-	131	58	73	112	63	49	110	67	43	58	31	27	長岡市
-	-	-	-	-	-	-	-	-	-	-	-	-	-	-	三条市
-	-	-	-	-	-	-	-	-	-	-	-	-	-	-	柏崎市
-	-	-	39	24	15	35	23	12	27	16	11	31	14	17	新発田市
-	-	-	-	-	-	-	-	-	-	-	-	-	-	-	小千谷市
45	3	42	-	-	-	-	-	-	-	-	-	-	-	-	加茂市
-	-	-	20	10	10	26	16	10	31	20	11	25	13	12	十日町市
-	-	-	-	-	-	-	-	-	-	-	-	-	-	-	見附市
-	-	-	70	49	21	60	40	20	76	52	24	17	12	5	村上市
-	-	-	-	-	-	-	-	-	-	-	-	-	-	-	燕 市
-	-	-	-	-	-	-	-	-	-	-	-	-	-	-	糸魚川市
-	-	-	-	-	-	-	-	-	-	-	-	-	-	-	妙高市
-	-	-	-	-	-	-	-	-	-	-	-	-	-	-	五泉市
-	-	-	77	51	26	73	39	34	77	45	32	35	21	14	上越市
-	-	-	-	-	-	-	-	-	-	-	-	-	-	-	阿賀野市
-	-	-	-	-	-	-	-	-	-	-	-	-	-	-	佐渡市
-	-	-	92	53	39	98	59	39	93	51	42	1	1	-	魚沼市
-	-	-	-	-	-	-	-	-	-	-	-	-	-	-	南魚沼市
-	-	-	-	-	-	-	-	-	-	-	-	-	-	-	胎内市
-	-	-	-	-	-	-	-	-	-	-	-	-	-	-	聖籠町
-	-	-	-	-	-	-	-	-	-	-	-	-	-	-	弥彦村
-	-	-	-	-	-	-	-	-	-	-	-	-	-	-	田上町
-	-	-	-	-	-	-	-	-	-	-	-	-	-	-	阿賀町
-	-	-	67	39	28	54	27	27	45	24	21	3	-	3	出雲崎町
-	-	-	-	-	-	-	-	-	-	-	-	-	-	-	湯沢町
-	-	-	-	-	-	-	-	-	-	-	-	-	-	-	津南町
-	-	-	-	-	-	-	-	-	-	-	-	-	-	-	刈羽村
-	-	-	-	-	-	-	-	-	-	-	-	-	-	-	関川村
-	-	-	-	-	-	-	-	-	-	-	-	-	-	-	粟島浦村

—高等学校—

第16表 職名別教員数(本務者)

市町村等	合 計			校 長			副 校 長			教 頭			主 幹 教 諭			指 導 教 諭		
	計	男	女	計	男	女	計	男	女	計	男	女	計	男	女	計	男	女
平成24年度	4,725	3,261	1,464	103	97	6	15	15	-	126	120	6	8	7	1	8	8	-
平成25年度	4,564	3,145	1,419	101	98	3	14	13	1	123	118	5	7	7	-	10	9	1
国 立	-	-	-	-	-	-	-	-	-	-	-	-	-	-	-	-	-	-
公 立	3,819	2,594	1,225	86	83	3	10	9	1	103	100	3	-	-	-	-	-	-
私 立	745	551	194	15	15	-	4	4	-	20	18	2	7	7	-	10	9	1
新潟市	1,592	1,095	497	29	27	2	9	9	-	38	35	3	3	3	-	9	8	1
北区	84	55	29	2	2	-	-	-	-	2	2	-	-	-	-	-	-	-
東区	106	63	43	2	2	-	-	-	-	3	3	-	-	-	-	-	-	-
中央区	730	505	225	11	10	1	6	6	-	16	14	2	3	3	-	9	8	1
江南区	132	95	37	2	2	-	1	1	-	2	2	-	-	-	-	-	-	-
秋葉区	134	97	37	3	3	-	-	-	-	4	3	1	-	-	-	-	-	-
南区	23	18	5	1	-	1	-	-	-	1	1	-	-	-	-	-	-	-
西区	246	174	72	5	5	-	2	2	-	6	6	-	-	-	-	-	-	-
西蒲区	137	88	49	3	3	-	-	-	-	4	4	-	-	-	-	-	-	-
長岡市	545	374	171	11	11	-	2	1	1	15	14	1	-	-	-	-	-	-
三条市	191	139	52	4	4	-	-	-	-	5	5	-	-	-	-	-	-	-
柏崎市	194	137	57	5	5	-	-	-	-	5	5	-	1	1	-	1	1	-
新発田市	297	216	81	6	6	-	1	1	-	8	7	1	-	-	-	-	-	-
小千谷市	90	65	25	2	2	-	-	-	-	2	2	-	-	-	-	-	-	-
加茂市	126	84	42	3	3	-	1	1	-	3	3	-	3	3	-	-	-	-
十日町市	154	106	48	4	4	-	-	-	-	7	7	-	-	-	-	-	-	-
見附市	32	22	10	1	1	-	-	-	-	1	1	-	-	-	-	-	-	-
村上市	127	80	47	3	2	1	-	-	-	3	3	-	-	-	-	-	-	-
燕市	66	41	25	2	2	-	-	-	-	2	2	-	-	-	-	-	-	-
糸魚川市	120	82	38	3	3	-	-	-	-	3	3	-	-	-	-	-	-	-
妙高市	44	28	16	1	1	-	-	-	-	1	1	-	-	-	-	-	-	-
五泉市	77	45	32	2	2	-	-	-	-	2	2	-	-	-	-	-	-	-
上越市	423	306	117	11	11	-	1	1	-	13	13	-	-	-	-	-	-	-
阿賀野市	31	15	16	1	1	-	-	-	-	1	1	-	-	-	-	-	-	-
佐渡市	123	84	39	4	4	-	-	-	-	4	4	-	-	-	-	-	-	-
魚沼市	71	42	29	2	2	-	-	-	-	2	2	-	-	-	-	-	-	-
南魚沼市	172	127	45	4	4	-	-	-	-	5	5	-	-	-	-	-	-	-
胎内市	40	26	14	1	1	-	-	-	-	1	1	-	-	-	-	-	-	-
聖籠町	-	-	-	-	-	-	-	-	-	-	-	-	-	-	-	-	-	-
弥彦村	-	-	-	-	-	-	-	-	-	-	-	-	-	-	-	-	-	-
田上町	-	-	-	-	-	-	-	-	-	-	-	-	-	-	-	-	-	-
阿賀町	23	16	7	1	1	-	-	-	-	1	1	-	-	-	-	-	-	-
出雲崎町	26	15	11	1	1	-	-	-	-	1	1	-	-	-	-	-	-	-
湯沢町	-	-	-	-	-	-	-	-	-	-	-	-	-	-	-	-	-	-
津南町	-	-	-	-	-	-	-	-	-	-	-	-	-	-	-	-	-	-
刈羽村	-	-	-	-	-	-	-	-	-	-	-	-	-	-	-	-	-	-
関川村	-	-	-	-	-	-	-	-	-	-	-	-	-	-	-	-	-	-
粟島浦村	-	-	-	-	-	-	-	-	-	-	-	-	-	-	-	-	-	-

教 諭			助 教 諭			養 護 教 諭			養 護 助 教 諭			栄 養 教 諭			講 師			市町村等
計	男	女	計	男	女	計	男	女	計	男	女	計	男	女	計	男	女	
3,890	2,745	1,145	7	3	4	101	-	101	51	-	51	-	-	-	416	266	150	平成24年度
3,805	2,676	1,129	9	3	6	101	-	101	47	-	47	-	-	-	347	221	126	平成25年度
-	-	-	-	-	-	-	-	-	-	-	-	-	-	-	-	-	-	国 立
3,266	2,263	1,003	-	-	-	87	-	87	46	-	46	-	-	-	221	139	82	公 立
539	413	126	9	3	6	14	-	14	1	-	1	-	-	-	126	82	44	私 立
1,317	920	397	1	1	-	28	-	28	17	-	17	-	-	-	141	92	49	新潟市
68	45	23	-	-	-	2	-	2	1	-	1	-	-	-	9	6	3	北 区
91	56	35	-	-	-	2	-	2	2	-	2	-	-	-	6	2	4	東 区
603	423	180	1	1	-	11	-	11	5	-	5	-	-	-	65	40	25	中央区
111	82	29	-	-	-	2	-	2	1	-	1	-	-	-	13	8	5	江南区
117	87	30	-	-	-	3	-	3	3	-	3	-	-	-	4	4	-	秋葉区
19	17	2	-	-	-	1	-	1	-	-	-	-	-	-	1	-	1	南区
192	136	56	-	-	-	4	-	4	2	-	2	-	-	-	35	25	10	西区
116	74	42	-	-	-	3	-	3	3	-	3	-	-	-	8	7	1	西蒲区
451	320	131	1	1	-	12	-	12	5	-	5	-	-	-	48	27	21	長岡市
167	122	45	-	-	-	4	-	4	2	-	2	-	-	-	9	8	1	三条市
158	114	44	-	-	-	5	-	5	2	-	2	-	-	-	17	11	6	柏崎市
257	188	69	-	-	-	6	-	6	4	-	4	-	-	-	15	14	1	新発田市
82	60	22	-	-	-	2	-	2	1	-	1	-	-	-	1	1	-	小千谷市
102	71	31	6	-	6	3	-	3	1	-	1	-	-	-	4	3	1	加茂市
127	89	38	-	-	-	4	-	4	1	-	1	-	-	-	11	6	5	十日町市
29	20	9	-	-	-	1	-	1	-	-	-	-	-	-	-	-	-	見附市
108	69	39	-	-	-	3	-	3	2	-	2	-	-	-	8	6	2	村上市
57	36	21	-	-	-	2	-	2	1	-	1	-	-	-	2	1	1	燕市
100	72	28	-	-	-	3	-	3	-	-	-	-	-	-	11	4	7	糸魚川市
37	23	14	-	-	-	1	-	1	-	-	-	-	-	-	4	3	1	妙高市
64	39	25	-	-	-	2	-	2	1	-	1	-	-	-	6	2	4	五泉市
353	257	96	1	1	-	11	-	11	4	-	4	-	-	-	29	23	6	上越市
22	11	11	-	-	-	1	-	1	1	-	1	-	-	-	5	2	3	阿賀野市
96	69	27	-	-	-	4	-	4	1	-	1	-	-	-	14	7	7	佐渡市
56	35	21	-	-	-	2	-	2	2	-	2	-	-	-	7	3	4	魚沼市
145	111	34	-	-	-	4	-	4	1	-	1	-	-	-	13	7	6	南魚沼市
35	24	11	-	-	-	1	-	1	1	-	1	-	-	-	1	-	1	胎内市
-	-	-	-	-	-	-	-	-	-	-	-	-	-	-	-	-	-	聖籠町
-	-	-	-	-	-	-	-	-	-	-	-	-	-	-	-	-	-	弥彦村
-	-	-	-	-	-	-	-	-	-	-	-	-	-	-	-	-	-	田上町
20	14	6	-	-	-	1	-	1	-	-	-	-	-	-	-	-	-	阿賀町
22	12	10	-	-	-	1	-	1	-	-	-	-	-	-	1	1	-	出雲崎町
-	-	-	-	-	-	-	-	-	-	-	-	-	-	-	-	-	-	湯沢町
-	-	-	-	-	-	-	-	-	-	-	-	-	-	-	-	-	-	津南町
-	-	-	-	-	-	-	-	-	-	-	-	-	-	-	-	-	-	刈羽村
-	-	-	-	-	-	-	-	-	-	-	-	-	-	-	-	-	-	関川村
-	-	-	-	-	-	-	-	-	-	-	-	-	-	-	-	-	-	粟島浦村

—高等学校—

第17表 職名別職員数(本務者)

市町村等	合 計			事 務 職 員									学校図書館事務員		
				計			主事・主事補等 (公立のみ)			その他					
	計	男	女	計	男	女	計	男	女	計	男	女	計	男	女
平成24年度	826	542	284	375	183	192	282	147	135	93	36	57	8	1	7
平成25年度	815	534	281	378	182	196	291	144	147	87	38	49	2	-	2
国 立	-	-	-	-	-	-	-	-	-	-	-	-
公 立	692	469	223	304	149	155	291	144	147	13	5	8	-	-	-
私 立	123	65	58	74	33	41	74	33	41	2	-	2
新潟市	257	141	116	128	52	76	82	34	48	46	18	28	2	-	2
北区	39	20	19	12	4	8	4	2	2	8	2	6	1	-	1
東区	11	3	8	7	1	6	7	1	6	-	-	-	-	-	-
中央区	92	52	40	48	26	22	30	18	12	18	8	10	1	-	1
江南区	20	7	13	16	4	12	4	-	4	12	4	8	-	-	-
秋葉区	27	19	8	10	4	6	10	4	6	-	-	-	-	-	-
南区	4	3	1	3	2	1	3	2	1	-	-	-	-	-	-
西区	40	23	17	19	6	13	12	2	10	7	4	3	-	-	-
西蒲区	24	14	10	13	5	8	12	5	7	1	-	1	-	-	-
長岡市	90	61	29	41	20	21	31	14	17	10	6	4	-	-	-
三条市	36	22	14	17	7	10	17	7	10	-	-	-	-	-	-
柏崎市	38	28	10	17	9	8	14	7	7	3	2	1	-	-	-
新発田市	60	48	12	23	14	9	19	12	7	4	2	2	-	-	-
小千谷市	14	8	6	7	2	5	7	2	5	-	-	-	-	-	-
加茂市	35	22	13	13	4	9	7	2	5	6	2	4	-	-	-
十日町市	27	21	6	14	9	5	14	9	5	-	-	-	-	-	-
見附市	7	3	4	4	1	3	3	1	2	1	-	1	-	-	-
村上市	22	17	5	10	6	4	8	5	3	2	1	1	-	-	-
燕市	12	4	8	7	-	7	6	-	6	1	-	1	-	-	-
糸魚川市	38	34	4	10	7	3	9	7	2	1	-	1	-	-	-
妙高市	5	1	4	3	-	3	3	-	3	-	-	-	-	-	-
五泉市	12	7	5	7	3	4	5	2	3	2	1	1	-	-	-
上越市	76	57	19	35	21	14	28	18	10	7	3	4	-	-	-
阿賀野市	4	3	1	2	2	-	2	2	-	-	-	-	-	-	-
佐渡市	25	18	7	10	8	2	10	8	2	-	-	-	-	-	-
魚沼市	12	9	3	6	4	2	4	3	1	2	1	1	-	-	-
南魚沼市	32	20	12	17	8	9	16	7	9	1	1	-	-	-	-
胎内市	6	4	2	4	2	2	3	1	2	1	1	-	-	-	-
聖籠町	-	-	-	-	-	-	-	-	-	-	-	-	-	-	-
弥彦村	-	-	-	-	-	-	-	-	-	-	-	-	-	-	-
田上町	-	-	-	-	-	-	-	-	-	-	-	-	-	-	-
阿賀町	3	3	-	1	1	-	1	1	-	-	-	-	-	-	-
出雲崎町	4	3	1	2	2	-	2	2	-	-	-	-	-	-	-
湯沢町	-	-	-	-	-	-	-	-	-	-	-	-	-	-	-
津南町	-	-	-	-	-	-	-	-	-	-	-	-	-	-	-
刈羽村	-	-	-	-	-	-	-	-	-	-	-	-	-	-	-
関川村	-	-	-	-	-	-	-	-	-	-	-	-	-	-	-
粟島浦村	-	-	-	-	-	-	-	-	-	-	-	-	-	-	-

技術職員			実習助手			養護職員 (看護師等)			用務員			警備員・その他			左記「主事・主事補等」 のうち学校図書館事務 に従事する者(再掲)			市町村等
計	男	女	計	男	女	計	男	女	計	男	女	計	男	女	計	男	女	
25	16	9	218	155	63	1	-	1	150	148	2	49	39	10	54	1	53	平成24年度
24	19	5	212	153	59	1	-	1	147	144	3	51	36	15	58	2	56	平成25年度
-	-	-	-	-	-	-	-	-	-	-	-	-	-	-	国立
15	15	-	212	153	59	1	-	1	133	130	3	27	22	5	58	2	56	公立
9	4	5	-	-	-	-	-	-	14	14	-	24	14	10	私立
11	6	5	49	30	19	1	-	1	37	36	1	29	17	12	17	2	15	新潟市
5	-	5	-	-	-	-	-	-	4	4	-	17	12	5	1	1	-	北区
-	-	-	2	-	2	-	-	-	2	2	-	-	-	-	2	-	2	東区
6	6	-	14	2	12	1	-	1	14	14	-	8	4	4	6	1	5	中央区
-	-	-	1	-	1	-	-	-	3	3	-	-	-	-	1	-	1	江南区
-	-	-	14	12	2	-	-	-	3	3	-	-	-	-	3	-	3	秋葉区
-	-	-	-	-	-	-	-	-	1	1	-	-	-	-	-	-	-	南区
-	-	-	12	11	1	-	-	-	6	6	-	3	-	3	2	-	2	西区
-	-	-	6	5	1	-	-	-	4	3	1	1	1	-	2	-	2	西蒲区
-	-	-	30	22	8	-	-	-	16	16	-	3	3	-	7	-	7	長岡市
-	-	-	12	8	4	-	-	-	7	7	-	-	-	-	4	-	4	三条市
-	-	-	14	12	2	-	-	-	7	7	-	-	-	-	4	-	4	柏崎市
-	-	-	23	20	3	-	-	-	10	10	-	4	4	-	3	-	3	新発田市
-	-	-	3	2	1	-	-	-	4	4	-	-	-	-	2	-	2	小千谷市
-	-	-	17	14	3	-	-	-	3	3	-	2	1	1	2	-	2	加茂市
1	1	-	5	4	1	-	-	-	6	6	-	1	1	-	2	-	2	十日町市
-	-	-	1	-	1	-	-	-	2	2	-	-	-	-	1	-	1	見附市
-	-	-	6	5	1	-	-	-	6	6	-	-	-	-	1	-	1	村上市
-	-	-	1	-	1	-	-	-	4	4	-	-	-	-	1	-	1	燕市
12	12	-	5	5	-	-	-	-	4	3	1	7	7	-	2	-	2	糸魚川市
-	-	-	1	-	1	-	-	-	1	1	-	-	-	-	1	-	1	妙高市
-	-	-	2	1	1	-	-	-	3	3	-	-	-	-	1	-	1	五泉市
-	-	-	23	20	3	-	-	-	15	14	1	3	2	1	5	-	5	上越市
-	-	-	1	-	1	-	-	-	1	1	-	-	-	-	-	-	-	阿賀野市
-	-	-	7	3	4	-	-	-	6	6	-	2	1	1	1	-	1	佐渡市
-	-	-	2	1	1	-	-	-	4	4	-	-	-	-	-	-	-	魚沼市
-	-	-	8	5	3	-	-	-	7	7	-	-	-	-	3	-	3	南魚沼市
-	-	-	-	-	-	-	-	-	2	2	-	-	-	-	1	-	1	胎内市
-	-	-	-	-	-	-	-	-	-	-	-	-	-	-	-	-	-	聖籠町
-	-	-	-	-	-	-	-	-	-	-	-	-	-	-	-	-	-	弥彦村
-	-	-	-	-	-	-	-	-	-	-	-	-	-	-	-	-	-	田上町
-	-	-	1	1	-	-	-	-	1	1	-	-	-	-	-	-	-	阿賀町
-	-	-	1	-	1	-	-	-	1	1	-	-	-	-	-	-	-	出雲崎町
-	-	-	-	-	-	-	-	-	-	-	-	-	-	-	-	-	-	湯沢町
-	-	-	-	-	-	-	-	-	-	-	-	-	-	-	-	-	-	津南町
-	-	-	-	-	-	-	-	-	-	-	-	-	-	-	-	-	-	刈羽村
-	-	-	-	-	-	-	-	-	-	-	-	-	-	-	-	-	-	関川村
-	-	-	-	-	-	-	-	-	-	-	-	-	-	-	-	-	-	粟島浦村

—中等教育学校—

第18表 学校数、学級数及び教職員数

区 分	学 校 数	学 級 数							
		合 計	前 期 課 程			後 期 課 程			
			計	1学年	2学年	3学年	計	全日制	定時制
平成 21 年度	7	58	40	16	13	11	18	18	-
平成 22 年度	7	71	46	17	16	13	25	25	-
平成 23 年度	7	81	49	17	16	16	32	32	-
平成 24 年度	7	89	49	17	16	16	40	40	-
平成 25 年度	7	93	48	16	16	16	45	45	-
国 立	-	-	-	-	-	-
公 立	7	93	48	16	16	16	45	45	-
私 立	-	-	-	-	-	-
対前年度増減数	-	4	△1	△1	-	-	5	5	-

* 後期課程の学級数は、公立本科のみの集計である。

第18表 学校数、学級数及び教職員数(つづき)

区 分	教員数(本務者)			職員数(本務者)		
	計	男	女	計	男	女
平成 21 年度	160	105	55	19	12	7
平成 22 年度	191	130	61	24	15	9
平成 23 年度	213	147	66	27	19	8
平成 24 年度	240	162	78	32	25	7
平成 25 年度	258	178	80	32	25	7
国 立	-	-	-	-	-	-
公 立	258	178	80	32	25	7
私 立	-	-	-	-	-	-
対前年度増減数	18	16	2	-	-	-

—中等教育学校—
第19表 学年別生徒数

区 分	合 計			前 期 課 程											
				計			1 学 年			2 学 年			3 学 年		
	計	男	女	計	男	女	計	男	女	計	男	女	計	男	女
平成 21 年度	2,268	919	1,349	1,585	647	938	629	262	367	527	199	328	429	186	243
平成 22 年度	2,731	1,088	1,643	1,800	701	1,099	649	240	409	628	262	366	523	199	324
平成 23 年度	3,099	1,236	1,863	1,912	749	1,163	641	249	392	645	238	407	626	262	364
平成 24 年度	3,382	1,334	2,048	1,919	727	1,192	636	241	395	638	248	390	645	238	407
平成 25 年度	3,544	1,376	2,168	1,882	731	1,151	612	244	368	634	240	394	636	247	389
国立	-	-	-	-	-	-	-	-	-	-	-	-	-	-	-
公立	3,544	1,376	2,168	1,882	731	1,151	612	244	368	634	240	394	636	247	389
私立	-	-	-	-	-	-	-	-	-	-	-	-	-	-	-
対前年度増減数	162	42	120	△37	4	△41	△24	3	△27	△4	△8	4	△9	9	△18

第19表 学年別生徒数(つづき)

区 分	後 期 課 程														
	計			全 日 制											
				計			1 学 年			2 学 年			3 学 年		
計	男	女	計	男	女	計	男	女	計	男	女	計	男	女	
平成 21 年度	683	272	411	683	272	411	308	127	181	224	82	142	151	63	88
平成 22 年度	931	387	544	931	387	544	415	183	232	301	124	177	215	80	135
平成 23 年度	1,187	487	700	1,187	487	700	496	189	307	399	177	222	292	121	171
平成 24 年度	1,463	607	856	1,463	607	856	591	252	339	476	179	297	396	176	220
平成 25 年度	1,662	645	1,017	1,662	645	1,017	618	227	391	578	243	335	466	175	291
国立	-	-	-	-	-	-	-	-	-	-	-	-	-	-	-
公立	1,662	645	1,017	1,662	645	1,017	618	227	391	578	243	335	466	175	291
私立	-	-	-	-	-	-	-	-	-	-	-	-	-	-	-
対前年度増減数	199	38	161	199	38	161	27	△25	52	102	64	38	70	△1	71

第19表 学年別生徒数(つづき)

区 分	後 期 課 程													
	定 時 制													
	計			1 学 年			2 学 年			3 学 年			4 学 年	
計	男	女	計	男	女	計	男	女	計	男	女	計	男	女
平成 21 年度	-	-	-	-	-	-	-	-	-	-	-	-	-	-
平成 22 年度	-	-	-	-	-	-	-	-	-	-	-	-	-	-
平成 23 年度	-	-	-	-	-	-	-	-	-	-	-	-	-	-
平成 24 年度	-	-	-	-	-	-	-	-	-	-	-	-	-	-
平成 25 年度	-	-	-	-	-	-	-	-	-	-	-	-	-	-
国立	-	-	-	-	-	-	-	-	-	-	-	-	-	-
公立	-	-	-	-	-	-	-	-	-	-	-	-	-	-
私立	-	-	-	-	-	-	-	-	-	-	-	-	-	-
対前年度増減数	-	-	-	-	-	-	-	-	-	-	-	-	-	-

－特別支援学校－

第20表 学校数、学級数及び教職員数

区 分	学 校 数			学 級 数						
	計	本 校	分 校	計	幼 稚 部	小 学 部	中 学 部	高 等 部		
								計	本 科	専 攻 科
平成 21 年度	28	20	8	555	10	191	158	196	191	5
平成 22 年度	29	22	7	574	10	187	168	209	204	5
平成 23 年度	30	25	5	576	10	177	166	223	218	5
平成 24 年度	32	25	7	592	11	179	166	236	231	5
平成 25 年度	34	28	6	602	9	187	154	252	248	4
国 立	1	1	-	9	-	3	3	3	3	-
公 立	33	27	6	593	9	184	151	249	245	4
私 立	-	-	-	-	-	-	-	-	-	-
対前年度増減数	2	3	△1	10	△2	8	△12	16	17	△1

第20表 学校数、学級数及び教職員数(つづき)

区 分	教員数(本務者)			職員数(本務者)		
	計	男	女	計	男	女
平成 21 年度	1,345	531	814	368	121	247
平成 22 年度	1,430	539	891	381	131	250
平成 23 年度	1,470	541	929	375	135	240
平成 24 年度	1,490	559	931	343	135	208
平成 25 年度	1,528	559	969	327	135	192
国 立	29	16	13	2	1	1
公 立	1,499	543	956	325	134	191
私 立	-	-	-	-	-	-
対前年度増減数	38	-	38	△16	-	△16

—特別支援学校—
第21表 学年別在学者数

区 分	合 計			幼 稚 部			小 学 部								
	計	男	女	計	男	女	計			1 学 年		2 学 年		3 学 年	
							計	男	女	男	女	男	女	男	女
平成 21 年度	2,033	1,298	735	32	14	18	506	337	169	48	20	61	25	48	23
平成 22 年度	2,188	1,414	774	34	19	15	491	335	156	54	23	49	20	64	22
平成 23 年度	2,292	1,466	826	36	21	15	475	321	154	47	23	53	22	51	22
平成 24 年度	2,361	1,535	826	34	19	15	486	338	148	60	27	47	22	52	23
平成 25 年度	2,406	1,570	836	33	19	14	517	361	156	65	23	59	28	48	25
国 立	63	40	23	-	-	-	16	11	5	1	1	2	1	2	-
公 立	2,343	1,530	813	33	19	14	501	350	151	64	22	57	27	46	25
私 立	-	-	-	-	-	-	-	-	-	-	-	-	-	-	-
対前年度増減数	45	35	10	△1	-	△1	31	23	8	5	△4	12	6	△4	2

第21表 学年別在学者数(つづき)

区 分	小 学 部						中 学 部								
	4 学 年		5 学 年		6 学 年		計			1 学 年		2 学 年		3 学 年	
	男	女	男	女	男	女	計	男	女	男	女	男	女	男	女
平成 21 年度	50	34	62	29	68	38	481	307	174	103	49	107	63	97	62
平成 22 年度	52	24	51	39	65	28	539	342	197	118	77	113	54	111	66
平成 23 年度	67	24	55	26	48	37	537	343	194	102	63	124	81	117	50
平成 24 年度	54	23	71	25	54	28	525	313	212	88	64	106	73	119	75
平成 25 年度	53	25	57	25	79	30	488	296	192	100	59	95	67	101	66
国 立	2	1	2	1	2	1	18	11	7	4	2	4	2	3	3
公 立	51	24	55	24	77	29	470	285	185	96	57	91	65	98	63
私 立	-	-	-	-	-	-	-	-	-	-	-	-	-	-	-
対前年度増減数	△1	2	△14	-	25	2	△37	△17	△20	12	△5	△11	△6	△18	△9

第21表 学年別在学者数(つづき)

区 分	高 等 部														
	計			本 科									専 攻 科		
	計	男	女	計			1 学 年		2 学 年		3 学 年		計	男	女
計				男	女	男	女	男	女	男	女				
平成 21 年度	1,014	640	374	992	626	366	235	145	210	111	181	110	22	14	8
平成 22 年度	1,124	718	406	1,103	705	398	266	141	232	143	207	114	21	13	8
平成 23 年度	1,244	781	463	1,228	772	456	276	167	266	147	230	142	16	9	7
平成 24 年度	1,316	865	451	1,303	856	447	318	134	270	170	268	143	13	9	4
平成 25 年度	1,368	894	474	1,358	886	472	303	172	315	134	268	166	10	8	2
国 立	29	18	11	29	18	11	7	3	5	4	6	4	-	-	-
公 立	1,339	876	463	1,329	868	461	296	169	310	130	262	162	10	8	2
私 立	-	-	-	-	-	-	-	-	-	-	-	-	-	-	-
対前年度増減数	52	29	23	55	30	25	△15	38	45	△36	-	23	△3	△1	△2

一専修学校一

第22表 学校数、学科数、生徒数及び教職員数

区 分	学校数	学科数				生徒数									
		計	高等課程	専門課程	一般課程	計			高等課程		専門課程		一般課程		
						計	男	女	男	女	男	女	男	女	
平成 21 年度	79	339	10	325	4	15,161	6,797	8,364	93	34	6,138	8,093	566	237	
平成 22 年度	79	306	6	296	4	15,790	7,052	8,738	100	19	6,386	8,451	566	268	
平成 23 年度	80	314	6	304	4	16,177	7,253	8,924	104	16	6,560	8,666	589	242	
平成 24 年度	79	310	5	301	4	16,451	7,313	9,138	107	14	6,706	8,885	500	239	
平成 25 年度	78	312	4	304	4	17,144	7,622	9,522	108	24	7,007	9,232	507	266	
国 立	-	-	-	-	-	-	-	-	-	-	-	-	-	-	
公 立	3	6	-	6	-	357	166	191	-	-	166	191	-	-	
私 立	75	306	4	298	4	16,787	7,456	9,331	108	24	6,841	9,041	507	266	
学校法人立	3	9	-	9	-	1,436	456	980	-	-	456	980	-	-	
準学校法人立	61	286	3	279	4	14,509	6,882	7,627	108	21	6,267	7,340	507	266	
財団法人立	-	-	-	-	-	-	-	-	-	-	-	-	-	-	
社団法人立	-	-	-	-	-	-	-	-	-	-	-	-	-	-	
その他の法人立	6	6	-	6	-	766	108	658	-	-	108	658	-	-	
個人立	5	5	1	4	-	76	10	66	-	3	10	63	-	-	
対前年度増減数	△1	2	△1	3	-	693	309	384	1	10	301	347	7	27	

第22表 学校数、学科数、生徒数及び教職員数(つづき)

区 分	教員数(本務者)										職員数(本務者)		
	計			高等課程		専門課程		一般課程		職員数(本務者)			
	計	男	女	男	女	男	女	男	女	計	男	女	
平成 21 年度	949	492	457	6	7	461	449	25	1	270	154	116	
平成 22 年度	953	497	456	6	6	466	449	25	1	299	170	129	
平成 23 年度	974	505	469	5	7	475	461	25	1	280	154	126	
平成 24 年度	973	488	485	5	9	458	475	25	1	305	154	151	
平成 25 年度	994	507	487	4	8	478	478	25	1	268	124	144	
国 立	-	-	-	-	-	-	-	-	-	-	-	-	
公 立	51	31	20	-	-	31	20	-	-	8	5	3	
私 立	943	476	467	4	8	447	458	25	1	260	119	141	
学校法人立	
準学校法人立	
財団法人立	
社団法人立	
その他の法人立	
個人立	
対前年度増減数	21	19	2	△1	△1	20	3	-	-	△37	△30	△7	

— 専修学校 —

第23表 学科別生徒数

区 分	学 科 数				生 徒 数								
	計	高等 課程	専門 課程	一般 課程	計			高等課程		専門課程		一般課程	
					計	男	女	男	女	男	女	男	女
合 計	312	4	304	4	17,144	7,622	9,522	108	24	7,007	9,232	507	266
工業関係	56	-	56	-	2,072	1,832	240	-	-	1,832	240	-	-
土木・建築	12	-	12	-	286	242	44	-	-	242	44	-	-
電気・電子	1	-	1	-	90	90	-	-	-	90	-	-	-
自動車整備	6	-	6	-	290	288	2	-	-	288	2	-	-
機械	1	-	1	-	18	18	-	-	-	18	-	-	-
情報処理	27	-	27	-	1,308	1,121	187	-	-	1,121	187	-	-
その他	9	-	9	-	80	73	7	-	-	73	7	-	-
農業関係	10	-	10	-	356	248	108	-	-	248	108	-	-
農業	6	-	6	-	229	174	55	-	-	174	55	-	-
園芸	2	-	2	-	38	15	23	-	-	15	23	-	-
その他	2	-	2	-	89	59	30	-	-	59	30	-	-
医療関係	29	-	29	-	3,178	906	2,272	-	-	906	2,272	-	-
看護	13	-	13	-	1,972	331	1,641	-	-	331	1,641	-	-
臨床検査	2	-	2	-	402	167	235	-	-	167	235	-	-
鍼・灸・あんま	3	-	3	-	90	52	38	-	-	52	38	-	-
理学・作業療法	3	-	3	-	291	141	150	-	-	141	150	-	-
その他	8	-	8	-	423	215	208	-	-	215	208	-	-
衛生関係	31	-	31	-	2,923	956	1,967	-	-	956	1,967	-	-
栄養	3	-	3	-	494	98	396	-	-	98	396	-	-
調理	13	-	13	-	1,030	485	545	-	-	485	545	-	-
理容	1	-	1	-	73	31	42	-	-	31	42	-	-
美容	8	-	8	-	757	215	542	-	-	215	542	-	-
製菓・製パン	4	-	4	-	447	127	320	-	-	127	320	-	-
その他	2	-	2	-	122	-	122	-	-	-	122	-	-
教育・社会福祉関係	38	-	38	-	2,310	722	1,588	-	-	722	1,588	-	-
保育士養成	11	-	11	-	856	163	693	-	-	163	693	-	-
教員養成	5	-	5	-	441	133	308	-	-	133	308	-	-
介護福祉	11	-	11	-	730	303	427	-	-	303	427	-	-
社会福祉	10	-	10	-	272	119	153	-	-	119	153	-	-
その他	1	-	1	-	11	4	7	-	-	4	7	-	-
商業実務関係	48	-	48	-	1,523	462	1,061	-	-	462	1,061	-	-
商業	7	-	7	-	253	124	129	-	-	124	129	-	-
経理・簿記	17	-	17	-	422	221	201	-	-	221	201	-	-
経営	1	-	1	-	7	7	-	-	-	7	-	-	-
情報	4	-	4	-	112	72	40	-	-	72	40	-	-
ビジネス	12	-	12	-	673	7	666	-	-	7	666	-	-
その他	7	-	7	-	56	31	25	-	-	31	25	-	-
服飾・家政関係	14	2	12	-	241	30	211	-	4	30	207	-	-
和洋裁	11	2	9	-	150	8	142	-	4	8	138	-	-
ファッションビジネス	3	-	3	-	91	22	69	-	-	22	69	-	-
その他	-	-	-	-	-	-	-	-	-	-	-	-	-
文化・教養関係	86	2	80	4	4,541	2,466	2,075	108	20	1,851	1,789	507	266
音楽	7	-	7	-	183	89	94	-	-	89	94	-	-
美術	5	-	5	-	135	38	97	-	-	38	97	-	-
デザイン	12	-	12	-	596	163	433	-	-	163	433	-	-
外国語	1	-	1	-	65	13	52	-	-	13	52	-	-
演劇・映画	4	-	4	-	176	85	91	-	-	85	91	-	-
写真	1	-	1	-	20	8	12	-	-	8	12	-	-
通訳・ガイド	6	-	6	-	98	22	76	-	-	22	76	-	-
受験・補習	4	-	-	4	773	507	266	-	-	-	-	507	266
動物	5	-	5	-	284	42	242	-	-	42	242	-	-
法律行政	7	-	7	-	877	617	260	-	-	617	260	-	-
スポーツ	25	2	23	-	883	672	211	108	20	564	191	-	-
その他	9	-	9	-	451	210	241	-	-	210	241	-	-

－専修学校－

第24表 学科別入学状況及び卒業者数

区 分	入 学 状 況											
	入 学 定 員			入 学 者								
	計	計のうち 春期の 募集分	入 学 志 願 者	計			計のうち中学校新規卒業者			計のうち高等学校新規卒業者		
				計	男	女	計	男	女	計	男	女
合 計	12,039	11,621	10,895	8,345	3,846	4,499	50	36	14	6,422	2,678	3,744
工 業 関 係	1,605	1,605	956	926	816	110
土木・建築	370	370	179	173	147	26
電気・電子	50	50	48	48	48	-
自動車整備	280	280	129	127	126	1
機 械	30	30	10	10	10	-
情報処理	735	735	554	532	453	79
その 他	140	140	36	36	32	4
農 業 関 係	240	240	195	178	134	44
農 業	150	150	127	112	92	20
園 芸	50	50	22	22	9	13
その 他	40	40	46	44	33	11
医 療 関 係	1,220	1,220	3,202	1,101	320	781
看 護	660	660	2,385	660	100	560
臨床検査	120	120	364	132	57	75
鍼・灸・あんま	90	90	24	23	14	9
理学・作業療法	120	120	207	103	53	50
その 他	230	230	222	183	96	87
衛 生 関 係	1,860	1,860	1,568	1,489	492	997
栄 養	160	160	192	159	32	127
調 理	760	760	597	581	273	308
理 容	40	40	35	34	15	19
美 容	520	520	430	411	103	308
製菓・製パン	280	280	245	235	69	166
その 他	100	100	69	69	-	69
教育・社会福祉関係	1,610	1,610	1,173	1,044	312	732
保育士養成	505	505	448	384	64	320
教員養成	200	200	168	146	39	107
介護福祉	550	550	405	371	145	226
社会福祉	340	340	148	139	62	77
その 他	15	15	4	4	2	2
商業実務関係	1,380	1,380	786	757	227	530
商 業	225	225	147	138	76	62
経 理・簿記	365	365	184	180	79	101
経 営	30	30	6	6	6	-
情 報	100	100	73	68	44	24
ビジネス	470	470	336	328	4	324
その 他	190	190	40	37	18	19
服飾・家政関係	360	360	127	117	15	102
和 洋 裁	280	280	71	64	4	60
ファッションビジネス	80	80	56	53	11	42
その 他	-	-	-	-	-	-
文化・教養関係	3,764	3,346	2,888	2,733	1,530	1,203
音 楽	160	160	112	108	56	52
美 術	90	90	81	81	27	54
デザイン	355	355	301	296	81	215
外国語	40	-	34	33	6	27
演劇・映画	150	150	80	80	48	32
写 真	20	20	11	11	5	6
通訳・ガイド	170	-	61	55	11	44
受験・補習	1,200	1,200	773	773	507	266
動 物	210	210	137	135	17	118
法律行政	450	450	577	513	361	152
スポーツ	495	441	449	411	306	105
その 他	424	270	272	237	105	132

卒業者数（前年度間）									区分
計			計のうち就職者数						
			関係分野に就職した者			その他の分野に就職した者			
計	男	女	計	男	女	計	男	女	
7,097	3,289	3,808	4,708	1,898	2,810	555	345	210	合計
788	682	106	537	473	64	168	145	23	工業関係
133	114	19	102	91	11	4	4	-	土木・建築
36	36	-	35	35	-	-	-	-	電気・電子
130	129	1	115	114	1	6	6	-	自動車整備
11	11	-	9	9	-	1	1	-	機械
448	372	76	256	212	44	155	132	23	情報処理
30	20	10	20	12	8	2	2	-	その他
150	106	44	116	80	36	7	5	2	農業関係
101	75	26	77	55	22	4	4	-	農業
21	12	9	16	10	6	1	-	1	園芸
28	19	9	23	15	8	2	1	1	その他
1,029	346	683	909	294	615	6	1	5	医療関係
620	130	490	593	124	469	5	1	4	看護
115	48	67	80	28	52	-	-	-	臨床検査
21	13	8	20	13	7	1	-	1	鍼・灸・あんま
102	69	33	86	56	30	-	-	-	理学・作業療法
171	86	85	130	73	57	-	-	-	その他
1,211	385	826	1,112	355	757	18	7	11	衛生関係
86	14	72	78	12	66	4	1	3	栄養
511	213	298	472	195	277	6	3	3	調理
40	18	22	39	18	21	1	-	1	理容
311	89	222	292	85	207	5	2	3	美容
199	51	148	169	45	124	1	1	-	製菓・製パン
64	-	64	62	-	62	1	-	1	その他
734	217	517	634	179	455	5	2	3	教育・社会福祉関係
232	34	198	203	31	172	2	-	2	保育士養成
75	24	51	68	21	47	1	1	-	教員養成
327	121	206	306	110	196	2	1	1	介護福祉
100	38	62	57	17	40	-	-	-	社会福祉
-	-	-	-	-	-	-	-	-	その他
682	189	493	571	149	422	39	14	25	商業実務関係
130	61	69	101	44	57	14	9	5	商業
175	87	88	158	74	84	2	2	-	経理・簿記
1	1	-	1	1	-	-	-	-	経営
43	24	19	36	20	16	2	1	1	情報
305	3	302	261	2	259	18	1	17	ビジネス
28	13	15	14	8	6	3	1	2	その他
112	11	101	83	9	74	3	-	3	服飾・家政関係
69	1	68	44	-	44	1	-	1	和洋裁
43	10	33	39	9	30	2	-	2	ファッションビジネス
-	-	-	-	-	-	-	-	-	その他
2,391	1,353	1,038	746	359	387	309	171	138	文化・教養関係
88	47	41	38	22	16	11	2	9	音楽
39	12	27	19	7	12	5	3	2	美術
302	89	213	73	13	60	70	28	42	デザイン
34	6	28	21	1	20	3	1	2	外国語
85	43	42	6	3	3	20	9	11	演劇・映画
11	3	8	7	3	4	-	-	-	写真
47	15	32	31	8	23	-	-	-	通訳・ガイド
750	508	242	-	-	-	-	-	-	受験・補習
97	6	91	82	5	77	8	-	8	動物
474	325	149	265	173	92	124	86	38	法律行政
307	234	73	143	101	42	38	32	6	スポーツ
157	65	92	61	23	38	30	10	20	その他

－各種学校－

第25表 学校数、課程数、生徒数、入学者数、卒業者数及び教職員数

区 分	学校数	課程数	生 徒 数			入 学 者 数						卒 業 者 数 (前 年 度 間)				
						計			計のうち就業 している者							
			計	男	女	計	男	女	計	男	女	計	男	女		
平成 21 年 度	10	9	174	43	131	98	28	70	12	4	8	70	16	54		
平成 22 年 度	8	9	155	44	111	76	20	56	4	1	3	59	11	48		
平成 23 年 度	8	8	149	41	108	84	21	63	1	-	1	58	20	38		
平成 24 年 度	7	7	145	44	101	58	20	38	3	-	3	59	16	43		
平成 25 年 度	6	6	157	48	109	64	14	50	6	1	5	49	10	39		
課 程 別 内 訳	医療関係	准看護	2	2	117	32	85	60	12	48	45	10	35
	家政関係	和洋裁	-	-	-	-	-	-	-	-	-	-	
	文化・教養関係	美術	1	1	23	4	19	-	-	-	-	-	-
		その他	1	1	5	4	1	-	-	-	-	-	-
	その他	外国人学校	1	2	12	8	4	4	2	2	4	-	4
対前年度増減数	△1	△1	12	4	8	6	△6	12	3	1	2	△10	△6	△4		

* 学校数の課程別内訳には、休校中の学校は含まれていない。

第25表 学校数、課程数、生徒数、入学者数、卒業者数及び教職員数(つづき)

区 分	教員数(本務者)			職員数(本務者)			
	計	男	女	計	男	女	
平成 21 年 度	25	8	17	10	2	8	
平成 22 年 度	22	7	15	9	2	7	
平成 23 年 度	20	8	12	9	2	7	
平成 24 年 度	19	8	11	10	2	8	
平成 25 年 度	19	8	11	9	2	7	
課 程 別 内 訳	医療関係	准看護	
	家政関係	和洋裁	
	文化・教養関係	美術
		その他
	その他	外国人学校
対前年度増減数	-	-	-	△1	-	△1	

—学校通信教育調査(高等学校)—

第26表 学校数、学科数、生徒数、入退学者数、履修者数及び教職員数

区 分	学 校 数		協 力 校 数	学 科 数 (本 科)									
	独立校	併置校		計	普通	農業	工業	商業	家庭	看護	情報	福祉	その他
平成 21 年度	3	2	-	5	5	-	-	-	-	-	-	-	-
平成 22 年度	3	2	-	5	5	-	-	-	-	-	-	-	-
平成 23 年度	3	2	-	5	5	-	-	-	-	-	-	-	-
平成 24 年度	3	2	-	5	5	-	-	-	-	-	-	-	-
平成 25 年度	3	2	-	5	5	-	-	-	-	-	-	-	-
国 立	-	-	-	-	-	-	-	-	-	-	-	-	-
公 立	-	2	-	2	2	-	-	-	-	-	-	-	-
私 立	3	-	-	3	3	-	-	-	-	-	-	-	-
対前年度増減数	-	-	-	-	-	-	-	-	-	-	-	-	-

第26表 学校数、学科数、生徒数、入退学者数、履修者数及び教職員数(つづき)

区 分	生 徒 数					入 学 者 数 (本 科)						退 学 者 数 (本 科) (前 年 度 間)		
	通 信 制 課 程 の 生 徒			定 時 制 課 程 か ら の 併 修 者		入 学 者 数 (当 該 年 度)			入 学 者 数 (前 年 度 間)			計	男	女
	計	男	女	男	女	計	男	女	計	男	女			
平成 21 年度	3,715	1,911	1,804	-	1	887	465	422	1,016	471	545	163	83	80
平成 22 年度	3,822	2,058	1,764	10	9	869	481	388	960	493	467	205	106	99
平成 23 年度	3,852	2,106	1,746	13	8	782	425	357	1,042	562	480	178	95	83
平成 24 年度	3,884	2,174	1,710	11	8	723	388	335	802	433	369	170	84	86
平成 25 年度	2,908	1,634	1,274	14	9	692	376	316	825	434	391	1,098	632	466
国 立	-	-	-	-	-	-	-	-	-	-	-	-	-	-
公 立	2,058	1,145	913	14	9	420	235	185	589	294	295	1,052	599	453
私 立	850	489	361	-	-	272	141	131	236	140	96	46	33	13
対前年度増減数	△976	△540	△436	3	1	△31	△12	△19	23	1	22	928	548	380

第26表 学校数、学科数、生徒数、入退学者数、履修者数及び教職員数(つづき)

区 分	履 修 者 数 (実 数)	教 員 数 (本 務 者)			職 員 数 (本 務 者)		
		計	男	女	計	男	女
平成 21 年度	3,324	85	56	29	8	4	4
平成 22 年度	3,434	78	49	29	9	4	5
平成 23 年度	3,449	81	46	35	8	5	3
平成 24 年度	3,470	78	43	35	7	4	3
平成 25 年度	2,801	74	38	36	8	5	3
国 立	-	-	-	-	-	-	-
公 立	1,955	33	13	20	-	-	-
私 立	846	41	25	16	8	5	3
対前年度増減数	△669	△4	△5	1	1	1	-

* 「履修者数(実数)」とは、「生徒数」(「通信制課程の生徒」に「定時制課程からの併修者」を加えた数)のうち、実際に1科目以上履修している生徒の実数をいう。

— 不就学学齢児童生徒調査 —
第27表 不就学学齢児童生徒数

区分	6歳		7歳		8歳		9歳		10歳		11歳		計 (6~11)	12歳		13歳		14歳		計 (12~14)	合計				
	男	女	男	女	男	女	男	女	男	女	男	女		男	女	男	女	男	女		男	女	計		
就 学 免 除 者	病弱・発育不完全	-	-	-	-	-	-	-	-	-	-	-	-	-	-	-	-	-	-	-	-	-	-		
	児童自立支援施設又は少年院にいるため	-	-	-	-	-	-	-	-	-	-	-	-	-	-	-	-	-	-	-	-	-	-		
	重国籍のため	-	-	-	-	-	-	-	-	-	-	-	-	-	1	1	-	-	1	-	2	1	2	1	3
	その他	-	-	-	-	-	-	-	-	-	-	-	-	-	-	-	-	-	-	-	-	-	-	-	-
	計	-	-	-	-	-	-	-	-	-	-	-	-	-	1	1	-	-	1	-	2	1	2	1	3
就 学 猶 予 者	病弱・発育不完全	-	-	-	-	-	-	-	-	-	-	-	-	-	-	-	-	-	-	-	-	-	-	-	
	児童自立支援施設又は少年院にいるため	-	-	-	-	-	-	-	-	-	-	-	-	-	-	-	-	-	-	-	-	-	-	-	
	重国籍のため	-	-	-	-	-	-	-	-	-	-	-	-	-	-	-	-	-	-	-	-	-	-	-	
	その他	-	-	1	-	-	-	-	-	-	-	-	1	-	-	-	-	-	-	-	-	-	1	-	1
	計	-	-	1	-	-	-	-	-	-	-	-	1	-	-	-	-	-	-	-	-	-	1	-	1
1年以上居所不明者数	…	…	1	1	-	-	-	-	-	-	-	1	1	-	-	-	-	-	-	-	-	1	1	2	
学齢児童生徒死亡者数 (前年度間)	1	-	-	-	-	-	-	-	-	-	1	1	1	1	1	-	1	-	1	-	2	1	3	2	5

一学校施設調査一

第28表 学校建物面積

単位:㎡

区分		平成24年度	平成25年度								
		合計	合計	設置者所有				借用	設置者所有建物の構造別		
				計	校舎	屋内運動場 (講堂を含む)	寄宿舎		木造	鉄筋コンクリート造	鉄骨造 ・ その他
私	幼稚園	116,422	116,311	115,835	96,663	18,993	179	476	17,869	43,989	53,977
	学校法人立	116,188	116,077	115,601	96,429	18,993	179	476	17,869	43,755	53,977
	その他の法人立	234	234	234	234	-	-	-	-	234	-
	個人立	-	-	-	-	-	-	-	-	-	-
	小学校	-	-	-	-	-	-	-	-	-	-
	中学校	7,742	7,631	7,631	5,530	1,901	200	-	-	6,498	1,133
	高等学校	215,349	215,460	215,245	141,637	62,177	11,431	215	1,897	175,224	38,124
	中等教育学校	-	-	-	-	-	-	-	-	-	-
	特別支援学校	-	-	-	-	-	-	-	-	-	-
	専修学校	266,000	262,286	252,164	211,519	7,848	32,797	10,122	8,339	123,523	120,302
立	各種学校	6,775	6,321	5,107	1,214	-	2,895	2,212
	専修学校	32,462	32,462	32,462	25,744	1,592	5,126	-	581	16,235	15,646
立	各種学校	-	-	-	-	-	-	-

第29表 学校土地面積

単位:㎡

区分		平成24年度	平成25年度								
		合計	合計	設置者所有				借用			
				計	屋外運動場	実験実習地	建物敷地 ・ その他	計	屋外運動場	実験実習地	建物敷地 ・ その他
私	幼稚園	275,536	276,996	181,502	75,369	7,015	99,118	95,494	50,192	2,036	43,266
	学校法人立	274,773	276,233	180,739	74,969	7,015	98,755	95,494	50,192	2,036	43,266
	その他の法人立	763	763	763	400	-	363	-	-	-	-
	個人立	-	-	-	-	-	-	-	-	-	-
	小学校	-	-	-	-	-	-	-	-	-	-
	中学校	5,460	5,460	5,460	700	-	4,760	-	-	-	-
	高等学校	719,474	720,723	697,907	412,457	-	285,450	22,816	2,986	-	19,830
	中等教育学校	-	-	-	-	-	-	-	-	-	-
	特別支援学校	-	-	-	-	-	-	-	-	-	-
	専修学校	422,270	403,816	311,205	26,470	9,086	275,649	92,611	36,223	6,098	50,290
立	各種学校	18,236	17,395	17,194	201
	専修学校	597,272	597,272	597,272	14,917	461,634	120,721	-	-	-	-
立	各種学校	-	-	-	-

— 中学校卒業後の状況 —
第30表 状況別卒業生数

市町村等	卒業生総数			高等学校等 進学者(A)		専修学校 (高等課程) 進学者(B)		専修学校 (一般課程)等 入学者(C)		公共職業能力 開発施設等 入学者(D)		就 職 者		左記以外の者		不詳・死亡	
	計	男	女	男	女	男	女	男	女	男	女	男	女	男	女	男	女
平成24年3月	22,237	11,476	10,761	11,400	10,705	2	3	3	1	7	-	26	5	38	45	-	2
平成25年3月	21,703	11,079	10,624	10,986	10,581	3	2	2	1	6	-	28	5	54	34	-	1
国 立	352	161	191	160	191	-	-	-	-	-	-	-	-	1	-	-	-
公 立	21,120	10,820	10,300	10,728	10,257	3	2	2	1	6	-	28	5	53	34	-	1
私 立	231	98	133	98	133	-	-	-	-	-	-	-	-	-	-	-	-
新潟市	7,351	3,751	3,600	3,730	3,588	-	1	-	-	-	-	3	1	18	10	-	-
北区	761	399	362	397	362	-	-	-	-	-	-	1	-	1	-	-	-
東区	1,286	623	663	621	658	-	-	-	-	-	-	1	-	1	5	-	-
中央区	1,513	797	716	792	714	-	-	-	-	-	-	1	-	4	2	-	-
江南区	681	339	342	335	341	-	-	-	-	-	-	-	-	4	1	-	-
秋葉区	695	366	329	363	327	-	-	-	-	-	-	-	-	3	2	-	-
南区	428	223	205	223	204	-	1	-	-	-	-	-	-	-	-	-	-
西区	1,393	693	700	690	699	-	-	-	-	-	-	-	1	3	-	-	-
西蒲区	594	311	283	309	283	-	-	-	-	-	-	-	-	2	-	-	-
長岡市	2,684	1,343	1,341	1,340	1,335	-	-	-	-	-	-	-	-	3	6	-	-
三条市	971	486	485	484	483	-	-	-	-	-	-	-	1	2	1	-	-
柏崎市	777	408	369	402	369	-	-	-	-	-	-	4	-	2	-	-	-
新発田市	905	448	457	444	454	-	1	-	-	-	-	4	-	-	2	-	-
小千谷市	391	203	188	202	187	-	-	-	-	-	-	-	1	1	-	-	-
加茂市	261	135	126	133	126	-	-	-	-	1	-	-	-	1	-	-	-
十日町市	513	255	258	251	257	-	-	-	-	1	-	1	-	2	-	-	1
見附市	392	199	193	198	193	-	-	-	-	1	-	-	-	-	-	-	-
村上市	559	300	259	293	259	-	-	-	-	-	-	4	-	3	-	-	-
燕市	754	401	353	394	352	-	-	-	1	2	-	1	-	4	-	-	-
糸魚川市	399	201	198	197	196	-	-	1	-	-	-	-	1	3	1	-	-
妙高市	362	188	174	188	174	-	-	-	-	-	-	-	-	-	-	-	-
五泉市	511	253	258	248	258	-	-	-	-	-	-	4	-	1	-	-	-
上越市	1,920	1,002	918	989	917	1	-	1	-	1	-	4	-	6	1	-	-
阿賀野市	408	222	186	220	185	-	-	-	-	-	-	1	-	1	1	-	-
佐渡市	446	210	236	207	232	-	-	-	-	-	-	1	-	2	4	-	-
魚沼市	421	208	213	207	210	-	-	-	-	-	-	-	-	1	3	-	-
南魚沼市	628	313	315	310	313	1	-	-	-	-	-	1	1	1	1	-	-
胎内市	291	144	147	142	145	1	-	-	-	-	-	-	-	1	2	-	-
聖籠町	157	86	71	86	71	-	-	-	-	-	-	-	-	-	-	-	-
弥彦村	88	42	46	42	46	-	-	-	-	-	-	-	-	-	-	-	-
田上町	107	59	48	58	47	-	-	-	-	-	-	-	-	1	1	-	-
阿賀町	90	51	39	51	38	-	-	-	-	-	-	-	-	-	1	-	-
出雲崎町	40	18	22	18	22	-	-	-	-	-	-	-	-	-	-	-	-
湯沢町	72	40	32	40	32	-	-	-	-	-	-	-	-	-	-	-	-
津南町	99	61	38	61	38	-	-	-	-	-	-	-	-	-	-	-	-
刈羽村	38	18	20	18	20	-	-	-	-	-	-	-	-	-	-	-	-
関川村	65	31	34	30	34	-	-	-	-	-	-	-	-	1	-	-	-
粟島浦村	3	3	-	3	-	-	-	-	-	-	-	-	-	-	-	-	-

(A)のうち 就職者		(B)のうち 就職者		(C)のうち 就職者		(D)のうち 就職者		就職者総数			高等学校等 進学率(%)			専修学校 (高等課程) 進学率(%)			就職率 (%)			市町村等
男	女	男	女	男	女	男	女	計	男	女	計	男	女	計	男	女	計	男	女	
-	-	-	-	-	-	-	-	31	26	5	99.4	99.3	99.5	0.0	0.0	0.0	0.1	0.2	0.0	平成24年3月
1	-	1	-	-	-	-	-	35	30	5	99.4	99.2	99.6	0.0	0.0	0.0	0.2	0.3	0.0	平成25年3月
-	-	-	-	-	-	-	-	-	-	-	99.7	99.4	100.0	-	-	-	-	-	-	国立
1	-	1	-	-	-	-	-	35	30	5	99.4	99.1	99.6	0.0	0.0	0.0	0.2	0.3	0.0	公立
-	-	-	-	-	-	-	-	-	-	-	100.0	100.0	100.0	-	-	-	-	-	-	私立
-	-	-	-	-	-	-	-	4	3	1	99.6	99.4	99.7	0.0	-	0.0	0.1	0.1	0.0	新潟市
-	-	-	-	-	-	-	-	1	1	-	99.7	99.5	100.0	-	-	-	0.1	0.3	-	北区
-	-	-	-	-	-	-	-	1	1	-	99.5	99.7	99.2	-	-	-	0.1	0.2	-	東区
-	-	-	-	-	-	-	-	1	1	-	99.5	99.4	99.7	-	-	-	0.1	0.1	-	中央区
-	-	-	-	-	-	-	-	-	-	-	99.3	98.8	99.7	-	-	-	-	-	-	江南区
-	-	-	-	-	-	-	-	-	-	-	99.3	99.2	99.4	-	-	-	-	-	-	秋葉区
-	-	-	-	-	-	-	-	-	-	-	99.8	100.0	99.5	0.2	-	0.5	-	-	-	南区
-	-	-	-	-	-	-	-	1	-	1	99.7	99.6	99.9	-	-	-	0.1	-	0.1	西区
-	-	-	-	-	-	-	-	-	-	-	99.7	99.4	100.0	-	-	-	-	-	-	西蒲区
-	-	-	-	-	-	-	-	-	-	-	99.7	99.8	99.6	-	-	-	-	-	-	長岡市
-	-	-	-	-	-	-	-	1	-	1	99.6	99.6	99.6	-	-	-	0.1	-	0.2	三条市
-	-	-	-	-	-	-	-	4	4	-	99.2	98.5	100.0	-	-	-	0.5	1.0	-	柏崎市
-	-	-	-	-	-	-	-	4	4	-	99.2	99.1	99.3	0.1	-	0.2	0.4	0.9	-	新発田市
-	-	-	-	-	-	-	-	1	-	1	99.5	99.5	99.5	-	-	-	0.3	-	0.5	小千谷市
-	-	-	-	-	-	-	-	-	-	-	99.2	98.5	100.0	-	-	-	-	-	-	加茂市
-	-	-	-	-	-	-	-	1	1	-	99.0	98.4	99.6	-	-	-	0.2	0.4	-	十日町市
-	-	-	-	-	-	-	-	-	-	-	99.7	99.5	100.0	-	-	-	-	-	-	見附市
-	-	-	-	-	-	-	-	4	4	-	98.7	97.7	100.0	-	-	-	0.7	1.3	-	村上市
-	-	-	-	-	-	-	-	1	1	-	98.9	98.3	99.7	-	-	-	0.1	0.2	-	燕市
-	-	-	-	-	-	-	-	1	-	1	98.5	98.0	99.0	-	-	-	0.3	-	0.5	糸魚川市
1	-	-	-	-	-	-	-	1	1	-	100.0	100.0	100.0	-	-	-	0.3	0.5	-	妙高市
-	-	-	-	-	-	-	-	4	4	-	99.0	98.0	100.0	-	-	-	0.8	1.6	-	五泉市
-	-	-	-	-	-	-	-	4	4	-	99.3	98.7	99.9	0.1	0.1	-	0.2	0.4	-	上越市
-	-	-	-	-	-	-	-	1	1	-	99.3	99.1	99.5	-	-	-	0.2	0.5	-	阿賀野市
-	-	-	-	-	-	-	-	1	1	-	98.4	98.6	98.3	-	-	-	0.2	0.5	-	佐渡市
-	-	-	-	-	-	-	-	-	-	-	99.0	99.5	98.6	-	-	-	-	-	-	魚沼市
-	-	1	-	-	-	-	-	3	2	1	99.2	99.0	99.4	0.2	0.3	-	0.5	0.6	0.3	南魚沼市
-	-	-	-	-	-	-	-	-	-	-	98.6	98.6	98.6	0.3	0.7	-	-	-	-	胎内市
-	-	-	-	-	-	-	-	-	-	-	100.0	100.0	100.0	-	-	-	-	-	-	聖籠町
-	-	-	-	-	-	-	-	-	-	-	100.0	100.0	100.0	-	-	-	-	-	-	弥彦村
-	-	-	-	-	-	-	-	-	-	-	98.1	98.3	97.9	-	-	-	-	-	-	田上町
-	-	-	-	-	-	-	-	-	-	-	98.9	100.0	97.4	-	-	-	-	-	-	阿賀町
-	-	-	-	-	-	-	-	-	-	-	100.0	100.0	100.0	-	-	-	-	-	-	出雲崎町
-	-	-	-	-	-	-	-	-	-	-	100.0	100.0	100.0	-	-	-	-	-	-	湯沢町
-	-	-	-	-	-	-	-	-	-	-	100.0	100.0	100.0	-	-	-	-	-	-	津南町
-	-	-	-	-	-	-	-	-	-	-	100.0	100.0	100.0	-	-	-	-	-	-	刈羽村
-	-	-	-	-	-	-	-	-	-	-	98.5	96.8	100.0	-	-	-	-	-	-	関川村
-	-	-	-	-	-	-	-	-	-	-	100.0	100.0	-	-	-	-	-	-	-	粟島浦村

－中学校卒業後の状況－

第31表 高等学校等進学者、専修学校(一般課程)等入学者の内訳

市町村等	高等学校等進学者														
	合計			計			全日制			定時制			通信制		
	計	男	女	計	男	女	計	男	女	計	男	女	計	男	女
平成24年3月	22,105	11,400	10,705	21,618	11,033	10,585	20,666	10,537	10,129	625	347	278	327	149	178
平成25年3月	21,567	10,986	10,581	21,088	10,628	10,460	20,182	10,136	10,046	598	337	261	308	155	153
国立	351	160	191	350	160	190	349	160	189	1	-	1	-	-	-
公立	20,985	10,728	10,257	20,507	10,370	10,137	19,602	9,878	9,724	597	337	260	308	155	153
私立	231	98	133	231	98	133	231	98	133	-	-	-	-	-	-
新潟市	7,318	3,730	3,588	7,202	3,644	3,558	6,959	3,501	3,458	122	76	46	121	67	54
北区	759	397	362	748	388	360	720	371	349	14	8	6	14	9	5
東区	1,279	621	658	1,256	604	652	1,195	571	624	43	24	19	18	9	9
中央区	1,506	792	714	1,488	779	709	1,449	759	690	18	11	7	21	9	12
江南区	676	335	341	667	330	337	642	317	325	6	2	4	19	11	8
秋葉区	690	363	327	669	347	322	653	338	315	5	4	1	11	5	6
南区	427	223	204	422	219	203	413	214	199	4	2	2	5	3	2
西区	1,389	690	699	1,369	676	693	1,324	645	679	22	16	6	23	15	8
西蒲区	592	309	283	583	301	282	563	286	277	10	9	1	10	6	4
長岡市	2,675	1,340	1,335	2,547	1,242	1,305	2,398	1,167	1,231	114	55	59	35	20	15
三条市	967	484	483	947	469	478	917	458	459	13	3	10	17	8	9
柏崎市	771	402	369	750	390	360	703	368	335	28	15	13	19	7	12
新発田市	898	444	454	890	438	452	853	422	431	26	13	13	11	3	8
小千谷市	389	202	187	377	193	184	355	183	172	20	9	11	2	1	1
加茂市	259	133	126	252	127	125	243	123	120	1	1	-	8	3	5
十日町市	508	251	257	493	237	256	471	228	243	18	7	11	4	2	2
見附市	391	198	193	368	179	189	347	170	177	11	5	6	10	4	6
村上市	552	293	259	548	290	258	489	253	236	52	36	16	7	1	6
燕市	746	394	352	731	382	349	692	356	336	26	21	5	13	5	8
糸魚川市	393	197	196	388	192	196	387	191	196	-	-	-	1	1	-
妙高市	362	188	174	358	185	173	339	171	168	15	11	4	4	3	1
五泉市	506	248	258	493	240	253	480	237	243	2	-	2	11	3	8
上越市	1,906	989	917	1,868	960	908	1,822	934	888	42	24	18	4	2	2
阿賀野市	405	220	185	401	220	181	379	208	171	11	5	6	11	7	4
佐渡市	439	207	232	430	201	229	422	197	225	1	1	-	7	3	4
魚沼市	417	207	210	411	201	210	356	171	185	50	29	21	5	1	4
南魚沼市	623	310	313	614	303	311	585	285	300	23	13	10	6	5	1
胎内市	287	142	145	283	139	144	275	133	142	7	5	2	1	1	-
聖籠町	157	86	71	151	83	68	151	83	68	-	-	-	-	-	-
弥彦村	88	42	46	88	42	46	82	38	44	3	1	2	3	3	-
田上町	105	58	47	102	56	46	98	54	44	-	-	-	4	2	2
阿賀町	89	51	38	87	50	37	87	50	37	-	-	-	-	-	-
出雲崎町	40	18	22	38	17	21	35	16	19	3	1	2	-	-	-
湯沢町	72	40	32	69	37	32	66	35	31	-	-	-	3	2	1
津南町	99	61	38	98	60	38	93	56	37	4	3	1	1	1	-
刈羽村	38	18	20	38	18	20	37	18	19	1	-	1	-	-	-
関川村	64	30	34	63	30	33	58	27	31	5	3	2	-	-	-
粟島浦村	3	3	-	3	3	-	3	3	-	-	-	-	-	-	-

高等学校等進学者									専修学校(一般課程)等入学者									市町村等
中等教育学校 後期課程進学者			高等専門学校 進学者			特別支援学校 高等部進学者			合計			専修学校(一般課程) 入学者			各種学校 入学者			
計	男	女	計	男	女	計	男	女	計	男	女	計	男	女	計	男	女	
-	-	-	198	164	34	289	203	86	4	3	1	-	-	-	4	3	1	平成24年3月
-	-	-	205	176	29	274	182	92	3	2	1	1	1	-	2	1	1	平成25年3月
-	-	-	1	-	1	-	-	-	-	-	-	-	-	-	-	-	-	国立
-	-	-	204	176	28	274	182	92	3	2	1	1	1	-	2	1	1	公立
-	-	-	-	-	-	-	-	-	-	-	-	-	-	-	-	-	-	私立
-	-	-	30	28	2	86	58	28	-	-	-	-	-	-	-	-	-	新潟市
-	-	-	4	4	-	7	5	2	-	-	-	-	-	-	-	-	-	北区
-	-	-	3	3	-	20	14	6	-	-	-	-	-	-	-	-	-	東区
-	-	-	5	5	-	13	8	5	-	-	-	-	-	-	-	-	-	中央区
-	-	-	1	1	-	8	4	4	-	-	-	-	-	-	-	-	-	江南区
-	-	-	4	2	2	17	14	3	-	-	-	-	-	-	-	-	-	秋葉区
-	-	-	4	4	-	1	-	1	-	-	-	-	-	-	-	-	-	南区
-	-	-	7	7	-	13	7	6	-	-	-	-	-	-	-	-	-	西区
-	-	-	2	2	-	7	6	1	-	-	-	-	-	-	-	-	-	西蒲区
-	-	-	100	79	21	28	19	9	-	-	-	-	-	-	-	-	-	長岡市
-	-	-	10	9	1	10	6	4	-	-	-	-	-	-	-	-	-	三条市
-	-	-	8	7	1	13	5	8	-	-	-	-	-	-	-	-	-	柏崎市
-	-	-	2	1	1	6	5	1	-	-	-	-	-	-	-	-	-	新発田市
-	-	-	7	7	-	5	2	3	-	-	-	-	-	-	-	-	-	小千谷市
-	-	-	2	2	-	5	4	1	-	-	-	-	-	-	-	-	-	加茂市
-	-	-	7	7	-	8	7	1	-	-	-	-	-	-	-	-	-	十日町市
-	-	-	12	12	-	11	7	4	-	-	-	-	-	-	-	-	-	見附市
-	-	-	-	-	-	4	3	1	-	-	-	-	-	-	-	-	-	村上市
-	-	-	3	2	1	12	10	2	1	-	1	-	-	-	1	-	1	燕市
-	-	-	3	3	-	2	2	-	1	1	-	-	-	-	1	1	-	糸魚川市
-	-	-	1	1	-	3	2	1	-	-	-	-	-	-	-	-	-	妙高市
-	-	-	3	2	1	10	6	4	-	-	-	-	-	-	-	-	-	五泉市
-	-	-	7	7	-	31	22	9	1	1	-	1	1	-	-	-	-	上越市
-	-	-	1	-	1	3	-	3	-	-	-	-	-	-	-	-	-	阿賀野市
-	-	-	-	-	-	9	6	3	-	-	-	-	-	-	-	-	-	佐渡市
-	-	-	4	4	-	2	2	-	-	-	-	-	-	-	-	-	-	魚沼市
-	-	-	3	3	-	6	4	2	-	-	-	-	-	-	-	-	-	南魚沼市
-	-	-	1	1	-	3	2	1	-	-	-	-	-	-	-	-	-	胎内市
-	-	-	-	-	-	6	3	3	-	-	-	-	-	-	-	-	-	聖籠町
-	-	-	-	-	-	-	-	-	-	-	-	-	-	-	-	-	-	弥彦村
-	-	-	-	-	-	3	2	1	-	-	-	-	-	-	-	-	-	田上町
-	-	-	-	-	-	2	1	1	-	-	-	-	-	-	-	-	-	阿賀町
-	-	-	-	-	-	2	1	1	-	-	-	-	-	-	-	-	-	出雲崎町
-	-	-	1	1	-	2	2	-	-	-	-	-	-	-	-	-	-	湯沢町
-	-	-	-	-	-	1	1	-	-	-	-	-	-	-	-	-	-	津南町
-	-	-	-	-	-	-	-	-	-	-	-	-	-	-	-	-	-	刈羽村
-	-	-	-	-	-	1	-	1	-	-	-	-	-	-	-	-	-	関川村
-	-	-	-	-	-	-	-	-	-	-	-	-	-	-	-	-	-	粟島浦村

－中学校卒業後の状況－
第32表 産業別就職者数

市町村等	就 職 者 総 数									第 1 次 産 業				
	計			男			女			計	地域別		男女別	
	計	県内	県外	計	県内	県外	計	県内	県外		県内	県外	男	女
平成24年3月	31	30	1	26	25	1	5	5	-	-	-	-	-	-
平成25年3月	35	34	1	30	29	1	5	5	-	1	1	-	1	-
国 立	-	-	-	-	-	-	-	-	-	-	-	-	-	-
公 立	35	34	1	30	29	1	5	5	-	1	1	-	1	-
私 立	-	-	-	-	-	-	-	-	-	-	-	-	-	-
新潟市	4	4	-	3	3	-	1	1	-	-	-	-	-	-
北区	1	1	-	1	1	-	-	-	-	-	-	-	-	-
東区	1	1	-	1	1	-	-	-	-	-	-	-	-	-
中央区	1	1	-	1	1	-	-	-	-	-	-	-	-	-
江南区	-	-	-	-	-	-	-	-	-	-	-	-	-	-
秋葉区	-	-	-	-	-	-	-	-	-	-	-	-	-	-
南区	-	-	-	-	-	-	-	-	-	-	-	-	-	-
西区	1	1	-	-	-	-	1	1	-	-	-	-	-	-
西蒲区	-	-	-	-	-	-	-	-	-	-	-	-	-	-
長岡市	-	-	-	-	-	-	-	-	-	-	-	-	-	-
三条市	1	1	-	-	-	-	1	1	-	-	-	-	-	-
柏崎市	4	4	-	4	4	-	-	-	-	-	-	-	-	-
新発田市	4	4	-	4	4	-	-	-	-	-	-	-	-	-
小千谷市	1	1	-	-	-	-	1	1	-	-	-	-	-	-
加茂市	-	-	-	-	-	-	-	-	-	-	-	-	-	-
十日町市	1	1	-	1	1	-	-	-	-	-	-	-	-	-
見附市	-	-	-	-	-	-	-	-	-	-	-	-	-	-
村上市	4	4	-	4	4	-	-	-	-	1	1	-	1	-
燕市	1	1	-	1	1	-	-	-	-	-	-	-	-	-
糸魚川市	1	1	-	-	-	-	1	1	-	-	-	-	-	-
妙高市	1	1	-	1	1	-	-	-	-	-	-	-	-	-
五泉市	4	4	-	4	4	-	-	-	-	-	-	-	-	-
上越市	4	4	-	4	4	-	-	-	-	-	-	-	-	-
阿賀野市	1	1	-	1	1	-	-	-	-	-	-	-	-	-
佐渡市	1	1	-	1	1	-	-	-	-	-	-	-	-	-
魚沼市	-	-	-	-	-	-	-	-	-	-	-	-	-	-
南魚沼市	3	2	1	2	1	1	1	1	-	-	-	-	-	-
胎内市	-	-	-	-	-	-	-	-	-	-	-	-	-	-
聖籠町	-	-	-	-	-	-	-	-	-	-	-	-	-	-
弥彦村	-	-	-	-	-	-	-	-	-	-	-	-	-	-
田上町	-	-	-	-	-	-	-	-	-	-	-	-	-	-
阿賀町	-	-	-	-	-	-	-	-	-	-	-	-	-	-
出雲崎町	-	-	-	-	-	-	-	-	-	-	-	-	-	-
湯沢町	-	-	-	-	-	-	-	-	-	-	-	-	-	-
津南町	-	-	-	-	-	-	-	-	-	-	-	-	-	-
刈羽村	-	-	-	-	-	-	-	-	-	-	-	-	-	-
関川村	-	-	-	-	-	-	-	-	-	-	-	-	-	-
粟島浦村	-	-	-	-	-	-	-	-	-	-	-	-	-	-

第 2 次 産 業					第 3 次 産 業					左 記 以 外 の も の					市町村等
計	地域別		男女別		計	地域別		男女別		計	地域別		男女別		
	県内	県外	男	女		県内	県外	男	女		県内	県外	男	女	
18	18	-	16	2	13	12	1	10	3	-	-	-	-	-	平成24年3月
20	20	-	19	1	13	12	1	10	3	1	1	-	-	1	平成25年3月
-	-	-	-	-	-	-	-	-	-	-	-	-	-	-	国 立
20	20	-	19	1	13	12	1	10	3	1	1	-	-	1	公 立
-	-	-	-	-	-	-	-	-	-	-	-	-	-	-	私 立
2	2	-	2	-	2	2	-	1	1	-	-	-	-	-	新潟市
-	-	-	-	-	1	1	-	1	-	-	-	-	-	-	北 区
1	1	-	1	-	-	-	-	-	-	-	-	-	-	-	東 区
1	1	-	1	-	-	-	-	-	-	-	-	-	-	-	中 央 区
-	-	-	-	-	-	-	-	-	-	-	-	-	-	-	江 南 区
-	-	-	-	-	-	-	-	-	-	-	-	-	-	-	秋 葉 区
-	-	-	-	-	-	-	-	-	-	-	-	-	-	-	南 区
-	-	-	-	-	1	1	-	-	1	-	-	-	-	-	西 区
-	-	-	-	-	-	-	-	-	-	-	-	-	-	-	西 蒲 区
-	-	-	-	-	-	-	-	-	-	-	-	-	-	-	長岡市
-	-	-	-	-	1	1	-	-	1	-	-	-	-	-	三 条 市
1	1	-	1	-	3	3	-	3	-	-	-	-	-	-	柏 崎 市
3	3	-	3	-	1	1	-	1	-	-	-	-	-	-	新 発 田 市
-	-	-	-	-	-	-	-	-	-	1	1	-	-	1	小 千 谷 市
-	-	-	-	-	-	-	-	-	-	-	-	-	-	-	加 茂 市
-	-	-	-	-	1	1	-	1	-	-	-	-	-	-	十 日 町 市
-	-	-	-	-	-	-	-	-	-	-	-	-	-	-	見 附 市
2	2	-	2	-	1	1	-	1	-	-	-	-	-	-	村 上 市
-	-	-	-	-	1	1	-	1	-	-	-	-	-	-	燕 市
-	-	-	-	-	1	1	-	-	1	-	-	-	-	-	糸 魚 川 市
1	1	-	1	-	-	-	-	-	-	-	-	-	-	-	妙 高 市
4	4	-	4	-	-	-	-	-	-	-	-	-	-	-	五 泉 市
4	4	-	4	-	-	-	-	-	-	-	-	-	-	-	上 越 市
-	-	-	-	-	1	1	-	1	-	-	-	-	-	-	阿 賀 野 市
1	1	-	1	-	-	-	-	-	-	-	-	-	-	-	佐 渡 市
-	-	-	-	-	-	-	-	-	-	-	-	-	-	-	魚 沼 市
2	2	-	1	1	1	-	1	1	-	-	-	-	-	-	南 魚 沼 市
-	-	-	-	-	-	-	-	-	-	-	-	-	-	-	胎 内 市
-	-	-	-	-	-	-	-	-	-	-	-	-	-	-	聖 籠 町
-	-	-	-	-	-	-	-	-	-	-	-	-	-	-	弥 彦 村
-	-	-	-	-	-	-	-	-	-	-	-	-	-	-	田 上 町
-	-	-	-	-	-	-	-	-	-	-	-	-	-	-	阿 賀 町
-	-	-	-	-	-	-	-	-	-	-	-	-	-	-	出 雲 崎 町
-	-	-	-	-	-	-	-	-	-	-	-	-	-	-	湯 沢 町
-	-	-	-	-	-	-	-	-	-	-	-	-	-	-	津 南 町
-	-	-	-	-	-	-	-	-	-	-	-	-	-	-	刈 羽 村
-	-	-	-	-	-	-	-	-	-	-	-	-	-	-	関 川 村
-	-	-	-	-	-	-	-	-	-	-	-	-	-	-	粟 島 浦 村

一高等学校卒業後の状況一

第33表 状況別卒業生数

市町村等	卒業生総数			大学等 進学者 (A)		専修学校 (専門課程) 進学者(B)		専修学校 (一般課程)等 入学者(C)		公共職業能力 開発施設等 入学者(D)		就職者		一時的な 仕事に 就いた者		左記以外 の者		不詳 ・ 死亡	
	計	男	女	男	女	男	女	男	女	男	女	男	女	男	女	男	女	男	女
平成24年3月	21,026	10,674	10,352	4,973	4,685	2,339	3,424	572	305	227	26	2,127	1,447	49	104	386	361	1	-
平成25年3月	21,246	10,734	10,512	4,873	4,686	2,442	3,587	588	311	220	29	2,196	1,487	56	123	355	283	4	6
国立	-	-	-	-	-	-	-	-	-	-	-	-	-	-	-	-	-	-	-
公立	17,506	8,697	8,809	3,761	3,792	2,016	3,077	455	256	180	26	1,950	1,321	45	104	286	227	4	6
私立	3,740	2,037	1,703	1,112	894	426	510	133	55	40	3	246	166	11	19	69	56	-	-
新潟市	7,797	3,926	3,871	2,090	2,039	676	1,070	355	205	46	4	610	370	14	58	131	119	4	6
北区	336	179	157	63	46	58	62	-	2	3	-	47	33	1	7	7	7	-	-
東区	547	321	226	96	73	110	93	5	1	9	1	85	44	3	8	13	6	-	-
中央区	3,834	1,690	2,144	1,099	1,325	191	481	228	144	9	1	95	104	4	20	63	69	1	-
江南区	742	383	359	232	158	59	110	54	28	2	-	23	44	2	12	11	7	-	-
秋葉区	623	368	255	157	136	88	86	29	11	11	-	76	16	-	-	5	-	2	6
南区	116	64	52	5	3	23	16	-	-	1	-	34	28	-	-	1	5	-	-
西区	966	604	362	279	193	87	109	11	14	9	1	194	30	3	3	20	12	1	-
西蒲区	633	317	316	159	105	60	113	28	5	2	1	56	71	1	8	11	13	-	-
長岡市	2,451	1,270	1,181	547	513	291	413	60	29	28	3	267	170	18	26	59	27	-	-
三条市	1,062	574	488	269	261	127	154	32	21	9	1	114	39	-	-	23	12	-	-
柏崎市	866	438	428	217	186	72	166	10	3	3	1	125	63	1	-	10	9	-	-
新発田市	1,506	760	746	353	314	156	257	33	13	34	3	164	129	2	2	18	28	-	-
小千谷市	426	194	232	88	73	60	114	3	-	-	-	28	35	1	-	14	10	-	-
加茂市	591	285	306	79	87	116	130	5	3	9	4	70	76	-	1	6	5	-	-
十日町市	713	363	350	125	124	129	153	7	2	10	-	78	51	6	10	8	10	-	-
見附市	149	49	100	17	17	19	70	-	1	1	-	8	11	-	-	4	1	-	-
村上市	548	250	298	105	131	75	113	6	1	1	-	41	39	3	3	19	11	-	-
燕市	347	152	195	54	35	52	100	1	-	4	1	34	52	-	-	7	7	-	-
糸魚川市	413	227	186	72	78	56	60	3	1	8	2	86	40	-	2	2	3	-	-
妙高市	195	69	126	54	66	11	54	1	-	-	-	3	6	-	-	-	-	-	-
五泉市	381	183	198	68	73	56	73	5	2	6	-	45	43	2	5	1	2	-	-
上越市	1,768	926	842	355	319	216	280	35	17	38	10	257	195	-	4	25	17	-	-
阿賀野市	144	93	51	17	3	37	23	-	-	2	-	31	21	3	4	3	-	-	-
佐渡市	517	243	274	98	107	72	108	9	5	1	-	61	47	1	3	1	4	-	-
魚沼市	310	178	132	52	43	71	57	-	-	7	-	42	25	2	-	4	7	-	-
南魚沼市	744	368	376	168	174	102	152	21	6	5	-	58	37	-	-	14	7	-	-
胎内市	211	125	86	31	28	37	27	-	-	6	-	50	31	-	-	1	-	-	-
聖籠町	-	-	-	-	-	-	-	-	-	-	-	-	-	-	-	-	-	-	-
弥彦村	-	-	-	-	-	-	-	-	-	-	-	-	-	-	-	-	-	-	-
田上町	-	-	-	-	-	-	-	-	-	-	-	-	-	-	-	-	-	-	-
阿賀町	57	31	26	13	12	6	8	2	1	1	-	9	3	-	2	-	-	-	-
出雲崎町	50	30	20	1	3	5	5	-	1	1	-	15	4	3	3	5	4	-	-
湯沢町	-	-	-	-	-	-	-	-	-	-	-	-	-	-	-	-	-	-	-
津南町	-	-	-	-	-	-	-	-	-	-	-	-	-	-	-	-	-	-	-
刈羽村	-	-	-	-	-	-	-	-	-	-	-	-	-	-	-	-	-	-	-
関川村	-	-	-	-	-	-	-	-	-	-	-	-	-	-	-	-	-	-	-
粟島浦村	-	-	-	-	-	-	-	-	-	-	-	-	-	-	-	-	-	-	-

*「一時的な仕事に就いた者」とは、アルバイト、パート等で臨時的な収入を目的とする仕事に就いた者をいう。

(A)のうち 就職者		(B)のうち 就職者		(C)のうち 就職者		(D)のうち 就職者		就職者総数			大学等進学率 (%)			専修学校 (専門課程) 進学率(%)			就職率 (%)			市町村等
男	女	男	女	男	女	男	女	計	男	女	計	男	女	計	男	女	計	男	女	
-	-	1	6	-	1	1	-	3,583	2,129	1,454	45.9	46.6	45.3	27.4	21.9	33.1	17.0	19.9	14.0	平成24年3月
-	-	1	-	-	1	-	-	3,685	2,197	1,488	45.0	45.4	44.6	28.4	22.8	34.1	17.3	20.5	14.2	平成25年3月
-	-	-	-	-	-	-	-	-	-	-	-	-	-	-	-	-	-	-	-	国立
-	-	1	-	-	1	-	-	3,273	1,951	1,322	43.1	43.2	43.0	29.1	23.2	34.9	18.7	22.4	15.0	公立
-	-	-	-	-	-	-	-	412	246	166	53.6	54.6	52.5	25.0	20.9	29.9	11.0	12.1	9.7	私立
-	-	-	-	-	-	-	-	980	610	370	53.0	53.2	52.7	22.4	17.2	27.6	12.6	15.5	9.6	新潟市
-	-	-	-	-	-	-	-	80	47	33	32.4	35.2	29.3	35.7	32.4	39.5	23.8	26.3	21.0	北区
-	-	-	-	-	-	-	-	129	85	44	30.9	29.9	32.3	37.1	34.3	41.2	23.6	26.5	19.5	東区
-	-	-	-	-	-	-	-	199	95	104	63.2	65.0	61.8	17.5	11.3	22.4	5.2	5.6	4.9	中央区
-	-	-	-	-	-	-	-	67	23	44	52.6	60.6	44.0	22.8	15.4	30.6	9.0	6.0	12.3	江南区
-	-	-	-	-	-	-	-	92	76	16	47.0	42.7	53.3	27.9	23.9	33.7	14.8	20.7	6.3	秋葉区
-	-	-	-	-	-	-	-	62	34	28	6.9	7.8	5.8	33.6	35.9	30.8	53.4	53.1	53.8	南区
-	-	-	-	-	-	-	-	224	194	30	48.9	46.2	53.3	20.3	14.4	30.1	23.2	32.1	8.3	西区
-	-	-	-	-	-	-	-	127	56	71	41.7	50.2	33.2	27.3	18.9	35.8	20.1	17.7	22.5	西蒲区
-	-	-	-	-	-	-	-	437	267	170	43.2	43.1	43.4	28.7	22.9	35.0	17.8	21.0	14.4	長岡市
-	-	-	-	-	-	-	-	153	114	39	49.9	46.9	53.5	26.5	22.1	31.6	14.4	19.9	8.0	三条市
-	-	-	-	-	-	-	-	188	125	63	46.5	49.5	43.5	27.5	16.4	38.8	21.7	28.5	14.7	柏崎市
-	-	-	-	-	-	-	-	293	164	129	44.3	46.4	42.1	27.4	20.5	34.5	19.5	21.6	17.3	新発田市
-	-	-	-	-	-	-	-	63	28	35	37.8	45.4	31.5	40.8	30.9	49.1	14.8	14.4	15.1	小千谷市
-	-	-	-	-	1	-	-	147	70	77	28.1	27.7	28.4	41.6	40.7	42.5	24.9	24.6	25.2	加茂市
-	-	-	-	-	-	-	-	129	78	51	34.9	34.4	35.4	39.6	35.5	43.7	18.1	21.5	14.6	十日町市
-	-	-	-	-	-	-	-	19	8	11	22.8	34.7	17.0	59.7	38.8	70.0	12.8	16.3	11.0	見附市
-	-	-	-	-	-	-	-	80	41	39	43.1	42.0	44.0	34.3	30.0	37.9	14.6	16.4	13.1	村上市
-	-	-	-	-	-	-	-	86	34	52	25.6	35.5	17.9	43.8	34.2	51.3	24.8	22.4	26.7	燕市
-	-	-	-	-	-	-	-	126	86	40	36.3	31.7	41.9	28.1	24.7	32.3	30.5	37.9	21.5	糸魚川市
-	-	-	-	-	-	-	-	9	3	6	61.5	78.3	52.4	33.3	15.9	42.9	4.6	4.3	4.8	妙高市
-	-	-	-	-	-	-	-	88	45	43	37.0	37.2	36.9	33.9	30.6	36.9	23.1	24.6	21.7	五泉市
-	-	-	-	-	-	-	-	452	257	195	38.1	38.3	37.9	28.1	23.3	33.3	25.6	27.8	23.2	上越市
-	-	-	-	-	-	-	-	52	31	21	13.9	18.3	5.9	41.7	39.8	45.1	36.1	33.3	41.2	阿賀野市
-	-	-	-	-	-	-	-	108	61	47	39.7	40.3	39.1	34.8	29.6	39.4	20.9	25.1	17.2	佐渡市
-	-	-	-	-	-	-	-	67	42	25	30.6	29.2	32.6	41.3	39.9	43.2	21.6	23.6	18.9	魚沼市
-	-	1	-	-	-	-	-	96	59	37	46.0	45.7	46.3	34.1	27.7	40.4	12.9	16.0	9.8	南魚沼市
-	-	-	-	-	-	-	-	81	50	31	28.0	24.8	32.6	30.3	29.6	31.4	38.4	40.0	36.0	胎内市
-	-	-	-	-	-	-	-	-	-	-	-	-	-	-	-	-	-	-	-	聖籠町
-	-	-	-	-	-	-	-	-	-	-	-	-	-	-	-	-	-	-	-	弥彦村
-	-	-	-	-	-	-	-	-	-	-	-	-	-	-	-	-	-	-	-	田上町
-	-	-	-	-	-	-	-	12	9	3	43.9	41.9	46.2	24.6	19.4	30.8	21.1	29.0	11.5	阿賀町
-	-	-	-	-	-	-	-	19	15	4	8.0	3.3	15.0	20.0	16.7	25.0	38.0	50.0	20.0	出雲崎町
-	-	-	-	-	-	-	-	-	-	-	-	-	-	-	-	-	-	-	-	湯沢町
-	-	-	-	-	-	-	-	-	-	-	-	-	-	-	-	-	-	-	-	津南町
-	-	-	-	-	-	-	-	-	-	-	-	-	-	-	-	-	-	-	-	刈羽村
-	-	-	-	-	-	-	-	-	-	-	-	-	-	-	-	-	-	-	-	関川村
-	-	-	-	-	-	-	-	-	-	-	-	-	-	-	-	-	-	-	-	粟島浦村

—高等学校卒業後の状況—

第34表 大学等進学者、専修学校(一般課程)等入学者の内訳

市町村等	大 学 等 進 学 者														
	合 計			大 学 (学 部) 進 学 者			短 期 大 学 (本 科) 進 学 者			大 学 ・ 短 期 大 学 の 通 信 教 育 部 進 学 者			大 学 ・ 短 期 大 学 (別 科) 進 学 者		
	計	男	女	計	男	女	計	男	女	計	男	女	計	男	女
平成24年3月	9,658	4,973	4,685	8,516	4,756	3,760	1,016	178	838	109	38	71	1	-	1
平成25年3月	9,559	4,873	4,686	8,379	4,643	3,736	1,037	174	863	115	54	61	-	-	-
国 立	-	-	-	-	-	-	-	-	-	-	-	-	-	-	-
公 立	7,553	3,761	3,792	6,643	3,586	3,057	813	130	683	97	45	52	-	-	-
私 立	2,006	1,112	894	1,736	1,057	679	224	44	180	18	9	9	-	-	-
新潟市	4,129	2,090	2,039	3,682	2,017	1,665	405	58	347	42	15	27	-	-	-
北区	109	63	46	103	63	40	6	-	6	-	-	-	-	-	-
東区	169	96	73	123	90	33	45	5	40	1	1	-	-	-	-
中央区	2,424	1,099	1,325	2,172	1,066	1,106	234	26	208	18	7	11	-	-	-
江南区	390	232	158	369	226	143	19	5	14	2	1	1	-	-	-
秋葉区	293	157	136	258	150	108	22	5	17	13	2	11	-	-	-
南区	8	5	3	6	4	2	1	-	1	1	1	-	-	-	-
西区	472	279	193	408	267	141	63	12	51	1	-	1	-	-	-
西蒲区	264	159	105	243	151	92	15	5	10	6	3	3	-	-	-
長岡市	1,060	547	513	973	526	447	77	16	61	10	5	5	-	-	-
三条市	530	269	261	471	255	216	47	11	36	12	3	9	-	-	-
柏崎市	403	217	186	353	204	149	46	9	37	4	4	-	-	-	-
新発田市	667	353	314	590	329	261	72	20	52	5	4	1	-	-	-
小千谷市	161	88	73	140	87	53	21	1	20	-	-	-	-	-	-
加茂市	166	79	87	95	67	28	42	9	33	1	1	-	-	-	-
十日町市	249	125	124	210	114	96	36	9	27	3	2	1	-	-	-
見附市	34	17	17	26	14	12	6	1	5	2	2	-	-	-	-
村上市	236	105	131	194	96	98	35	7	28	7	2	5	-	-	-
燕市	89	54	35	72	51	21	11	1	10	6	2	4	-	-	-
糸魚川市	150	72	78	122	70	52	27	1	26	1	1	-	-	-	-
妙高市	120	54	66	82	50	32	38	4	34	-	-	-	-	-	-
五泉市	141	68	73	118	65	53	23	3	20	-	-	-	-	-	-
上越市	674	355	319	604	348	256	68	6	62	2	1	1	-	-	-
阿賀野市	20	17	3	13	12	1	4	2	2	3	3	-	-	-	-
佐渡市	205	98	107	174	91	83	28	4	24	3	3	-	-	-	-
魚沼市	95	52	43	78	48	30	11	3	8	6	1	5	-	-	-
南魚沼市	342	168	174	322	165	157	20	3	17	-	-	-	-	-	-
胎内市	59	31	28	36	24	12	19	6	13	4	1	3	-	-	-
聖籠町	-	-	-	-	-	-	-	-	-	-	-	-	-	-	-
弥彦村	-	-	-	-	-	-	-	-	-	-	-	-	-	-	-
田上町	-	-	-	-	-	-	-	-	-	-	-	-	-	-	-
阿賀町	25	13	12	20	9	11	1	-	1	4	4	-	-	-	-
出雲崎町	4	1	3	4	1	3	-	-	-	-	-	-	-	-	-
湯沢町	-	-	-	-	-	-	-	-	-	-	-	-	-	-	-
津南町	-	-	-	-	-	-	-	-	-	-	-	-	-	-	-
刈羽村	-	-	-	-	-	-	-	-	-	-	-	-	-	-	-
関川村	-	-	-	-	-	-	-	-	-	-	-	-	-	-	-
粟島浦村	-	-	-	-	-	-	-	-	-	-	-	-	-	-	-

大 学 等 進 学 者						専 修 学 校 (一 般 課 程) 等 入 学 者						市町村等			
高等学校(専攻科)進学者			特別支援学校高等部(専攻科)進学者			合 計			専修学校(一般課程)入学者				各 種 学 校 入 学 者		
計	男	女	計	男	女	計	男	女	計	男	女		計	男	女
16	1	15	-	-	-	877	572	305	834	547	287	43	25	18	平成24年3月
28	2	26	-	-	-	899	588	311	868	577	291	31	11	20	平成25年3月
-	-	-	-	-	-	-	-	-	国 立
-	-	-	-	-	-	711	455	256	公 立
28	2	26	-	-	-	188	133	55	私 立
-	-	-	-	-	-	560	355	205	551	352	199	9	3	6	新潟市
-	-	-	-	-	-	2	-	2	-	-	-	2	-	2	北 区
-	-	-	-	-	-	6	5	1	6	5	1	-	-	-	東 区
-	-	-	-	-	-	372	228	144	371	228	143	1	-	1	中央区
-	-	-	-	-	-	82	54	28	79	53	26	3	1	2	江南区
-	-	-	-	-	-	40	29	11	40	29	11	-	-	-	秋葉区
-	-	-	-	-	-	-	-	-	-	-	-	-	-	-	南 区
-	-	-	-	-	-	25	11	14	24	11	13	1	-	1	西 区
-	-	-	-	-	-	33	28	5	31	26	5	2	2	-	西蒲区
-	-	-	-	-	-	89	60	29	85	59	26	4	1	3	長岡市
-	-	-	-	-	-	53	32	21	49	30	19	4	2	2	三条市
-	-	-	-	-	-	13	10	3	13	10	3	-	-	-	柏崎市
-	-	-	-	-	-	46	33	13	43	33	10	3	-	3	新発田市
-	-	-	-	-	-	3	3	-	3	3	-	-	-	-	小千谷市
28	2	26	-	-	-	8	5	3	5	5	-	3	-	3	加茂市
-	-	-	-	-	-	9	7	2	8	6	2	1	1	-	十日町市
-	-	-	-	-	-	1	-	1	-	-	-	1	-	1	見附市
-	-	-	-	-	-	7	6	1	7	6	1	-	-	-	村上市
-	-	-	-	-	-	1	1	-	1	1	-	-	-	-	燕 市
-	-	-	-	-	-	4	3	1	4	3	1	-	-	-	糸魚川市
-	-	-	-	-	-	1	1	-	1	1	-	-	-	-	妙高市
-	-	-	-	-	-	7	5	2	6	5	1	1	-	1	五泉市
-	-	-	-	-	-	52	35	17	50	33	17	2	2	-	上越市
-	-	-	-	-	-	-	-	-	-	-	-	-	-	-	阿賀野市
-	-	-	-	-	-	14	9	5	11	7	4	3	2	1	佐渡市
-	-	-	-	-	-	-	-	-	-	-	-	-	-	-	魚沼市
-	-	-	-	-	-	27	21	6	27	21	6	-	-	-	南魚沼市
-	-	-	-	-	-	-	-	-	-	-	-	-	-	-	胎内市
-	-	-	-	-	-	-	-	-	-	-	-	-	-	-	聖籠町
-	-	-	-	-	-	-	-	-	-	-	-	-	-	-	弥彦村
-	-	-	-	-	-	-	-	-	-	-	-	-	-	-	田上町
-	-	-	-	-	-	3	2	1	3	2	1	-	-	-	阿賀町
-	-	-	-	-	-	1	-	1	1	-	1	-	-	-	出雲崎町
-	-	-	-	-	-	-	-	-	-	-	-	-	-	-	湯沢町
-	-	-	-	-	-	-	-	-	-	-	-	-	-	-	津南町
-	-	-	-	-	-	-	-	-	-	-	-	-	-	-	刈羽村
-	-	-	-	-	-	-	-	-	-	-	-	-	-	-	関川村
-	-	-	-	-	-	-	-	-	-	-	-	-	-	-	粟島浦村

—高等学校卒業後の状況—

第35表 産業別就職者数

市町村等	就職者総数		農業、林業		漁業		鉱業、採石業、砂利採取業		建設業		製造業		電気・ガス・熱供給・水道業		情報通信業		運輸業、郵便業		卸売業、小売業		
	県内	県外	県内	県外	県内	県外	県内	県外	県内	県外	県内	県外	県内	県外	県内	県外	県内	県外	県内	県外	
平成24年3月	3,583	241	37	2	4	-	14	-	383	17	1,611	45	72	16	11	4	101	17	282	22	
平成25年3月	3,685	246	42	1	5	2	26	-	450	17	1,470	31	71	12	15	5	125	16	354	28	
国立
公立
私立
新潟市	980	61	2	-	2	-	7	-	133	4	356	4	15	1	6	2	49	-	100	5	
北区	80	3	1	-	-	-	-	-	13	-	27	-	-	-	-	-	5	-	8	1	
東区	129	7	-	-	1	-	-	-	21	-	34	-	3	-	2	2	9	-	20	-	
中央区	199	25	1	-	-	-	1	-	18	-	44	2	2	-	1	-	9	-	27	-	
江南区	67	3	-	-	-	-	-	-	1	-	24	-	3	-	1	-	4	-	10	2	
秋葉区	92	2	-	-	-	-	-	-	14	-	48	-	1	1	-	-	5	-	6	-	
南区	62	4	-	-	-	-	-	-	8	-	27	-	-	-	-	-	2	-	2	-	
西区	224	13	-	-	1	-	6	-	53	3	81	2	6	-	2	-	12	-	15	1	
西蒲区	127	4	-	-	-	-	-	-	5	1	71	-	-	-	-	-	3	-	12	1	
長岡市	437	28	7	-	-	-	6	-	37	4	200	1	11	1	-	-	13	2	34	7	
三条市	153	4	-	-	-	-	1	-	15	-	86	-	3	1	-	-	1	-	26	1	
柏崎市	188	16	2	-	-	-	-	-	23	-	80	3	20	5	3	3	4	3	15	-	
新発田市	293	12	1	-	-	-	-	-	42	-	127	1	4	-	1	-	13	1	31	1	
小千谷市	63	-	-	-	-	-	-	-	2	-	30	-	-	-	2	-	3	-	6	-	
加茂市	147	-	-	-	-	-	-	-	11	-	80	-	1	-	-	-	3	-	12	-	
十日町市	129	16	1	1	-	-	1	-	22	-	47	1	1	1	-	-	7	4	16	3	
見附市	19	1	-	-	-	-	-	-	1	-	13	-	-	-	-	-	-	-	1	-	
村上市	80	4	4	-	-	-	-	-	4	1	41	-	1	-	-	-	-	-	4	-	
燕市	86	3	-	-	-	-	-	-	2	-	38	-	-	-	-	-	-	-	15	-	
糸魚川市	126	16	-	-	3	2	2	-	24	2	54	4	-	-	-	-	5	1	11	2	
妙高市	9	-	-	-	-	-	-	-	-	-	3	-	-	-	-	-	-	-	1	-	
五泉市	88	4	2	-	-	-	-	-	5	-	55	-	-	-	-	-	2	1	5	-	
上越市	452	23	3	-	-	-	5	-	85	5	122	2	4	2	2	-	14	2	46	-	
阿賀野市	52	2	1	-	-	-	-	-	3	-	28	1	-	-	-	-	2	-	1	-	
佐渡市	108	21	4	-	-	-	-	-	10	-	15	4	2	1	1	-	2	-	19	8	
魚沼市	67	8	15	-	-	-	4	-	3	-	11	1	1	-	-	-	2	2	4	-	
南魚沼市	96	14	-	-	-	-	-	-	9	-	38	5	1	-	-	-	1	-	3	-	
胎内市	81	11	-	-	-	-	-	-	13	-	37	4	4	-	-	-	2	-	2	-	
聖籠町	-	-	-	-	-	-	-	-	-	-	-	-	-	-	-	-	-	-	-	-	
弥彦村	-	-	-	-	-	-	-	-	-	-	-	-	-	-	-	-	-	-	-	-	
田上町	-	-	-	-	-	-	-	-	-	-	-	-	-	-	-	-	-	-	-	-	
阿賀町	12	1	-	-	-	-	-	-	3	-	4	-	1	-	-	-	1	-	1	1	
出雲崎町	19	1	-	-	-	-	-	-	3	1	5	-	2	-	-	-	1	-	1	-	
湯沢町	-	-	-	-	-	-	-	-	-	-	-	-	-	-	-	-	-	-	-	-	
津南町	-	-	-	-	-	-	-	-	-	-	-	-	-	-	-	-	-	-	-	-	
刈羽村	-	-	-	-	-	-	-	-	-	-	-	-	-	-	-	-	-	-	-	-	
関川村	-	-	-	-	-	-	-	-	-	-	-	-	-	-	-	-	-	-	-	-	
粟島浦村	-	-	-	-	-	-	-	-	-	-	-	-	-	-	-	-	-	-	-	-	

金融業, 保険業	不動産業, 物品賃貸業		学術研究, 専門・技術 サービス業		宿泊業, 飲食 サービス業		生活関連 サービス 業, 娯楽業		教育, 学習支援業		医療, 福祉		複合 サービス 事業		サービス業 (他に分類さ れないもの)		公 務 (他に分類され るものを除く)		左記以外 のもの		市町村等		
	県外	県外	県外	県外	県外	県外	県外	県外	県外	県外	県外	県外	県外	県外	県外	県外	県外	県外	県外	県外			
7	-	8	-	27	7	324	24	162	12	11	3	261	17	32	1	72	4	150	47	14	3	平成24年3月	
5	-	7	-	41	2	361	39	150	21	6	-	277	13	22	2	88	12	163	43	7	2	平成25年3月	
...	国立
...	公立
...	私立
-	-	2	-	16	2	84	7	37	4	2	-	66	2	3	1	41	8	55	19	4	2	新潟市	
-	-	-	-	-	-	9	1	8	-	-	-	6	-	-	-	1	1	1	-	1	-	北区	
-	-	-	-	3	1	11	3	8	1	1	-	10	-	-	-	5	-	1	-	-	-	東区	
-	-	-	-	4	1	23	1	3	1	-	-	14	-	2	1	13	3	36	15	1	1	中央区	
-	-	1	-	1	-	8	-	6	-	1	-	3	1	-	-	2	-	2	-	-	-	江南区	
-	-	-	-	-	-	3	-	-	-	-	-	4	-	-	-	5	1	6	-	-	-	秋葉区	
-	-	-	-	1	-	5	1	2	-	-	-	10	-	-	-	2	-	3	3	-	-	南区	
-	-	1	-	7	-	8	1	5	1	-	-	7	-	1	-	11	3	6	1	2	1	西区	
-	-	-	-	-	-	17	-	5	1	-	-	12	1	-	-	2	-	-	-	-	-	西蒲区	
2	-	2	-	9	-	40	4	23	2	2	-	27	-	4	-	10	3	10	4	-	-	長岡市	
-	-	1	-	1	-	7	-	4	-	-	-	4	-	1	-	-	-	3	2	-	-	三条市	
-	-	1	-	1	-	10	-	7	-	-	-	12	-	1	-	2	-	7	2	-	-	柏崎市	
-	-	1	-	3	-	15	3	14	2	-	-	23	2	4	-	3	-	10	2	1	-	新発田市	
-	-	-	-	-	-	13	-	-	-	-	-	4	-	1	-	-	-	2	-	-	-	小千谷市	
-	-	-	-	1	-	16	-	4	-	-	-	11	-	-	-	2	-	6	-	-	-	加茂市	
-	-	-	-	-	-	13	3	1	1	-	-	13	2	1	-	2	-	4	-	-	-	十日町市	
-	-	-	-	-	-	1	-	-	-	-	-	-	-	-	-	1	-	2	1	-	-	見附市	
-	-	-	-	-	-	11	3	-	-	-	-	8	-	-	-	1	-	6	-	-	-	村上市	
-	-	-	-	2	-	11	1	6	-	-	-	8	-	-	-	1	-	3	2	-	-	燕市	
-	-	-	-	-	-	7	1	4	2	-	-	4	-	2	1	4	-	5	1	1	-	糸魚川市	
-	-	-	-	-	-	2	-	1	-	-	-	1	-	-	-	-	-	1	-	-	-	妙高市	
-	-	-	-	-	-	9	-	3	-	-	-	2	-	-	-	-	-	5	3	-	-	五泉市	
2	-	-	-	8	-	52	7	25	5	2	-	47	-	3	-	9	-	23	-	-	-	上越市	
-	-	-	-	-	-	4	-	4	-	-	-	6	-	-	-	1	-	2	1	-	-	阿賀野市	
-	-	-	-	-	-	23	3	4	-	-	-	16	3	2	-	6	-	3	2	1	-	佐渡市	
1	-	-	-	-	-	14	2	-	-	-	-	4	1	-	-	4	1	4	1	-	-	魚沼市	
-	-	-	-	-	-	17	3	4	1	-	-	11	3	-	-	1	-	11	2	-	-	南魚沼市	
-	-	-	-	-	-	8	2	9	4	-	-	5	-	-	-	-	-	1	1	-	-	胎内市	
-	-	-	-	-	-	-	-	-	-	-	-	-	-	-	-	-	-	-	-	-	-	聖籠町	
-	-	-	-	-	-	-	-	-	-	-	-	-	-	-	-	-	-	-	-	-	-	弥彦村	
-	-	-	-	-	-	-	-	-	-	-	-	-	-	-	-	-	-	-	-	-	-	田上町	
-	-	-	-	-	-	1	-	-	-	-	-	1	-	-	-	-	-	-	-	-	-	阿賀町	
-	-	-	-	-	-	3	-	-	-	-	-	4	-	-	-	-	-	-	-	-	-	出雲崎町	
-	-	-	-	-	-	-	-	-	-	-	-	-	-	-	-	-	-	-	-	-	-	湯沢町	
-	-	-	-	-	-	-	-	-	-	-	-	-	-	-	-	-	-	-	-	-	-	津南町	
-	-	-	-	-	-	-	-	-	-	-	-	-	-	-	-	-	-	-	-	-	-	刈羽村	
-	-	-	-	-	-	-	-	-	-	-	-	-	-	-	-	-	-	-	-	-	-	関川村	
-	-	-	-	-	-	-	-	-	-	-	-	-	-	-	-	-	-	-	-	-	-	粟島浦村	

— 高等学校卒業後の状況 —

第36表 県外就職者数

市町村等	県外就職者 総数			北海道		岩手		宮城		山形		福島		茨城		栃木		群馬		埼玉		千葉		東京		神奈川		富山		
	計	男	女	男	女	男	女	男	女	男	女	男	女	男	女	男	女	男	女	男	女	男	女	男	女	男	女	男	女	
平成24年3月	241	159	82	2	1	-	-	6	2	1	-	-	1	1	1	-	-	5	2	23	13	4	3	68	35	17	11	5	7	
平成25年3月	246	161	85	-	-	1	-	9	-	1	-	1	2	-	1	1	1	4	3	17	8	3	3	62	48	22	5	5	3	
国立
公立
私立
新潟市	61	38	23	-	-	-	-	1	-	-	-	-	1	-	-	1	1	1	1	6	3	1	1	14	10	4	2	-	-	
北区	3	2	1	-	-	-	-	-	-	-	-	-	1	-	-	-	-	-	-	-	-	-	-	1	-	-	-	-	-	
東区	7	3	4	-	-	-	-	-	-	-	-	-	-	-	-	-	-	-	-	-	-	-	-	1	-	1	-	-	-	
中央区	25	13	12	-	-	-	-	-	-	-	-	-	-	-	-	1	-	1	4	3	-	-	2	4	3	1	-	-	-	
江南区	3	3	-	-	-	-	-	-	-	-	-	-	-	-	-	-	-	-	1	-	-	-	2	-	-	-	-	-	-	
秋葉区	2	2	-	-	-	-	-	1	-	-	-	-	-	-	-	-	1	-	-	-	-	-	-	-	-	-	-	-	-	
南区	4	3	1	-	-	-	-	-	-	-	-	-	-	-	-	-	-	-	-	-	-	1	3	-	-	-	-	-	-	
西区	13	11	2	-	-	-	-	-	-	-	-	-	-	-	1	-	-	-	-	1	-	1	-	6	2	-	-	-	-	
西蒲区	4	1	3	-	-	-	-	-	-	-	-	-	-	-	-	-	-	-	-	-	-	-	-	3	1	-	-	-	-	
長岡市	28	18	10	-	-	-	-	2	-	-	-	-	-	-	-	-	1	1	1	-	-	-	7	7	3	1	-	-	-	
三条市	4	4	-	-	-	-	-	1	-	-	-	-	-	-	-	-	-	-	1	-	-	-	1	-	1	-	-	-	-	
柏崎市	16	14	2	-	-	-	-	3	-	-	-	-	1	-	-	-	-	-	-	-	-	-	10	1	-	-	-	-	-	
新発田市	12	7	5	-	-	-	-	1	-	-	-	-	-	-	-	-	-	-	3	-	-	-	-	4	1	1	-	-	-	
小千谷市	-	-	-	-	-	-	-	-	-	-	-	-	-	-	-	-	-	-	-	-	-	-	-	-	-	-	-	-	-	
加茂市	-	-	-	-	-	-	-	-	-	-	-	-	-	-	-	-	-	-	-	-	-	-	-	-	-	-	-	-	-	
十日町市	16	6	10	-	-	-	-	-	-	-	-	1	-	-	-	-	1	-	-	-	1	-	2	6	-	1	-	2	-	
見附市	1	1	-	-	-	-	-	-	-	-	-	-	-	-	-	-	-	-	-	-	-	-	-	-	1	-	-	-	-	
村上市	4	1	3	-	-	-	-	-	-	-	-	-	-	-	-	-	-	-	-	-	-	-	1	3	-	-	-	-	-	
燕市	3	3	-	-	-	-	-	-	-	-	-	-	-	-	-	-	-	-	-	-	-	-	-	-	2	-	-	-	-	
糸魚川市	16	9	7	-	-	-	-	-	-	-	-	-	-	-	-	-	1	-	-	-	-	-	3	2	-	5	1	-	-	
妙高市	-	-	-	-	-	-	-	-	-	-	-	-	-	-	-	-	-	-	-	-	-	-	-	-	-	-	-	-	-	
五泉市	4	4	-	-	-	-	-	-	-	-	-	-	-	-	-	-	-	-	-	-	-	-	-	-	2	-	-	-	-	
上越市	23	12	11	-	-	-	-	1	-	-	-	-	-	1	-	-	-	-	-	3	-	1	3	6	-	-	-	-	-	
阿賀野市	2	2	-	-	-	-	-	-	-	-	-	-	-	-	-	-	-	-	-	-	-	-	2	-	-	-	-	-	-	
佐渡市	21	15	6	-	-	-	-	-	-	-	-	-	-	-	-	-	-	-	2	1	-	1	10	3	3	-	-	-	-	
魚沼市	8	7	1	-	-	-	-	-	-	-	-	-	-	-	-	-	-	-	-	1	-	-	6	-	-	-	-	-	-	
南魚沼市	14	11	3	-	-	-	-	-	-	-	-	-	-	-	-	1	-	2	-	-	-	-	4	3	2	-	-	-	-	
胎内市	11	7	4	-	-	-	-	-	1	-	-	-	-	-	-	-	-	2	-	1	-	1	2	1	-	-	-	-	-	
聖籠町	-	-	-	-	-	-	-	-	-	-	-	-	-	-	-	-	-	-	-	-	-	-	-	-	-	-	-	-	-	
弥彦村	-	-	-	-	-	-	-	-	-	-	-	-	-	-	-	-	-	-	-	-	-	-	-	-	-	-	-	-	-	
田上町	-	-	-	-	-	-	-	-	-	-	-	-	-	-	-	-	-	-	-	-	-	-	-	-	-	-	-	-	-	
阿賀町	1	1	-	-	-	-	-	-	-	-	-	-	-	-	-	-	-	-	-	-	-	-	1	-	-	-	-	-	-	
出雲崎町	1	1	-	-	-	1	-	-	-	-	-	-	-	-	-	-	-	-	-	-	-	-	-	-	-	-	-	-	-	
湯沢町	-	-	-	-	-	-	-	-	-	-	-	-	-	-	-	-	-	-	-	-	-	-	-	-	-	-	-	-	-	
津南町	-	-	-	-	-	-	-	-	-	-	-	-	-	-	-	-	-	-	-	-	-	-	-	-	-	-	-	-	-	
刈羽村	-	-	-	-	-	-	-	-	-	-	-	-	-	-	-	-	-	-	-	-	-	-	-	-	-	-	-	-	-	
関川村	-	-	-	-	-	-	-	-	-	-	-	-	-	-	-	-	-	-	-	-	-	-	-	-	-	-	-	-	-	
粟島浦村	-	-	-	-	-	-	-	-	-	-	-	-	-	-	-	-	-	-	-	-	-	-	-	-	-	-	-	-	-	

石川		福井		山梨		長野		岐阜		静岡		愛知		滋賀		京都		大阪		兵庫		奈良		山口		国外・不詳		市町村等	
男	女	男	女	男	女	男	女	男	女	男	女	男	女	男	女	男	女	男	女	男	女	男	女	男	女	男	女		男
1	-	-	-	1	-	3	2	-	-	-	-	8	1	-	-	5	2	7	-	-	-	-	-	-	1	2	-	平成24年3月	
1	-	1	-	1	-	8	3	-	2	-	2	8	-	-	-	8	-	7	3	1	-	-	1	-	-	-	-	平成25年3月	
...	国立
...	公立
...	私立
-	-	-	-	-	-	2	1	-	2	-	1	2	-	-	-	3	-	3	-	-	-	-	-	-	-	-	-	-	新潟市
-	-	-	-	-	-	-	-	-	-	-	-	1	-	-	-	-	-	-	-	-	-	-	-	-	-	-	-	-	北区
-	-	-	-	-	-	2	1	-	-	-	1	-	-	-	-	-	1	-	-	-	-	-	-	-	-	-	-	-	東区
-	-	-	-	-	-	-	-	-	2	-	-	-	-	-	-	3	-	1	-	-	-	-	-	-	-	-	-	-	中央区
-	-	-	-	-	-	-	-	-	-	-	-	-	-	-	-	-	-	-	-	-	-	-	-	-	-	-	-	-	江南区
-	-	-	-	-	-	-	-	-	-	-	-	-	-	-	-	-	-	-	-	-	-	-	-	-	-	-	-	-	秋葉区
-	-	-	-	-	-	-	-	-	-	-	-	-	-	-	-	-	-	-	-	-	-	-	-	-	-	-	-	-	南区
-	-	-	-	-	-	-	-	-	-	-	-	1	-	-	-	-	1	-	-	-	-	-	-	-	-	-	-	-	西区
-	-	-	-	-	-	-	-	-	-	-	-	-	-	-	-	-	-	-	-	-	-	-	-	-	-	-	-	-	西蒲区
-	-	-	-	-	-	1	-	-	-	-	-	1	-	-	-	2	-	-	-	-	-	-	-	1	-	-	-	-	長岡市
-	-	-	-	-	-	-	-	-	-	-	-	-	-	-	-	-	-	-	-	-	-	-	-	-	-	-	-	-	三条市
-	-	-	-	-	-	-	-	-	-	-	-	1	-	-	-	-	-	-	-	-	-	-	-	-	-	-	-	-	柏崎市
-	-	-	-	-	-	-	-	-	-	-	-	1	-	-	-	1	-	-	-	-	-	-	-	-	-	-	-	-	新発田市
-	-	-	-	-	-	-	-	-	-	-	-	-	-	-	-	-	-	-	-	-	-	-	-	-	-	-	-	-	小千谷市
-	-	-	-	-	-	-	-	-	-	-	-	-	-	-	-	-	-	-	-	-	-	-	-	-	-	-	-	-	加茂市
-	-	-	-	-	-	1	1	-	-	-	-	-	-	-	-	-	-	-	-	-	-	-	-	-	-	-	-	-	十日町市
-	-	-	-	-	-	-	-	-	-	-	-	-	-	-	-	-	-	-	-	-	-	-	-	-	-	-	-	-	見附市
-	-	-	-	-	-	-	-	-	-	-	-	-	-	-	-	-	-	-	-	-	-	-	-	-	-	-	-	-	村上市
-	-	-	-	-	-	1	-	-	-	-	-	-	-	-	-	-	-	-	-	-	-	-	-	-	-	-	-	-	燕市
-	-	-	-	-	-	-	1	-	-	-	-	-	-	-	-	1	-	1	1	-	-	-	-	-	-	-	-	-	糸魚川市
-	-	-	-	-	-	-	-	-	-	-	-	-	-	-	-	-	-	-	-	-	-	-	-	-	-	-	-	-	妙高市
-	-	-	-	-	-	-	-	-	-	-	-	-	-	-	-	1	-	-	1	-	-	-	-	-	-	-	-	-	五泉市
1	-	-	-	-	-	3	-	-	-	-	-	2	-	-	-	-	2	-	-	-	-	-	-	-	-	-	-	-	上越市
-	-	-	-	-	-	-	-	-	-	-	-	-	-	-	-	-	-	-	-	-	-	-	-	-	-	-	-	-	阿賀野市
-	-	-	-	-	-	-	-	-	-	-	1	-	-	-	-	-	-	-	-	-	-	-	-	-	-	-	-	-	佐渡市
-	-	-	-	-	-	-	-	-	-	-	-	1	-	-	-	-	-	-	-	-	-	-	-	-	-	-	-	-	魚沼市
-	-	-	-	1	-	-	-	-	-	-	-	-	-	-	-	-	-	1	-	-	-	-	-	-	-	-	-	-	南魚沼市
-	-	-	1	-	-	-	-	-	-	-	-	-	-	-	-	-	-	2	-	-	-	-	-	-	-	-	-	-	胎内市
-	-	-	-	-	-	-	-	-	-	-	-	-	-	-	-	-	-	-	-	-	-	-	-	-	-	-	-	-	聖籠町
-	-	-	-	-	-	-	-	-	-	-	-	-	-	-	-	-	-	-	-	-	-	-	-	-	-	-	-	-	弥彦村
-	-	-	-	-	-	-	-	-	-	-	-	-	-	-	-	-	-	-	-	-	-	-	-	-	-	-	-	-	田上町
-	-	-	-	-	-	-	-	-	-	-	-	-	-	-	-	-	-	-	-	-	-	-	-	-	-	-	-	-	阿賀町
-	-	-	-	-	-	-	-	-	-	-	-	-	-	-	-	-	-	-	-	-	-	-	-	-	-	-	-	-	出雲崎町
-	-	-	-	-	-	-	-	-	-	-	-	-	-	-	-	-	-	-	-	-	-	-	-	-	-	-	-	-	湯沢町
-	-	-	-	-	-	-	-	-	-	-	-	-	-	-	-	-	-	-	-	-	-	-	-	-	-	-	-	-	津南町
-	-	-	-	-	-	-	-	-	-	-	-	-	-	-	-	-	-	-	-	-	-	-	-	-	-	-	-	-	刈羽村
-	-	-	-	-	-	-	-	-	-	-	-	-	-	-	-	-	-	-	-	-	-	-	-	-	-	-	-	-	関川村
-	-	-	-	-	-	-	-	-	-	-	-	-	-	-	-	-	-	-	-	-	-	-	-	-	-	-	-	-	粟島浦村

—高等学校卒業後の状況—

第37表 職業別就職者数

区 分	就職者総数			専門的・技術的職業従事者		事務従事者		販売従事者		サービス従事者		保安職業従事者		農林漁業者		生産工程従事者		輸送・運送機械従事者		建設・採掘従事者		
	計	男	女	男	女	男	女	男	女	男	女	男	女	男	女	男	女	男	女	男	女	
平成21年3月	4,104	2,352	1,752	
平成22年3月	3,412	1,896	1,516	
平成23年3月	3,473	2,045	1,428	93	98	62	196	105	152	162	445	130	12	19	12	1,020	471	108	19	289	7	
平成24年3月	3,583	2,129	1,454	111	75	50	190	90	142	185	460	124	18	22	10	1,095	517	87	7	284	8	
平成25年3月	3,685	2,197	1,488	122	56	53	166	109	179	204	527	139	16	35	19	1,006	466	110	19	333	7	
課程別	全日制	3,499	2,079	1,420	120	52	52	166	105	173	188	496	133	16	21	15	974	446	106	19	301	7
	定時制	186	118	68	2	4	1	-	4	6	16	31	6	-	14	4	32	20	4	-	32	-
学 科 別	普通	1,784	1,014	770	35	30	13	54	67	90	135	323	92	12	21	10	381	229	34	8	178	-
	農業	297	122	175	12	5	3	10	10	24	5	49	3	-	2	2	62	70	3	6	17	-
	工業	780	727	53	70	3	8	3	16	7	23	13	26	-	4	-	402	20	59	3	106	4
	商業	274	87	187	1	3	24	81	5	23	11	34	11	3	2	3	25	38	2	-	2	1
	水産	55	45	10	1	1	-	-	4	1	1	3	2	1	5	-	17	3	2	-	13	-
	家庭	47	6	41	-	5	-	1	-	-	5	26	-	-	-	-	1	7	-	-	-	-
	福祉	9	1	8	-	-	-	-	-	-	1	1	7	-	-	-	-	-	-	-	-	-
その他	9	4	5	-	-	1	-	-	-	2	-	-	-	-	-	-	3	-	-	-	1	-
総合学科	430	191	239	3	9	4	17	7	33	21	72	5	-	1	4	118	96	10	2	16	2	
対前年増減数	102	68	34	11	△19	3	△24	19	37	19	67	15	△2	13	9	△89	△51	23	12	49	△1	

第37表 職業別就職者数(つづき)

区 分	運搬・清掃等従事者		左記以外のもの		農林漁業従事者の内訳						生産工程従事者の内訳												
	男	女	男	女	計		農林業者		漁業者		計		製造・加工従事者		機械組立者		整備修理工		検査者		その他		
					男	女	男	女	男	女	男	女	男	女	男	女	男	女	男	女	男	女	男
平成21年3月	
平成22年3月	
平成23年3月	40	5	17	11	19	12	17	12	2	-	1,020	471	674	367	232	66	73	1	21	32	20	5	
平成24年3月	67	20	14	7	22	10	18	10	4	-	1,095	517	828	409	114	58	103	5	32	29	18	16	
平成25年3月	68	27	18	6	35	19	30	19	5	-	1,006	466	746	359	157	72	62	3	18	26	23	6	
課程別	全日制	64	24	15	6	21	15	16	15	5	-	974	446	724	343	152	72	57	2	18	23	23	6
	定時制	4	3	3	-	14	4	14	4	-	-	32	20	22	16	5	-	5	1	-	3	-	-
学 科 別	普通	43	11	15	3	21	10	21	10	-	-	381	229	285	177	50	31	19	3	12	15	15	3
	農業	5	7	-	2	2	2	2	2	-	-	62	70	45	48	15	19	2	-	-	3	-	-
	工業	12	-	1	-	4	-	3	-	1	-	402	20	278	14	83	3	31	-	4	1	6	2
	商業	4	1	-	-	2	3	2	3	-	-	25	38	21	29	2	9	1	-	-	-	1	-
	水産	-	-	-	1	5	-	1	-	4	-	17	3	12	2	2	-	3	-	-	-	-	1
	家庭	-	2	-	-	-	-	-	-	-	-	1	7	1	6	-	1	-	-	-	-	-	-
	福祉	-	-	-	-	-	-	-	-	-	-	-	-	-	-	-	-	-	-	-	-	-	-
その他	-	2	-	-	-	-	-	-	-	-	-	3	-	-	-	3	-	-	-	-	-	-	
総合学科	4	4	2	-	1	4	1	4	-	-	118	96	104	83	5	6	6	-	2	7	1	-	
対前年増減数	1	7	4	△1	13	9	12	9	1	-	△89	△51	△82	△50	43	14	△41	△2	△14	△3	5	△10	

—高等学校(通信制)卒業後の状況—

第38表 状況別卒業生数

区 分	卒業生総数			大学等 進学者 (A)		専修学校 (専門課程) 進学者 (B)		専修学校 (一般課程) 等入学者 (C)		公共職業 能力開発 施設等 入学者 (D)		就職者		左記以外 の者		不詳 ・ 死亡	
	計	男	女	男	女	男	女	男	女	男	女	男	女	男	女	男	女
平成20年度間	599	299	300	60	26	59	76	6	11	9	3	61	38	104	146	-	-
平成21年度間	614	270	344	47	38	75	77	2	12	4	-	40	35	102	182	-	-
平成22年度間	648	310	338	56	35	79	93	7	12	5	-	50	33	113	165	-	-
平成23年度間	667	319	348	43	21	67	82	12	12	3	2	75	48	119	183	-	-
平成24年度間	671	340	331	47	28	80	69	8	11	2	1	84	45	119	177	-	-
国立	-	-	-	-	-	-	-	-	-	-	-	-	-	-	-	-	-
公立	377	158	219	12	13	18	33	-	-	-	1	41	31	87	141	-	-
私立	294	182	112	35	15	62	36	8	11	2	-	43	14	32	36	-	-
対前年増減数	4	21	△17	4	7	13	△13	△4	△1	△1	△1	9	△3	-	△6	-	-

第38表 状況別卒業生数(つづき)

区 分	就職者総数			(A)~(D)の うち就職 している者		大学等進学率 (%)			専修学校 (専門課程) 進学率 (%)			就職率 (%)		
	計	男	女	男	女	計	男	女	計	男	女	計	男	女
平成20年度間	99	61	38	-	-	14.4	20.1	8.7	22.5	19.7	25.3	16.5	20.4	12.7
平成21年度間	76	40	36	-	1	13.8	17.4	11.0	24.8	27.8	22.4	12.4	14.8	10.5
平成22年度間	84	51	33	1	-	14.0	18.1	10.4	26.5	25.5	27.5	13.0	16.5	9.8
平成23年度間	125	76	49	1	1	9.6	13.5	6.0	22.3	21.0	23.6	18.7	23.8	14.1
平成24年度間	129	84	45	-	-	11.2	13.8	8.5	22.2	23.5	20.8	19.2	24.7	13.6
国立	-	-	-	-	-	-	-	-	-	-	-	-	-	-
公立	72	41	31	-	-	6.6	7.6	5.9	13.5	11.4	15.1	19.1	25.9	14.2
私立	57	43	14	-	-	17.0	19.2	13.4	33.3	34.1	32.1	19.4	23.6	12.5
対前年増減数	4	8	△4	△1	△1	1.6	0.3	2.4	△0.1	2.5	△2.8	0.5	0.9	△0.5

—中等教育学校卒業後の状況—
第39表 状況別修了者数(前期課程)

区 分	修了者総数			高等学校等進学者				専修学校 (高等課程) 進学者		専修学校 (一般課程) 等入学者		公共職業 能力開発 施設等 入学者		就職者		左記以外 の者		不詳 ・ 死亡	
				うち中等 教育学校 (後期課程) 進学者															
	計	男	女	男	女	男	女	男	女	男	女	男	女	男	女	男	女	男	女
平成21年3月	323	130	193	130	193	126	181	-	-	-	-	-	-	-	-	-	-	-	-
平成22年3月	427	186	241	186	241	181	231	-	-	-	-	-	-	-	-	-	-	-	-
平成23年3月	521	222	299	220	299	213	283	-	-	-	-	-	1	-	1	-	-	-	-
平成24年3月	625	262	363	262	363	248	339	-	-	-	-	-	-	-	-	-	-	-	-
平成25年3月	644	238	406	238	405	224	390	-	-	-	-	-	-	-	-	1	-	-	-
国立	-	-	-	-	-	-	-	-	-	-	-	-	-	-	-	-	-	-	-
公立	644	238	406	238	405	224	390	-	-	-	-	-	-	-	-	1	-	-	-
私立	-	-	-	-	-	-	-	-	-	-	-	-	-	-	-	-	-	-	-
対前年増減数	19	△24	43	△24	42	△24	51	-	-	-	-	-	-	-	-	1	-	-	-

第40表 状況別卒業生数(後期課程)

区 分	卒業生総数			大学等 進学者		専修学校 (専門課程) 進学者		専修学校 (一般課程) 等入学者		公共職業 能力開発 施設等 入学者		就職者		一時的な 仕事に 就いた者		左記以外 の者		不詳 ・ 死亡	
平成21年3月	144	60	84	51	71	1	6	5	4	-	-	1	-	-	-	2	3	-	-
平成22年3月	150	62	88	50	75	1	7	6	2	-	1	4	2	-	-	1	1	-	-
平成23年3月	212	79	133	61	110	3	9	7	11	1	-	3	2	-	-	4	1	-	-
平成24年3月	291	120	171	100	137	5	17	9	6	-	-	5	5	-	1	1	5	-	-
平成25年3月	394	175	219	146	175	4	20	16	14	-	-	4	2	-	-	5	8	-	-
国立	-	-	-	-	-	-	-	-	-	-	-	-	-	-	-	-	-	-	-
公立	394	175	219	146	175	4	20	16	14	-	-	4	2	-	-	5	8	-	-
私立	-	-	-	-	-	-	-	-	-	-	-	-	-	-	-	-	-	-	-
対前年増減数	103	55	48	46	38	△1	3	7	8	-	-	△1	△3	-	△1	4	3	-	-

一特別支援学校卒業後の状況一

第41表 状況別卒業生数(中学部)

区 分	卒業生総数			高等学校等進学者								就職者				左記以外の者				不詳・死亡	
				うち特別支援学校高等部(本科)進学者				専修学校(高等課程)進学者		専修学校(一般課程)等入学者						公共職業能力開発施設等入学者		うち社会福祉施設等入所者・通所者			
	計	男	女	男	女	男	女	男	女	男	女	男	女	男	女	男	女	男	女	男	女
平成21年3月	136	76	60	76	58	74	54	-	-	-	-	-	-	-	-	-	2	-	1	-	-
平成22年3月	170	109	61	107	59	101	57	-	-	-	-	-	-	-	-	1	2	1	2	1	-
平成23年3月	177	110	67	110	67	107	64	-	-	-	-	-	-	-	-	-	-	-	-	-	-
平成24年3月	165	114	51	113	51	107	49	-	-	-	-	-	-	-	-	1	-	-	-	-	-
平成25年3月	199	117	82	116	82	112	73	-	-	-	-	-	-	-	-	1	-	1	-	-	-
視覚障害	2	1	1	1	1	1	1	-	-	-	-	-	-	-	-	-	-	-	-	-	-
聴覚障害	11	6	5	6	5	3	-	-	-	-	-	-	-	-	-	-	-	-	-	-	-
知的障害	152	93	59	92	59	92	59	-	-	-	-	-	-	-	-	1	-	1	-	-	-
肢体不自由	25	12	13	12	13	12	13	-	-	-	-	-	-	-	-	-	-	-	-	-	-
病弱・身体虚弱	9	5	4	5	4	4	-	-	-	-	-	-	-	-	-	-	-	-	-	-	-
対前年増減数	34	3	31	3	31	5	24	-	-	-	-	-	-	-	-	-	-	1	-	-	-

第42表 状況別卒業生数(高等部)

区 分	卒業生総数			大学等進学者								就職者				左記以外の者				不詳・死亡	
				うち特別支援学校高等部(専攻科)進学者				専修学校(専門課程)進学者		専修学校(一般課程)等入学者						公共職業能力開発施設等入学者		うち社会福祉施設等入所者・通所者			
	計	男	女	男	女	男	女	男	女	男	女	男	女	男	女	男	女	男	女	男	女
平成21年3月	301	189	112	2	7	1	4	-	-	-	-	7	1	24	12	155	92	132	80	1	-
平成22年3月	290	181	109	2	2	2	1	1	1	-	-	5	-	32	16	141	90	131	81	-	-
平成23年3月	319	209	110	4	2	3	2	-	1	2	-	9	1	44	22	150	84	143	79	-	-
平成24年3月	366	229	137	7	3	4	-	-	-	-	-	5	2	54	26	163	106	151	99	-	-
平成25年3月	408	262	146	7	-	-	-	1	1	-	1	2	-	78	36	173	108	161	103	1	-
視覚障害	1	1	-	1	-	-	-	-	-	-	-	-	-	-	-	-	-	-	-	-	-
聴覚障害	4	1	3	-	-	-	-	-	-	-	-	-	-	1	2	-	1	-	1	-	-
知的障害	367	238	129	1	-	-	-	-	-	-	1	2	-	74	32	160	96	148	91	1	-
肢体不自由	20	10	10	1	-	-	-	-	-	-	-	-	-	1	2	8	8	8	8	-	-
病弱・身体虚弱	16	12	4	4	-	-	-	1	1	-	-	-	-	2	-	5	3	5	3	-	-
対前年増減数	42	33	9	-	△3	△4	-	1	1	-	1	△3	△2	24	10	10	2	10	4	1	-

参 考 資 料

～中学校・高等学校卒業者の都道府県別進学率及び就職率一覧表～

1 中学校卒業者の高等学校等進学率

単位:

(高等学校の通信制課程への進学者を含む) %・ポイント

2 中学校卒業者の就職率

単位:

(就職進学者を含む) %・ポイント

	平成25年3月	順 位	平成24年3月	順 位	対前年増減
全 国	98.4		98.3		0.1
男	98.1		98.0		0.1
女	98.7		98.6		0.1
北海道	98.9	10	98.7	14	0.2
青森	98.4	29	98.2	31	0.2
岩手	99.4	2	99.4	1	0.0
宮城	99.1	7	99.0	5	0.1
秋田	98.9	12	98.6	17	0.3
山形	99.4	1	99.3	3	0.1
福島	98.2	35	98.1	36	0.1
茨城	98.5	23	98.5	23	0.0
栃木	98.4	26	98.3	28	0.1
群馬	98.4	27	98.1	35	0.3
埼玉	98.6	20	98.6	20	0.0
千葉	98.5	24	98.3	29	0.2
東京	98.3	33	98.2	32	0.1
神奈川	98.2	34	98.1	37	0.1
新潟	99.4	3	99.4	2	0.0
富山	98.9	13	98.9	8	0.0
石川	99.2	4	98.9	10	0.3
福井	98.6	19	98.6	21	0.0
山梨	98.5	25	98.1	33	0.4
長野	98.8	16	98.7	16	0.1
岐阜	98.4	30	98.6	22	△ 0.2
静岡	98.0	40	98.1	38	△ 0.1
愛知	97.9	42	97.7	42	0.2
三重	98.4	28	98.4	25	0.0
滋賀	98.9	11	98.9	9	0.0
京都	99.0	8	99.0	6	0.0
大阪	98.1	37	98.0	39	0.1
兵庫	98.3	32	98.3	27	0.0
奈良	98.4	31	98.6	18	△ 0.2
和歌山	98.7	17	98.7	15	0.0
鳥取	98.6	22	98.2	30	0.4
島根	98.8	15	99.1	4	△ 0.3
岡山	98.1	39	97.8	41	0.3
広島	98.0	41	98.1	34	△ 0.1
山口	97.7	44	97.7	43	0.0
徳島	99.2	5	98.9	7	0.3
香川	97.6	45	97.5	46	0.1
愛媛	98.1	38	97.9	40	0.2
高知	98.6	21	98.4	24	0.2
福岡	97.5	46	97.5	45	0.0
佐賀	97.9	43	97.5	44	0.4
長崎	99.1	6	98.7	13	0.4
熊本	98.9	9	98.8	12	0.1
大分	98.8	14	98.6	19	0.2
宮崎	98.2	36	98.4	26	△ 0.2
鹿児島	98.7	18	98.8	11	△ 0.1
沖縄	96.0	47	95.5	47	0.5

	平成25年3月	順 位	平成24年3月	順 位	対前年増減
全 国	0.4		0.4		0.0
男	0.6		0.6		0.0
女	0.2		0.2		0.0
北海道	0.2	38	0.2	43	0.0
青森	0.3	25	0.3	31	0.0
岩手	0.2	43	0.2	42	0.0
宮城	0.2	41	0.2	45	0.0
秋田	0.1	47	0.1	47	0.0
山形	0.1	46	0.2	39	△ 0.1
福島	0.3	21	0.3	30	0.0
茨城	0.4	16	0.4	21	0.0
栃木	0.3	28	0.3	28	0.0
群馬	0.3	24	0.5	17	△ 0.2
埼玉	0.3	20	0.4	22	△ 0.1
千葉	0.3	33	0.4	25	△ 0.1
東京	0.4	17	0.4	20	0.0
神奈川	0.3	26	0.4	23	△ 0.1
新潟	0.2	44	0.1	46	0.1
富山	0.3	32	0.3	32	0.0
石川	0.2	39	0.2	41	0.0
福井	0.3	23	0.5	16	△ 0.2
山梨	0.5	5	0.6	5	△ 0.1
長野	0.2	40	0.2	36	0.0
岐阜	0.4	14	0.6	9	△ 0.2
静岡	0.5	7	0.7	4	△ 0.2
愛知	0.7	3	0.7	3	0.0
三重	0.5	8	0.4	18	0.1
滋賀	0.3	35	0.2	35	0.1
京都	0.2	37	0.2	38	0.0
大阪	0.4	13	0.4	19	0.0
兵庫	0.4	18	0.3	29	0.1
奈良	0.2	45	0.2	44	0.0
和歌山	0.3	31	0.3	33	0.0
鳥取	0.3	22	0.5	11	△ 0.2
島根	0.3	34	0.2	40	0.1
岡山	0.3	30	0.5	15	△ 0.2
広島	0.5	11	0.6	10	△ 0.1
山口	0.7	2	0.6	7	0.1
徳島	0.2	42	0.2	37	0.0
香川	1.1	1	0.9	1	0.2
愛媛	0.5	6	0.6	6	△ 0.1
高知	0.3	27	0.4	26	△ 0.1
福岡	0.5	10	0.4	24	0.1
佐賀	0.4	15	0.5	14	△ 0.1
長崎	0.2	36	0.5	12	△ 0.3
熊本	0.3	29	0.3	34	0.0
大分	0.3	19	0.6	8	△ 0.3
宮崎	0.5	9	0.5	13	0.0
鹿児島	0.4	12	0.3	27	0.1
沖縄	0.6	4	0.7	2	△ 0.1

(注) 同率の場合の順位は、表章未満の位で決定している。

3 高等学校卒業者の大学等進学率 単位：
 (大学・短期大学の通信教育部への進学者を含む) %・ポイント

	平成25年3月	順位	平成24年3月	順位	対前年増減
全国	53.2		53.5		△ 0.3
男	50.9		51.5		△ 0.6
女	55.5		55.5		0.0
北海道	39.9	46	40.2	46	△ 0.3
青森	41.4	44	41.2	43	0.2
岩手	40.4	45	41.0	44	△ 0.6
宮城	48.0	27	46.3	30	1.7
秋田	43.0	37	45.0	34	△ 2.0
山形	44.4	34	46.1	31	△ 1.7
福島	43.3	36	43.1	38	0.2
茨城	49.3	26	50.7	24	△ 1.4
栃木	52.3	18	52.3	20	0.0
群馬	51.2	20	53.2	17	△ 2.0
埼玉	56.5	10	57.0	10	△ 0.5
千葉	53.8	14	54.5	13	△ 0.7
東京	65.2	1	65.7	2	△ 0.5
神奈川	60.2	4	60.6	3	△ 0.4
新潟	45.0	32	45.9	32	△ 0.9
富山	52.4	17	53.3	16	△ 0.9
石川	53.9	13	53.5	15	0.4
福井	52.8	16	54.9	12	△ 2.1
山梨	57.4	9	56.7	11	0.7
長野	47.7	29	49.6	25	△ 1.9
岐阜	55.2	12	54.2	14	1.0
静岡	53.1	15	53.2	18	△ 0.1
愛知	58.3	6	58.5	7	△ 0.2
三重	50.9	22	51.9	21	△ 1.0
滋賀	56.2	11	57.3	9	△ 1.1
京都	64.8	2	66.4	1	△ 1.6
大阪	57.7	8	58.1	8	△ 0.4
兵庫	59.6	5	60.0	4	△ 0.4
奈良	57.8	7	58.7	6	△ 0.9
和歌山	47.8	28	48.0	28	△ 0.2
鳥取	42.3	39	43.3	36	△ 1.0
島根	46.0	30	47.0	29	△ 1.0
岡山	51.0	21	51.6	22	△ 0.6
広島	60.4	3	60.0	5	0.4
山口	41.4	43	42.2	41	△ 0.8
徳島	50.4	24	48.8	27	1.6
香川	49.3	25	49.0	26	0.3
愛媛	50.4	23	50.8	23	△ 0.4
高知	44.4	33	44.7	35	△ 0.3
福岡	52.0	19	52.5	19	△ 0.5
佐賀	41.8	41	41.4	42	0.4
長崎	41.9	40	42.8	39	△ 0.9
熊本	43.6	35	43.1	37	0.5
大分	45.5	31	45.7	33	△ 0.2
宮崎	42.4	38	42.3	40	0.1
鹿児島	41.4	42	40.4	45	1.0
沖縄	38.2	47	36.2	47	2.0

4 高等学校卒業者の就職率 単位：
 (就職進学者を含む) %・ポイント

	平成25年3月	順位	平成24年3月	順位	対前年増減
全国	17.0		16.8		0.2
男	20.3		20.0		0.3
女	13.6		13.6		0.0
北海道	21.9	19	20.6	24	1.3
青森	31.9	1	31.4	1	0.5
岩手	29.9	3	29.2	5	0.7
宮城	23.3	16	22.9	16	0.4
秋田	29.5	6	29.4	4	0.1
山形	28.2	8	26.1	11	2.1
福島	28.5	7	28.4	8	0.1
茨城	20.0	27	19.5	28	0.5
栃木	19.8	28	20.2	26	△ 0.4
群馬	17.9	30	17.9	31	0.0
埼玉	13.2	40	12.7	41	0.5
千葉	12.5	42	12.4	42	0.1
東京	5.9	47	5.6	47	0.3
神奈川	7.7	46	7.4	46	0.3
新潟	17.3	33	17.0	34	0.3
富山	20.6	25	20.5	25	0.1
石川	20.9	24	21.5	19	△ 0.6
福井	23.5	15	22.0	18	1.5
山梨	15.1	38	15.3	37	△ 0.2
長野	16.4	36	15.7	36	0.7
岐阜	22.6	17	23.0	15	△ 0.4
静岡	21.3	22	21.3	21	0.0
愛知	17.7	32	17.9	30	△ 0.2
三重	25.2	13	24.1	13	1.1
滋賀	16.6	35	17.1	33	△ 0.5
京都	8.4	45	8.3	45	0.1
大阪	11.2	43	11.3	43	△ 0.1
兵庫	13.2	41	13.2	40	0.0
奈良	10.9	44	10.3	44	0.6
和歌山	20.5	26	19.8	27	0.7
鳥取	23.8	14	22.7	17	1.1
島根	22.0	18	21.4	20	0.6
岡山	21.2	23	20.6	23	0.6
広島	13.8	39	14.0	38	△ 0.2
山口	27.8	9	29.1	6	△ 1.3
徳島	21.7	20	23.3	14	△ 1.6
香川	18.8	29	18.6	29	0.2
愛媛	21.6	21	21.1	22	0.5
高知	17.8	31	16.6	35	1.2
福岡	17.2	34	17.2	32	0.0
佐賀	31.0	2	31.1	2	△ 0.1
長崎	29.6	5	28.9	7	0.7
熊本	25.3	12	25.6	12	△ 0.3
大分	26.2	11	26.8	9	△ 0.6
宮崎	29.6	4	29.9	3	△ 0.3
鹿児島	26.5	10	26.7	10	△ 0.2
沖縄	15.2	37	13.6	39	1.6

参 考 資 料

5 大学等進学率及び専修学校(専門課程)進学率の推移

単位:%

(各年3月)	大学等進学率			(各年3月)	大学等進学率			専修学校(専門課程)進学率		
	全国	本県	順位		全国	本県	順位	全国	本県	順位
昭和23年	昭和52年	33.2	21.4	45	4.8	6.5	7
24	53	32.8	21.2	45	6.8	9.5	3
25	30.3	54	31.9	20.9	44	7.8	10.6	4
26	23.6	55	31.9	20.1	44	8.6	11.9	3
27	21.6	56	31.4	20.0	46	9.3	12.4	4
28	21.5	57	30.9	19.5	46	10.0	13.2	4
29	19.7	58	30.1	19.0	45	11.3	14.2	4
30	18.4	13.9	39	59	29.6	18.5	46	11.6	13.8	7
31	16.0	12.9	34	60	30.5	19.0	46	11.4	14.0	5
32	16.1	12.4	36	61	30.3	18.1	47	12.1	15.2	3
33	16.5	12.9	38	62	31.0	18.9	47	13.3	15.5	7
34	16.9	12.7	39	63	30.9	19.3	47	14.2	16.5	6
35	17.2	12.2	40	平成元	30.7	19.4	47	14.9	16.7	8
36	17.9	13.1	39	2	30.6	20.0	46	15.8	17.9	7
37	19.3	14.2	39	3	31.7	21.6	46	15.6	18.5	6
38	20.9	14.1	43	4	32.7	22.9	46	16.4	20.1	4
39	23.4	16.1	45	5	34.5	24.5	46	16.6	21.2	4
40	25.4	17.1	43	6	36.1	26.3	45	16.6	21.6	2
41	24.5	16.5	44	7	37.6	27.8	43	16.7	22.7	1
42	23.7	15.2	45	8	39.0	29.2	42	16.9	23.7	1
43	23.1	16.1	42	9	40.7	31.5	41	16.8	23.7	1
44	23.2	14.9	46	10	42.5	33.8	38	16.4	24.3	1
45	24.2	15.8	46	11	44.2	35.5	39	16.8	24.5	1
46	26.8	16.4	46	12	45.1	36.1	37	17.2	26.4	1
47	29.2	18.2	46	13	45.1	36.4	38	17.5	26.5	1
48	31.2	20.0	45	14	44.8	37.1	37	18.0	28.0	1
49	32.2	20.0	47	15	44.6	37.2	36	18.9	29.1	1
50	34.2	21.8	47	16	45.3	38.3	35	19.2	29.1	1
51	33.9	21.3	47	17	47.3	40.3	32	19.0	28.1	1
				18	49.3	43.8	31	18.2	26.9	1
				19	51.2	47.2	29	16.8	23.9	1
				20	52.8	48.7	29	15.3	23.2	2
				21	53.9	48.7	29	14.7	22.6	3
				22	54.3	48.2	30	15.9	25.7	2
				23	53.9	47.3	30	16.2	25.6	1
				24	53.5	45.9	32	16.8	27.4	1
				25	53.2	45.0	32	17.0	28.4	1

(注)1 昭和47年以前は、沖縄県を含んでいない。

2 昭和58年以前は、大学・短期大学の通信教育部へ進学した者を「大学等進学者」に含んでいない。

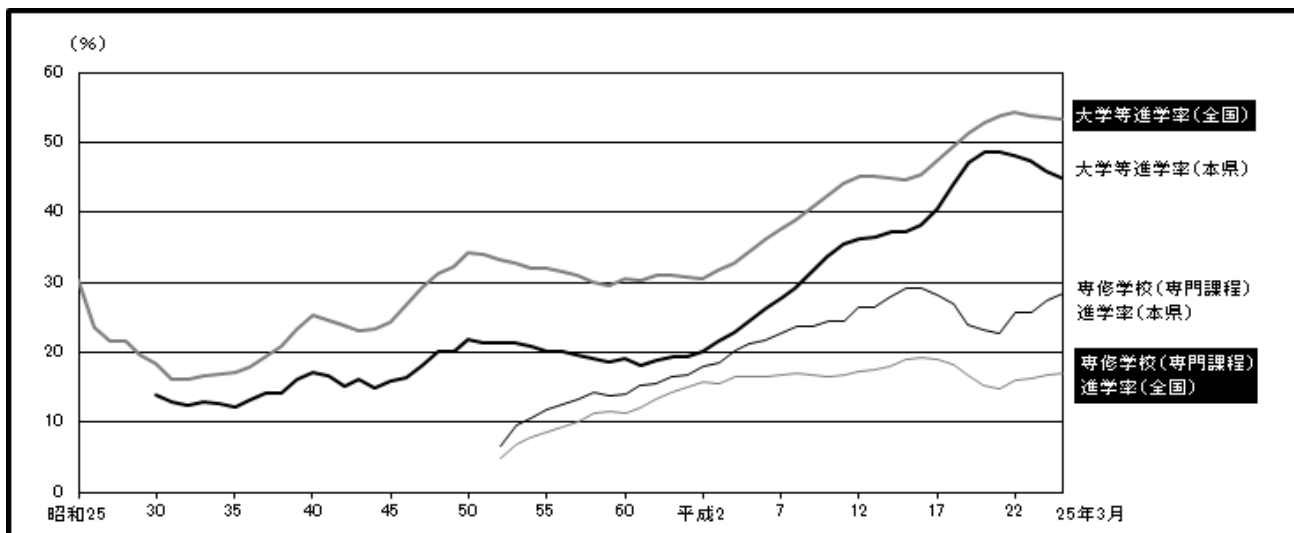

平成25年度 学校基本調査結果報告書

平成26年2月発行

編集 新潟県総務管理部統計課
発行 新潟県総務管理部統計課
新潟市中央区新光町4番地1
電話 (025)285-5511

統計課webページでも
統計資料は公開されています。

<http://www.pref.niigata.lg.jp/tokei/>

にいがた県統計BOX



新潟県の統計イメージキャラクター

フタバちゃん