２．産業

2-01　産業・職業分類別就業者数
2-02　事業所数・従業者数・売上金額

調査項目：2-01　産業・職業分類別就業者数

■調査目的　　常住地・従業地別に就業者の状況を把握する。

■収集方法

【ａ収集項目】　常住地別就業者数、従業地別就業者数（産業大分類別、職業別大分類別）

【ｂ収集範囲】　行政区域

【ｃ収集単位】　行政区域毎

【ｄ収集方法】　・国勢調査から収集。

収集データの例
国勢調査／産業大分類 https://www.e-stat.go.jp/gis/statmapsearch?page=1&type=1&toukeiCode=00200521&toukeiYear=2020&aggregateUnit=A&serveyId=A002005212020&statsId=T001103（URL❶）
国勢調査／職業別大分類 https://www.e-stat.go.jp/gis/statmapsearch?page=1&type=1&toukeiCode=00200521&toukeiYear=2020&aggregateUnit=A&serveyId=A002005212020&statsId=T001104（URL❷）

【ｅ留意事項】　・産業分類は随時改定が行われているため、経年比較を行う際には分類の確認が必要となる。

■作成項目

【ｆ原典リスト】

項目	原典データ	年次	入手先
産業分類別就業者数	国勢調査／産業大分類別	最新年を記載	URL❶
職業分類別就業者数	国勢調査／職業大分類別	最新年を記載	URL❷

※複数の原典データを元に作成している場合は行を追加する。
※原典データの入手先がURLの場合はd.収集方法の「収集データの例」のURLを参照

【ｇ調書】　　－

【ｈ位置図】　　－

【ｉ集計表】

＜集計表＞

・産業分類別、職業分類別に常住地別就業者数、従業地別就業者数をとりまとめる。

（産業分類別就業者数）

○常住地別就業者数

（○○年国勢調査　産業分類別就業者数常住地別就業者数をもとに作成）

	○○市（人）	○○町（人）	…
A　農業・林業			
B　漁業			
C　鉱業、採石業、砂利採取業			
：			

○従業地別就業者数

（○○年国勢調査　産業分類別就業者数常住地別就業者数をもとに作成）

	○○市（人）	○○町（人）	…
A　農業・林業			
B　漁業			
C　鉱業、採石業、砂利採取業			
：			

（職業分類別就業者数）

○常住地別就業者数

（○○年国勢調査　職業分類別就業者数常住地別就業者数をもとに作成）

	○○市（人）	○○町（人）	…
A　管理的職業従事者			
B　専門的・技術的職業従事者			
C　事務従事者			
：			

○従業地別就業者数

（○○年国勢調査　職業分類別就業者数常住地別就業者数をもとに作成）

	○○市（人）	○○町（人）	…
A　管理的職業従事者			
B　専門的・技術的職業従事者			
C　事務従事者			
：			

＜コードリスト＞

・集計表の各項目のコードは下表のとおりとする。

（産業分類別就業者数）

コード	説明
A	A農業，林業
B	B漁業
C	C鉱業，採石業，砂利採取業
D	D建設業
E	E製造業
F	F電気・ガス・熱供給・水道業
G	G情報通信業
H	H運輸業，郵便業
I	I卸売業，小売業
J	J金融業，保険業
K	K不動産業，物品賃貸業
L	L学術研究，専門・技術サービス業
M	M宿泊業，飲食サービス業
N	N生活関連サービス業，娯楽業
O	O教育，学習支援業
P	P医療，福祉
Q	Q複合サービス事業
R	Rサービス業（他に分類されないもの）
S	S公務（他に分類されるものを除く）
T	T分類不能の産業

（職業分類別就業者数）

コード	説明
A	A管理的職業従事者
B	B専門的・技術的職業従事者
C	C事務従事者
D	D販売従事者
E	Eサービス職業従事者
F	F保安職業従事者
G	G農林漁業従事者
H	H生産工程従事者
I	I輸送・機械運転従事者
J	J建設・採掘従事者
K	K運搬・清掃・包装等従事者
L	L分類不能の職業

調査項目：2-02　事業所数・従業者数・売上金額

■調査目的　　産業別事業所数、従業者数、売上金額等のデータから、都市の産業活動状況を把握する。

■収集方法

【ａ収集項目】　事業所数、従業者数、小売販売額、製造品出荷額

【ｂ収集範囲】　行政区域

【ｃ収集単位】　行政区域単位、・地域メッシュ単位（２分の１地域メッシュ（500ｍメッシュ）単位）

【ｄ収集方法】　・経済センサス-活動調査から収集。

※メッシュ単位データについて、経済センサス-活動調査の事業所数、従業者数については、地図で見る統計（統計 GIS）〔政府統計の総合窓口（独立行政法人統計センター）〕が活用可能。

収集データの例
経済センサス-活動調査／(小地域別)産業(大分類)別民営事業所数及び男女別従業者数(2021) https://www.e-stat.go.jp/gis/statmapsearch?page=1&type=1&toukeiCode=00200553&toukeiYear=2021&serveyId=A002005532021&aggregateUnit=A&statsId=T001167（URL❶）
経済センサス-活動調査／（メッシュ単位）産業（大分類）別民営事業所数及び男女別従業者数（2021） https://www.e-stat.go.jp/gis/statmapsearch?page=1&type=1&toukeiCode=00200553&toukeiYear=2021&aggregateUnit=H&serveyId=H002005112021&datum=2000&statsId=T001147（URL❷）
経済構造実態調査／小売販売額 総務省統計局経済統計課に申請することにより、小売販売額の行政単位データが入手可能
経済構造実態調査／製造品出荷額 経済産業省データマネジメント推進室に申請することにより、製造品出荷額の原票データが入手可能

【ｅ留意事項】　・経済センサス-活動調査については、総務省統計局に申請を行うことにより原票データの入手が可能。

・経済センサス-活動調査（５年に１回）の中間年の補完として、経済構造実態調査が実施されている。地方公共団体において、独自調査としてこれらのデータを収集する場合には、小売販売額は総務省統計局経済統計課に申請することにより行政単位データ、製造品出荷額は経済産業省データマネジメント推進室に申請することにより原票データ（個票データ及び推計データ。個票データと推計データの判別は二次利用申請時に調査対象フラグを利用項目に含めること。）の収集が可能。なお、申請はミクロデータ利用ポータルサイト（https://www.e-stat.go.jp/microdata/）を通じて行うこと。

■作成項目

【ｆ原典リスト】

項目	原典データ	年次	入手先
事業所数・従業者数（小地域別）	経済センサス-活動調査／（小地域別）産業（大分類）別民営事業所数及び男女別従業者数（2021）	最新年を記載	URL❶
事業所数・従業者数（メッシュ単位）	経済センサス-活動調査／（メッシュ単位）産業（大分類）別民営事業所数及び男女別従業者数（2021）	最新年を記載	URL❷
小売販売額	経済構造実態調査（産業横断調査）	最新年を記載	経産省
製造品出荷額	経済構造実態調査（製造業事業所調査）	最新年を記載	経産省

※複数の原典データを元に作成している場合は行を追加する。

※原典データの入手先が URL の場合は d.収集方法の「収集データの例」の URL を参照。

【ｇ調書】

＜調書＞

○小地域別

（○○市（基準日：○○年○○月○○日現在））

小地域コード	産業別事業所数、A農業・林業	…	産業別事業所数、総数	産業別従業者数、A農業・林業	…	産業別従業者数、総数	産業別小売販売額、A農業・林業	…	産業別小売販売額、総数	産業別製造品出荷額、A農業・林業	…	産業別製造品出荷額、総額
1												
2												
3												
:												

○メッシュ単位（２分の１地域（500m）メッシュ単位）

（○○市（基準日：○○年○○月○○日現在））

メッシュコード	産業別事業所数、A農業・林業	…	産業別事業所数、総数	産業別従業者数、A農業・林業	…	産業別従業者数、総数	産業別小売販売額、A農業・林業	…	産業別小売販売額、総数	産業別製造品出荷額、A農業・林業	…	産業別製造品出荷額、総額
1												
2												
3												
:												

＜コードリスト＞

・調書の各項目のコードは下記のとおりとする。

コード	説明
1A	事業所数;A 農業，林業
1B	事業所数;B 漁業
1C	事業所数;C 鉱業，採石業，砂利採取業
1D	事業所数;D 建設業
1E	事業所数;E 製造業
1F	事業所数;F 電気・ガス・熱供給・水道業
1G	事業所数;G 情報通信業
1H	事業所数;H 運輸業，郵便業
1I	事業所数;I 卸売業，小売業
1J	事業所数;J 金融業，保険業
1K	事業所数;K 不動産業，物品賃貸業
1L	事業所数;L 学術研究，専門・技術サービス業
1M	事業所数;M 宿泊業，飲食サービス業
1N	事業所数;N 生活関連サービス業，娯楽業
1O	事業所数;O 教育，学習支援業
1P	事業所数;P 医療，福祉
1Q	事業所数;Q 複合サービス事業
1R	事業所数;R サービス業（他に分類されないもの）
1S	事業所数;S 公務（他に分類されるものを除く）
1T	事業所数;T 分類不能の産業
1Total	事業所数;総数

コード	説明
2A	従業者数;A 農業，林業
2B	従業者数;B 漁業
2C	従業者数;C 鉱業，採石業，砂利採取業
2D	従業者数;D 建設業
2E	従業者数;E 製造業
2F	従業者数;F 電気・ガス・熱供給・水道業
2G	従業者数;G 情報通信業
2H	従業者数;H 運輸業，郵便業
2I	従業者数;I 卸売業，小売業
2J	従業者数;J 金融業，保険業
2K	従業者数;K 不動産業，物品賃貸業
2L	従業者数;L 学術研究，専門・技術サービス業
2M	従業者数;M 宿泊業，飲食サービス業
2N	従業者数;N 生活関連サービス業，娯楽業
2O	従業者数;O 教育，学習支援業
2P	従業者数;P 医療，福祉
2Q	従業者数;Q 複合サービス事業
2R	従業者数;R サービス業（他に分類されないもの）
2S	従業者数;S 公務（他に分類されるものを除く）
2T	従業者数;T 分類不能の産業
2Total	従業者数;総数

コード	説明
3A	小売販売額;A 農業，林業
3B	小売販売額;B 漁業
3C	小売販売額;C 鉱業，採石業，砂利採取業
3D	小売販売額;D 建設業
3E	小売販売額;E 製造業
3F	小売販売額;F 電気・ガス・熱供給・水道業
3G	小売販売額;G 情報通信業
3H	小売販売額;H 運輸業，郵便業
3I	小売販売額;I 卸売業，小売業
3J	小売販売額;J 金融業，保険業
3K	小売販売額;K 不動産業，物品賃貸業
3L	小売販売額;L 学術研究，専門・技術サービス業
3M	小売販売額;M 宿泊業，飲食サービス業
3N	小売販売額;N 生活関連サービス業，娯楽業
3O	小売販売額;O 教育，学習支援業
3P	小売販売額;P 医療，福祉
3Q	小売販売額;Q 複合サービス事業
3R	小売販売額;R サービス業（他に分類されないもの）
3S	小売販売額;S 公務（他に分類されるものを除く）
3T	小売販売額;T 分類不能の産業
3Total	小売販売額;総数

コード	説明
4A	製造品出荷額;A 農業，林業
4B	製造品出荷額;B 漁業
4C	製造品出荷額;C 鉱業，採石業，砂利採取業
4D	製造品出荷額;D 建設業
4E	製造品出荷額;E 製造業
4F	製造品出荷額;F 電気・ガス・熱供給・水道業
4G	製造品出荷額;G 情報通信業
4H	製造品出荷額;H 運輸業，郵便業
4I	製造品出荷額;I 卸売業，小売業
4J	製造品出荷額;J 金融業，保険業
4K	製造品出荷額;K 不動産業，物品賃貸業
4L	製造品出荷額;L 学術研究，専門・技術サービス業
4M	製造品出荷額;M 宿泊業，飲食サービス業
4N	製造品出荷額;N 生活関連サービス業，娯楽業
4O	製造品出荷額;O 教育，学習支援業
4P	製造品出荷額;P 医療，福祉
4Q	製造品出荷額;Q 複合サービス事業
4R	製造品出荷額;R サービス業（他に分類されないもの）
4S	製造品出荷額;S 公務（他に分類されるものを除く）
4T	製造品出荷額;T 分類不能の産業
4Total	製造品出荷額;総数

【h 位置図】

＜従業者数分布図＞

・メッシュ単位（2 分の 1 地域メッシュ（500m メッシュ）単位）のポリゴンデータから、従業者数、事業所数、小売販売額等に応じて色分けするとともに、都市計画区域や市街化区域、行政区域等の区域ポリゴンデータをあわせて表示して図面を作成する。（下図は従業者数の図面イメージ）。

＜凡例＞

・従業者数分布図凡例（下表）に従い、小地域毎またはメッシュ毎に着色する。

（令和○○年国勢調査　男女別・年齢階級（5 歳階級）別人口をもとに作成）

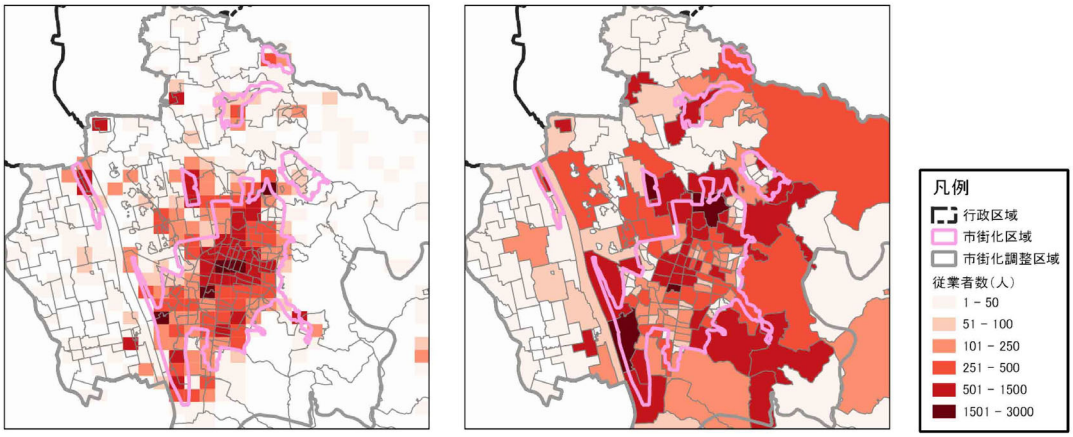

【i 集計表】

・行政区域単位のデータから、事業所数、従業者数、売上金額等のそれぞれについて、産業分類別にとりまとめる。

・集計表の各項目のコードについては、「b. 調書」のコードリストの通りとする。

（事業所数）　（○○市（基準日：○○年○○月○○日現在））

	○○市（事業所）	○○町（事業所）	・・・
A　農業・林業			
B　漁業			
：			

（従業者数）　（○○市（基準日：○○年○○月○○日現在））

	○○市（人）	○○町（人）	・・・
A　農業・林業			
B　漁業			
：			

（小売販売額）　（○○市（基準日：○○年○○月○○日現在））

	○○市（円）	○○町（円）	・・・
A　農業・林業			
B　漁業			
：			

（製造品出荷額）　（○○市（基準日：○○年○○月○○日現在））

	○○市（円）	○○町（円）	・・・
A　農業・林業			
B　漁業			
：			