長岡東山山本山県立自然公園区域図
及び公園計画図

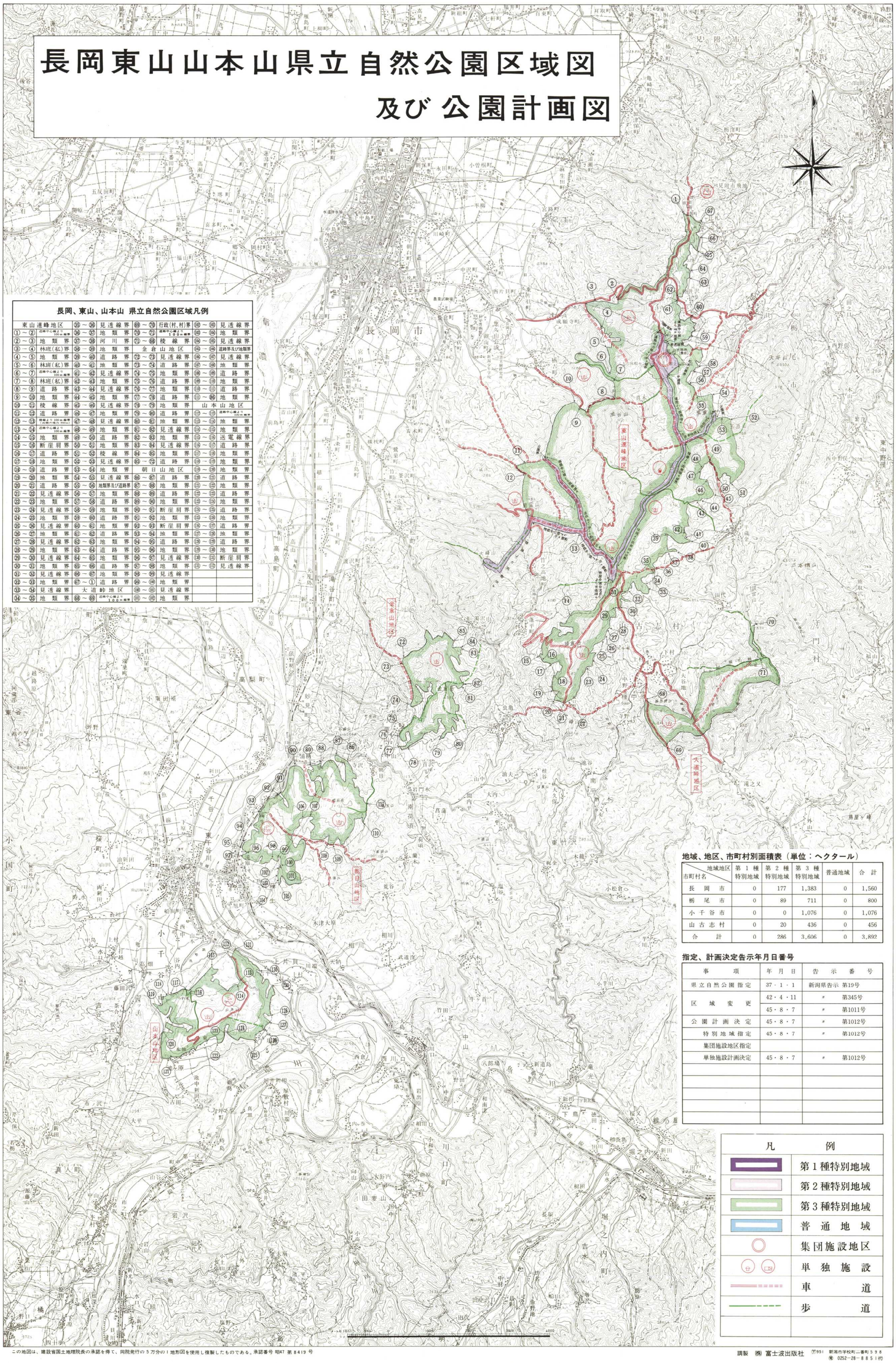

長岡、東山、山本山 県立自然公園区域凡例

東山連峰地区		㉟～㊱	見透線界	㊾～㊿	行政(村、村)界			⑫⑦～⑫⑧	見透線界
①～②	道路中心線より100m線界	㊱～㊲	地類界	㊿～(51)	道路中心線より100m線界			⑫⑧～⑫⑨	地類界
②～③	地類界	㊲～㊳	河川界	(71)～(68)	稜線界			⑫⑨～⑬⑥	見透線界
③～④	林班(私)界	㊳～㊴	地類界	金倉山地区				⑬⑥～⑬⑦	道路界及び地類界
④～⑤	地類界	㊴～㊵	道路界	(72)～(73)	見透線界			⑬⑦～⑬⑧	見透線界
⑤～⑥	林班(私)界	㊵～㊶	地類界	(73)～(74)	道路界			⑬⑧～⑬⑨	地類界
⑥～⑦	道路中心線より100m線界	㊶～㊷	見透線界	(74)～(75)	地類界			⑬⑨～⑭⑩	道路界
⑦～⑧	林班(私)界	㊷～㊸	地類界	(75)～(76)	道路界			⑭⑩～⑭⑪	地類界
⑧～⑨	道路界	㊸～㊹	見透線界	(76)～(77)	地類界			⑭⑪～⑭⑫	道路界
⑨～⑩	地類界	㊹～㊺	地類界	(77)～(78)	道路界			⑭⑫～⑭⑬	地類界
⑩～⑪	稜線界	㊺～㊻	見透線界	(78)～(79)	地類界			山本山地区	
⑪～⑫	道路界	㊻～㊼	地類界	(79)～(80)	道路界			⑭⑬～⑭⑭	道路中心線より100m線界
⑫～⑬	稜線より100m線界(ただし線の場合300m)	㊼～㊽	見透線界	(80)～(81)	地類界			⑭⑭～⑭⑮	地類界
⑬～⑭	道路中心線より100m線界	㊽～㊾	地類界	(81)～(82)	見透線界			⑭⑮～⑭⑯	地類界
⑭～⑮	地類界	㊾～㊿	道路界	(82)～(83)	地類界			⑭⑯～⑭⑰	送電線界
⑮～⑯	断崖肩界	(50)～(51)	地類界	(83)～(84)	見透線界			⑭⑰～⑭⑱	道路界
⑯～⑰	道路界	(51)～(52)	稜線界	(84)～(85)	地類界			⑭⑱～⑭⑲	地類界
⑰～⑱	地類界	(52)～(53)	見透線界	(85)～(72)	道路界			⑭⑲～⑮⑳	地類界
⑱～⑲	道路界	(53)～(54)	地類界	朝日山地区				⑮⑳～⑮㉑	地類界
⑲～⑳	地類界	(54)～(55)	見透線界	(86)～(87)	道路界			⑮㉑～⑮㉒	道路界
⑳～㉑	道路界	(55)～(56)	地類界及び道路界	(87)～(88)	地類界			⑮㉒～⑮㉓	地類界
㉑～㉒	見透線界	(56)～(57)	地類界	(88)～(89)	道路界			⑮㉓～⑮㉔	道路界
㉒～㉓	地類界	(57)～(58)	道路界	(89)～(90)	地類界			⑮㉔～⑮㉕	地類界
㉓～㉔	見透線界	(58)～(59)	地類界	(90)～(91)	断崖肩界			⑮㉕～⑮㉖	道路界
㉔～㉕	地類界	(59)～(60)	道路界	(91)～(92)	地類界			⑮㉖～⑮㉗	地類界
㉕～㉖	見透線界	(60)～(61)	地類界	(92)～(93)	断崖肩界			⑮㉗～⑮㉘	道路界
㉖～㉗	地類界	(61)～(62)	道路界	(93)～(94)	地類界			⑮㉘～⑮㉙	地類界
㉗～㉘	見透線界	(62)～(63)	地類界	(94)～(95)	道路界			⑮㉙～⑮㉚	道路界
㉘～㉙	地類界	(63)～(64)	道路界	(95)～(96)	地類界			⑮㉚～⑮㉛	地類界
㉙～㉚	見透線界	(64)～(65)	地類界	(96)～(97)	見透線界			⑮㉛～⑮㉜	断崖肩界
㉚～㉛	地類界	(65)～(66)	道路界	(97)～(98)	地類界			⑮㉜～⑮㉝	見透線界
㉛～㉜	見透線界	(66)～(67)	地類界	(98)～(99)	見透線界				
㉜～㉝	地類界	(67)～①	道路界	(99)～(100)	地類界				
㉝～㉞	見透線界	大道峠地区		(100)～(101)	見透線界				
㉞～㉟	地類界	(68)～(69)	道路中心線より100m線界	(101)～(102)	地類界				

地域、地区、市町村別面積表（単位：ヘクタール）

市町村名＼地域地区	第1種特別地域	第2種特別地域	第3種特別地域	普通地域	合計
長岡市	0	177	1,383	0	1,560
栃尾市	0	89	711	0	800
小千谷市	0	0	1,076	0	1,076
山古志村	0	20	436	0	456
合計	0	286	3,606	0	3,892

指定、計画決定告示年月日番号

事項	年月日	告示番号
県立自然公園指定	37・1・1	新潟県告示 第19号
区域変更	42・4・11	〃 第345号
	45・8・7	〃 第1011号
公園計画決定	45・8・7	〃 第1012号
特別地域指定	45・8・7	〃 第1012号
集団施設地区指定		
単独施設計画決定	45・8・7	〃 第1012号

凡例

- 第1種特別地域
- 第2種特別地域
- 第3種特別地域
- 普通地域
- 集団施設地区
- 単独施設
- 車道
- 歩道

この地図は、建設省国土地理院長の承認を得て、同院発行の5万分の1地形図を使用し複製したものである。承認番号 昭47 第8419号

調製 ㈱富士波出版社 〒951 新潟市学校町二番町598 ☎ 0252-28-8851(代)