

かけはし Vol.70

- <1面> こども自然王国 夏の体験
- <2面> 国際ユースサッカーin新潟 / 交流促進ゆめづくり事業
- <3面> 消費者ホットライン / 地域で活躍する社会教育士
- <4面> いんぷおめーしょん



あそぶ・まなぶ・とまる 大型児童館 こども自然王国

「あそんだ人から王様だ〜！」をコンセプトに、豊かな自然環境を活かした様々な遊びや体験、交流を通じて、こどもが主体となり活動する中で自主性、協調性、社会性や新たな発見、豊かな感性など育むことを目的とした大型児童館です。



夏の体験



カヌー教室



日時:7月12日(日) 7月19日(日) 7月20日(月祝)
7月26日(日) 8月2日(日) 8月9日(日)
8月14日(金) 8月16日(日)

参加費:2,200円(こども自然王国温泉券付き)

定員:10名

対象:小学4年生以上

7月5日(日)は栃ヶ原ダムで「カヌーまつり」も開催



番神自然水族館



日時:7月11日(土)~25日(土)までの土日祝日
8月1日(土)~16日(日)までの土日祝日

※ただし、8月8日(土)と8月15日(土)はお休み
※8月10日(月) 8月13日(木) 8月14日(金)は開催
1日2回開催(10:30~ 13:30~ 各回90分)

参加費:1人600円

対象:小学生以上の親子

定員:各回25名



自由研究に!

水辺の生きもの探し

クワールの水辺でいきものを観察しよう

日時:6月27日(土) 7月11日(土)
7月18日(土) 8月11日(火祝)
8月13日(木)

10:00~11:30

参加費:600円

定員:15名

対象:5歳以上



第84回ガリルキャンプ

みんなで、夏を楽しもう!

日時:8月19日(水)10:00~
20日(木)14:00の1泊2日

対象:小学4年生~高校生

参加費:小学生12,000円
中高生13,000円

定員:30名

※大学生のボランティア募集中!



自由研究に!

昆虫大作戦!いきものを探そう

日時:8月12日(水)

10:00~11:30
15:00~16:30

参加費:600円

定員:30名

対象:5歳以上



王国夏まつり

おいしい屋台やおそびの縁日を開催!

開催日:8月15日(土)

料金:入館無料

※体験によって料金が異なります。



土日祝日、夏休み期間は
涼しいプレイホールであそぼう!
(イベント等で使用できない場合がございます)

※幼児は保護者と一緒にご参加ください。
※定員のある体験は事前にご予約をおすすめします。
※体験内容を変更する場合がございます。
最新情報はホームページやSNSをご覧ください。

新潟県立こども自然王国 TEL 0257-41-3355

【7月休館日】7月6日(月)、13日(月)、21日(火)、27日(月)
【8月休館日】8月24日(月)、31日(月)



世界レベルを新潟で体感できる ～国際ユースサッカーin新潟～

17歳以下の海外代表（オーストラリア、ウェールズ）、日本代表及び新潟選抜チーム同士の交流や、育成年代の強化を目的とした国際サッカー大会が新潟で開催されます。

過去、本大会には新潟県出身で元日本代表の酒井高德選手（ヴィッセル神戸）や、世界で活躍する南野拓実選手（ASモナコ）など、国内外で活躍する数多くの選手が出場してきました。

日本を始めとする世界各国の次世代を担う選手のプレーを間近で観戦できる貴重な機会です。ユース世代のハイレベルな戦いを、ぜひ会場でご覧ください！

第27回 国際ユースサッカーin新潟



入場無料

- 9月17日(木)、19日(土)
 - ・五十公野陸上競技場（新発田市）
 - 試合時間未定（両日とも2試合開催）
- 9月21日(月・祝)
 - ・デンカビッグスワンスタジアム（新潟市）
 - 試合開始未定（2試合開催）



こどもたちにスポーツで夢を！ ～交流促進ゆめづくり事業～

県では、地域密着型プロスポーツチームの選手やコーチによる指導やふれあい、また競技大会を通じて、スポーツ人口の拡大や「みるスポーツ」の振興、地域密着型プロスポーツチームに親しみと愛着を持ってもらうことを目的として、「交流促進ゆめづくり事業」を実施しています。

今回は、その中の1つである「オイシックス新潟アルビレックスBCドリームフェスタ」をご紹介します。この機会にぜひ、プロ野球選手との野球体験をお楽しみください！

オイシックス新潟アルビレックスBCドリームフェスタ



開催日時：日時未定
オイシックス新潟アルビレックスBCホームゲーム
終了後に開始予定
※詳細な日程は後日県HP等でお知らせします。

会場：HARD OFF ECOスタジアム新潟（新潟市）
内容：選手とのキャッチボールやノック体験など

参加無料

申込不要

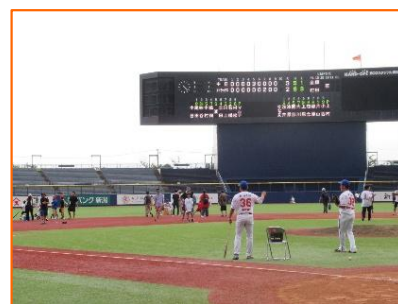

18歳からオトナです～契約はくれぐれも慎重に～

成年年齢は18歳です！

- ・成人になると保護者の同意がなくても、**自分ひとり**で契約することができます。
- ・高校生でも、**ローン**を組んだり、**クレジットカード**を作ることも可能になります。
- ・成人になりたての18歳・19歳は「**美**」(エステ、化粧品など)と「**金**」(副業、借金など)のトラブルに御注意ください。



トラブルにあったら局番なしの3ケタ番号 **188(いやや)** へ相談！



←詳しくは「18歳成年に伴う消費者トラブル防止啓発」のページを御覧ください。

お問い合わせ先：新潟県総務部県民生活課 消費とくらしの安全推進班 ☎025-280-5464

学びを力に 地域で活躍する社会教育士

社会教育士とは・・・環境や福祉、まちづくりなど多様な分野の学びを通して、人づくりや地域づくりに関わる人

地域の未来を動かす 人づくり・地域づくりのコーディネーター



社会教育士

Q：社会教育士となって、今の活動にどのように生かされましたか？

A：子どもが「楽しい」と思う活動という視点から、楽しんで行った活動がさらに「地域への愛着」を育むという視点へと進化したことで活動を充実させることができました。

A：高齢者福祉や行政など様々な分野の方と一緒に学ぶことで自分の視野が広がりました。また、主催した勉強会に参加していただくことで活動が充実しました。

こんな方におすすめ

- 地域活動に関わりたい
- 人や教育に関心がある
- 人と人をつなぐ仕事がしたい
- 人と関わる活動がしたい
- 人や地域に役立ちたい



NPO法人適正育成ラボ ふわっち
五十嵐貴子様

長岡市地方創生推進部
地域おこし協力隊
佐藤 美優 様

文部科学省社会教育士
特設サイト



【問合せ先】

新潟県教育庁生涯学習推進課 社会教育支援係 ☎025-280-5140

新潟県立近代美術館

企画展「西洋絵画400年の旅 —珠玉の東京富士美術館コレクション—

イタリア・ルネサンスからモネ、ルノワール、シャガールまで、約80点の油彩画をとおして、西洋絵画400年の歴史をめぐるります。

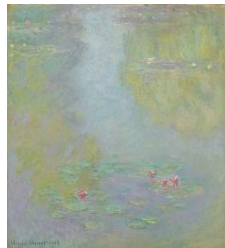

期 日：6/27(土)～8/23(日)
休 館 日：毎週月曜日(ただし、7/20(月)、
8/10(月)は開館)、7/21(火)
開館時間：9:00～17:00
(観覧券の販売は16:30まで)
観 覧 料：一般1,600円(1,400円)
大学・高校生1,000円(800円)
中学生以下無料
※()内は有料20名以上の団体料金

クロード・モネ《睡蓮》1908年 東京富士美術館蔵
©東京富士美術館イメージアーク/DPPart.com

コレクション展 第2期

- ◇没後90年 土田麦僊と京都画壇の作家たち
- ◇親子のワクワク美術館 からだでみる
- ◇近代美術館の名品



土田麦僊《春宵舞妓図》1923年 ※～7/21展示
「没後90年 土田麦僊と京都画壇の作家たち」より

期 日：6/9(火)～8/30(日)
休 館 日：毎週月曜日(ただし、6/15(月)、7/20(月)、
8/10(月)は開館)、6/16(火)、7/21(火)
開館時間：9:00～17:00(観覧券の販売は16:30まで)
観 覧 料：一般430円(340円)
大学・高校生200円(160円)
中学生以下無料
※()内は有料20名以上の団体料金

長岡市千秋3丁目278-14
TEL:0258-28-4111 URL: <https://kinbi.pref.niigata.lg.jp/>





新潟県は一人一人を伸ばす教育を推進します

いんぷおめーしょん



- お申込み・お問合せは、直接各施設にお電話等をお願いします。
- 予定が変更になることもございますので、事前に御確認ください。

新潟県立こども自然王国

番神自然水族館



期日：7月11日(土)～25日(土)までの土日祝日
 8月1日(土)～16日(日)までの土日祝日
 ※ただし、8月8日(土)と8月15日(土)は休み
 ※8月10日(月) 8月13日(木) 8月14日(金)は開催
 時間：10:30～/13:30 各回90分
 会場：番神海水浴場
 内容：海に入って、磯の生きものをかんさつします。
 対象：小学生以上の親子
 金額：1人600円 定員：25名



《申込みについて》
 各回30分前までに受付(事前予約も可)

詳細については次のWebページを御覧ください。
<https://www.garuru-kururu.jp/>



新潟県柏崎市高柳町高尾30-33
 TEL:0257-41-3355

県立生涯学習推進センター

こども映画劇場

入場料：無料
 申込み：不要
 定員：186名 先着順
 開場：9:20～

7月31日(金)

9:45 からすのパンやさん
 10:05 お楽しみタイム・休けい
 10:20 ピタゴラスイッチ
 10:30 ざわざわ森のがんこちゃん

8月4日(火)

9:45 ねずみくんのチョコキ
 10:05 お楽しみタイム・休けい
 10:20 ピタゴラスイッチ
 10:30 ざわざわ森のがんこちゃん

【会場】 県立生涯学習推進センター1階 ホール
 新潟市中央区女池南3-1-2
 【問い合わせ先】 025-284-6110



県立自然科学館

夏の特別展

「光と影のマジックワールド～見て触れて遊ぶ、体験型アートの祭典～」

“見て・触れて・遊んで”直感的に楽しめる、科学技術とアートが融合した体験型アートの展示会。



会期：7/18(土)～9/6(日)
 時間：9:30～17:00
 ※8/31(月)～9/4(金)は、9:30～16:30
 ※最終入場は閉館30分前まで
 会場：1階・特別展示室
 料金：大人(高校生以上)1,780円
 小人(小・中学生)900円
 ※入館料込み ※未就学児無料

入館料：大人580円 / 小・中学生100円
 開館時間：[平日]9:30～16:30
 [土日祝日および夏期(7/22～8/28)]9:30～17:00
 休館日：火曜日(但し、夏期は開館)、9/7(月)



会期：6/20(土)～9/14(月)
 時間：[平日]11:00～15:00-
 [土・日・祝日]12:30～15:30-
 会場：プラネタリウム
 料金：大人790円 小・中学生200円
 ※入館料込み ※未就学児無料

新潟市中央区女池南3-1-1
 TEL:025-283-3331
 URL:<https://www.sciencemuseum.jp/>

万代島美術館

企画展「鹿島茂コレクション 花開くパリ・モダン」

20世紀前半のフランスで開花した多彩なグラフィック美術をご紹介します。



期日：7/11(土)～9/6(日)
 休館日：月曜日
 7/20(月祝)、8/3(月)、8/10(月)は開館
 開館時間：10:00～18:00(観覧券販売～17:30)
 観覧料：一般1,500(1,300)円
 大学・高校生1,100(900)円
 中学生以下無料

※()内は有料20名様以上の団体料金。
 ※障害者手帳をお持ちの方は観覧料免除。手帳をご提示ください。

新潟市中央区万代島5-1
 朱鷺メッセ内 万代島ビル5階
 TEL:025-290-6655
 URL:<https://banbi.pref.niigata.lg.jp/>



環境政策課

こどもエコチャレンジ

この夏はみんなで「こどもエコチャレンジ」に挑戦して、地球温暖化をふせごう！

チャレンジ項目からその日にできそうなものを選んで7日間チャレンジ！
 チャレンジ結果を報告すると、抽選ですてきなプレゼントが当たります。

対象：小学校4～6年生を主な対象者としていますが、何歳でもチャレンジできます。

締切：9/11(金)

カーボンゼロ推進室
 TEL:025-280-5642



ご意見をお寄せください

「かけはし」では家庭や地域の声を紙面に反映させたいと考えています。本紙に関して、また教育の一般についての皆様の御意見をお待ちしています。※無断転載を禁じます

〒950-8570 新潟県教育庁 総務課 企画係
 TEL: 025-280-5587 FAX: 025-256-8624 E-mail: ngt500010@pref.niigata.lg.jp