



政府統計



令和8年2月27日
新潟県総務部統計課

毎月勤労統計調査地方調査結果

令和7年12月分

特別掲載：令和7年平均

○ みなさまからいただいたデータは、このように活用されています

- 景気動向の判断資料
- 失業給付額、労働者災害補償額の改定
- 国民所得や県民所得の推計
- 公共料金の改訂の際の資料
- 交通事故の補償など逸失利益の算出の資料
- 製品単価の決定や建設工事における契約の際の人件費を決める資料
- 賃金改定等、企業の労働関係処理の資料
- 日本の労働事情の海外への紹介、国連への報告など

【今月の主な動き〔前年同月比・差でみて〕】

(事業所規模5人以上、調査産業計)

- 現金給与総額は 5.0%減少 (3か月ぶりの減少)
- 所定外労働時間は 5.5%減少 (5か月連続の減少)
製造業の所定外労働時間は 4.4%増加 (2か月ぶりの増加)
- 常用雇用は 0.7%減少 (1年7か月連続の減少)
うちパートタイム労働者比率は 1.8ポイント上昇

※前年同月比は、指数により算出しています。

※令和7年1月に30人以上規模事業所のうち約1/3を入れ替えました。

1月については入替前後の両方の事業所を調査しており、新事業所の調査結果は旧事業所の結果に比べて、現金給与総額は5,780円(2.1%)減少、総実労働時間は1.6時間(1.2%)減少、常用労働者数は602人(0.1%)減少したことで、断層が生じて1月以降の指数に影響を及ぼしています。



えびちゃん

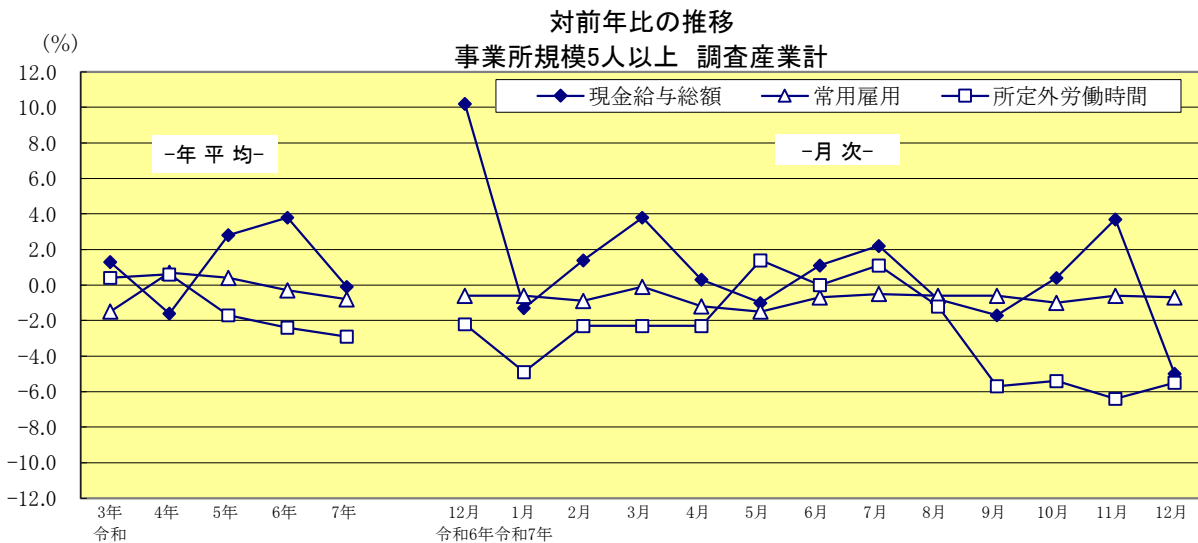

本件についてのお問い合わせ先
統計課生活統計班 [担当] 金子、山田、伊部
(直通)025-280-5119

目 次

調査結果の概要	1
統計表	
指数表（規模5人以上）	
第1表 現金給与総額指数	4
第2表 きまって支給する給与指数	4
第3表 実質賃金指数（現金給与総額）	4
第4表 実質賃金指数（きまって支給する給与）	6
第5表 所定内給与指数	6
第6表 総実労働時間指数	6
第7表 所定内労働時間指数	8
第8表 所定外労働時間指数	8
第9表 常用雇用指数	8
指数表（規模30人以上）	
第10表 現金給与総額指数	10
第11表 きまって支給する給与指数	10
第12表 実質賃金指数（現金給与総額）	10
第13表 実質賃金指数（きまって支給する給与）	12
第14表 所定内給与指数	12
第15表 総実労働時間指数	12
第16表 所定内労働時間指数	14
第17表 所定外労働時間指数	14
第18表 常用雇用指数	14
実数表（規模5人以上）	
第19表 産業別及び男女別の1人平均月間給与額	16
第20表 産業別及び男女別の1人平均月間労働時間及び出勤日数	17
第21表 産業別及び男女別の常用労働者数、パートタイム労働者数・労働者比率	18
実数表（規模30人以上）	
第22表 産業別及び男女別の1人平均月間給与額	19
第23表 産業別及び男女別の1人平均月間労働時間及び出勤日数	20
第24表 産業別及び男女別の常用労働者数、パートタイム労働者数・労働者比率	21
実数表（規模5人以上、30人以上）	
第25表 産業別及び就業形態別月間給与額、労働時間及び労働者数（規模5人以上）	22
第26表 産業別及び就業形態別月間給与額、労働時間及び労働者数（規模30人以上）	22
実数表（規模5～29人、30～99人、100人以上）	
第27表 事業所規模別、性別常用労働者の1人平均月間実数表	23
第28表 事業所規模別、就業形態別常用労働者の1人平均月間実数表	23
【参考資料】 共通事業所による前年同月比	24
特別掲載 令和7年分（年平均）	25
令和7年分（年平均）調査結果の概要	26
実数表（規模5人以上）	
第29表 産業別及び男女別の1人平均月間給与額	29
第30表 産業別及び男女別の1人平均月間労働時間及び出勤日数	30
第31表 産業別及び男女別の常用労働者数、パートタイム労働者数・労働者比率	31
実数表（規模30人以上）	
第32表 産業別及び男女別の1人平均月間給与額	32
第33表 産業別及び男女別の1人平均月間労働時間及び出勤日数	33
第34表 産業別及び男女別の常用労働者数、パートタイム労働者数・労働者比率	34
実数表（規模5人以上、30人以上）	
第35表 産業別及び就業形態別月間給与額、労働時間及び労働者数（規模5人以上）	35
第36表 産業別及び就業形態別月間給与額、労働時間及び労働者数（規模30人以上）	35
新潟県と全国の賃金・労働時間・常用労働者数の比較	36
毎月勤労統計調査地方調査の説明	38

— 利用上の注意 —

- 「X」は集計事業所数が少ないため公表しないこと、「—」は調査又は集計が行われていないことを意味します。
- 「調査産業計」は、集計事業所数が少ないため結果を公表していない産業を含んだ集計結果です。
- 前年比などの増減率は、指数等により算出しており、実数で計算した場合と必ずしも一致しません。
- 令和4年1月分から、指数は、令和2年平均を100とする令和2年基準としています。
- 実質賃金指数＝名目賃金指数÷消費者物価指数（持家の帰属家賃を除く総合、令和2年基準、新潟市分）×100
- 平成29年1月分から、平成25年10月に改定された日本標準産業分類に基づいて結果を公表しています。
- 令和6年1月分から母集団労働者数の更新作業（ベンチマーク更新）を行いました。ベンチマーク更新に伴い、常用雇用指数（平成28年6月分から令和5年12月分までの指数、平成28年平均から令和5年平均までの指数）及び増減率（平成28年6月分から令和4年5月分までの前年同月比、平成28年平均から令和4年平均までの前年比）を改訂しています。
また、令和6年4月分より、基準年（令和2年）の常用雇用指数が100となるように、過去に遡って改訂しています。令和6年1月分から令和6年3月分までの前年同月比についても、改訂後の指数で再計算しています。
- 賃金、労働時間及びパートタイム労働者比率の令和6年の前年同月比等については、令和5年にベンチマーク更新を実施した参考値を作成し、この参考値と令和6年の値を比較することにより、ベンチマーク更新の影響を取り除いて算出しているため、指数から算出した場合と一致しません。

毎月勤労統計調査 新潟県 調査結果の概要

1. 賃金の動き

令和7年12月分

12月分の一人平均現金給与総額は、規模5人以上の事業所で 535,554円、前年同月比 5.0%の減少となりました。
 このうち、きまって支給する給与は 255,491円、前年同月比 0.4%の減少となりました。
 また、規模30人以上の事業所における一人平均現金給与総額は 596,421円、前年同月比 4.7%の減少となりました。

《事業所規模：5人以上》

(指数：令和2年平均=100)

令和7年12月分	現金給与総額			きまって支給する給与			所定内給与			所定外給与			特別に支払われた給与	
	実数	指数	対前年同月比	実数	指数	対前年同月比	実数	指数	対前年同月比	実数	対前年同月比	実数	対前年同月比	
	円	%	%	円	%	%	円	%	%	円	%	円	%	
TL 調査産業計	535,554	187.4	-5.0	255,491	106.3	-0.4	238,472	106.0	-0.1	17,019	-4.3	280,063	-8.8	
D 建設業	658,104	185.7	-16.1	326,717	108.4	-6.7	304,244	109.1	-5.7	22,473	-18.4	331,387	-23.7	
E 製造業	684,747	219.2	5.0	296,800	115.9	5.7	270,725	114.4	5.1	26,075	13.7	387,947	4.5	
G 情報通信業	661,124	164.0	-5.6	311,022	95.3	-2.5	287,134	93.1	-0.9	23,888	-17.5	350,102	-8.4	
H 運輸業、郵便業	594,641	216.3	-1.0	328,919	118.8	-2.0	251,537	120.0	-2.8	37,382	3.9	305,722	0.1	
I 卸売業、小売業	385,652	162.4	-5.1	211,567	102.5	2.0	201,477	102.3	2.8	10,090	-12.1	174,085	-12.5	
J 金融業、保険業	940,271	240.1	-4.0	350,418	113.9	1.6	335,001	114.7	2.0	15,417	-7.8	589,853	-7.1	
K 不動産業、物品賃貸業	529,508	143.9	5.5	263,069	88.4	-7.5	246,065	86.8	-8.8	17,004	17.4	266,439	22.4	
L 学術研究、専門・技術サービス業	819,176	217.8	1.7	329,358	110.6	7.3	307,890	112.3	6.5	21,468	20.4	489,818	-1.7	
M 宿泊業、飲食サービス業	135,930	122.2	-15.7	112,793	106.4	-4.2	104,712	103.3	-5.7	8,081	19.1	23,137	-46.8	
N 生活関連サービス業、娯楽業	249,430	121.7	-6.6	165,483	86.3	-0.9	158,313	84.0	-2.2	7,170	42.0	83,947	-16.2	
O 教育、学習支援業	810,254	223.3	-8.4	312,216	112.0	1.7	306,666	111.3	2.1	5,550	-18.9	498,038	-13.7	
P 医療、福祉	526,693	166.8	-10.6	252,086	93.9	-5.2	237,301	94.8	-4.8	14,785	-11.5	274,607	-14.9	
Q 複合サービス事業	749,006	216.8	13.4	308,350	112.0	0.2	301,754	115.4	1.9	6,596	-45.2	440,656	25.1	
R サービス業(他に分類されない)	309,953	151.0	-10.5	196,772	108.1	-2.1	186,707	109.0	0.0	10,065	-30.0	113,181	-22.0	

注1：対前年同月比は、指数による増減率で算出しています。

注2：調査事業所数が少なく公表していない産業は表記を省略していますが、「調査産業計」には含まれています。

《事業所規模：30人以上》

(指数：令和2年平均=100)

令和7年12月分	現金給与総額			きまって支給する給与			所定内給与			所定外給与			特別に支払われた給与	
	実数	指数	対前年同月比	実数	指数	対前年同月比	実数	指数	対前年同月比	実数	対前年同月比	実数	対前年同月比	
	円	%	%	円	%	%	円	%	%	円	%	円	%	
TL 調査産業計	596,421	193.2	-4.7	278,071	108.5	1.1	256,568	108.2	1.1	21,503	1.1	318,350	-9.3	
D 建設業	826,748	208.3	-19.6	374,049	113.7	-4.6	337,958	114.2	-5.1	36,091	1.1	452,699	-28.8	
E 製造業	712,118	211.7	2.0	304,370	112.7	5.6	275,776	111.8	4.5	28,594	17.6	407,748	-0.6	
G 情報通信業	705,159	160.8	-3.7	315,842	93.0	-2.8	288,043	89.7	-1.5	27,799	-14.4	389,317	-4.3	
H 運輸業、郵便業	597,370	211.5	-0.8	306,869	124.2	0.2	265,091	124.3	0.2	41,778	-0.1	290,501	-1.9	
I 卸売業、小売業	409,007	187.7	-0.2	227,604	121.4	7.1	212,200	117.5	6.7	15,404	11.9	181,403	-7.9	
J 金融業、保険業	892,732	219.9	4.0	323,304	101.6	6.9	310,150	102.3	7.1	13,154	4.1	569,428	2.4	
K 不動産業、物品賃貸業	565,969	172.0	70.6	266,437	90.8	14.8	248,605	86.8	12.4	17,832	63.3	299,532	200.3	
L 学術研究、専門・技術サービス業	978,188	230.1	6.1	374,488	117.3	13.6	350,055	118.1	14.8	24,433	-1.9	603,700	2.0	
M 宿泊業、飲食サービス業	171,013	131.3	-14.9	145,503	118.1	-5.0	138,995	118.2	-3.8	6,508	-25.9	25,510	-46.4	
N 生活関連サービス業、娯楽業	299,049	189.9	15.9	181,000	122.1	13.0	171,575	119.2	12.5	9,425	25.2	118,049	20.8	
O 教育、学習支援業	834,325	196.0	-16.6	341,024	104.2	-0.1	333,250	103.1	0.0	7,774	-6.7	493,301	-25.2	
P 医療、福祉	576,377	168.1	-13.4	274,285	93.4	-7.4	258,141	95.6	-6.6	16,144	-18.9	302,092	-18.1	
Q 複合サービス事業	738,669	206.6	10.9	310,611	108.5	-1.1	299,141	112.6	2.1	11,470	-44.9	428,058	21.5	
R サービス業(他に分類されない)	244,994	133.4	-8.3	172,194	103.0	0.9	160,847	102.6	1.5	11,347	-7.4	72,800	-24.5	

注1：対前年同月比は、指数による増減率で算出しています。

注2：調査事業所数が少なく公表していない産業は表記を省略していますが、「調査産業計」には含まれています。

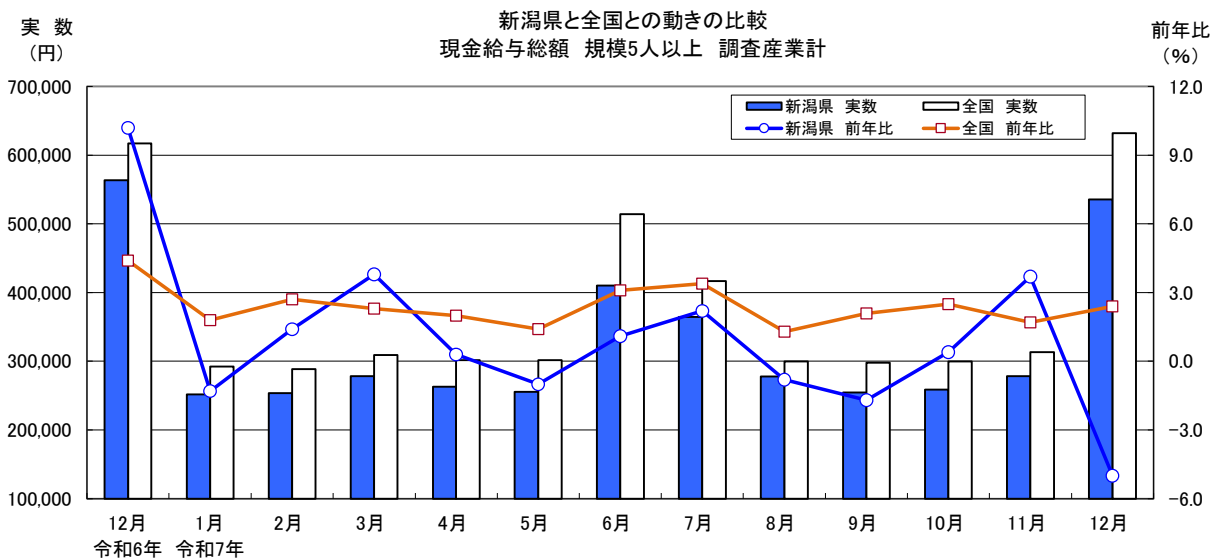

2. 労働時間の動き

令和7年12月分

12月分の一人平均総実労働時間は、規模5人以上の事業所で 137.4時間、前年同月比 4.2%の減少となりました。
 このうち、所定内労働時間は 129.0時間、前年同月比 4.1%の減少となりました。所定外労働時間は 8.4時間、前年同月比 5.5%の減少となりました。
 また、規模30人以上の事業所における一人平均総実労働時間は 142.0時間、前年同月比 3.2%の減少となりました。

《事業所規模:5人以上》

(指数:令和2年平均=100)

令和7年12月分	総実労働時間			所定内労働時間			所定外労働時間			出勤日数	
	実数	指数	対前年同月比	実数	指数	対前年同月比	実数	指数	対前年同月比	実数	対前年同月比
TL 調査産業計	137.4	96.6	-4.2	129.0	96.6	-4.1	8.4	95.5	-5.5	18.1	-0.8
D 建設業	162.5	98.0	-5.7	153.1	99.7	-3.8	9.4	75.8	-28.2	20.1	-0.6
E 製造業	158.5	103.6	-2.6	146.6	102.3	-3.2	11.9	122.7	4.4	19.2	-0.6
G 情報通信業	159.9	101.3	-2.3	146.1	99.5	-1.7	13.8	126.6	-8.0	19.4	-0.3
H 運輸業、郵便業	163.8	98.7	-2.0	144.8	100.6	-3.0	19.0	86.4	6.8	19.8	-0.8
I 卸売業、小売業	128.2	92.3	-2.8	122.4	92.1	-2.7	5.8	96.7	-6.4	18.5	-0.3
J 金融業、保険業	146.8	104.1	-0.3	139.0	104.0	0.0	7.8	106.8	-4.9	19.4	0.4
K 不動産業、物品賃貸業	148.9	93.8	-6.4	138.3	92.4	-5.6	10.6	116.5	-15.2	18.6	-0.7
L 学術研究、専門・技術サービス業	161.9	106.1	8.9	150.3	108.4	7.8	11.6	82.9	27.5	19.7	0.9
M 宿泊業、飲食サービス業	88.2	95.1	-7.3	82.1	92.6	-8.9	6.1	152.5	24.5	14.3	-0.7
N 生活関連サービス業、娯楽業	112.9	93.8	1.3	105.7	89.7	-1.9	7.2	300.0	100.0	15.9	-0.5
O 教育、学習支援業	133.2	95.9	0.5	123.5	99.0	2.3	9.7	68.8	-17.1	17.4	-0.1
P 医療、福祉	126.0	90.5	-10.2	122.1	91.5	-9.7	3.9	68.4	-22.0	17.2	-1.9
Q 複合サービス事業	157.4	106.6	2.0	153.9	110.3	4.7	3.5	42.7	-53.3	20.1	0.3
R サービス業(他に分類されない)	128.5	97.1	-4.1	122.8	97.5	-2.6	5.7	89.1	-27.8	17.2	-0.8

注1:対前年同月比は、指数による増減率で算出しています。

注2:調査事業所数が少なく公表していない産業は表記を省略していますが、「調査産業計」には含まれています。

《事業所規模:30人以上》

(指数:令和2年平均=100)

令和7年12月分	総実労働時間			所定内労働時間			所定外労働時間			出勤日数	
	実数	指数	対前年同月比	実数	指数	対前年同月比	実数	指数	対前年同月比	実数	対前年同月比
TL 調査産業計	142.0	97.7	-3.2	132.1	97.9	-3.4	9.9	96.1	0.0	18.2	-0.8
D 建設業	167.3	95.5	-0.9	153.3	98.1	-0.9	14.0	74.1	-0.7	19.8	-0.1
E 製造業	158.4	101.7	-1.9	145.7	100.9	-3.1	12.7	111.4	13.4	19.0	-0.7
G 情報通信業	162.7	102.4	0.8	146.8	100.3	0.8	15.9	127.2	0.0	19.3	-0.2
H 運輸業、郵便業	168.8	103.3	-1.9	147.4	104.5	-2.5	21.4	96.0	2.5	20.1	-0.4
I 卸売業、小売業	132.9	101.6	-0.2	125.6	99.5	-0.7	7.3	158.7	10.6	18.9	-0.1
J 金融業、保険業	141.4	97.5	4.3	133.6	97.7	4.5	7.8	94.0	1.3	19.3	1.1
K 不動産業、物品賃貸業	157.3	111.6	11.7	147.0	109.0	8.2	10.3	168.9	102.0	19.6	1.1
L 学術研究、専門・技術サービス業	159.8	109.6	3.9	143.8	105.6	1.0	16.0	166.7	40.3	19.0	0.0
M 宿泊業、飲食サービス業	106.6	109.6	-10.2	100.6	111.8	-9.2	6.0	82.2	-25.0	16.5	-0.9
N 生活関連サービス業、娯楽業	113.0	99.0	4.7	106.2	96.2	2.8	6.8	183.8	47.9	15.6	-0.5
O 教育、学習支援業	132.4	91.9	-2.0	121.9	95.8	2.2	10.5	63.3	-33.5	17.3	0.1
P 医療、福祉	126.6	87.0	-11.1	122.6	88.3	-10.8	4.0	60.6	-20.1	16.8	-2.2
Q 複合サービス事業	164.8	105.4	0.7	159.0	110.0	4.1	5.8	49.2	-46.2	20.9	0.8
R サービス業(他に分類されない)	122.0	97.1	-0.4	116.1	97.2	0.0	5.9	95.2	-7.8	16.7	-0.8

注1:対前年同月比は、指数による増減率で算出しています。

注2:調査事業所数が少なく公表していない産業は表記を省略していますが、「調査産業計」には含まれています。

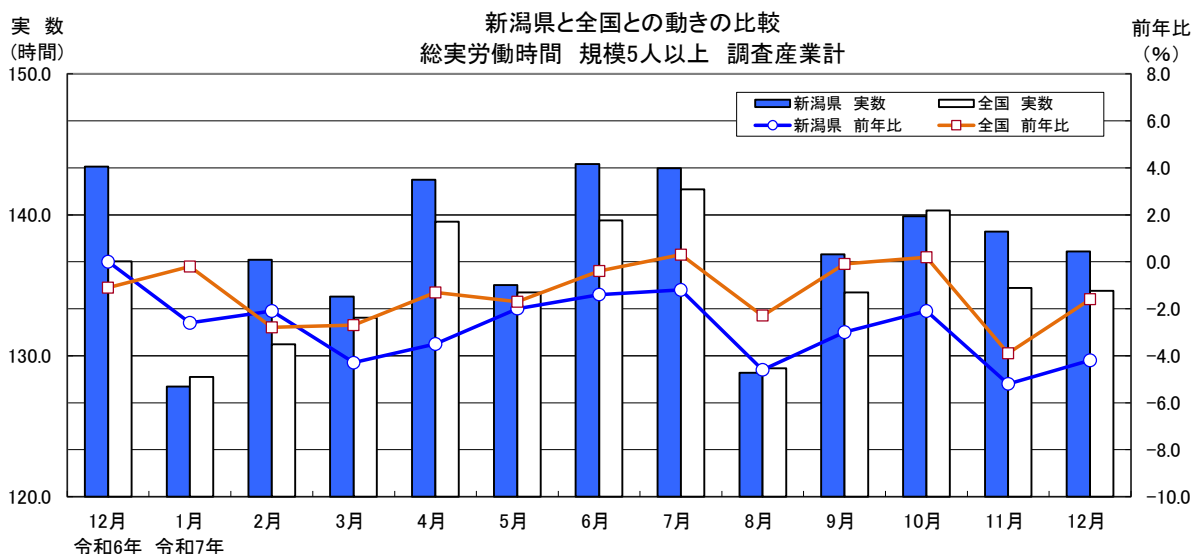

3. 常用雇用の動き

令和7年12月分

12月分の常用労働者は、規模5人以上の事業所で 813,586人、前年同月比 0.7%の減少となりました。パートタイム労働者比率は、31.1%で前年同月差 1.8ポイントの上昇となりました。
また、規模30人以上の事業所における常用労働者は 465,614人、前年同月比 0.1%の減少となりました。パートタイム労働者比率は、25.9%で前年同月差 0.7ポイントの上昇となりました。

《事業所規模：5人以上》

(指数:令和2年平均=100)

令和7年12月分	常用労働者			パートタイム		労働異動率				
	実数 人	指数	対前年同月比 %	労働者比率 %	対前年同月差 ポイント	入職率		離職率		超過率 ポイント
						%	ポイント	%	ポイント	
TL 調査産業計	813,586	98.9	-0.7	31.1	1.8	1.57	0.28	1.51	0.59	0.06
D 建設業	62,621	97.8	0.4	5.1	2.6	0.64	0.21	2.48	2.20	-1.84
E 製造業	158,137	92.5	-6.3	7.6	-2.9	0.74	0.05	0.70	-0.05	0.04
G 情報通信業	11,907	115.4	4.2	2.4	-3.6	0.29	-0.20	0.54	-0.74	-0.25
H 運輸業、郵便業	44,848	92.5	-0.3	21.1	-0.4	2.40	1.45	0.86	-0.22	1.54
I 卸売業、小売業	147,763	96.5	-2.0	54.7	5.1	1.30	0.10	0.88	0.11	0.42
J 金融業、保険業	19,392	99.2	2.5	15.4	-2.3	0.59	-2.48	0.33	-2.58	0.26
K 不動産業、物品賃貸業	8,079	111.4	4.8	24.1	7.5	1.23	0.84	0.75	-0.31	0.48
L 学術研究、専門・技術サービス業	16,530	101.0	-0.3	5.8	-7.2	0.76	0.42	0.74	-0.31	0.02
M 宿泊業、飲食サービス業	64,698	115.9	7.3	75.3	-0.8	5.39	2.69	4.87	3.12	0.52
N 生活関連サービス業、娯楽業	21,706	97.4	0.4	60.8	1.0	1.48	-2.33	4.10	3.53	-2.62
O 教育、学習支援業	49,130	102.9	5.6	24.8	-1.2	0.38	-0.63	0.19	-0.45	0.19
P 医療、福祉	132,171	97.7	-1.2	36.2	7.5	0.88	0.00	1.46	0.66	-0.58
Q 複合サービス事業	8,276	101.9	3.3	5.1	-1.6	0.05	-1.63	0.01	-1.81	0.04
R サービス業(他に分類されない)	61,563	108.3	1.6	30.9	0.3	4.40	1.35	2.41	1.25	1.99

注1: 対前年同月比は、指数による増減率で算出しています。

注2: 調査事業所数が少なく公表していない産業は表記を省略していますが、「調査産業計」には含まれています。

《事業所規模：30人以上》

(指数:令和2年平均=100)

令和7年12月分	常用労働者			パートタイム		労働異動率				
	実数 人	指数	対前年同月比 %	労働者比率 %	対前年同月差 ポイント	入職率		離職率		超過率 ポイント
						%	ポイント	%	ポイント	
TL 調査産業計	465,614	99.7	-0.1	25.9	0.7	1.08	0.02	1.26	0.32	-0.18
D 建設業	23,258	101.0	-0.3	0.4	-0.8	0.20	-0.47	1.18	0.43	-0.98
E 製造業	125,179	98.8	-2.6	6.9	-1.8	0.54	-0.19	0.74	-0.14	-0.20
G 情報通信業	8,310	115.9	6.4	2.6	-2.5	0.18	0.08	0.31	-0.36	-0.13
H 運輸業、郵便業	31,571	89.6	-1.3	18.4	1.3	1.31	0.73	1.06	-0.05	0.25
I 卸売業、小売業	61,590	95.9	0.7	57.1	0.8	0.61	-0.33	0.49	-0.58	0.12
J 金融業、保険業	8,742	89.7	-1.5	27.0	2.0	0.36	-1.86	0.73	-1.16	-0.37
K 不動産業、物品賃貸業	1,405	81.8	-4.7	23.1	0.3	0.00	-2.05	1.54	0.51	-1.54
L 学術研究、専門・技術サービス業	6,963	104.2	-0.3	7.9	-2.2	0.32	-0.48	0.49	-0.31	-0.17
M 宿泊業、飲食サービス業	17,610	97.0	12.4	64.2	1.9	2.04	-0.81	3.42	1.81	-1.38
N 生活関連サービス業、娯楽業	10,056	115.3	-2.2	52.4	-6.5	0.93	-0.18	4.42	3.26	-3.49
O 教育、学習支援業	31,435	104.5	7.6	21.8	-0.5	0.35	-0.08	0.30	-0.47	0.05
P 医療、福祉	85,698	99.6	-1.6	30.9	6.4	0.53	0.04	1.70	1.18	-1.17
Q 複合サービス事業	4,475	88.4	6.8	5.4	-2.6	0.09	-0.08	0.02	-0.41	0.07
R サービス業(他に分類されない)	44,141	112.0	-0.9	38.1	-1.7	5.54	1.76	2.78	1.20	2.76

注1: 対前年同月比は、指数による増減率で算出しています。

注2: 調査事業所数が少なく公表していない産業は表記を省略していますが、「調査産業計」には含まれています。

新潟県と全国との動きの比較
常用労働者 規模5人以上

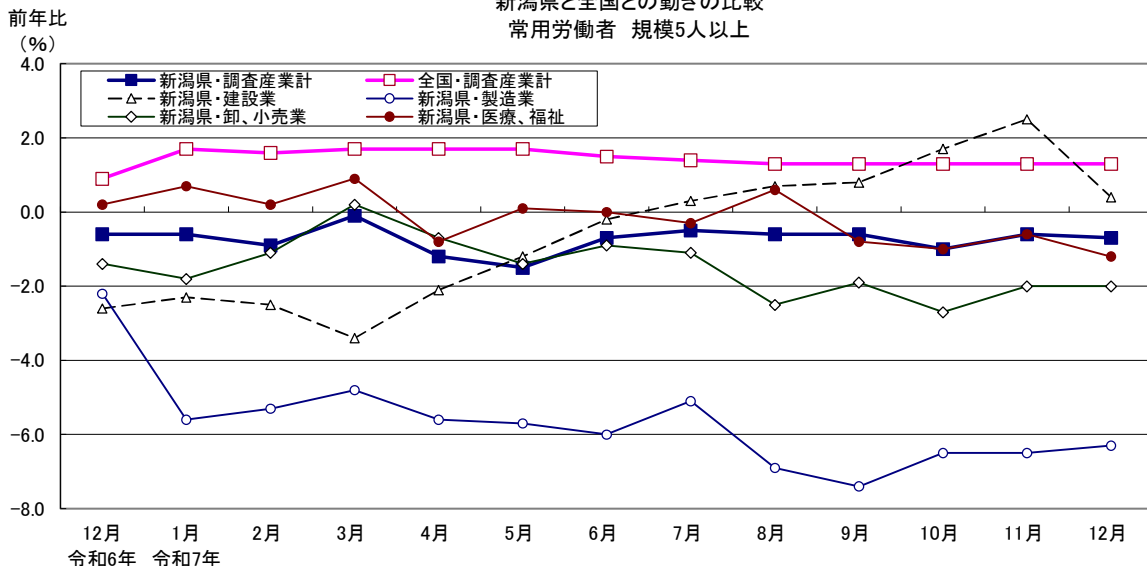

時系列指数表

(令和2年平均=100)

第1表 現金給与総額指数

《規模 5人以上》

	調査産業計		建設業		製造業		情報通信業		運輸業、郵便業		卸売業、小売業		金融業、保険業		不動産業、 物品賃貸業		
	指数	前年比	指数	前年比	指数	前年比	指数	前年比	指数	前年比	指数	前年比	指数	前年比	指数	前年比	
令和 3年	3	101.3	1.3	96.6	-3.3	103.1	3.1	96.0	-3.9	100.1	0.1	100.4	0.4	98.6	-1.4	X	X
	4	99.7	-1.6	98.4	1.9	104.2	1.1	93.1	-3.0	98.4	-1.7	96.6	-3.8	106.5	8.0	91.4	X
	5	102.5	2.8	106.6	8.3	103.6	-0.6	101.4	8.9	124.8	26.8	99.9	3.4	93.4	-12.3	83.5	-8.6
	6	107.5	3.8	119.4	10.0	107.9	4.7	99.0	-3.0	122.1	-3.3	103.0	2.8	107.1	13.9	81.6	-1.7
	7	107.4	-0.1	117.6	-1.5	117.0	8.4	97.8	-1.2	124.1	1.6	101.3	-1.7	111.0	3.6	88.4	8.3
令和6年 7年	12月	197.2	10.2	221.4	29.3	208.7	9.4	173.8	-10.4	218.4	4.4	171.1	16.3	250.2	41.2	136.4	-4.5
	1月	88.1	-1.3	100.8	2.5	91.9	5.4	80.9	0.6	102.5	-1.2	82.6	-5.9	81.5	1.4	75.8	13.0
	2月	88.7	1.4	97.7	6.0	91.0	6.8	99.9	17.1	105.0	3.0	81.3	-3.8	80.3	3.7	73.7	8.1
	3月	97.4	3.8	123.9	13.2	105.2	19.1	85.4	-20.4	109.7	5.3	89.7	-3.2	84.2	4.3	74.9	7.3
	4月	92.1	0.3	102.5	6.0	93.9	1.2	76.6	-13.8	107.3	2.5	94.0	-1.3	85.1	12.9	79.8	15.8
	5月	89.5	-1.0	98.6	3.5	93.2	-1.0	78.2	-1.3	105.9	3.3	85.6	-4.5	86.5	5.6	77.5	7.9
	6月	143.5	1.1	153.4	30.4	132.1	12.3	126.1	15.5	176.7	5.6	112.8	-6.9	223.6	16.9	162.1	78.9
	7月	127.6	2.2	127.5	-14.0	167.9	12.3	117.9	-11.2	142.5	8.0	131.9	0.0	97.0	3.1	84.4	-3.1
	8月	97.2	-0.8	119.4	-18.6	107.2	11.3	81.0	1.9	104.8	-1.3	97.0	3.3	88.9	1.7	74.9	-4.5
	9月	89.2	-1.7	94.5	-4.0	95.1	5.7	101.2	2.5	102.6	-2.7	88.2	-0.2	87.2	-1.8	67.3	-8.7
	10月	90.5	0.4	93.6	-7.2	95.6	5.5	76.4	5.8	106.8	-2.6	94.6	10.1	89.0	1.4	72.5	-0.5
	11月	97.4	3.7	114.0	6.4	112.1	19.0	86.4	7.7	109.4	0.2	96.0	2.5	89.0	-0.2	74.3	-21.6
12月	187.4	-5.0	185.7	-16.1	219.2	5.0	164.0	-5.6	216.3	-1.0	162.4	-5.1	240.1	-4.0	143.9	5.5	

注:調査事業所数が少なく公表していない産業は表記を省略していますが、「調査産業計」には含まれています。(以下、第18表まで同様)

第2表 きまって支給する給与指数

《規模 5人以上》

	調査産業計		建設業		製造業		情報通信業		運輸業、郵便業		卸売業、小売業		金融業、保険業		不動産業、 物品賃貸業		
	指数	前年比	指数	前年比	指数	前年比	指数	前年比	指数	前年比	指数	前年比	指数	前年比	指数	前年比	
令和 3年	3	100.5	0.5	97.9	-2.2	103.5	3.5	93.9	-6.1	98.9	-1.1	99.1	-0.9	100.9	0.9	X	X
	4	99.5	-1.0	99.2	1.3	104.0	0.5	90.9	-3.2	99.9	1.0	95.7	-3.4	113.5	12.5	87.1	X
	5	101.9	2.4	105.6	6.5	104.4	0.4	95.0	4.5	119.9	20.0	100.1	4.6	97.9	-13.7	86.2	-1.0
	6	104.6	1.7	112.2	4.8	106.2	2.2	97.5	2.2	117.2	-3.0	99.1	-1.2	103.5	5.2	87.1	1.6
	7	105.0	0.4	109.8	-2.1	113.5	6.9	95.3	-2.3	118.4	1.0	99.2	0.1	109.4	5.7	89.6	2.9
令和6年 7年	12月	106.7	2.6	116.2	7.4	109.7	3.1	97.7	-1.0	121.2	-2.1	100.5	0.1	112.1	12.2	95.6	19.4
	1月	102.4	0.8	109.8	1.9	109.0	8.8	97.8	-0.5	115.6	0.3	93.8	-3.2	103.0	6.7	92.6	12.0
	2月	104.3	1.3	113.1	4.3	110.9	7.1	98.5	-0.1	117.5	2.2	92.8	-4.2	102.1	5.9	90.6	7.3
	3月	103.3	-0.1	107.7	0.0	110.0	6.8	93.4	-7.0	120.1	4.2	97.6	-1.1	105.5	9.0	89.8	9.2
	4月	105.4	0.0	110.7	0.5	113.0	6.8	94.5	-5.4	121.1	3.0	97.4	-5.0	107.3	12.6	94.4	12.4
	5月	104.8	1.2	109.9	-0.4	112.4	8.6	93.2	-4.5	119.5	4.8	97.8	-3.0	110.0	11.7	93.1	12.0
	6月	105.9	0.8	115.0	2.9	113.6	7.1	99.0	-0.8	121.2	4.1	98.9	-3.5	109.8	13.9	94.8	15.2
	7月	105.9	0.7	109.2	-4.9	114.9	6.1	94.4	-1.7	119.4	2.1	102.2	5.0	112.1	5.1	84.3	-7.2
	8月	104.6	0.2	107.0	-4.8	114.3	6.8	94.0	-2.6	115.4	-0.3	102.1	2.9	112.8	2.8	85.1	-8.0
	9月	104.5	-0.3	108.4	-4.7	115.8	7.3	94.8	-2.3	115.8	-2.8	101.0	3.7	110.5	1.2	82.9	-8.3
	10月	106.3	0.6	109.6	-5.8	116.1	7.5	94.4	6.2	118.7	-1.2	102.7	4.1	112.6	1.3	89.6	1.7
	11月	105.9	-0.7	108.8	-7.0	116.2	4.8	94.7	-4.1	117.9	-1.8	101.9	4.2	113.2	0.3	89.2	-0.1
12月	106.3	-0.4	108.4	-6.7	115.9	5.7	95.3	-2.5	118.8	-2.0	102.5	2.0	113.9	1.6	88.4	-7.5	

第3表 実質賃金指数(現金給与総額)

《規模 5人以上》

	調査産業計		建設業		製造業		情報通信業		運輸業、郵便業		卸売業、小売業		金融業、保険業		不動産業、 物品賃貸業		
	指数	前年比	指数	前年比	指数	前年比	指数	前年比	指数	前年比	指数	前年比	指数	前年比	指数	前年比	
令和 3年	3	101.8	1.8	97.1	-2.9	103.6	3.6	96.5	-3.5	100.6	0.6	100.9	0.9	99.1	-0.9	X	X
	4	97.1	-4.6	95.8	-1.3	101.5	-2.0	90.7	-6.0	95.8	-4.8	94.1	-6.7	103.7	4.6	89.0	X
	5	96.5	-0.6	100.4	4.8	97.6	-3.8	95.5	5.3	117.5	22.7	94.1	0.0	87.9	-15.2	78.6	-11.7
	6	98.2	0.6	109.0	6.7	98.5	1.4	90.4	-5.9	111.5	-6.2	94.1	-0.3	97.8	10.5	74.5	-4.7
	7	94.5	-3.8	103.5	-5.0	103.0	4.6	86.1	-4.8	109.2	-2.1	89.2	-5.2	97.7	-0.1	77.8	4.4
令和6年 7年	12月	176.1	5.7	197.7	24.0	186.3	4.8	155.2	-14.0	195.0	0.1	152.8	11.6	223.4	35.4	121.8	-8.4
	1月	77.9	-6.0	89.1	-2.4	81.3	0.4	71.5	-4.3	90.6	-5.9	73.0	-10.4	72.1	-3.5	67.0	7.5
	2月	78.6	-3.4	86.6	0.9	80.7	1.8	88.6	11.7	93.1	-1.8	72.1	-8.3	71.2	-1.1	65.3	3.0
	3月	86.3	-0.7	109.8	8.2	93.3	14.1	75.7	-23.8	97.3	0.7	79.5	-7.5	74.6	-0.3	66.4	2.6
	4月	81.1	-4.0	90.2	1.3	82.7	-3.2	67.4	-17.6	94.5	-1.9	82.7	-5.6	74.9	7.9	70.2	10.7
	5月	78.6	-5.2	86.6	-0.9	81.9	-5.1	68.7	-5.4	93.1	-1.0	75.2	-8.4	76.0	1.2	68.1	3.5
	6月	126.7	-2.5	135.4	25.7	116.6	8.3	111.3	11.3	156.0	1.8	99.6	-10.2	197.4	12.7	143.1	72.4
	7月	112.2	-1.6	112.1	-17.1	147.7	8.3	103.7	-14.4	125.3	4.2	116.0	-3.6	85.3	-0.7	74.2	-6.7
	8月	85.5	-4.0	105.0	-21.2	94.3	7.8	71.2	-1.5	92.2	-4.5	85.3	-0.1	78.2	-1.6	65.9	-7.6
	9月	78.5	-5.0	83.1	-7.3	83.6	2.0	89.0	-1.0	90.2	-6.1	77.6	-3.6	76.7	-5.2	59.2	-11.8
	10月	79.0	-2.7	81.7	-10.2	83.5	2.2	66.7	2.5	93.3	-5.6	82.6	6.6	77.7	-1.9	63.3	-3.7
	11月	85.1	0.6	99.7	3.3	98.0	15.4	75.5	4.4	95.6	-2.8	83.9	-0.6	77.8	-3.2	64.9	-24.0
12月	164.0	-6.9	162.5	-17.8	191.8	3.0	143.5	-7.5	189.2	-3.0	142.1	-7.0	210.1	-6.0	125.9	3.4	

学術研究, 専門・ 技術サービス業		宿泊業, 飲食サービス業		生活関連サービス業, 娯楽業		教育, 学習支援業		医療, 福祉		複合サービス事業		サービス業 (他に分類されないもの)			
指数	前年比	指数	前年比	指数	前年比	指数	前年比	指数	前年比	指数	前年比	指数	前年比		
108.8	8.7	99.3	-0.7	86.9	-13.2	102.6	2.5	100.4	0.4	98.9	-1.1	106.2	6.2	令和 3 年	
114.0	4.8	98.8	-0.5	91.4	5.2	106.1	3.4	93.8	-6.6	98.5	-0.4	102.7	-3.3		4
97.5	-14.5	96.3	-2.5	91.9	0.5	117.3	10.6	98.4	4.9	107.5	9.1	101.7	-1.0		5
107.3	7.3	111.0	10.1	95.3	3.5	112.9	-4.6	101.2	2.8	109.3	1.6	110.3	10.1		6
112.8	5.1	114.7	3.3	84.2	-11.6	107.0	-5.2	94.2	-6.9	105.9	-3.1	107.0	-3.0		7
214.1	10.3	144.9	15.6	130.3	-4.3	243.7	-2.9	186.5	7.5	191.1	-16.5	168.7	15.5	令和6年 12 月	
86.6	6.9	117.0	13.3	75.5	-12.8	81.7	-10.8	78.4	-7.8	82.0	X	96.7	2.1		7年 1 月
85.2	4.8	111.5	12.3	71.5	-20.9	86.2	-9.1	84.4	1.4	84.2	X	93.2	-1.4		2 月
88.0	-7.3	118.3	13.3	78.5	-9.8	99.4	4.9	83.2	-7.9	93.0	X	101.5	5.3		3 月
114.6	36.4	115.6	12.1	73.9	-19.4	85.6	-5.1	78.4	-7.0	93.0	X	97.6	-3.4		4 月
87.3	9.5	116.0	11.8	76.4	-15.5	82.2	-4.8	80.4	-5.0	84.1	X	98.9	2.3		5 月
142.1	-21.2	153.2	29.5	89.7	-26.5	177.0	-22.1	142.3	-11.0	118.8	X	130.5	-5.9		6 月
148.4	20.8	113.5	-6.7	92.0	-12.9	109.3	23.4	98.5	-2.9	143.9	-5.9	117.7	-1.0		7 月
117.3	36.4	106.4	-2.1	87.3	-3.4	84.0	-1.1	80.2	-7.8	86.4	-1.5	103.3	-0.1		8 月
87.2	5.1	96.4	-8.1	78.9	-5.5	84.8	2.0	78.0	-6.1	86.8	0.8	98.4	-12.4		9 月
87.7	2.2	97.6	-9.1	79.7	-3.7	86.2	1.9	79.1	-5.7	91.4	-0.7	97.3	-0.8		10 月
90.8	-4.1	108.7	-3.0	85.3	3.1	84.7	0.0	81.0	-5.3	90.0	2.9	98.0	-1.9		11 月
217.8	1.7	122.2	-15.7	121.7	-6.6	223.3	-8.4	166.8	-10.6	216.8	13.4	151.0	-10.5	12 月	

学術研究, 専門・ 技術サービス業		宿泊業, 飲食サービス業		生活関連サービス業, 娯楽業		教育, 学習支援業		医療, 福祉		複合サービス事業		サービス業 (他に分類されないもの)			
指数	前年比	指数	前年比	指数	前年比	指数	前年比	指数	前年比	指数	前年比	指数	前年比		
107.7	7.8	99.5	-0.6	89.9	-10.0	102.4	2.4	96.8	-3.2	99.2	-0.8	104.0	4.0	令和 3 年	
110.0	2.1	99.4	-0.1	92.7	3.1	109.3	6.7	91.2	-5.8	101.3	2.1	102.1	-1.8		4
95.6	-13.1	96.4	-3.0	90.2	-2.7	116.8	6.9	96.4	5.7	105.8	4.4	100.4	-1.7		5
103.3	6.7	109.2	8.8	92.2	1.8	111.6	-5.4	98.0	1.8	111.4	5.2	107.5	7.9		6
109.6	6.1	112.3	2.8	81.3	-11.8	109.9	-1.5	93.0	-5.1	108.5	-2.6	106.7	-0.7		7
103.1	5.3	111.1	8.4	87.1	-7.1	110.1	-5.8	99.1	2.7	111.8	0.1	110.4	12.2	令和6年 12 月	
106.2	5.8	121.7	14.1	74.6	-19.2	105.7	-5.6	91.7	-5.0	102.9	X	106.6	3.2		7年 1 月
106.0	3.3	116.5	11.9	76.4	-19.5	110.4	-3.9	99.1	2.2	104.3	X	104.4	-1.6		2 月
110.1	4.1	118.9	11.1	80.2	-13.7	111.3	-6.1	90.4	-7.1	107.4	X	105.3	0.1		3 月
112.6	8.7	120.8	11.6	78.9	-19.6	111.3	-5.1	92.1	-6.9	109.9	X	109.3	0.6		4 月
110.1	9.8	120.1	10.8	81.3	-15.8	106.9	-4.8	93.0	-5.0	104.5	X	107.9	1.4		5 月
109.5	6.6	120.1	12.1	77.5	-19.0	107.4	-5.3	92.8	-6.7	106.7	X	109.8	1.9		6 月
109.6	4.2	110.7	-3.4	81.7	-11.5	112.0	4.2	93.0	-5.0	109.7	3.0	106.8	-1.3		7 月
109.1	4.7	108.2	0.0	83.9	-7.0	109.3	2.3	92.4	-5.2	108.4	-1.1	102.6	-3.2		8 月
110.1	5.4	100.9	-8.3	83.7	-6.3	110.3	2.0	91.4	-5.8	108.6	0.6	104.0	-4.4		9 月
110.6	6.8	102.4	-9.1	84.8	-4.3	112.1	2.0	92.9	-5.6	114.2	-0.7	109.0	-0.2		10 月
110.4	6.2	100.9	-10.3	85.9	-2.6	110.2	1.5	93.3	-6.1	113.0	2.9	106.9	-2.4		11 月
110.6	7.3	106.4	-4.2	86.3	-0.9	112.0	1.7	93.9	-5.2	112.0	0.2	108.1	-2.1	12 月	

[参考:消費物価指数(持家の帰属家賃を除く総合・新潟市) 114.3 前年同月比 2.0 %増]

学術研究, 専門・ 技術サービス業		宿泊業, 飲食サービス業		生活関連サービス業, 娯楽業		教育, 学習支援業		医療, 福祉		複合サービス事業		サービス業 (他に分類されないもの)			
指数	前年比	指数	前年比	指数	前年比	指数	前年比	指数	前年比	指数	前年比	指数	前年比		
109.3	9.3	99.8	-0.2	87.3	-12.7	103.1	3.1	100.9	0.9	99.4	-0.6	106.7	6.7	令和 3 年	
111.0	1.6	96.2	-3.6	89.0	1.9	103.3	0.2	91.3	-9.5	95.9	-3.5	100.0	-6.3		4
91.8	-17.3	90.7	-5.7	86.5	-2.8	110.5	7.0	92.7	1.5	101.2	5.5	95.8	-4.2		5
98.0	4.0	101.4	6.8	87.0	0.3	103.1	-7.5	92.4	-0.3	99.8	-1.5	100.7	6.7		6
99.3	1.3	101.0	-0.4	74.1	-14.8	94.2	-8.6	82.9	-10.3	93.2	-6.6	94.2	-6.5		7
191.2	5.8	129.4	10.9	116.3	-8.4	217.6	-6.8	166.5	3.0	170.6	-19.9	150.6	10.8	令和6年 12 月	
76.6	1.9	103.4	7.8	66.8	-16.9	72.2	-15.2	69.3	-12.2	72.5	X	85.5	-2.7		7年 1 月
75.5	-0.1	98.8	6.9	63.4	-24.6	76.4	-13.4	74.8	-3.4	74.6	X	82.6	-6.0		2 月
78.0	-11.4	104.9	8.4	69.6	-13.6	88.1	0.2	73.8	-11.8	82.4	X	90.0	0.8		3 月
100.9	30.5	101.8	7.4	65.1	-22.9	75.4	-9.2	69.0	-11.1	81.9	X	85.9	-7.5		4 月
76.7	4.9	101.9	7.2	67.1	-19.1	72.2	-8.7	70.7	-8.8	73.9	X	86.9	-1.9		5 月
125.4	-24.0	135.2	24.8	79.2	-29.2	156.2	-24.9	125.6	-14.2	104.9	X	115.2	-9.3		6 月
130.5	16.5	99.8	-10.0	80.9	-16.1	96.1	18.9	86.6	-6.4	126.6	-9.2	103.5	-4.6		7 月
103.2	32.0	93.6	-5.3	76.8	-6.6	73.9	-4.3	70.5	-10.9	76.0	-4.6	90.9	-3.3		8 月
76.7	1.5	84.8	-11.2	69.4	-8.7	74.6	-1.5	68.6	-9.4	76.3	-2.7	86.5	-15.4		9 月
76.6	-1.0	85.2	-12.0	69.6	-6.8	75.3	-1.3	69.1	-8.7	79.8	-3.9	85.0	-4.0		10 月
79.4	-6.9	95.0	-5.9	74.6	0.1	74.0	-3.0	70.8	-8.1	78.7	-0.1	85.7	-4.8		11 月
190.6	-0.3	106.9	-17.4	106.5	-8.4	195.4	-10.2	145.9	-12.4	189.7	11.2	132.1	-12.3	12 月	

第4表 実質賃金指数(きまって支給する給与)

《規模 5人以上》

	調査産業計		建設業		製造業		情報通信業		運輸業、郵便業		卸売業、小売業		金融業、保険業		不動産業、 物品賃貸業		
	指数	前年比	指数	前年比	指数	前年比	指数	前年比	指数	前年比	指数	前年比	指数	前年比	指数	前年比	
令和 3年	3年	101.0	1.0	98.4	-1.6	104.0	4.0	94.4	-5.6	99.4	-0.6	99.6	-0.4	101.4	1.4	X	X
	4	96.9	-4.1	96.6	-1.8	101.3	-2.6	88.5	-6.3	97.3	-2.1	93.2	-6.4	110.5	9.0	84.8	X
	5	96.0	-0.9	99.4	2.9	98.3	-3.0	89.5	1.1	112.9	16.0	94.3	1.2	92.2	-16.6	81.2	-4.2
	6	95.5	-1.4	102.5	1.7	97.0	-0.8	89.0	-0.9	107.0	-5.9	90.5	-4.1	94.5	1.9	79.5	-1.5
	7	92.4	-3.2	96.7	-5.7	99.9	3.0	83.9	-5.7	104.2	-2.6	87.3	-3.5	96.3	1.9	78.9	-0.8
令和6年 7年	12月	95.3	-1.5	103.8	3.0	97.9	-1.2	87.2	-5.1	108.2	-6.1	89.7	-4.1	100.1	7.6	85.4	14.5
	1月	90.5	-4.0	97.1	-3.0	96.4	3.7	86.5	-5.3	102.2	-4.5	82.9	-7.9	91.1	1.7	81.9	6.6
	2月	92.5	-3.4	100.3	-0.5	98.3	2.1	87.3	-4.8	104.2	-2.6	82.3	-8.7	90.5	0.9	80.3	2.3
	3月	91.6	-4.4	95.5	-4.3	97.5	2.1	82.8	-11.0	106.5	-0.4	86.5	-5.5	93.5	4.2	79.6	4.5
	4月	92.8	-4.3	97.4	-3.9	99.5	2.3	83.2	-9.5	106.6	-1.5	85.7	-9.1	94.5	7.8	83.1	7.5
	5月	92.1	-3.1	96.6	-4.5	98.8	4.1	81.9	-8.5	105.0	0.5	85.9	-7.0	96.7	7.1	81.8	7.3
	6月	93.5	-2.8	101.5	-0.9	100.3	3.2	87.4	-4.4	107.0	0.4	87.3	-7.0	96.9	9.7	83.7	11.0
	7月	93.1	-3.0	96.0	-8.3	101.1	2.3	83.0	-5.3	105.0	-1.6	89.9	1.2	98.6	1.2	74.1	-10.5
	8月	92.0	-3.1	94.1	-7.9	100.5	3.3	82.7	-5.7	101.5	-3.5	89.8	-0.4	99.2	-0.5	74.8	-11.1
	9月	91.9	-3.7	95.3	-8.0	101.8	3.6	83.4	-5.5	101.8	-6.2	88.8	0.1	97.2	-2.3	72.9	-11.4
	10月	92.8	-2.6	95.7	-8.8	101.4	4.1	82.4	2.7	103.7	-4.3	89.7	0.8	98.3	-2.0	78.3	-1.4
	11月	92.6	-3.5	95.1	-9.8	101.6	1.7	82.8	-6.9	103.1	-4.6	89.1	1.1	99.0	-2.7	78.0	-3.1
12月	93.0	-2.4	94.8	-8.7	101.4	3.6	83.4	-4.4	103.9	-4.0	89.7	0.0	99.7	-0.4	77.3	-9.5	

第5表 所定内給与指数

《規模 5人以上》

	調査産業計		建設業		製造業		情報通信業		運輸業、郵便業		卸売業、小売業		金融業、保険業		不動産業、 物品賃貸業		
	指数	前年比	指数	前年比	指数	前年比	指数	前年比	指数	前年比	指数	前年比	指数	前年比	指数	前年比	
令和 3年	3年	100.5	0.5	98.8	-1.2	102.1	2.0	92.8	-7.3	100.5	0.5	98.8	-1.2	103.0	3.0	X	X
	4	99.5	-1.0	101.9	3.1	102.7	0.6	87.2	-6.0	101.8	1.3	95.2	-3.6	115.2	11.8	86.9	X
	5	102.1	2.6	106.4	4.4	103.5	0.8	90.2	3.4	120.1	18.0	100.3	5.4	99.6	-13.5	84.5	-2.8
	6	104.3	1.4	112.6	4.5	105.8	2.6	93.7	3.7	118.9	-1.7	99.0	-1.4	104.2	4.1	87.0	3.4
	7	104.9	0.6	109.7	-2.6	112.5	6.3	92.7	-1.1	120.4	1.3	99.4	0.4	110.1	5.7	88.7	2.0
令和6年 7年	12月	106.1	2.6	115.7	7.0	108.9	4.1	93.9	0.6	123.5	1.5	99.5	-0.9	112.4	10.6	95.2	23.8
	1月	102.6	1.0	110.3	2.9	109.0	8.1	95.1	1.0	119.1	2.9	94.3	-3.4	103.9	6.1	93.0	12.2
	2月	104.0	1.6	110.3	2.6	109.9	6.9	95.0	1.3	119.8	3.9	93.3	-4.2	103.5	5.4	90.3	7.0
	3月	103.1	0.0	106.6	-1.9	108.9	6.0	89.7	-6.5	121.7	4.6	97.9	-1.0	106.1	7.4	89.3	9.3
	4月	105.4	0.1	112.2	0.0	112.0	6.1	91.2	-5.0	122.2	3.7	97.1	-4.9	107.9	11.7	94.1	12.2
	5月	105.1	1.3	111.2	-1.7	112.1	7.5	90.7	-3.6	122.1	6.5	98.0	-2.9	110.6	11.3	93.4	12.1
	6月	106.0	0.8	114.8	0.7	113.1	6.2	95.5	-0.6	123.6	5.5	99.2	-3.7	110.4	13.8	94.8	14.8
	7月	106.1	1.0	109.0	-5.9	114.0	5.5	92.3	-0.3	121.9	1.1	102.8	5.8	112.2	6.1	83.7	-8.1
	8月	104.8	0.7	107.6	-5.3	113.8	6.8	92.3	-0.3	118.0	-0.7	102.3	3.9	112.8	3.1	84.5	-8.1
	9月	104.5	0.1	108.5	-5.0	114.6	7.0	92.8	-1.5	117.6	-3.6	101.3	4.3	111.9	1.9	81.6	-9.4
	10月	105.9	1.0	108.3	-4.7	114.5	7.0	92.6	7.2	119.9	-2.0	102.6	4.4	113.2	1.2	87.2	-0.6
	11月	105.4	-0.3	108.6	-5.9	114.2	4.3	92.2	-2.1	119.1	-2.7	101.5	4.3	113.5	0.4	86.1	-3.6
12月	106.0	-0.1	109.1	-5.7	114.4	5.1	93.1	-0.9	120.0	-2.8	102.3	2.8	114.7	2.0	86.8	-8.8	

第6表 総実労働時間指数

《規模 5人以上》

	調査産業計		建設業		製造業		情報通信業		運輸業、郵便業		卸売業、小売業		金融業、保険業		不動産業、 物品賃貸業		
	指数	前年比	指数	前年比	指数	前年比	指数	前年比	指数	前年比	指数	前年比	指数	前年比	指数	前年比	
令和 3年	3年	99.7	-0.4	98.1	-1.9	102.8	2.8	102.9	3.0	96.1	-4.0	97.5	-2.5	104.6	4.6	X	X
	4	98.4	-1.3	97.0	-1.1	103.9	1.1	98.6	-4.2	98.0	2.0	94.4	-3.2	101.7	-2.8	95.7	X
	5	99.3	0.9	98.6	1.6	102.6	-1.3	100.8	2.2	101.0	3.1	95.3	1.0	98.8	-2.9	97.6	2.0
	6	99.3	-0.7	98.9	0.4	102.2	-0.3	101.7	0.7	99.2	-1.5	93.4	-2.3	99.7	0.5	97.1	-0.1
	7	96.3	-3.0	97.6	-1.3	102.0	-0.2	100.8	-0.9	97.8	-1.4	90.8	-2.8	99.6	-0.1	95.2	-2.0
令和6年 7年	12月	100.8	0.0	103.9	4.1	106.4	-0.5	103.7	1.9	100.7	-3.1	95.0	-2.8	104.4	5.0	100.2	1.9
	1月	89.8	-2.6	86.7	0.8	91.2	1.1	92.5	-0.3	94.0	-2.2	83.9	-5.6	95.4	7.1	93.6	3.4
	2月	96.1	-2.1	98.7	2.2	105.2	1.5	99.3	-2.6	94.9	-2.9	88.0	-4.1	88.2	-2.8	96.0	-3.7
	3月	94.3	-4.3	93.7	-0.4	98.4	-1.5	99.2	-2.1	97.7	-2.4	88.5	-5.0	96.2	1.4	97.7	-0.6
	4月	100.1	-3.5	100.7	0.7	105.4	-1.8	104.9	-4.8	101.8	-2.1	92.0	-6.9	104.3	3.6	101.6	5.0
	5月	94.9	-2.0	91.5	-1.8	96.3	1.9	96.8	-1.4	97.4	0.1	90.5	-2.7	103.2	2.0	96.4	-0.5
	6月	100.9	-1.4	107.5	4.4	106.8	-0.7	108.6	3.2	98.7	-2.3	93.2	-4.6	104.7	5.8	98.4	0.4
	7月	100.7	-1.2	104.7	0.1	105.8	1.2	106.4	0.9	101.6	1.8	94.2	1.5	109.4	0.6	95.3	-5.0
	8月	90.5	-4.6	86.8	-3.2	94.1	-1.6	94.2	-0.6	94.8	-0.4	90.3	-2.3	94.3	-7.8	88.2	-7.7
	9月	96.4	-3.0	100.4	-2.0	103.9	-1.8	101.3	0.9	96.7	-0.5	91.6	-0.9	97.1	-0.6	87.2	-6.4
	10月	98.3	-2.1	101.4	-3.2	104.7	3.5	105.3	3.2	99.2	-1.9	91.8	1.0	105.0	0.7	96.5	1.3
	11月	97.5	-5.2	101.6	-6.4	109.0	-1.2	99.2	-5.4	97.8	-2.5	93.1	-1.0	93.3	-9.9	97.5	-2.6
12月	96.6	-4.2	98.0	-5.7	103.6	-2.6	101.3	-2.3	98.7	-2.0	92.3	-2.8	104.1	-0.3	93.8	-6.4	

[参考:消費物価指数(持家の帰属家賃を除く総合・新潟市) 114.3 前年同月比 2.0 %増]

学術研究,専門・ 技術サービス業		宿泊業, 飲食サービス業		生活関連サービス業, 娯楽業		教育, 学習支援業		医療,福祉		複合サービス事業		サービス業 (他に分類されないもの)			
指数	前年比	指数	前年比	指数	前年比	指数	前年比	指数	前年比	指数	前年比	指数	前年比		
108.2	8.2	100.0	0.0	90.4	-9.6	102.9	2.9	97.3	-2.7	99.7	-0.3	104.5	4.5	令和 3 年	
107.1	-1.0	96.8	-3.2	90.3	-0.1	106.4	3.4	88.8	-8.7	98.6	-1.1	99.4	-4.9		4
90.0	-16.0	90.8	-6.2	84.9	-6.0	110.0	3.4	90.8	2.3	99.6	1.0	94.5	-4.9		5
94.3	3.5	99.7	5.5	84.2	-1.3	101.9	-8.3	89.5	-1.3	101.7	2.0	98.2	4.7		6
96.5	2.3	98.9	-0.8	71.6	-15.0	96.7	-5.1	81.9	-8.5	95.5	-6.1	93.9	-4.4		7
92.1	1.0	99.2	4.0	77.8	-10.9	98.3	-9.7	88.5	-1.6	99.8	-4.0	98.6	7.6	令和6年 12 月 7年 1 月	
93.9	0.8	107.6	8.6	66.0	-23.0	93.5	-10.1	81.1	-9.5	91.0	X	94.3	-1.7		2 月
94.0	-1.5	103.3	6.7	67.7	-23.3	97.9	-8.4	87.9	-2.5	92.5	X	92.6	-6.2		3 月
97.6	-0.5	105.4	6.3	71.1	-17.4	98.7	-10.1	80.1	-11.2	95.2	X	93.4	-4.2		4 月
99.1	4.0	106.3	6.8	69.5	-22.9	98.0	-9.2	81.1	-10.9	96.7	X	96.2	-3.7		5 月
96.7	5.2	105.5	6.1	71.4	-19.3	93.9	-8.7	81.7	-8.9	91.8	X	94.8	-2.8		6 月
96.6	2.8	106.0	8.1	68.4	-21.9	94.8	-8.7	81.9	-10.1	94.2	X	96.9	-1.8		7 月
96.4	0.4	97.4	-6.9	71.9	-14.6	98.5	0.4	81.8	-8.4	96.5	-0.7	93.9	-4.9		8 月
96.0	1.4	95.2	-3.3	73.8	-10.0	96.1	-1.0	81.3	-8.2	95.3	-4.3	90.2	-6.4		9 月
96.8	1.7	88.7	-11.5	73.6	-9.5	97.0	-1.5	80.4	-8.9	95.5	-2.9	91.5	-7.7		10 月
96.6	3.4	89.4	-11.9	74.1	-7.3	97.9	-1.2	81.1	-8.6	99.7	-3.9	95.2	-3.4		11 月
96.5	3.0	88.2	-13.0	75.1	-5.5	96.3	-1.5	81.6	-8.8	98.8	-0.1	93.4	-5.3		12 月
96.8	5.1	93.1	-6.1	75.5	-3.0	98.0	-0.3	82.2	-7.1	98.0	-1.8	94.6	-4.1		

学術研究,専門・ 技術サービス業		宿泊業, 飲食サービス業		生活関連サービス業, 娯楽業		教育, 学習支援業		医療,福祉		複合サービス事業		サービス業 (他に分類されないもの)			
指数	前年比	指数	前年比	指数	前年比	指数	前年比	指数	前年比	指数	前年比	指数	前年比		
110.7	10.7	98.2	-1.8	89.4	-10.5	102.4	2.4	97.7	-2.3	99.8	-0.2	103.5	3.5	令和 3 年	
112.8	1.9	99.0	0.8	89.1	-0.3	109.0	6.4	92.1	-5.7	101.6	1.8	100.8	-2.6		4
99.1	-12.1	95.9	-3.1	87.0	-2.4	116.6	7.0	98.8	7.3	105.4	3.7	98.7	-2.1		5
105.9	5.3	108.3	8.8	90.2	3.2	110.1	-6.5	98.9	0.2	112.7	6.8	105.3	8.0		6
111.8	6.2	110.7	2.2	79.1	-12.3	109.0	-1.0	94.7	-4.2	111.2	-1.3	106.9	1.5		7
105.4	4.8	109.5	8.5	85.9	-5.4	109.0	-6.4	99.6	0.9	113.2	2.4	109.0	13.0	令和6年 12 月 7年 1 月	
109.4	6.9	120.0	12.5	72.7	-19.1	105.5	-5.0	93.4	-4.4	105.7	X	104.6	3.9		2 月
108.1	5.1	115.9	11.5	74.8	-19.4	109.7	-3.3	100.2	2.3	107.2	X	103.8	0.9		3 月
110.9	3.7	118.0	11.2	78.4	-14.0	110.2	-4.3	92.3	-6.4	110.5	X	105.2	2.6		4 月
115.1	8.5	119.6	11.5	76.7	-19.4	110.1	-4.8	94.1	-6.0	111.8	X	109.0	2.1		5 月
113.9	10.6	119.2	11.2	79.4	-14.1	105.9	-4.6	94.9	-3.9	106.9	X	107.8	2.9		6 月
111.9	6.5	119.2	11.4	75.5	-19.4	106.6	-5.1	94.8	-5.6	109.4	X	110.5	4.7		7 月
112.2	4.3	109.1	-3.5	79.2	-12.6	110.9	4.6	94.9	-4.0	113.3	3.8	108.0	2.3		8 月
111.0	4.1	104.6	-1.6	81.7	-8.0	108.1	3.0	94.4	-3.8	112.1	0.6	103.1	-1.2		9 月
112.6	4.9	99.5	-8.9	80.8	-8.3	109.2	2.2	93.3	-4.7	112.2	2.1	104.6	-1.7		10 月
112.4	7.3	100.8	-10.0	82.4	-5.2	111.4	2.3	94.6	-4.4	113.7	-1.0	109.9	2.3		11 月
111.2	5.7	98.7	-11.2	83.6	-3.5	109.4	1.9	95.1	-4.7	115.7	4.0	107.8	-0.4		12 月
112.3	6.5	103.3	-5.7	84.0	-2.2	111.3	2.1	94.8	-4.8	115.4	1.9	109.0	0.0		

学術研究,専門・ 技術サービス業		宿泊業, 飲食サービス業		生活関連サービス業, 娯楽業		教育, 学習支援業		医療,福祉		複合サービス事業		サービス業 (他に分類されないもの)			
指数	前年比	指数	前年比	指数	前年比	指数	前年比	指数	前年比	指数	前年比	指数	前年比		
102.1	2.1	96.6	-3.4	98.3	-1.7	95.1	-4.9	101.1	1.1	98.5	-1.5	98.7	-1.2	令和 3 年	
99.2	-2.8	95.8	-0.8	101.0	2.7	96.8	1.8	97.9	-3.2	100.5	2.0	96.7	-2.0		4
96.8	-2.4	93.0	-2.9	98.7	-2.3	103.9	7.3	102.5	4.7	102.8	2.3	97.2	0.5		5
98.0	0.7	102.1	5.8	99.8	0.7	101.5	-2.1	100.4	-2.1	101.4	-1.5	100.2	2.6		6
101.8	3.9	101.6	-0.5	90.3	-9.5	98.8	-2.7	91.8	-8.6	100.3	-1.1	97.5	-2.7		7
97.4	1.1	102.6	3.1	92.6	-4.3	95.4	0.3	100.8	-0.4	104.5	-2.5	101.2	7.9	令和6年 12 月 7年 1 月	
87.5	-1.7	109.3	10.6	80.5	-17.9	87.8	-6.9	88.3	-9.2	94.8	X	94.7	2.5		2 月
99.9	1.9	104.0	7.4	82.3	-17.9	96.3	-5.0	95.5	-2.7	90.7	X	94.4	-3.4		3 月
97.3	-2.4	105.2	6.3	85.7	-15.3	96.5	-11.9	90.1	-9.4	98.6	X	97.5	0.1		4 月
104.3	4.1	109.4	8.3	88.9	-17.6	110.7	-4.0	94.3	-8.6	107.4	X	102.4	-0.3		5 月
95.9	1.2	107.2	5.9	89.3	-13.5	100.6	-3.3	92.3	-8.4	98.0	X	96.8	-0.4		6 月
105.0	2.6	108.8	8.6	88.1	-17.6	108.4	4.5	94.9	-5.7	100.8	X	102.8	0.1		7 月
110.0	7.6	101.5	-7.5	93.8	-5.3	107.3	1.9	94.9	-7.1	106.7	1.5	101.5	-3.1		8 月
94.4	2.4	99.5	-2.1	95.3	-1.4	76.4	-8.3	88.6	-11.0	98.6	-2.1	91.0	-6.5		9 月
106.9	9.1	93.5	-10.1	95.0	-0.3	103.7	3.8	89.9	-8.5	102.0	7.8	95.2	-6.2		10 月
106.1	7.2	93.2	-11.3	94.3	-4.2	106.0	0.2	92.9	-9.5	103.7	-6.4	99.9	-3.5		11 月
108.7	5.0	92.9	-12.0	96.3	-1.5	96.4	-4.1	89.2	-12.0	96.1	-3.1	97.1	-6.4		12 月
106.1	8.9	95.1	-7.3	93.8	1.3	95.9	0.5	90.5	-10.2	106.6	2.0	97.1	-4.1		

第7表 所定内労働時間指数

《規模 5人以上》

	調査産業計		建設業		製造業		情報通信業		運輸業、郵便業		卸売業、小売業		金融業、保険業		不動産業、 物品賃貸業		
	指数	前年比	指数	前年比	指数	前年比	指数	前年比	指数	前年比	指数	前年比	指数	前年比	指数	前年比	
令和	3年	99.6	-0.4	98.8	-1.3	101.8	1.8	101.7	1.7	97.7	-2.3	97.4	-2.6	106.1	6.1	X	X
	4	98.2	-1.4	99.2	0.4	102.7	0.9	95.7	-5.9	98.8	1.1	94.1	-3.4	102.5	-3.4	96.3	X
	5	99.3	1.1	98.7	-0.5	101.8	-0.9	98.4	2.8	102.1	3.3	95.2	1.2	99.5	-2.9	97.2	0.9
	6	99.4	-0.6	99.5	0.9	101.8	0.0	99.5	1.1	101.9	-0.1	93.5	-2.0	99.4	-0.4	95.5	-1.3
	7	96.5	-2.9	98.1	-1.4	101.1	-0.7	98.6	-0.9	100.4	-1.5	90.7	-3.0	99.5	0.1	93.6	-2.0
令和6年 7年	12月	100.7	0.0	103.6	3.8	105.7	-0.2	101.2	1.8	103.7	0.5	94.7	-2.5	104.0	4.1	97.9	1.2
	1月	89.9	-2.4	86.3	0.9	90.6	0.6	89.5	-0.8	97.7	0.5	84.1	-5.4	95.9	7.8	91.9	3.1
	2月	96.2	-2.0	96.5	-0.2	104.3	1.1	96.3	-2.3	97.3	-1.9	88.5	-4.0	88.5	-2.3	93.0	-5.4
	3月	94.1	-4.4	93.2	-2.5	96.9	-2.3	96.3	-2.0	100.0	-1.9	88.7	-4.8	95.5	0.1	93.8	-2.2
	4月	100.4	-3.5	102.9	0.5	104.6	-2.5	103.3	-3.5	104.0	-2.1	91.9	-6.8	104.3	3.8	99.2	4.3
	5月	95.2	-2.3	92.8	-2.8	95.6	1.0	94.9	-1.2	100.6	1.0	90.7	-2.5	102.9	1.7	94.7	-0.4
	6月	101.5	-1.5	108.3	2.8	106.6	-1.6	106.2	3.0	101.7	-2.0	93.8	-4.4	104.6	5.3	96.6	-2.5
	7月	100.9	-1.3	105.7	-0.5	105.2	1.2	105.0	1.6	104.9	1.1	93.5	0.4	108.8	1.1	95.5	-3.9
	8月	90.6	-4.7	87.2	-3.5	93.2	-1.5	92.3	-1.3	97.9	-1.5	89.3	-3.1	94.3	-7.3	88.3	-5.8
	9月	96.6	-2.8	101.2	-1.2	102.9	-2.0	99.7	0.8	99.2	-1.1	91.9	-0.9	96.8	-0.2	86.7	-4.8
	10月	98.3	-1.8	101.8	-1.0	103.3	3.3	103.5	2.7	101.3	-2.8	91.6	0.8	104.9	0.9	95.3	2.4
	11月	97.5	-5.0	101.2	-5.6	107.7	-1.3	96.7	-6.2	99.9	-3.8	92.8	-1.2	93.0	-9.6	95.7	-3.0
12月	96.6	-4.1	99.7	-3.8	102.3	-3.2	99.5	-1.7	100.6	-3.0	92.1	-2.7	104.0	0.0	92.4	-5.6	

第8表 所定外労働時間指数

《規模 5人以上》

	調査産業計		建設業		製造業		情報通信業		運輸業、郵便業		卸売業、小売業		金融業、保険業		不動産業、 物品賃貸業		
	指数	前年比	指数	前年比	指数	前年比	指数	前年比	指数	前年比	指数	前年比	指数	前年比	指数	前年比	
令和	3年	100.4	0.4	89.6	-10.4	117.4	17.4	118.4	18.3	85.6	-14.3	99.6	-0.4	78.8	-21.1	X	X
	4	101.0	0.6	69.4	-22.5	122.3	4.2	138.4	16.9	92.4	7.9	100.7	1.1	87.6	11.2	85.7	X
	5	99.3	-1.7	96.2	38.6	113.7	-7.0	133.0	-3.9	93.5	1.2	97.8	-2.9	86.2	-1.6	105.6	23.2
	6	97.4	-2.4	90.7	-5.8	109.2	-3.2	131.6	-3.9	81.4	-11.8	92.1	-7.2	104.6	20.0	122.6	18.6
	7	94.6	-2.9	91.7	1.1	115.6	5.9	129.7	-1.4	80.5	-1.1	91.3	-0.9	102.2	-2.3	121.4	-1.0
令和6年 7年	12月	101.1	-2.2	105.6	5.6	117.5	-4.2	137.6	2.8	80.9	-25.2	103.3	-6.1	112.3	26.2	137.4	9.7
	1月	88.6	-4.9	91.1	0.0	101.0	10.0	132.1	3.6	70.0	-21.4	78.3	-11.3	86.3	-6.0	122.0	6.7
	2月	95.5	-2.3	125.0	33.7	118.6	8.5	139.4	-5.6	79.5	-9.4	76.7	-6.1	82.2	-11.8	144.0	17.0
	3月	97.7	-2.3	100.0	34.8	120.6	10.3	137.6	-2.6	82.7	-6.2	83.3	-9.2	109.6	27.0	161.5	16.6
	4月	96.6	-2.3	72.6	4.6	116.5	9.7	126.6	-16.4	87.3	-3.0	93.3	-9.7	104.1	0.0	140.7	13.3
	5月	89.8	1.4	75.0	17.7	106.2	15.7	122.9	-2.9	76.8	-6.7	86.7	-7.1	108.2	6.7	125.3	-0.9
	6月	92.0	0.0	96.8	31.9	109.3	11.6	141.3	6.2	79.1	-4.4	80.0	-9.4	105.5	13.2	127.5	56.8
	7月	97.7	1.1	91.1	8.6	114.4	1.8	125.7	-6.1	80.5	9.4	108.3	24.9	120.5	-5.4	92.3	-20.0
	8月	89.8	-1.2	80.6	0.0	107.2	-2.8	119.3	5.8	74.5	10.0	111.7	15.5	94.5	-15.9	86.8	-31.3
	9月	94.3	-5.7	90.3	-11.1	118.6	0.0	122.0	1.5	80.5	4.1	85.0	0.0	102.7	-7.5	95.6	-25.0
	10月	98.9	-5.4	96.8	-24.0	124.7	5.1	129.4	10.2	85.0	5.6	95.0	3.6	106.8	-1.3	116.5	-11.7
	11月	98.9	-6.4	105.6	-15.0	126.8	0.0	133.0	2.8	84.1	8.8	100.0	5.3	98.6	-13.3	127.5	2.7
12月	95.5	-5.5	75.8	-28.2	122.7	4.4	126.6	-8.0	86.4	6.8	96.7	-6.4	106.8	-4.9	116.5	-15.2	

第9表 常用雇用指数

《規模 5人以上》

	調査産業計		建設業		製造業		情報通信業		運輸業、郵便業		卸売業、小売業		金融業、保険業		不動産業、 物品賃貸業		
	指数	前年比	指数	前年比	指数	前年比	指数	前年比	指数	前年比	指数	前年比	指数	前年比	指数	前年比	
令和	3年	98.5	-1.5	98.6	-1.4	98.1	-1.9	103.1	3.1	100.8	0.8	98.8	-1.2	100.2	0.2	X	X
	4	99.2	0.7	98.6	0.0	99.0	0.9	106.3	3.1	99.6	-1.2	99.6	0.7	102.0	1.7	107.8	X
	5	99.7	0.4	99.6	1.0	100.9	1.9	104.0	-2.2	95.2	-4.3	99.5	-0.1	100.7	-1.2	111.4	3.4
	6	99.4	-0.3	97.8	-1.8	99.6	-1.3	109.5	5.3	93.5	-1.8	98.1	-1.4	99.6	-1.1	106.2	-4.7
	7	98.6	-0.8	97.3	-0.5	93.7	-5.9	113.3	3.5	91.8	-1.8	96.6	-1.5	98.2	-1.4	109.2	2.8
令和6年 7年	12月	99.6	-0.6	97.4	-2.6	98.7	-2.2	110.8	6.2	92.8	-2.3	98.5	-1.4	96.8	-4.4	106.3	-6.5
	1月	99.0	-0.6	96.9	-2.3	95.3	-5.6	110.7	5.8	92.6	-1.9	97.9	-1.8	96.4	-3.8	107.0	6.6
	2月	98.3	-0.9	96.5	-2.5	95.0	-5.3	110.7	5.9	92.5	-2.3	97.1	-1.1	96.0	-3.8	106.8	3.0
	3月	97.4	-0.1	95.0	-3.4	94.7	-4.8	110.4	5.6	91.0	-2.7	97.1	0.2	96.5	-6.7	106.5	1.2
	4月	98.5	-1.2	96.5	-2.1	94.9	-5.6	112.8	0.8	92.3	-1.6	97.4	-0.7	96.4	-5.6	110.4	3.0
	5月	98.3	-1.5	96.2	-1.2	94.6	-5.7	113.2	2.1	91.6	-2.4	96.6	-1.4	97.2	-3.1	105.9	-0.6
	6月	98.8	-0.7	97.4	-0.2	94.5	-6.0	113.4	1.9	91.5	-2.5	96.6	-0.9	98.8	-0.8	108.5	2.2
	7月	99.0	-0.5	97.9	0.3	94.0	-5.1	113.2	1.9	91.8	-2.1	96.4	-1.1	98.8	-1.2	108.4	2.5
	8月	99.0	-0.6	97.5	0.7	92.3	-6.9	113.0	1.9	91.3	-1.9	95.9	-2.5	99.6	-0.4	109.8	0.4
	9月	98.9	-0.6	97.7	0.8	92.0	-7.4	115.1	3.8	92.0	-0.8	96.2	-1.9	100.8	2.2	112.6	3.4
	10月	98.5	-1.0	98.4	1.7	92.3	-6.5	116.0	4.0	91.0	-1.7	95.9	-2.7	99.5	2.5	111.6	3.6
	11月	98.6	-0.6	99.6	2.5	92.4	-6.5	115.7	3.6	91.1	-1.9	96.1	-2.0	98.9	2.3	110.9	3.6
12月	98.9	-0.7	97.8	0.4	92.5	-6.3	115.4	4.2	92.5	-0.3	96.5	-2.0	99.2	2.5	111.4	4.8	

学術研究,専門・ 技術サービス業		宿泊業, 飲食サービス業		生活関連サービス業, 娯楽業		教育, 学習支援業		医療,福祉		複合サービス事業		サービス業 (他に分類されないもの)			
指数	前年比	指数	前年比	指数	前年比	指数	前年比	指数	前年比	指数	前年比	指数	前年比		
103.5	3.5	96.9	-3.0	98.4	-1.7	93.3	-6.7	101.9	1.9	99.2	-0.7	98.0	-2.1	令和 3 年	
101.1	-2.3	95.5	-1.4	98.8	0.4	94.7	1.5	98.9	-2.9	100.7	1.5	95.4	-2.7		4
101.7	0.6	92.5	-3.1	95.2	-3.6	103.4	9.2	104.2	5.4	102.5	1.8	95.6	0.2		5
100.9	-0.9	101.9	6.4	98.1	2.6	101.7	-1.6	101.2	-3.0	101.8	-0.7	98.6	2.9		6
104.0	3.1	100.0	-1.9	87.6	-10.7	100.9	-0.8	92.7	-8.4	103.5	1.7	97.8	-0.8		7
100.6	0.6	101.7	3.6	91.4	-3.1	96.8	-0.5	101.3	-1.5	105.3	0.7	100.1	8.2	令和6年 12 月	
88.9	-2.6	107.4	8.4	78.6	-17.8	90.8	-4.2	88.9	-9.4	97.8	X	93.1	3.2		7年 1 月
102.0	1.8	102.9	5.5	80.4	-17.8	99.2	-1.4	96.3	-3.0	94.1	X	94.1	-1.4		2 月
97.5	-3.6	103.7	4.4	83.6	-15.7	96.9	-9.7	91.0	-9.4	101.5	X	97.5	2.6		3 月
106.6	2.5	108.2	7.3	86.6	-17.5	111.5	-2.4	95.4	-8.4	110.0	X	102.6	1.2		4 月
98.6	0.3	106.7	5.5	87.1	-13.8	101.0	-4.2	93.2	-8.5	100.6	X	97.1	1.1		5 月
107.8	2.0	107.8	7.5	85.7	-18.3	110.6	7.4	96.2	-5.3	104.9	X	103.3	2.3		6 月
112.8	6.8	99.7	-8.6	91.3	-6.4	109.3	3.5	95.7	-7.1	111.0	3.8	102.5	-0.8		7 月
96.0	1.1	96.2	-3.6	92.5	-3.2	79.2	-7.6	89.5	-10.9	102.7	-0.4	91.3	-5.0		8 月
110.0	8.7	91.7	-11.4	92.2	-2.5	105.4	5.6	90.7	-8.2	104.0	8.8	96.0	-3.6		9 月
108.3	6.7	91.9	-12.3	91.5	-6.2	107.9	1.5	93.8	-9.1	105.4	-3.3	100.7	-1.8		10 月
110.5	4.2	91.5	-13.1	92.5	-4.0	99.4	-1.8	90.1	-11.6	99.1	-1.2	97.6	-5.0		11 月
108.4	7.8	92.6	-8.9	89.7	-1.9	99.0	2.3	91.5	-9.7	110.3	4.7	97.5	-2.6	12 月	

学術研究,専門・ 技術サービス業		宿泊業, 飲食サービス業		生活関連サービス業, 娯楽業		教育, 学習支援業		医療,福祉		複合サービス事業		サービス業 (他に分類されないもの)			
指数	前年比	指数	前年比	指数	前年比	指数	前年比	指数	前年比	指数	前年比	指数	前年比		
88.7	-11.2	90.8	-9.3	95.1	-5.0	111.5	11.5	83.5	-16.5	86.2	-13.9	114.2	14.3	令和 3 年	
79.7	-10.1	103.3	13.8	210.1	120.9	116.2	4.2	74.4	-10.9	96.4	11.8	122.8	7.5		4
48.7	-38.9	104.6	1.3	272.6	29.7	108.3	-6.8	63.3	-14.9	107.6	11.6	128.9	5.0		5
69.6	34.7	107.9	-4.8	185.1	-32.5	99.8	-5.6	80.7	28.9	93.2	-14.7	131.1	-2.7		6
81.0	16.0	137.5	27.4	219.8	18.7	81.2	-18.6	70.5	-12.6	47.2	-49.4	92.7	-29.3		7
65.0	9.6	122.5	-3.9	150.0	-32.1	83.0	9.4	87.7	35.1	91.5	-40.0	123.4	3.9	令和6年 12 月	
73.6	10.8	150.0	62.2	170.8	-21.2	61.7	-31.5	73.7	-4.5	43.9	X	126.6	-7.9		7年 1 月
79.3	4.8	127.5	59.4	175.0	-20.7	70.9	-34.7	75.4	4.9	34.1	X	100.0	-29.7		2 月
95.0	10.0	137.5	48.6	187.5	-6.3	92.9	-28.0	68.4	-9.3	48.8	X	98.4	-32.3		3 月
81.4	31.1	135.0	28.6	204.2	-18.3	104.3	-16.4	68.4	-15.2	62.2	X	98.4	-23.2		4 月
70.0	15.3	120.0	17.1	195.8	-6.0	97.2	6.2	71.9	-4.6	53.7	X	90.6	-25.7		5 月
77.1	12.4	132.5	35.9	208.3	2.0	89.4	-18.7	64.9	-15.9	31.7	X	93.8	-31.0		6 月
82.1	19.7	142.5	16.3	216.7	26.9	90.1	-12.4	75.4	-6.6	32.9	-56.5	81.3	-39.5		7 月
79.3	23.3	172.5	21.1	233.3	55.5	51.1	-17.2	68.4	-11.4	29.3	-51.0	84.4	-29.8		8 月
77.1	17.4	135.0	17.4	233.3	75.0	88.7	-12.5	70.2	-20.0	68.3	-12.4	79.7	-42.7		9 月
84.3	13.5	122.5	11.4	229.2	57.2	89.4	-11.2	71.9	-18.0	73.2	-47.8	84.4	-30.8		10 月
90.0	13.5	122.5	8.9	283.3	65.9	69.5	-26.3	68.4	-23.6	45.1	-44.0	85.9	-30.4		11 月
82.9	27.5	152.5	24.5	300.0	100.0	68.8	-17.1	68.4	-22.0	42.7	-53.3	89.1	-27.8	12 月	

学術研究,専門・ 技術サービス業		宿泊業, 飲食サービス業		生活関連サービス業, 娯楽業		教育, 学習支援業		医療,福祉		複合サービス事業		サービス業 (他に分類されないもの)			
指数	前年比	指数	前年比	指数	前年比	指数	前年比	指数	前年比	指数	前年比	指数	前年比		
101.7	1.7	87.7	-12.3	93.0	-7.0	100.2	0.2	101.1	1.1	100.2	0.2	100.5	0.5	令和 3 年	
102.0	0.3	94.1	7.2	86.4	-7.1	96.8	-3.4	101.0	-0.1	102.2	2.0	102.1	1.6		4
104.5	2.4	101.9	8.4	91.5	5.9	96.7	-0.1	98.7	-2.2	103.1	0.9	104.4	2.3		5
102.6	-1.8	104.4	2.5	96.0	4.9	96.0	-0.7	98.8	0.1	98.8	-4.2	104.6	0.2		6
101.2	-1.4	111.6	6.9	98.6	2.7	100.2	4.4	98.6	-0.2	100.8	2.0	106.4	1.7		7
101.3	-3.7	108.0	4.5	97.0	4.8	97.4	-2.0	98.9	0.2	98.6	-4.0	106.6	0.9	令和6年 12 月	
101.5	-3.3	112.1	12.3	95.0	5.0	97.1	-2.1	98.8	0.7	98.4	X	108.5	4.5		7年 1 月
101.4	-2.6	110.6	9.5	94.0	2.4	96.5	-2.0	98.6	0.2	94.8	X	105.7	3.7		2 月
99.6	-1.6	108.3	10.5	97.3	5.6	92.3	6.2	97.6	0.9	94.2	X	104.3	2.2		3 月
100.1	-2.9	105.0	3.4	99.0	2.2	100.2	4.0	98.9	-0.8	104.2	X	104.8	0.4		4 月
101.8	-0.5	105.3	-2.2	99.7	4.0	100.5	4.9	99.2	0.1	102.9	X	105.2	0.7		5 月
101.6	-1.9	110.4	6.4	100.4	3.9	100.9	5.1	98.8	0.0	102.5	X	106.2	1.0		6 月
101.9	-0.5	112.7	6.9	100.5	1.0	102.2	5.5	98.7	-0.3	102.7	3.9	107.3	1.6		7 月
101.7	-0.5	117.4	9.4	99.4	-0.2	102.0	6.4	99.6	0.6	102.2	2.9	107.3	1.9		8 月
101.8	-0.1	116.5	9.1	100.6	1.7	101.8	7.4	98.6	-0.8	102.0	3.0	107.1	1.6		9 月
101.5	-0.7	113.4	6.0	100.3	1.5	102.6	5.9	98.0	-1.0	102.1	3.2	106.2	1.1		10 月
101.0	-1.0	112.0	4.8	100.0	6.5	102.8	5.9	98.2	-0.6	101.8	3.0	106.2	1.4		11 月
101.0	-0.3	115.9	7.3	97.4	0.4	102.9	5.6	97.7	-1.2	101.9	3.3	108.3	1.6	12 月	

時系列指数表

(令和2年平均=100)

第10表 現金給与総額指数

《規模 30人以上》

		調査産業計		建設業		製造業		情報通信業		運輸業、郵便業		卸売業、小売業		金融業、保険業		不動産業、 物品賃貸業	
		指数	前年比	指数	前年比	指数	前年比	指数	前年比	指数	前年比	指数	前年比	指数	前年比	指数	前年比
令和	3年	101.4	1.4	100.2	0.2	101.7	1.7	93.1	-6.8	95.1	-4.9	97.4	-2.6	92.2	-7.7	X	X
	4	100.4	-1.0	99.9	-0.3	103.2	1.5	90.6	-2.7	91.5	-3.8	102.5	5.2	94.6	2.6	67.1	X
	5	104.9	4.5	114.2	14.3	103.0	-0.2	99.5	9.8	131.8	44.0	109.9	7.2	101.2	7.0	68.0	1.3
	6	107.2	1.7	121.1	6.2	105.2	2.7	95.7	-3.6	123.4	-6.5	111.4	1.4	97.1	-5.1	81.8	20.3
	7	109.0	1.7	125.9	4.0	113.2	7.6	91.7	-4.2	124.2	0.6	118.9	6.7	100.9	3.9	98.3	20.2
令和6年 7年	12月	202.8	4.7	259.0	19.7	207.6	4.7	166.9	-7.9	213.3	-10.1	188.0	19.1	211.4	2.7	100.8	-0.9
	1月	87.6	0.1	90.9	-2.6	88.3	2.4	75.1	-1.1	102.7	-2.7	98.0	4.9	73.2	0.0	72.5	2.4
	2月	89.9	4.3	95.2	4.7	86.6	4.7	102.0	22.6	102.4	-0.3	98.8	10.1	72.5	0.1	72.0	4.3
	3月	96.7	6.3	134.9	41.1	103.0	19.8	82.7	-26.0	106.8	0.7	102.6	5.3	74.5	-1.1	71.6	3.8
	4月	89.8	-1.0	96.5	2.3	89.8	0.4	70.8	-19.0	105.1	-2.3	106.4	6.6	77.9	6.6	82.6	29.3
	5月	89.0	-1.9	92.1	-2.0	89.8	-4.7	72.6	-3.6	104.6	-0.6	101.8	5.4	78.1	6.5	84.1	19.0
	6月	151.3	0.3	202.3	45.7	132.3	11.3	109.7	16.1	173.4	1.6	147.5	5.9	218.9	6.6	162.9	22.6
	7月	132.3	6.4	139.3	-18.1	165.5	12.4	112.4	-19.0	147.4	7.2	143.4	7.6	79.6	6.0	135.5	49.9
	8月	94.7	3.4	112.9	-2.3	100.0	13.9	69.7	-6.2	105.5	-0.1	111.2	10.9	79.1	4.1	80.5	7.0
	9月	90.4	1.9	97.4	0.6	90.6	5.3	103.0	2.4	105.2	1.0	103.6	10.2	77.9	-2.5	80.1	13.0
	10月	91.0	2.0	96.9	-2.3	91.2	4.9	70.0	7.7	110.9	-0.1	103.8	9.6	80.1	6.9	84.4	20.9
	11月	102.1	10.0	144.2	36.0	110.1	23.0	71.6	-3.9	114.3	2.7	121.7	9.8	78.5	4.0	81.2	-17.1
12月	193.2	-4.7	208.3	-19.6	211.7	2.0	160.8	-3.7	211.5	-0.8	187.7	-0.2	219.9	4.0	172.0	70.6	

第11表 きまって支給する給与指数

《規模 30人以上》

		調査産業計		建設業		製造業		情報通信業		運輸業、郵便業		卸売業、小売業		金融業、保険業		不動産業、 物品賃貸業	
		指数	前年比	指数	前年比	指数	前年比	指数	前年比	指数	前年比	指数	前年比	指数	前年比	指数	前年比
令和	3年	100.1	0.1	98.4	-1.5	102.6	2.7	93.2	-6.8	94.3	-5.7	97.6	-2.3	94.6	-5.4	X	X
	4	100.1	0.0	100.3	1.9	103.1	0.5	90.2	-3.2	94.0	-0.3	101.6	4.1	96.9	2.4	66.4	X
	5	104.0	3.9	112.2	11.9	104.1	1.0	94.9	5.2	124.9	32.9	109.9	8.2	101.6	4.9	68.6	3.3
	6	105.1	0.8	115.1	2.7	104.2	0.7	95.3	0.5	120.1	-3.9	108.1	-1.5	93.5	-8.9	77.7	13.3
	7	107.0	1.8	112.7	-2.1	111.0	6.5	91.8	-3.7	120.8	0.6	118.1	9.3	98.1	4.9	88.7	14.2
令和6年 7年	12月	107.3	1.7	119.2	2.8	106.7	1.1	95.7	-3.0	124.0	-5.4	113.4	5.0	95.0	-8.2	79.1	23.2
	1月	104.0	2.3	109.6	0.5	106.8	6.8	96.4	-0.9	117.2	-1.2	113.7	12.2	92.9	1.5	81.3	2.4
	2月	107.0	3.5	114.8	4.7	107.8	5.0	96.9	-1.1	117.1	-0.3	113.2	9.0	92.4	1.5	80.8	4.4
	3月	105.1	1.3	109.7	-0.1	107.8	5.3	89.5	-10.0	120.2	1.7	116.3	9.7	94.4	1.0	80.3	3.7
	4月	106.5	0.5	111.5	-1.8	110.7	5.7	91.4	-7.7	120.0	-1.6	115.5	6.4	98.0	6.4	92.7	29.3
	5月	106.5	2.1	110.7	-2.3	110.6	6.9	89.3	-7.9	119.4	1.5	117.5	7.8	99.5	7.7	90.0	13.5
	6月	107.3	1.5	111.4	-3.0	112.1	6.0	91.2	-3.8	121.1	2.2	119.2	10.8	98.0	5.3	89.5	12.0
	7月	108.0	2.1	112.6	-6.7	112.7	7.0	90.8	-2.4	124.4	2.8	120.0	9.9	99.8	5.8	92.5	18.1
	8月	106.9	2.3	113.7	-1.3	111.7	8.8	89.9	-4.7	119.0	0.1	120.0	8.1	100.9	5.9	90.4	13.6
	9月	107.0	1.8	113.1	-3.1	112.5	7.4	91.1	-4.3	120.1	0.9	119.2	9.9	98.6	4.9	89.9	12.9
	10月	109.1	2.8	115.9	-3.0	113.0	7.6	90.3	8.0	124.0	0.0	120.3	9.8	100.8	6.7	94.7	20.8
	11月	108.6	1.6	115.7	-3.3	113.0	5.5	92.3	-3.6	122.9	0.4	120.6	10.7	100.1	4.9	91.1	25.1
12月	108.5	1.1	113.7	-4.6	112.7	5.6	93.0	-2.8	124.2	0.2	121.4	7.1	101.6	6.9	90.8	14.8	

第12表 実質賃金指数(現金給与総額)

《規模 30人以上》

		調査産業計		建設業		製造業		情報通信業		運輸業、郵便業		卸売業、小売業		金融業、保険業		不動産業、 物品賃貸業	
		指数	前年比	指数	前年比	指数	前年比	指数	前年比	指数	前年比	指数	前年比	指数	前年比	指数	前年比
令和	3年	101.9	1.9	100.7	0.7	102.2	2.2	93.6	-6.4	95.6	-4.4	97.9	-2.1	92.7	-7.3	X	X
	4	97.8	-4.0	97.3	-3.4	100.5	-1.7	88.2	-5.8	89.1	-6.8	99.8	1.9	92.1	-0.6	65.3	X
	5	98.8	1.0	107.5	10.5	97.0	-3.5	93.7	6.2	124.1	39.3	103.5	3.7	95.3	3.5	64.0	-2.0
	6	97.9	-1.3	110.6	3.1	96.1	-0.3	87.4	-6.5	112.7	-9.3	101.7	-1.7	88.7	-7.9	74.7	16.7
	7	96.0	-1.9	110.8	0.2	99.6	3.6	80.7	-7.7	109.3	-3.0	104.7	2.9	88.8	0.1	86.5	15.8
令和6年 7年	12月	181.1	0.4	231.3	14.8	185.4	0.5	149.0	-11.7	190.4	-13.8	167.9	14.2	188.8	-1.5	90.0	-5.0
	1月	77.5	-4.6	80.4	-7.2	78.1	-2.4	66.4	-5.8	90.8	-7.3	86.6	-0.1	64.7	-4.9	64.1	-2.4
	2月	79.7	-0.6	84.4	-0.2	76.8	-0.1	90.4	16.8	90.8	-4.9	87.6	5.0	64.3	-4.5	63.8	-0.6
	3月	85.7	1.7	119.6	35.0	91.3	14.6	73.3	-29.2	94.7	-3.7	91.0	0.8	66.0	-5.4	63.5	-0.6
	4月	79.0	-5.3	84.9	-2.2	79.0	-3.9	62.3	-22.5	92.5	-6.6	93.7	2.1	68.6	2.1	72.7	23.6
	5月	78.2	-5.9	80.9	-6.1	78.9	-8.6	63.8	-7.5	91.9	-4.7	89.5	1.1	68.6	2.1	73.9	14.0
	6月	133.5	-3.3	178.6	40.5	116.8	7.3	96.8	11.9	153.0	-2.1	130.2	2.0	193.2	2.8	143.8	18.2
	7月	116.4	2.6	122.5	-21.1	145.6	8.3	98.9	-21.9	129.6	3.3	126.1	3.7	70.0	2.2	119.2	44.5
	8月	83.3	0.0	99.3	-5.4	88.0	10.3	61.3	-9.2	92.8	-3.3	97.8	7.2	69.6	0.7	70.8	3.5
	9月	79.5	-1.6	85.7	-2.8	79.7	1.8	90.6	-1.1	92.5	-2.5	91.1	6.4	68.5	-5.9	70.4	9.0
	10月	79.5	-1.1	84.6	-5.4	79.7	1.7	61.1	4.3	96.9	-3.2	90.7	6.2	70.0	3.7	73.7	17.2
	11月	89.2	6.7	126.0	31.9	96.2	19.4	62.6	-6.7	99.9	-0.4	106.4	6.6	68.6	0.9	71.0	-19.6
12月	169.0	-6.7	182.2	-21.2	185.2	-0.1	140.7	-5.6	185.0	-2.8	164.2	-2.2	192.4	1.9	150.5	67.2	

学術研究, 専門・ 技術サービス業		宿泊業, 飲食サービス業		生活関連サービス業, 娯楽業		教育, 学習支援業		医療, 福祉		複合サービス事業		サービス業 (他に分類されないもの)			
指数	前年比	指数	前年比	指数	前年比	指数	前年比	指数	前年比	指数	前年比	指数	前年比		
110.6	10.6	112.4	12.4	98.5	-1.4	103.1	3.1	104.1	4.2	97.9	-2.1	103.0	3.0	令和 3 年	
106.2	-4.0	108.3	-3.6	120.3	22.1	103.5	0.4	98.8	-5.1	98.0	0.1	98.4	-4.5		4
102.0	-4.0	106.5	-1.7	110.6	-8.1	107.5	3.9	100.8	2.0	X	X	99.1	0.7		5
106.7	3.2	123.2	10.1	116.1	6.4	104.6	-2.7	104.0	3.8	103.5	X	97.8	0.2		6
112.5	5.4	125.0	1.5	125.9	8.4	99.5	-4.9	94.9	-8.8	105.1	1.5	99.3	1.5		7
216.8	-5.2	154.2	-0.5	163.8	7.5	235.0	0.0	194.0	5.4	186.3	X	145.4	5.5	令和6年 12 月 7年 1 月 2 月 3 月 4 月 5 月 6 月 7 月 8 月 9 月 10 月 11 月 12 月	
85.7	11.9	116.8	-0.9	111.8	10.8	78.7	-0.5	79.7	-6.8	85.9	X	90.7	8.4		1 月
83.9	12.8	116.2	6.9	105.2	-4.7	83.7	2.8	87.9	4.0	87.7	X	87.2	-0.5		2 月
84.8	-14.4	128.5	11.8	110.2	11.4	84.8	1.8	80.4	-11.4	94.3	X	91.7	3.0		3 月
88.5	6.8	110.6	-3.5	117.1	10.6	83.2	-0.7	78.0	-10.1	90.1	X	92.0	2.3		4 月
87.8	16.1	116.2	-0.9	113.6	13.7	78.4	0.3	80.0	-8.7	85.8	X	89.7	3.6		5 月
140.2	-35.8	159.2	6.8	141.3	3.8	167.5	-22.1	147.6	-13.8	101.8	X	118.5	-2.8		6 月
192.0	83.7	120.3	1.5	136.1	-0.7	102.7	31.5	98.7	-3.5	157.3	11.8	107.8	4.4		7 月
85.5	4.7	124.2	1.7	131.9	8.5	79.6	-2.6	79.6	-9.2	85.3	-0.8	94.3	3.9		8 月
86.9	11.0	114.7	1.4	113.5	3.7	78.9	-1.1	78.8	-7.0	85.7	0.6	94.8	3.6		9 月
89.1	11.2	111.8	-4.0	117.7	14.8	80.3	-1.1	80.0	-7.2	93.4	3.1	95.7	4.2		10 月
95.7	4.5	150.7	14.3	122.2	15.0	80.0	1.3	79.9	-7.5	87.4	0.1	96.1	4.1		11 月
230.1	6.1	131.3	-14.9	189.9	15.9	196.0	-16.6	168.1	-13.4	206.6	10.9	133.4	-8.3	12 月	

学術研究, 専門・ 技術サービス業		宿泊業, 飲食サービス業		生活関連サービス業, 娯楽業		教育, 学習支援業		医療, 福祉		複合サービス事業		サービス業 (他に分類されないもの)			
指数	前年比	指数	前年比	指数	前年比	指数	前年比	指数	前年比	指数	前年比	指数	前年比		
111.9	12.0	111.3	11.2	98.8	-1.1	102.4	2.4	97.8	-2.2	98.6	-1.5	100.0	0.0	令和 3 年	
103.8	-7.2	107.4	-3.5	119.5	21.0	107.0	4.5	95.1	-2.8	100.3	1.7	97.1	-2.9		4
102.8	-1.0	105.8	-1.5	106.0	-11.3	107.8	0.7	97.2	2.2	X	X	98.5	1.4		5
104.2	2.4	121.6	10.5	110.7	5.8	104.0	-3.5	99.9	3.5	107.9	X	97.8	0.2		6
114.2	9.6	120.2	-1.2	119.0	7.5	104.5	0.5	93.2	-6.7	109.2	1.2	99.9	2.1	7	
103.3	-0.7	124.3	5.8	108.1	5.4	104.3	-2.2	100.9	4.6	109.7	X	102.1	6.1	令和6年 12 月 7年 1 月 2 月 3 月 4 月 5 月 6 月 7 月 8 月 9 月 10 月 11 月 12 月	
109.3	7.2	122.9	0.7	103.7	-2.7	102.3	1.3	92.2	-6.7	107.3	X	98.7	8.7		1 月
108.5	9.6	122.7	6.9	111.5	-0.9	106.6	1.1	102.2	3.7	109.6	X	95.4	-0.7		2 月
111.2	4.0	125.3	7.4	116.5	11.3	108.6	0.2	90.8	-8.3	112.5	X	98.2	3.0		3 月
113.5	4.5	116.8	-3.6	124.0	10.2	108.2	-0.7	91.1	-9.8	110.6	X	100.3	1.8		4 月
116.9	16.3	118.3	-3.3	120.6	13.9	101.9	0.3	93.3	-7.0	106.9	X	97.8	3.3		5 月
114.8	8.6	116.5	-5.2	120.8	9.8	102.8	-0.4	93.1	-8.1	108.0	X	101.1	2.2		6 月
113.0	6.5	121.7	-0.7	119.4	3.1	104.5	2.9	92.4	-7.1	108.1	2.1	102.5	2.7		7 月
113.8	10.0	121.5	-1.3	119.5	4.5	103.6	2.2	92.4	-7.3	106.6	-0.7	96.6	-0.2		8 月
115.5	10.7	121.0	1.3	120.3	3.7	102.5	-1.2	91.5	-7.5	107.0	0.6	99.0	-1.2		9 月
118.5	11.3	118.1	-4.0	124.1	14.0	104.4	-1.0	93.4	-6.8	116.2	3.2	104.7	4.6		10 月
118.2	13.3	119.1	-6.1	124.9	11.1	104.1	1.4	92.9	-7.7	109.3	0.3	101.2	0.5		11 月
117.3	13.6	118.1	-5.0	122.1	13.0	104.2	-0.1	93.4	-7.4	108.5	-1.1	103.0	0.9	12 月	

[参考: 消費者物価指数 (持家の帰属家賃を除く総合・新潟市) 114.3 前年同月比 2.0 %増]

学術研究, 専門・ 技術サービス業		宿泊業, 飲食サービス業		生活関連サービス業, 娯楽業		教育, 学習支援業		医療, 福祉		複合サービス事業		サービス業 (他に分類されないもの)			
指数	前年比	指数	前年比	指数	前年比	指数	前年比	指数	前年比	指数	前年比	指数	前年比		
111.2	11.2	113.0	13.0	99.0	-1.0	103.6	3.6	104.6	4.6	98.4	-1.6	103.5	3.5	令和 3 年	
103.4	-7.0	105.5	-6.6	117.1	18.3	100.8	-2.7	96.2	-8.0	95.4	-3.0	95.8	-7.4		4
96.0	-7.2	100.3	-4.9	104.1	-11.1	101.2	0.4	94.9	-1.4	X	X	93.3	-2.6		5
97.4	0.0	112.5	6.7	106.0	3.2	95.5	-5.6	95.0	0.6	94.5	X	89.3	-2.8		6
99.0	1.6	110.0	-2.2	110.8	4.5	87.6	-8.3	83.5	-12.1	92.5	-2.1	87.4	-2.1		7
193.6	-9.1	137.7	-4.5	146.3	3.1	209.8	-4.2	173.2	1.0	166.3	X	129.8	1.2	令和6年 12 月 7年 1 月 2 月 3 月 4 月 5 月 6 月 7 月 8 月 9 月 10 月 11 月 12 月	
75.8	6.6	103.3	-5.7	98.9	5.5	69.6	-5.2	70.5	-11.2	76.0	X	80.2	3.2		1 月
74.4	7.5	103.0	1.9	93.3	-9.2	74.2	-2.0	77.9	-0.9	77.7	X	77.3	-5.2		2 月
75.2	-18.1	113.9	6.9	97.7	6.5	75.2	-2.6	71.3	-15.2	83.6	X	81.3	-1.5		3 月
77.9	2.1	97.4	-7.6	103.1	5.9	73.2	-5.1	68.7	-14.0	79.3	X	81.0	-2.1		4 月
77.2	11.4	102.1	-5.0	99.8	9.0	68.9	-3.9	70.3	-12.5	75.4	X	78.8	-0.8		5 月
123.7	-38.1	140.5	3.0	124.7	0.1	147.8	-25.0	130.3	-16.9	89.8	X	104.6	-6.3		6 月
168.9	77.2	105.8	-2.1	119.7	-4.3	90.3	26.6	86.8	-7.0	138.3	7.7	94.8	0.5		7 月
75.2	1.2	109.2	-1.6	116.0	5.0	70.0	-5.8	70.0	-12.2	75.0	-4.1	82.9	0.5		8 月
76.4	7.2	100.9	-2.0	99.8	0.2	69.4	-4.5	69.3	-10.1	75.4	-2.8	83.4	0.1		9 月
77.8	7.8	97.6	-7.0	102.8	11.3	70.1	-4.2	69.9	-10.0	81.6	-0.1	83.6	1.0		10 月
83.7	1.5	131.7	10.9	106.8	11.5	69.9	-1.8	69.8	-10.3	76.4	-2.8	84.0	1.0		11 月
201.3	4.0	114.9	-16.6	166.1	13.5	171.5	-18.3	147.1	-15.1	180.8	8.7	116.7	-10.1	12 月	

第13表 実質賃金指数(きまって支給する給与)

《規模 30人以上》

	調査産業計		建設業		製造業		情報通信業		運輸業、郵便業		卸売業、小売業		金融業、保険業		不動産業、 物品賃貸業		
	指数	前年比	指数	前年比	指数	前年比	指数	前年比	指数	前年比	指数	前年比	指数	前年比	指数	前年比	
令和3年	3年	100.6	0.6	98.9	-1.1	103.1	3.1	93.7	-6.3	94.8	-5.2	98.1	-1.9	95.1	-4.9	X	X
	4	97.5	-3.1	97.7	-1.2	100.4	-2.6	87.8	-6.3	91.5	-3.5	98.9	0.8	94.4	-0.7	64.7	X
	5	97.9	0.4	105.6	8.1	98.0	-2.4	89.4	1.8	117.6	28.5	103.5	4.7	95.7	1.4	64.6	-0.2
	6	96.0	-2.2	105.1	-0.5	95.2	-2.4	87.0	-2.6	109.7	-6.8	98.7	-4.5	85.4	-11.6	71.0	9.9
	7	94.2	-1.9	99.2	-5.6	97.7	2.6	80.8	-7.1	106.3	-3.1	104.0	5.4	86.4	1.2	78.1	10.0
令和6年 7年	12月	95.8	-2.4	106.4	-1.5	95.3	-3.0	85.4	-7.1	110.7	-9.3	101.3	0.7	84.8	-11.9	70.6	18.1
	1月	92.0	-2.5	96.9	-4.3	94.4	1.6	85.2	-5.6	103.6	-5.9	100.5	6.8	82.1	-3.4	71.9	-2.4
	2月	94.9	-1.4	101.8	-0.2	95.6	0.1	85.9	-5.8	103.8	-4.9	100.4	3.8	81.9	-3.3	71.6	-0.6
	3月	93.2	-3.1	97.3	-4.4	95.6	0.7	79.3	-13.9	106.6	-2.6	103.1	5.0	83.7	-3.5	71.2	-0.7
	4月	93.8	-3.8	98.2	-6.0	97.4	1.1	80.5	-11.6	105.6	-5.9	101.7	1.8	86.3	1.9	81.6	23.6
	5月	93.6	-2.1	97.3	-6.3	97.2	2.4	78.5	-11.7	104.9	-2.7	103.3	3.4	87.4	3.2	79.1	8.8
	6月	94.7	-2.2	98.3	-6.6	98.9	2.1	80.5	-7.3	106.9	-1.5	105.2	6.8	86.5	1.4	79.0	7.9
	7月	95.0	-1.6	99.0	-10.1	99.1	3.1	79.9	-5.9	109.4	-0.9	105.5	5.9	87.8	2.1	81.4	14.0
	8月	94.0	-1.1	100.0	-4.5	98.2	5.1	79.1	-7.7	104.7	-3.1	105.5	4.6	88.7	2.4	79.5	9.8
	9月	94.1	-1.7	99.5	-6.4	98.9	3.7	80.1	-7.6	105.6	-2.6	104.8	6.1	86.7	1.3	79.1	9.1
	10月	95.3	-0.4	101.2	-6.1	98.7	4.2	78.9	4.6	108.3	-3.1	105.1	6.4	88.0	3.3	82.7	17.0
	11月	94.9	-1.5	101.1	-6.2	98.8	2.4	80.7	-6.4	107.4	-2.6	105.4	7.4	87.5	1.9	79.6	21.3
12月	94.9	-0.9	99.5	-6.5	98.6	3.5	81.4	-4.7	108.7	-1.8	106.2	4.8	88.9	4.8	79.4	12.5	

第14表 所定内給与指数

《規模 30人以上》

	調査産業計		建設業		製造業		情報通信業		運輸業、郵便業		卸売業、小売業		金融業、保険業		不動産業、 物品賃貸業		
	指数	前年比	指数	前年比	指数	前年比	指数	前年比	指数	前年比	指数	前年比	指数	前年比	指数	前年比	
令和3年	3年	100.2	0.2	100.7	0.7	101.2	1.2	92.0	-7.9	95.2	-4.8	97.4	-2.6	95.7	-4.3	X	X
	4	100.2	0.0	105.4	4.7	102.5	1.3	86.8	-5.7	95.5	0.3	100.5	3.2	97.3	1.7	66.7	X
	5	104.0	3.8	114.8	8.9	103.7	1.2	88.6	2.1	125.0	30.9	107.8	7.3	101.1	3.9	69.5	4.2
	6	104.9	0.6	116.0	1.6	104.6	1.3	90.4	2.3	120.9	-3.4	106.1	-1.5	93.4	-8.7	76.2	9.6
	7	107.0	2.0	112.7	-3.3	110.3	5.4	88.8	-1.8	121.6	0.6	115.0	8.4	98.5	5.5	85.6	12.3
令和6年 7年	12月	107.0	1.9	120.4	2.4	107.0	2.1	91.1	-0.9	124.0	-3.9	110.1	4.1	95.5	-7.5	77.2	19.0
	1月	104.2	2.3	110.0	-1.9	107.0	5.9	93.4	1.3	118.5	-0.5	110.9	10.8	93.6	3.0	80.2	2.6
	2月	106.6	3.5	110.2	-1.1	107.2	4.3	93.0	1.8	117.7	-0.1	110.7	8.3	93.7	3.0	79.5	4.2
	3月	105.1	1.4	109.5	-1.9	106.9	3.9	85.9	-8.6	120.9	1.2	113.3	8.9	95.2	1.5	78.1	2.9
	4月	106.5	0.6	112.7	-3.3	109.9	4.6	88.7	-5.8	119.8	-2.0	112.5	6.0	97.9	6.8	89.6	26.7
	5月	106.8	2.3	113.1	-2.9	110.4	5.5	87.0	-4.6	121.3	2.0	114.9	7.4	99.6	8.6	86.8	11.3
	6月	107.5	1.7	112.8	-3.5	111.7	5.0	87.6	-2.2	122.0	1.8	116.3	9.6	98.1	5.8	86.1	9.3
	7月	108.1	2.1	113.3	-6.5	111.9	5.5	88.2	-0.8	125.8	2.6	117.1	8.7	100.2	6.1	89.4	16.9
	8月	107.1	2.7	114.2	-1.9	111.4	7.7	87.5	-2.1	120.5	0.5	116.6	7.3	101.2	6.6	87.9	13.4
	9月	106.9	2.0	113.0	-3.7	111.7	6.9	88.1	-3.6	121.3	0.9	116.2	8.9	99.6	5.3	86.6	12.6
	10月	108.6	2.8	114.8	-2.8	112.2	6.9	87.6	9.0	124.5	0.6	116.9	8.6	100.9	6.7	90.9	18.7
	11月	108.0	1.6	115.1	-4.3	111.6	4.7	89.0	-1.5	122.8	0.1	116.9	9.4	100.2	4.9	84.7	18.5
12月	108.2	1.1	114.2	-5.1	111.8	4.5	89.7	-1.5	124.3	0.2	117.5	6.7	102.3	7.1	86.8	12.4	

第15表 総実労働時間指数

《規模 30人以上》

	調査産業計		建設業		製造業		情報通信業		運輸業、郵便業		卸売業、小売業		金融業、保険業		不動産業、 物品賃貸業		
	指数	前年比	指数	前年比	指数	前年比	指数	前年比	指数	前年比	指数	前年比	指数	前年比	指数	前年比	
令和3年	3年	100.5	0.5	93.9	-6.1	102.7	2.7	103.2	3.1	96.0	-4.0	99.6	-0.3	100.1	0.2	X	X
	4	99.7	-0.8	92.6	-1.4	102.9	0.2	101.3	-1.8	100.4	4.6	99.8	0.2	98.1	-2.0	86.4	X
	5	100.4	0.7	92.5	-0.1	102.0	-0.9	101.2	-0.1	100.0	-0.4	104.0	4.2	97.4	-0.7	87.2	0.9
	6	99.9	-0.9	93.4	1.0	101.1	-0.9	101.5	0.2	103.4	3.4	99.1	-4.9	92.6	-5.4	100.0	14.7
	7	97.6	-2.3	95.5	2.2	101.0	-0.1	101.0	-0.5	102.4	-1.0	100.0	0.9	91.3	-1.4	108.9	8.9
令和6年 7年	12月	100.9	-0.5	96.4	5.6	103.7	-1.7	101.6	0.6	105.3	2.1	101.8	-4.9	93.5	-3.8	99.9	16.0
	1月	91.4	-2.5	83.6	2.0	92.4	1.2	92.5	-0.5	99.3	-0.5	95.7	0.1	85.7	-2.3	100.5	-0.4
	2月	97.5	-1.1	97.3	4.7	102.4	-0.9	98.0	-3.5	98.0	-1.0	97.1	0.2	80.6	-6.2	107.4	3.6
	3月	95.5	-3.5	92.2	4.4	98.0	-1.9	99.3	-2.5	103.4	-0.3	98.2	0.4	89.7	0.8	99.2	-1.7
	4月	101.0	-3.0	99.9	7.8	104.2	-2.0	105.9	-4.7	105.6	-1.5	101.5	0.6	97.6	0.6	114.0	18.5
	5月	95.6	-2.6	88.3	-0.3	95.9	0.7	95.0	-3.8	101.7	-0.7	101.3	2.0	92.8	-5.6	107.8	9.2
	6月	101.4	-0.8	104.5	7.2	105.6	-1.2	108.2	4.2	102.4	0.4	101.7	2.2	95.4	2.1	111.1	5.6
	7月	102.1	-0.2	104.7	2.9	105.3	2.6	107.7	0.7	106.8	0.2	102.1	2.3	100.4	1.6	115.0	14.2
	8月	92.0	-4.0	84.3	0.2	94.1	0.2	94.5	-1.8	99.6	-0.8	100.4	-0.1	84.4	-8.4	104.5	8.1
	9月	97.9	-1.7	96.1	-1.2	101.9	-0.9	101.4	2.7	101.5	-0.3	99.6	0.1	89.9	3.3	110.6	7.4
	10月	100.4	-1.0	100.2	1.1	103.7	3.3	106.5	6.1	104.7	-2.5	99.9	2.7	98.4	2.4	112.3	13.1
	11月	98.9	-3.8	99.7	-0.8	106.5	-0.8	100.8	-2.7	102.4	-2.6	100.8	0.3	83.6	-9.5	112.3	19.1
12月	97.7	-3.2	95.5	-0.9	101.7	-1.9	102.4	0.8	103.3	-1.9	101.6	-0.2	97.5	4.3	111.6	11.7	

[参考:消費物価指数(持家の帰属家賃を除く総合・新潟市) 114.3 前年同月比 2.0 %増]

学術研究,専門・ 技術サービス業		宿泊業, 飲食サービス業		生活関連サービス業, 娯楽業		教育, 学習支援業		医療,福祉		複合サービス事業		サービス業 (他に分類されないもの)		
指数	前年比	指数	前年比	指数	前年比	指数	前年比	指数	前年比	指数	前年比	指数	前年比	
112.5	12.5	111.9	11.9	99.3	-0.7	102.9	2.9	98.3	-1.7	99.1	-0.9	100.5	0.5	令和 3 年
101.1	-10.1	104.6	-6.5	116.4	17.2	104.2	1.3	92.6	-5.8	97.7	-1.4	94.5	-6.0	
96.8	-4.3	99.6	-4.8	99.8	-14.3	101.5	-2.6	91.5	-1.2	X	X	92.7	-1.9	
95.2	-0.7	111.1	7.2	101.1	2.6	95.0	-6.4	91.2	0.3	98.5	X	89.3	-2.8	
100.5	5.6	105.8	-4.8	104.8	3.7	92.0	-3.2	82.0	-10.1	96.1	-2.4	87.9	-1.6	
92.2	-4.8	111.0	1.5	96.5	1.0	93.1	-6.2	90.1	0.2	97.9	X	91.2	1.9	令和6年 12 月
96.6	2.0	108.7	-4.1	91.7	-7.4	90.5	-3.5	81.5	-11.1	94.9	X	87.3	3.6	
96.2	4.5	108.8	1.9	98.8	-5.6	94.5	-3.6	90.6	-1.2	97.2	X	84.6	-5.4	
98.6	-0.5	111.1	2.7	103.3	6.5	96.3	-4.2	80.5	-12.3	99.7	X	87.1	-1.4	
99.9	0.0	102.8	-7.7	109.2	5.5	95.2	-5.1	80.2	-13.7	97.4	X	88.3	-2.5	
102.7	11.5	104.0	-7.2	106.0	9.2	89.5	-3.9	82.0	-10.8	93.9	X	85.9	-1.0	
101.3	4.6	102.8	-8.6	106.6	5.9	90.7	-4.0	82.2	-11.4	95.3	X	89.2	-1.5	
99.4	2.7	107.0	-4.3	105.0	-0.7	91.9	-0.9	81.3	-10.5	95.1	-1.6	90.1	-1.1	
100.1	6.4	106.9	-4.5	105.1	1.1	91.1	-1.2	81.3	-10.3	93.8	-3.9	85.0	-3.4	
101.6	6.9	106.4	-2.2	105.8	0.2	90.1	-4.6	80.5	-10.7	94.1	-2.9	87.1	-4.6	
103.5	7.8	103.1	-7.0	108.4	10.4	91.2	-4.1	81.6	-9.7	101.5	0.0	91.4	1.2	
103.3	9.9	104.1	-8.8	109.2	7.8	91.0	-1.6	81.2	-10.5	95.5	-2.7	88.5	-2.4	
102.6	11.3	103.3	-6.9	106.8	10.7	91.2	-2.0	81.7	-9.3	94.9	-3.1	90.1	-1.2	

学術研究,専門・ 技術サービス業		宿泊業, 飲食サービス業		生活関連サービス業, 娯楽業		教育, 学習支援業		医療,福祉		複合サービス事業		サービス業 (他に分類されないもの)		
指数	前年比	指数	前年比	指数	前年比	指数	前年比	指数	前年比	指数	前年比	指数	前年比	
113.4	13.4	111.1	11.0	99.1	-0.9	102.2	2.1	99.5	-0.5	99.5	-0.5	99.8	-0.2	令和 3 年
101.5	-10.5	105.0	-5.5	116.5	17.6	106.7	4.4	96.4	-3.1	99.5	0.0	96.1	-3.7	
101.5	0.0	104.5	-0.5	103.1	-11.5	107.8	1.0	100.2	3.9	X	X	96.0	-0.1	
102.9	2.0	120.0	11.0	108.5	6.6	102.4	-5.0	101.6	2.0	109.3	X	96.2	1.5	
116.1	12.8	118.7	-1.1	116.3	7.2	103.2	0.8	96.0	-5.5	112.6	3.0	99.4	3.3	
102.9	0.9	122.9	6.9	106.0	4.8	103.1	-3.4	102.4	3.0	110.3	X	101.1	8.6	令和6年 12 月
112.2	13.9	120.1	-1.6	102.6	-1.3	101.9	1.5	95.0	-5.4	111.3	X	96.4	7.8	
110.8	13.8	120.2	4.2	111.1	0.6	105.4	1.8	104.3	4.2	114.1	X	95.2	1.5	
113.8	7.4	122.8	5.8	114.4	11.0	107.4	2.7	94.1	-6.6	117.3	X	98.5	5.0	
116.0	7.1	114.3	-4.1	120.6	10.2	106.7	-0.1	94.2	-8.6	113.2	X	100.5	3.1	
119.1	18.9	117.4	-2.3	118.4	14.2	100.5	0.3	96.2	-5.5	109.8	X	97.3	3.8	
116.6	11.3	116.2	-4.0	117.6	9.6	101.4	-0.7	96.1	-6.6	111.2	X	101.3	4.8	
116.0	10.3	121.5	0.9	117.2	2.4	102.9	2.8	95.6	-6.0	112.9	3.5	102.5	5.8	
116.8	14.6	117.8	-2.3	116.3	3.2	102.0	2.5	95.5	-5.6	111.4	1.5	96.1	0.9	
117.4	13.2	120.0	2.0	117.0	2.5	101.1	-0.9	94.2	-6.4	111.8	2.6	98.1	0.6	
118.4	13.8	118.3	-1.8	120.3	12.5	103.3	-1.1	95.9	-5.9	113.8	1.9	104.3	5.6	
117.8	15.4	117.1	-5.4	121.3	10.2	102.9	1.4	95.7	-6.4	112.3	1.9	100.5	0.4	
118.1	14.8	118.2	-3.8	119.2	12.5	103.1	0.0	95.6	-6.6	112.6	2.1	102.6	1.5	

学術研究,専門・ 技術サービス業		宿泊業, 飲食サービス業		生活関連サービス業, 娯楽業		教育, 学習支援業		医療,福祉		複合サービス事業		サービス業 (他に分類されないもの)		
指数	前年比	指数	前年比	指数	前年比	指数	前年比	指数	前年比	指数	前年比	指数	前年比	
104.8	4.7	117.2	17.2	94.4	-5.6	100.5	0.5	100.7	0.7	97.3	-2.7	97.3	-2.7	令和 3 年
104.9	0.1	114.5	-2.3	107.0	13.3	96.3	-4.2	98.1	-2.6	98.2	0.9	95.2	-2.2	
107.7	2.7	113.0	-1.3	94.1	-12.1	99.1	2.9	100.6	2.5	X	X	97.4	2.3	
107.7	0.6	122.1	4.7	100.0	7.8	101.1	2.1	98.0	-2.6	100.4	X	95.6	-2.1	
108.5	0.7	113.1	-7.4	103.6	3.6	97.6	-3.5	87.7	-10.5	99.8	-0.6	96.0	0.4	
105.5	-0.3	122.1	-0.5	94.6	12.6	93.8	1.8	97.9	-1.4	104.7	X	97.5	3.7	令和6年 12 月
94.9	-4.9	115.4	-5.0	85.4	-6.4	86.7	-6.8	83.8	-14.0	94.8	X	96.7	11.3	
112.4	7.8	113.9	-0.8	93.6	-2.7	94.5	-4.8	93.6	-1.3	90.1	X	91.4	-3.2	
101.6	-6.7	117.5	0.5	98.7	3.5	95.7	-14.1	84.7	-12.9	101.7	X	95.3	3.0	
112.4	-2.6	109.2	-10.6	109.6	2.3	112.8	-1.2	88.2	-13.2	107.6	X	99.4	2.4	
106.4	-0.6	111.9	-9.9	103.9	2.3	99.9	-2.0	87.0	-13.3	97.8	X	94.7	2.3	
114.7	5.1	109.5	-12.4	110.5	3.1	107.5	7.4	89.8	-8.5	101.3	X	98.9	1.1	
110.5	-2.7	116.4	-6.4	106.8	6.4	106.9	1.0	90.0	-8.8	106.5	2.4	100.7	1.1	
98.7	-3.7	117.7	-5.9	106.8	9.0	74.1	-14.6	86.0	-11.7	96.5	-4.3	90.4	-4.0	
110.2	7.7	114.4	-4.4	109.3	9.2	101.7	2.9	86.9	-8.5	102.4	5.7	93.5	-4.1	
113.5	0.4	108.8	-10.7	109.9	7.2	103.8	-4.3	89.4	-10.3	101.6	-2.8	99.4	1.0	
116.8	5.0	113.3	-11.1	109.6	4.1	95.5	-4.2	85.8	-11.9	92.3	-8.1	94.3	-4.2	
109.6	3.9	109.6	-10.2	99.0	4.7	91.9	-2.0	87.0	-11.1	105.4	0.7	97.1	-0.4	

第16表 所定内労働時間指数

《規模 30人以上》

		調査産業計		建設業		製造業		情報通信業		運輸業、郵便業		卸売業、小売業		金融業、保険業		不動産業、 物品賃貸業	
		指数	前年比	指数	前年比	指数	前年比	指数	前年比	指数	前年比	指数	前年比	指数	前年比	指数	前年比
令和	3年	100.5	0.5	96.0	-4.0	101.8	1.9	102.1	2.1	97.1	-2.9	99.5	-0.4	101.2	1.2	X	X
	4	99.9	-0.6	97.5	1.6	102.3	0.5	99.2	-2.8	100.7	3.7	99.1	-0.4	98.9	-2.3	88.8	X
	5	100.8	0.9	95.7	-1.8	101.7	-0.6	98.0	-1.2	102.8	2.1	102.5	3.4	96.4	-2.5	90.3	1.7
	6	100.3	-0.9	95.9	0.1	101.5	-0.2	98.6	0.6	105.9	3.0	98.4	-4.0	92.4	-4.6	100.6	11.4
	7	97.8	-2.5	97.3	1.5	100.4	-1.1	99.1	0.5	104.6	-1.2	98.5	0.1	91.5	-1.0	106.8	6.2
令和6年 7年	12月	101.3	-0.3	99.0	5.4	104.1	-1.0	99.5	1.8	107.2	3.7	100.2	-4.4	93.5	-2.8	100.7	13.1
	1月	91.6	-2.4	84.8	0.8	92.0	0.3	89.3	0.3	102.1	0.5	94.3	-0.3	86.2	-1.1	100.3	-1.1
	2月	97.6	-1.4	96.0	0.1	102.1	-1.5	95.9	-1.2	100.0	-1.6	96.0	-0.4	80.9	-5.4	107.4	3.1
	3月	95.3	-3.9	93.5	2.5	96.9	-3.1	96.9	-1.0	105.5	-0.5	96.7	-0.3	89.2	0.6	98.1	-3.5
	4月	101.3	-3.2	103.8	6.6	103.8	-2.9	104.8	-2.0	107.2	-2.0	99.6	-0.4	97.4	1.2	112.0	14.8
	5月	95.9	-3.1	91.6	-0.8	95.4	-0.3	93.7	-1.6	105.1	-0.7	99.8	1.3	92.8	-5.2	105.9	6.2
	6月	102.1	-0.9	108.5	7.2	105.5	-2.1	106.6	5.1	105.2	-0.2	100.5	1.1	95.7	2.9	109.0	2.2
	7月	102.6	-0.2	107.9	3.9	104.8	1.6	106.8	2.5	109.4	0.0	100.8	1.3	101.0	2.5	113.7	12.1
	8月	92.2	-4.4	85.8	-0.6	93.4	-0.7	92.6	-1.0	102.3	-1.2	98.7	-0.9	84.6	-8.3	102.8	6.6
	9月	98.0	-1.7	98.0	-0.5	101.2	-1.6	99.9	2.9	103.5	-0.4	98.2	-0.9	89.9	3.2	107.9	5.4
	10月	100.4	-1.2	101.5	2.0	102.9	2.7	105.0	5.7	106.6	-2.6	98.3	1.5	98.8	2.3	109.3	9.6
	11月	98.7	-4.2	98.5	-3.3	105.9	-1.4	97.8	-3.8	103.8	-3.4	99.0	-1.1	83.6	-9.6	106.2	11.4
12月	97.9	-3.4	98.1	-0.9	100.9	-3.1	100.3	0.8	104.5	-2.5	99.5	-0.7	97.7	4.5	109.0	8.2	

第17表 所定外労働時間指数

《規模 30人以上》

		調査産業計		建設業		製造業		情報通信業		運輸業、郵便業		卸売業、小売業		金融業、保険業		不動産業、 物品賃貸業	
		指数	前年比	指数	前年比	指数	前年比	指数	前年比	指数	前年比	指数	前年比	指数	前年比	指数	前年比
令和	3年	100.3	0.4	76.9	-23.2	114.0	14.0	117.3	17.3	88.6	-11.4	101.4	1.3	82.3	-17.7	X	X
	4	98.0	-2.3	52.3	-32.0	109.8	-3.7	125.8	7.2	99.1	11.9	116.5	14.9	85.8	4.3	32.2	X
	5	94.3	-3.8	66.4	27.0	105.0	-4.4	139.3	10.7	82.9	-16.3	147.3	26.4	113.8	32.6	18.0	-44.1
	6	94.6	-0.1	72.7	10.8	96.2	-8.1	135.4	-3.2	87.9	6.0	117.9	-21.1	96.0	-17.0	86.1	378.3
	7	95.0	0.4	80.5	10.7	107.3	11.5	123.0	-9.2	88.9	1.1	142.6	20.9	88.7	-7.6	154.1	79.0
令和6年 7年	12月	96.1	-2.9	74.6	6.9	98.2	-9.7	127.2	-9.1	93.7	-8.0	143.5	-15.4	92.8	-18.1	83.6	292.5
	1月	89.3	-1.1	73.5	13.8	95.6	11.2	129.6	-6.9	82.1	-7.0	134.8	10.8	77.1	-19.0	104.9	16.3
	2月	95.1	2.0	107.4	57.2	105.3	8.1	123.2	-20.2	85.7	3.9	128.3	15.7	74.7	-20.5	106.6	16.1
	3月	97.1	0.0	81.0	24.4	111.4	13.4	127.2	-14.1	90.1	1.0	141.3	18.1	97.6	3.8	124.6	52.0
	4月	97.1	0.0	68.3	26.5	108.8	11.7	118.4	-26.0	96.0	2.9	152.2	20.7	101.2	-7.7	157.4	139.9
	5月	91.3	4.5	61.4	5.5	101.8	14.9	110.4	-21.6	80.7	-0.6	141.3	16.1	94.0	-11.3	149.2	93.8
	6月	92.2	0.0	71.4	6.3	105.3	12.1	127.2	-3.6	85.2	4.9	134.8	29.2	90.4	-9.6	159.0	115.4
	7月	95.1	-1.0	78.3	-6.9	109.6	16.7	118.4	-14.5	91.0	1.4	137.0	28.6	91.6	-11.6	144.3	69.4
	8月	89.3	1.1	72.0	9.8	102.6	13.5	116.0	-9.4	83.0	1.7	147.8	17.2	79.5	-10.9	141.0	34.4
	9月	96.1	-2.0	79.9	-7.9	109.6	7.7	119.2	1.4	89.2	0.5	139.1	28.0	89.2	2.9	168.9	43.1
	10月	100.0	0.0	89.4	-6.7	113.2	10.3	124.0	9.2	93.3	-2.3	143.5	27.0	91.6	2.7	177.0	96.2
	11月	101.0	2.0	109.5	23.9	113.2	6.7	135.2	7.6	94.2	4.6	152.2	34.7	83.1	-9.3	247.5	251.1
12月	96.1	0.0	74.1	-0.7	111.4	13.4	127.2	0.0	96.0	2.5	158.7	10.6	94.0	1.3	168.9	102.0	

第18表 常用雇用指数

《規模 30人以上》

		調査産業計		建設業		製造業		情報通信業		運輸業、郵便業		卸売業、小売業		金融業、保険業		不動産業、 物品賃貸業	
		指数	前年比	指数	前年比	指数	前年比	指数	前年比	指数	前年比	指数	前年比	指数	前年比	指数	前年比
令和	3年	99.8	-0.2	100.7	0.7	98.9	-1.1	103.3	3.3	98.1	-1.9	100.1	0.1	98.8	-1.2	X	X
	4	100.2	0.4	100.4	-0.3	100.7	1.8	103.2	-0.1	96.9	-1.1	100.3	0.2	97.4	-1.4	129.1	X
	5	101.1	0.9	103.6	3.1	102.1	1.4	104.3	1.1	92.9	-4.3	100.4	0.1	95.0	-2.4	131.7	1.9
	6	99.9	-1.2	102.5	-1.1	101.7	-0.4	108.6	4.1	91.3	-1.7	96.2	-4.2	93.2	-1.9	85.2	-35.3
	7	99.4	-0.5	102.0	-0.5	99.0	-2.7	112.7	3.8	89.2	-2.3	95.5	-0.7	90.5	-2.9	85.2	0.0
令和6年 7年	12月	99.8	-1.6	101.3	-4.1	101.4	-0.8	108.9	4.6	90.8	-1.9	95.2	-4.8	91.1	-4.6	85.8	-36.0
	1月	99.6	-1.0	101.1	-3.4	99.6	-2.5	108.8	4.8	90.6	-1.9	94.8	-4.7	90.2	-4.7	84.6	-1.9
	2月	98.6	-1.0	100.6	-2.1	98.8	-2.5	108.5	5.1	90.5	-2.4	93.9	-3.8	90.2	-4.9	84.6	-0.8
	3月	98.0	-0.1	99.5	-2.8	98.4	-2.4	107.7	4.4	88.4	-2.8	95.6	-1.5	89.2	-5.5	83.3	-2.5
	4月	99.4	-1.0	103.0	-0.3	99.2	-2.8	112.7	0.7	88.7	-2.6	96.2	-1.7	91.5	-3.4	87.2	3.7
	5月	99.5	-0.9	102.6	-0.5	99.3	-2.7	113.6	2.3	88.6	-3.3	95.9	-1.5	91.4	-3.1	87.2	2.8
	6月	99.8	-0.2	103.4	0.9	99.2	-2.6	113.4	2.1	88.6	-2.7	96.1	1.3	91.1	-3.3	86.7	4.6
	7月	99.8	-0.4	102.7	-0.6	99.1	-2.5	113.2	2.5	88.7	-2.6	95.6	0.5	90.2	-3.2	87.5	2.2
	8月	99.7	-0.4	103.0	0.8	99.2	-2.6	112.8	2.3	88.5	-2.3	95.1	-0.4	91.1	-2.3	87.0	0.9
	9月	99.5	-0.3	102.3	0.4	99.1	-2.7	114.6	3.9	89.4	-1.3	95.5	1.0	90.8	-1.8	85.7	-0.3
	10月	99.2	-0.6	102.4	1.4	98.8	-2.6	115.5	5.3	89.1	-1.8	95.6	0.2	90.9	-0.5	83.5	-1.2
	11月	99.5	-0.2	102.0	0.6	99.0	-2.6	116.1	5.9	89.4	-2.1	95.8	0.5	90.0	-0.8	83.1	-2.1
12月	99.7	-0.1	101.0	-0.3	98.8	-2.6	115.9	6.4	89.6	-1.3	95.9	0.7	89.7	-1.5	81.8	-4.7	

学術研究,専門・ 技術サービス業		宿泊業, 飲食サービス業		生活関連サービス業, 娯楽業		教育, 学習支援業		医療,福祉		複合サービス事業		サービス業 (他に分類されないもの)		
指数	前年比	指数	前年比	指数	前年比	指数	前年比	指数	前年比	指数	前年比	指数	前年比	
103.7	3.6	119.1	19.1	95.2	-4.7	97.8	-2.2	101.7	1.7	98.1	-1.9	96.9	-3.1	令和 3 年
101.5	-2.1	115.7	-2.9	105.5	10.8	97.0	-0.8	99.1	-2.6	97.1	-1.0	94.1	-2.9	
105.6	4.0	114.3	-1.2	92.5	-12.3	102.1	5.3	102.5	3.4	X	X	95.6	1.6	
105.8	0.3	123.2	4.9	99.1	8.4	100.6	-1.5	99.2	-3.2	102.4	X	94.8	-1.0	
105.4	-0.4	114.6	-7.0	101.2	2.1	100.1	-0.5	89.0	-10.3	103.7	1.3	95.9	1.2	
104.6	1.2	123.1	0.6	93.6	12.4	93.7	-2.9	99.0	-2.2	105.7	X	97.2	5.1	令和6年 12 月
92.3	-3.0	115.2	-7.3	84.6	-5.8	90.3	-3.5	84.7	-13.8	98.5	X	94.6	10.3	
110.4	8.1	113.4	-3.8	92.7	-2.7	97.6	-1.5	94.9	-1.2	94.6	X	91.4	-1.7	
99.0	-7.5	116.7	-1.8	96.6	1.9	96.1	-11.0	86.1	-12.7	106.2	X	95.4	4.3	
110.3	-3.7	110.6	-10.2	106.9	1.2	114.5	1.8	89.8	-12.6	110.7	X	99.7	2.8	
102.9	-3.3	115.1	-7.9	102.3	1.6	100.7	-3.4	88.1	-13.4	100.7	X	94.9	2.9	
111.6	3.7	111.9	-10.6	107.8	1.5	110.4	11.5	91.4	-8.0	106.8	X	99.2	2.4	
108.4	-3.7	118.9	-4.7	104.7	4.9	109.8	4.8	91.4	-8.4	112.2	5.5	101.2	2.8	
96.3	-3.6	116.8	-6.3	104.0	6.8	76.1	-14.3	87.4	-11.3	101.7	-3.0	90.3	-3.4	
107.6	6.7	116.2	-3.9	106.3	6.9	104.0	7.8	88.3	-8.1	104.2	5.0	93.6	-2.6	
108.4	-1.8	112.7	-7.8	106.3	4.5	106.4	-1.6	90.7	-10.2	102.6	-2.1	99.6	1.5	
111.5	2.6	116.3	-9.6	106.2	1.7	98.9	0.2	87.0	-11.8	95.6	-6.5	94.1	-4.2	
105.6	1.0	111.8	-9.2	96.2	2.8	95.8	2.2	88.3	-10.8	110.0	4.1	97.2	0.0	

学術研究,専門・ 技術サービス業		宿泊業, 飲食サービス業		生活関連サービス業, 娯楽業		教育, 学習支援業		医療,福祉		複合サービス事業		サービス業 (他に分類されないもの)		
指数	前年比	指数	前年比	指数	前年比	指数	前年比	指数	前年比	指数	前年比	指数	前年比	
120.5	20.7	92.6	-7.5	68.5	-31.5	120.9	20.9	79.3	-20.6	86.9	-13.1	105.6	5.7	令和 3 年
154.2	28.0	99.7	7.7	151.8	121.6	91.7	-24.2	77.2	-2.6	112.7	29.7	116.1	9.9	
137.7	-10.7	96.4	-3.3	139.9	-7.8	76.7	-16.4	61.9	-19.8	X	X	130.8	12.7	
134.6	3.1	108.0	1.7	126.6	-6.0	105.8	38.8	73.6	21.9	75.1	X	110.1	-17.8	
152.9	13.4	94.6	-12.4	175.2	38.4	79.2	-25.1	60.0	-18.5	53.2	-29.2	97.3	-11.6	
118.8	-15.5	109.6	-12.1	124.3	21.0	95.2	61.4	75.8	25.1	91.5	X	103.2	-15.8	令和6年 12 月
131.3	-20.2	117.8	36.5	108.1	-20.0	59.0	-33.4	65.2	-17.3	48.3	X	137.1	26.8	
141.7	4.7	119.2	55.4	121.6	-2.2	71.7	-29.6	66.7	-2.2	34.7	X	91.9	-24.0	
137.5	0.7	127.4	36.7	159.5	44.0	93.4	-32.3	54.5	-23.5	47.5	X	93.5	-16.0	
142.7	11.4	93.2	-15.0	191.9	26.8	100.6	-21.6	56.1	-27.4	69.5	X	93.5	-6.5	
157.3	36.1	72.6	-36.1	154.1	21.3	94.0	10.7	63.6	-12.5	62.7	X	90.3	-9.7	
158.3	20.6	79.5	-34.8	191.9	39.3	86.1	-21.4	54.5	-25.0	33.9	X	93.5	-18.3	
140.6	8.8	86.3	-27.6	170.3	46.6	84.9	-25.9	60.6	-20.1	36.4	-50.6	91.9	-25.0	
132.3	-4.5	128.8	-2.1	191.9	65.1	59.0	-18.4	56.1	-24.4	33.1	-37.0	93.5	-13.5	
147.9	19.3	91.8	-13.0	197.3	62.3	84.3	-27.9	59.1	-17.0	81.4	17.1	91.9	-26.0	
186.5	24.3	61.6	-46.5	218.9	76.1	84.3	-24.7	62.1	-14.6	89.0	-12.5	95.2	-9.2	
191.7	31.5	75.3	-33.8	213.5	64.6	69.9	-35.2	60.6	-16.6	52.5	-31.9	100.0	-3.1	
166.7	40.3	82.2	-25.0	183.8	47.9	63.3	-33.5	60.6	-20.1	49.2	-46.2	95.2	-7.8	

学術研究,専門・ 技術サービス業		宿泊業, 飲食サービス業		生活関連サービス業, 娯楽業		教育, 学習支援業		医療,福祉		複合サービス事業		サービス業 (他に分類されないもの)		
指数	前年比	指数	前年比	指数	前年比	指数	前年比	指数	前年比	指数	前年比	指数	前年比	
104.6	4.6	83.3	-16.7	95.6	-4.4	102.7	2.7	102.5	2.5	95.2	-4.8	102.4	2.4	令和 3 年
104.7	0.1	89.0	6.9	94.6	-1.1	97.4	-5.2	102.1	-0.4	88.3	-7.3	105.3	2.9	
103.6	-1.0	94.9	6.5	113.7	20.1	98.5	1.1	99.6	-2.4	X	X	110.1	4.6	
104.2	0.6	86.5	-8.9	122.4	7.7	96.5	-2.0	100.9	1.3	82.5	X	109.6	-0.5	
104.6	0.4	92.8	7.3	119.9	-2.0	101.5	5.2	100.3	-0.6	86.8	5.2	110.2	0.5	
104.5	1.3	86.3	-5.4	117.9	2.0	97.1	-4.8	101.2	1.1	82.8	X	113.0	0.9	令和6年 12 月
105.1	1.6	96.5	12.7	113.5	2.0	97.3	-4.4	101.3	1.0	82.5	X	113.9	3.6	
105.3	1.6	95.5	10.9	109.1	-2.8	96.4	-4.0	100.7	0.8	76.8	X	110.3	2.6	
102.3	6.1	94.8	10.9	117.6	0.5	90.7	6.0	100.0	1.3	82.8	X	109.1	2.2	
104.7	-0.6	85.3	-0.1	123.7	-3.6	102.7	5.7	100.5	-0.6	90.7	X	108.9	0.4	
105.0	-0.2	85.1	-1.4	125.7	-1.8	102.8	6.0	101.3	0.2	88.7	X	108.8	0.5	
105.3	-0.3	95.0	10.5	125.3	-1.9	103.2	6.1	100.2	-1.3	88.1	X	109.5	0.4	
105.7	-0.2	96.0	9.1	122.3	-4.7	104.3	7.1	99.7	-2.0	89.6	7.7	110.8	0.9	
104.7	-0.9	97.1	8.1	121.1	-4.9	103.8	8.4	100.1	-1.0	88.8	5.7	110.4	-0.3	
104.1	-1.0	96.4	9.4	121.3	-3.5	103.1	9.7	99.3	-2.2	88.5	6.0	110.2	-0.6	
104.4	-0.7	86.9	1.5	123.9	-2.4	104.5	7.8	99.6	-1.9	88.8	6.6	109.2	-1.3	
104.4	-0.1	88.1	3.3	119.5	1.4	104.4	7.2	100.8	-0.4	88.4	6.5	109.0	-1.4	
104.2	-0.3	97.0	12.4	115.3	-2.2	104.5	7.6	99.6	-1.6	88.4	6.8	112.0	-0.9	

第19表 12月分産業別及び男女別の1人平均月間給与額

		計					男			女		
		現金給与総額	きまってる支給する給与	所定内給与	所定外給与	特別に支払われた給与	現金給与総額	きまってる支給する給与	特別に支払われた給与	現金給与総額	きまってる支給する給与	特別に支払われた給与
		円	円	円	円	円	円	円	円	円	円	円
TL	調査産業計	535,554	255,491	238,472	17,019	280,063	660,981	306,333	354,648	395,768	198,828	196,940
C	鉱業、採石業、砂利採取業	X	X	X	X	X	X	X	X	X	X	X
D	建設業	658,104	326,717	304,244	22,473	331,387	701,385	346,774	354,611	441,508	226,344	215,164
E	製造業	684,747	296,800	270,725	26,075	387,947	792,275	331,766	460,509	463,857	224,969	238,888
F	電気・ガス・熱供給・水道業	X	X	X	X	X	X	X	X	X	X	X
G	情報通信業	661,124	311,022	287,134	23,888	350,102	700,218	327,442	372,776	535,788	258,379	277,409
H	運輸業、郵便業	594,641	288,919	251,537	37,382	305,722	656,341	311,838	344,503	344,369	195,953	148,416
I	卸売業、小売業	385,652	211,567	201,477	10,090	174,085	554,464	273,439	281,025	254,582	163,528	91,054
J	金融業、保険業	940,271	350,418	335,001	15,417	589,853	1,282,817	459,078	823,739	668,550	264,225	404,325
K	不動産業、物品賃貸業	529,508	263,069	246,065	17,004	266,439	634,314	303,848	330,466	343,645	190,751	152,894
L	学術研究、専門・技術サービス業	819,176	329,358	307,890	21,468	489,818	907,178	360,210	546,968	562,297	239,301	322,996
M	宿泊業、飲食サービス業	135,930	112,793	104,712	8,081	23,137	165,803	132,903	32,900	117,780	100,575	17,205
N	生活関連サービス業、娯楽業	249,430	165,483	158,313	7,170	83,947	309,315	188,642	120,673	211,251	150,718	60,533
O	教育、学習支援業	810,254	312,216	306,666	5,550	498,038	914,881	363,976	550,905	726,085	270,577	455,508
P	医療、福祉	526,693	252,086	237,301	14,785	274,607	544,634	291,449	253,185	520,035	237,479	282,556
Q	複合サービス事業	749,006	308,350	301,754	6,596	440,656	837,316	340,420	496,896	651,948	273,103	378,845
R	サービス業(他に分類されないもの)	309,953	196,772	186,707	10,065	113,181	378,584	234,036	144,548	225,527	150,932	74,595
E09, 10	食料品製造業、飲料・たばこ・飼料製造業	602,064	269,051	242,904	26,147	333,013	766,211	322,744	443,467	453,739	220,533	233,206
E11	繊維工業	X	X	X	X	X	X	X	X	X	X	X
E12	木材・木製品製造業(家具を除く)	X	X	X	X	X	X	X	X	X	X	X
E13	家具・装備品製造業	X	X	X	X	X	X	X	X	X	X	X
E14	パルプ・紙・紙加工品製造業	X	X	X	X	X	X	X	X	X	X	X
E15	印刷・関連業	X	X	X	X	X	X	X	X	X	X	X
E16, 17	化学工業、石油製品・石炭製品製造業	X	X	X	X	X	X	X	X	X	X	X
E18	プラスチック製品製造業(別掲を除く)	477,299	228,863	216,582	12,281	248,436	558,554	261,743	296,811	346,469	175,922	170,547
E19	ゴム製品製造業	-	-	-	-	-	-	-	-	-	-	-
E21	窯業・土石製品製造業	X	X	X	X	X	X	X	X	X	X	X
E22	鉄鋼業	584,921	330,157	294,647	35,510	254,764	606,499	341,946	264,553	438,172	249,983	188,189
E23	非鉄金属製造業	-	-	-	-	-	-	-	-	-	-	-
E24	金属製品製造業	656,366	267,152	257,990	9,162	389,214	743,648	293,404	450,244	456,781	207,124	249,657
E25	はん用機械器具製造業	-	-	-	-	-	-	-	-	-	-	-
E26	生産用機械器具製造業	478,036	322,565	288,373	34,192	155,471	517,649	346,494	171,155	365,667	254,687	110,980
E27	業務用機械器具製造業	-	-	-	-	-	-	-	-	-	-	-
E28	電子部品・デバイス・電子回路製造業	X	X	X	X	X	X	X	X	X	X	X
E29	電気機械器具製造業	X	X	X	X	X	X	X	X	X	X	X
E30	情報通信機械器具製造業	-	-	-	-	-	-	-	-	-	-	-
E31	輸送用機械器具製造業	845,319	301,051	279,352	21,699	544,268	946,238	325,295	620,943	466,007	209,928	256,079
E32, 20	その他の製造業、なめし革・同製品・毛皮製造業	X	X	X	X	X	X	X	X	X	X	X
ES1	E一括分1	X	X	X	X	X	X	X	X	X	X	X
ES2	E一括分2	894,070	323,302	291,751	31,551	570,768	959,012	344,759	614,253	617,542	231,936	385,606
I-1	卸売業	636,014	287,169	272,707	14,462	348,845	778,188	341,298	436,890	407,540	200,182	207,358
I-2	小売業	281,531	180,126	171,854	8,272	101,405	396,242	225,448	170,794	216,308	154,357	61,951
M75	宿泊業	216,861	162,231	154,859	7,372	54,630	279,993	206,171	73,822	173,216	131,854	41,362
MS	M一括分	117,826	101,734	93,495	8,239	16,092	137,662	114,847	22,815	106,123	93,998	12,125
P83	医療業	598,867	294,947	270,377	24,570	303,920	555,157	324,624	230,533	619,056	281,240	337,816
PS	P一括分	480,059	224,392	215,929	8,463	255,667	535,734	263,390	272,344	462,346	211,984	250,362
R91	職業紹介・労働者派遣業	X	X	X	X	X	X	X	X	X	X	X
R92	その他のサービス業	225,918	162,058	153,235	8,823	63,860	263,975	194,398	69,577	185,042	127,322	57,720
RS	R一括分	530,076	278,656	267,836	10,820	251,420	601,148	311,300	289,848	369,519	204,911	164,608

(注)E一括分1とは製造業中分類のうち、ゴム製品製造業、非鉄金属製造業を、E一括分2とは同中分類のうち、はん用機械器具製造業、業務用機械器具製造業、情報通信機械器具製造業を、M一括分とは宿泊業、飲食サービス業中分類のうち、飲食店、持ち帰り・配達飲食サービス業を、P一括分とは医療、福祉中分類のうち、保健衛生、社会保険・社会福祉・介護事業を、R一括分とはサービス業(他に分類されないもの)中分類のうち、廃棄物処理業、自動車整備業、機械等修理業(別掲を除く)、政治・経済・文化団体、宗教、その他のサービス業を一括表示したものです。(以下同様)

一事業所規模5人以上一

第20表

12月分産業別及び男女別の1人平均月間労働時間及び出勤日数

		計				男				女						
		総労働時間	実労働時間	所定内労働時間	所定外労働時間	出勤日数	総労働時間	実労働時間	所定内労働時間	所定外労働時間	出勤日数	総労働時間	実労働時間	所定内労働時間	所定外労働時間	出勤日数
		時間	時間	時間	時間	日	時間	時間	時間	時間	日	時間	時間	時間	時間	日
T L	調査産業計	137.4	129.0	8.4	18.1	149.2	137.7	11.5	18.5	124.2	119.3	4.9	17.7			
C	鉱業，採石業，砂利採取業	X	X	X	X	X	X	X	X	X	X	X	X			
D	建設業	162.5	153.1	9.4	20.1	165.1	154.4	10.7	20.2	148.9	146.1	2.8	19.3			
E	製造業	158.5	146.6	11.9	19.2	162.9	149.5	13.4	19.3	149.3	140.5	8.8	18.9			
F	電気・ガス・熱供給・水道業	X	X	X	X	X	X	X	X	X	X	X	X			
G	情報通信業	159.9	146.1	13.8	19.4	161.6	146.4	15.2	19.3	154.5	145.2	9.3	19.6			
H	運輸業，郵便業	163.8	144.8	19.0	19.8	169.9	147.7	22.2	20.1	139.2	133.3	5.9	19.0			
I	卸売業，小売業	128.2	122.4	5.8	18.5	144.5	134.9	9.6	18.9	115.5	112.6	2.9	18.1			
J	金融業，保険業	146.8	139.0	7.8	19.4	158.1	147.7	10.4	19.7	137.8	132.2	5.6	19.2			
K	不動産業，物品賃貸業	148.9	138.3	10.6	18.6	157.4	145.1	12.3	19.1	133.8	126.3	7.5	17.5			
L	学術研究，専門・技術サービス業	161.9	150.3	11.6	19.7	165.8	152.0	13.8	19.8	150.5	145.2	5.3	19.4			
M	宿泊業，飲食サービス業	88.2	82.1	6.1	14.3	95.0	87.4	7.6	14.2	84.0	78.9	5.1	14.4			
N	生活関連サービス業，娯楽業	112.9	105.7	7.2	15.9	119.1	109.1	10.0	16.0	108.9	103.5	5.4	15.8			
O	教育，学習支援業	133.2	123.5	9.7	17.4	139.5	126.9	12.6	18.0	128.1	120.7	7.4	16.9			
P	医療，福祉	126.0	122.1	3.9	17.2	115.0	110.9	4.1	15.0	130.1	126.3	3.8	18.0			
Q	複合サービス事業	157.4	153.9	3.5	20.1	160.9	156.6	4.3	20.4	153.6	151.0	2.6	19.8			
R	サービス業（他に分類されないもの）	128.5	122.8	5.7	17.2	142.1	134.5	7.6	17.6	111.8	108.4	3.4	16.7			
E09, 10	食料品製造業、飲料・たばこ・飼料製造業	159.5	145.6	13.9	19.6	166.6	151.6	15.0	20.0	153.0	140.2	12.8	19.2			
E11	繊維工業	X	X	X	X	X	X	X	X	X	X	X	X			
E12	木材・木製品製造業（家具を除く）	X	X	X	X	X	X	X	X	X	X	X	X			
E13	家具・装備品製造業	X	X	X	X	X	X	X	X	X	X	X	X			
E14	パルプ・紙・紙加工品製造業	X	X	X	X	X	X	X	X	X	X	X	X			
E15	印刷・関連業	X	X	X	X	X	X	X	X	X	X	X	X			
E16, 17	化学工業、石油製品・石炭製品製造業	X	X	X	X	X	X	X	X	X	X	X	X			
E18	プラスチック製品製造業（別掲を除く）	152.9	147.3	5.6	19.6	161.3	154.4	6.9	19.9	139.1	135.7	3.4	19.1			
E19	ゴム製品製造業	—	—	—	—	—	—	—	—	—	—	—	—			
E21	窯業・土石製品製造業	X	X	X	X	X	X	X	X	X	X	X	X			
E22	鉄鋼業	168.8	154.8	14.0	19.8	170.8	155.5	15.3	19.8	155.3	149.9	5.4	19.8			
E23	非鉄金属製造業	—	—	—	—	—	—	—	—	—	—	—	—			
E24	金属製品製造業	156.9	152.0	4.9	19.6	161.2	155.4	5.8	19.8	146.7	144.1	2.6	19.2			
E25	はん用機械器具製造業	—	—	—	—	—	—	—	—	—	—	—	—			
E26	生産用機械器具製造業	152.9	138.4	14.5	17.9	156.3	140.7	15.6	18.1	143.3	131.9	11.4	17.4			
E27	業務用機械器具製造業	—	—	—	—	—	—	—	—	—	—	—	—			
E28	電子部品・デバイス・電子回路製造業	X	X	X	X	X	X	X	X	X	X	X	X			
E29	電気機械器具製造業	X	X	X	X	X	X	X	X	X	X	X	X			
E30	情報通信機械器具製造業	—	—	—	—	—	—	—	—	—	—	—	—			
E31	輸送用機械器具製造業	158.2	147.0	11.2	18.9	162.3	149.4	12.9	19.1	142.7	138.2	4.5	18.2			
E32, 20	その他の製造業、なめし革・同製品・毛皮製造業	X	X	X	X	X	X	X	X	X	X	X	X			
ES1	E 一括分 1	X	X	X	X	X	X	X	X	X	X	X	X			
ES2	E 一括分 2	161.5	147.0	14.5	19.3	167.1	150.9	16.2	19.7	137.7	130.4	7.3	17.4			
I-1	卸売業	153.2	145.7	7.5	19.7	164.0	154.0	10.0	20.2	135.6	132.2	3.4	18.9			
I-2	小売業	117.8	112.7	5.1	18.0	130.7	121.4	9.3	17.9	110.5	107.7	2.8	18.0			
M75	宿泊業	115.0	110.0	5.0	17.0	129.8	122.0	7.8	16.8	104.7	101.7	3.0	17.2			
MS	M 一括分	82.2	75.9	6.3	13.7	86.5	78.9	7.6	13.6	79.7	74.1	5.6	13.8			
P83	医療業	112.8	107.6	5.2	15.0	79.7	75.0	4.7	10.2	128.0	122.6	5.4	17.3			
PS	P 一括分	134.6	131.5	3.1	18.6	144.8	141.2	3.6	19.1	131.4	128.5	2.9	18.5			
R91	職業紹介・労働者派遣業	X	X	X	X	X	X	X	X	X	X	X	X			
R92	その他のサービス業	116.5	111.7	4.8	16.2	132.1	125.9	6.2	16.3	99.8	96.5	3.3	16.0			
RS	R 一括分	153.6	147.1	6.5	19.5	161.8	153.9	7.9	20.0	135.3	132.0	3.3	18.3			

一事業所規模5人以上一

第21表 12月分産業別及び男女別の常用労働者数
パートタイム労働者数・労働者比率

	計						男						女															
	前調査期	増	加	減	少	本調査期	う	ち	パートタイム	前調査期	増	加	減	少	本調査期	う	ち	パートタイム	前調査期	増	加	減	少	本調査期	う	ち	パートタイム	
	間末常用 労働者数	常 用 労働者数	常 用 労働者数	常 用 労働者数	常 用 労働者数	間末常用 労働者数	パートタイム 労働者数	比 率	パートタイム 労働者数	間末常用 労働者数	常 用 労働者数	常 用 労働者数	常 用 労働者数	常 用 労働者数	間末常用 労働者数	パートタイム 労働者数	比 率	パートタイム 労働者数	間末常用 労働者数	常 用 労働者数	常 用 労働者数	常 用 労働者数	常 用 労働者数	間末常用 労働者数	パートタイム 労働者数	比 率	パートタイム 労働者数	
T L 調査産業計	813,097	12,753	12,264	813,586	253,323	31.1			428,957	5,904	6,440	428,421	79,588	18.6	384,140	6,849	5,824	385,165	173,735	45.1								
C 鉱業、採石業、砂利採取業	X	X	X	X	X	X			X	X	X	X	X	X	X	X	X	X	X	X	X	X	X	X	X	X	X	
D 建設業	63,795	408	1,582	62,621	3,224	5.1			53,267	395	1,567	52,095	1,638	3.1	10,528	13	15	10,526	1,586	15.1								
E 製造業	158,075	1,164	1,102	158,137	12,027	7.6			106,359	623	661	106,321	3,646	3.4	51,716	541	441	51,816	8,381	16.2								
F 電気・ガス・熱供給・水道業	X	X	X	X	X	X			X	X	X	X	X	X	X	X	X	X	X	X	X	X	X	X	X	X	X	
G 情報通信業	11,937	35	65	11,907	284	2.4			9,101	10	37	9,074	107	1.2	2,836	25	28	2,833	177	6.2								
H 運輸業、郵便業	44,167	1,062	381	44,848	9,474	21.1			35,414	934	352	35,996	5,406	15.0	8,753	128	29	8,852	4,068	46.0								
I 卸売業、小売業	147,147	1,909	1,293	147,763	80,805	54.7			64,433	594	563	64,464	20,760	32.2	82,714	1,315	730	83,299	60,045	72.1								
J 金融業、保険業	19,342	114	64	19,392	2,991	15.4			8,567	0	0	8,567	227	2.6	10,775	114	64	10,825	2,764	25.5								
K 不動産業、物品賃貸業	8,040	99	60	8,079	1,945	24.1			5,161	0	15	5,146	943	18.3	2,879	99	45	2,933	1,002	34.2								
L 学術研究、専門・技術サービス業	16,527	126	123	16,530	951	5.8			12,330	41	79	12,292	397	3.2	4,197	85	44	4,238	554	13.1								
M 宿泊業、飲食サービス業	64,364	3,468	3,134	64,698	48,716	75.3			24,401	1,147	1,171	24,377	17,072	70.0	39,963	2,321	1,963	40,321	31,644	78.5								
N 生活関連サービス業、娯楽業	22,290	331	915	21,706	13,190	60.8			8,646	194	357	8,483	4,112	48.5	13,644	137	558	13,223	9,078	68.7								
O 教育、学習支援業	49,038	185	93	49,130	12,172	24.8			21,879	82	75	21,886	4,503	20.6	27,159	103	18	27,244	7,669	28.1								
P 医療、福祉	132,946	1,169	1,944	132,171	47,801	36.2			36,049	527	874	35,702	13,106	36.7	96,897	642	1,070	96,469	34,695	36.0								
Q 複合サービス事業	8,273	4	1	8,276	418	5.1			4,332	2	1	4,333	191	4.4	3,941	2	0	3,943	227	5.8								
R サービス業（他に分類されないもの）	60,359	2,658	1,454	61,563	19,025	30.9			33,279	1,344	650	33,973	7,324	21.6	27,080	1,314	804	27,590	11,701	42.4								
E09, 10 食料品製造業、飲料・たばこ・飼料製造業	33,057	441	188	33,310	4,402	13.2			15,677	227	78	15,826	1,108	7.0	17,380	214	110	17,484	3,294	18.8								
E11 繊維工業	X	X	X	X	X	X			X	X	X	X	X	X	X	X	X	X	X	X								
E12 木材・木製品製造業（家具を除く）	X	X	X	X	X	X			X	X	X	X	X	X	X	X	X	X	X	X								
E13 家具・装備品製造業	X	X	X	X	X	X			X	X	X	X	X	X	X	X	X	X	X	X								
E14 パルプ・紙・紙加工品製造業	X	X	X	X	X	X			X	X	X	X	X	X	X	X	X	X	X	X								
E15 印刷・同関連業	X	X	X	X	X	X			X	X	X	X	X	X	X	X	X	X	X	X								
E16, 17 化学工業、石油製品・石炭製品製造業	X	X	X	X	X	X			X	X	X	X	X	X	X	X	X	X	X	X								
E18 プラスチック製品製造業（別掲を除く）	4,711	34	57	4,688	522	11.1			2,888	34	12	2,910	109	3.7	1,823	0	45	1,778	413	23.2								
E19 ゴム製品製造業	—	—	—	—	—	—			—	—	—	—	—	—	—	—	—	—	—	—								
E21 窯業・土石製品製造業	X	X	X	X	X	X			X	X	X	X	X	X	X	X	X	X	X	X								
E22 鉄鋼製造業	5,863	7	0	5,870	232	4.0			5,111	7	0	5,118	123	2.4	752	0	0	752	109	14.5								
E23 非鉄金属製造業	—	—	—	—	—	—			—	—	—	—	—	—	—	—	—	—	—	—								
E24 金属製品製造業	22,221	168	164	22,225	2,050	9.2			15,535	5	152	15,388	483	3.1	6,686	163	12	6,837	1,567	22.9								
E25 はん用機械器具製造業	—	—	—	—	—	—			—	—	—	—	—	—	—	—	—	—	—	—								
E26 生産用機械器具製造業	16,813	54	178	16,689	960	5.8			12,447	11	135	12,323	467	3.8	4,366	43	43	4,366	493	11.3								
E27 業務用機械器具製造業	—	—	—	—	—	—			—	—	—	—	—	—	—	—	—	—	—	—								
E28 電子部品・デバイス・電子回路製造業	X	X	X	X	X	X			X	X	X	X	X	X	X	X	X	X	X	X								
E29 電気機械器具製造業	X	X	X	X	X	X			X	X	X	X	X	X	X	X	X	X	X	X								
E30 情報通信機械器具製造業	—	—	—	—	—	—			—	—	—	—	—	—	—	—	—	—	—	—								
E31 輸送用機械器具製造業	8,608	47	56	8,599	286	3.3			6,800	44	53	6,791	101	1.5	1,808	3	3	1,808	185	10.2								
E32, 20 その他の製造業、なめし革・同製品、毛皮製造業	X	X	X	X	X	X			X	X	X	X	X	X	X	X	X	X	X	X								
ES1 E 一括分 1	X	X	X	X	X	X			X	X	X	X	X	X	X	X	X	X	X	X								
ES2 E 一括分 2	14,366	65	46	14,385	752	5.2			11,644	29	34	11,639	348	3.0	2,722	36	12	2,746	404	14.7								
I-1 卸売業	43,333	397	440	43,290	9,265	21.4			26,804	3	215	26,592	1,903	7.2	16,529	394	225	16,698	7,362	44.1								
I-2 小売業	103,814	1,512	853	104,473	71,540	68.5			37,629	591	348	37,872	18,857	49.8	66,185	921	505	66,601	52,683	79.1								
M75 宿泊業	11,832	110	180	11,762	5,713	48.6			4,823	45	47	4,821	1,625	33.7	7,009	65	133	6,941	4,088	58.9								
MS M 一括分	52,532	3,358	2,954	52,936	43,003	81.2			19,578	1,102	1,124	19,556	15,447	79.0	32,954	2,256	1,830	33,380	27,556	82.6								
P83 医療業	52,323	271	855	51,739	17,904	34.6			16,526	206	380	16,352	9,017	55.1	35,797	65	475	35,387	8,887	25.1								
PS P 一括分	80,623	898	1,089	80,432	29,897	37.2			19,523	321	494	19,350	4,089	21.1	61,100	577	595	61,082	25,808	42.3								
R91 職業紹介・労働者派遣業	X	X	X	X	X	X			X	X	X	X	X	X	X	X	X	X	X	X								
R92 その他の事業サービス業	31,157	902	314	31,745	15,495	48.8			15,999	726	150	16,575	6,048	36.5	15,158	176	164	15,170	9,447	62.3								
RS R 一括分	15,610	213	217	15,606	2,042	13.1			10,834	106	136	10,804	702	6.5	4,776	107	81	4,802	1,340	27.9								

一事業所規模30人以上一

第22表 12月分産業別及び男女別の1人平均月間給与額

		計					男			女		
		現金給与総額	きまってる支給する	所定内給与	所定外給与	特別に支払われた	現金給与総額	きまってる支給する	特別に支払われた	現金給与総額	きまってる支給する	特別に支払われた
T L	調査産業計	596,421	278,071	256,568	21,503	318,350	727,258	329,137	398,121	440,940	217,386	223,554
C	鉱業、採石業、砂利採取業	X	X	X	X	X	X	X	X	X	X	X
D	建設業	826,748	374,049	337,958	36,091	452,699	866,572	393,697	472,875	603,413	263,861	339,552
E	製造業	712,118	304,370	275,776	28,594	407,748	835,088	342,803	492,285	472,032	229,335	242,697
F	電気・ガス・熱供給・水道業	X	X	X	X	X	X	X	X	X	X	X
G	情報通信業	705,159	315,842	288,043	27,799	389,317	735,161	330,882	404,279	589,610	257,916	331,694
H	運輸業、郵便業	597,370	306,869	265,091	41,778	290,501	648,368	328,260	320,108	377,532	214,656	162,876
I	卸売業、小売業	409,007	227,604	212,200	15,404	181,403	629,041	313,864	315,177	254,807	167,153	87,654
J	金融業、保険業	892,732	323,304	310,150	13,154	569,428	1,643,056	519,786	1,123,270	639,952	257,111	382,841
K	不動産業、物品賃貸業	565,969	266,437	248,605	17,832	299,532	743,296	324,669	418,627	387,889	207,958	179,931
L	学術研究、専門・技術サービス業	978,188	374,488	350,055	24,433	603,700	1,069,924	408,200	661,724	681,522	265,466	416,056
M	宿泊業、飲食サービス業	171,013	145,503	138,995	6,508	25,510	208,117	177,651	30,466	146,524	124,285	22,239
N	生活関連サービス業、娯楽業	299,049	181,000	171,575	9,425	118,049	413,894	229,998	183,896	243,609	157,347	86,262
O	教育、学習支援業	834,325	341,024	333,250	7,774	493,301	889,711	373,901	515,810	770,523	303,151	467,372
P	医療、福祉	576,377	274,285	258,141	16,144	302,092	581,967	304,057	277,910	573,619	259,592	314,027
Q	複合サービス事業	738,669	310,611	299,141	11,470	428,058	797,051	332,457	464,594	638,667	273,191	365,476
R	サービス業（他に分類されないもの）	244,994	172,194	160,847	11,347	72,800	296,907	205,424	91,483	194,069	139,597	54,472
E09, 10	食料品製造業、飲料・たばこ・飼料製造業	614,626	273,951	246,525	27,426	340,675	798,510	332,416	466,094	457,954	224,138	233,816
E11	繊維工業	X	X	X	X	X	X	X	X	X	X	X
E12	木材・木製品製造業（家具を除く）	X	X	X	X	X	X	X	X	X	X	X
E13	家具・装備品製造業	X	X	X	X	X	X	X	X	X	X	X
E14	パルプ・紙・紙加工品製造業	X	X	X	X	X	X	X	X	X	X	X
E15	印刷・同関連業	X	X	X	X	X	X	X	X	X	X	X
E16, 17	化学工業、石油製品・石炭製品製造業	X	X	X	X	X	X	X	X	X	X	X
E18	プラスチック製品製造業（別掲を除く）	352,038	196,884	184,369	12,515	155,154	426,532	225,115	201,417	251,197	158,667	92,530
E19	ゴム製品製造業	—	—	—	—	—	—	—	—	—	—	—
E21	窯業・土石製品製造業	X	X	X	X	X	X	X	X	X	X	X
E22	鉄鋼製造業	573,026	338,271	304,153	34,118	234,755	597,785	351,817	245,968	415,960	252,340	163,620
E23	非鉄金属製造業	—	—	—	—	—	—	—	—	—	—	—
E24	金属製品製造業	682,725	268,059	260,808	7,251	414,666	771,810	294,736	477,074	476,139	206,197	269,942
E25	はん用機械器具製造業	—	—	—	—	—	—	—	—	—	—	—
E26	生産用機械器具製造業	465,722	341,085	298,394	42,691	124,637	505,772	367,872	137,900	360,214	270,516	89,698
E27	業務用機械器具製造業	—	—	—	—	—	—	—	—	—	—	—
E28	電子部品・デバイス・電子回路製造業	X	X	X	X	X	X	X	X	X	X	X
E29	電気機械器具製造業	X	X	X	X	X	X	X	X	X	X	X
E30	情報通信機械器具製造業	—	—	—	—	—	—	—	—	—	—	—
E31	輸送用機械器具製造業	874,171	299,755	280,062	19,693	574,416	977,373	323,412	653,961	493,283	212,443	280,840
E32, 20	その他の製造業、なめし革・同製品・毛皮製造業	X	X	X	X	X	X	X	X	X	X	X
ES1	E 一括分 1	X	X	X	X	X	X	X	X	X	X	X
ES2	E 一括分 2	945,836	332,295	298,962	33,333	613,541	1,017,645	353,172	664,473	660,639	249,380	411,259
I-1	卸売業	606,395	296,341	269,497	26,844	310,054	768,086	366,943	401,143	374,584	195,121	179,463
I-2	小売業	332,374	200,918	189,955	10,963	131,456	536,408	278,502	257,906	225,711	160,359	65,352
M75	宿泊業	223,699	188,351	179,659	8,692	35,348	270,784	232,335	38,449	184,666	151,888	32,778
MS	M 一括分	144,032	123,560	118,170	5,390	20,472	168,707	143,262	25,445	129,596	112,034	17,562
P83	医療業	647,453	310,850	286,568	24,282	336,603	575,324	325,516	249,808	689,431	302,314	387,117
PS	P 一括分	512,251	241,296	232,495	8,801	270,955	589,400	280,050	309,350	479,708	224,949	254,759
R91	職業紹介・労働者派遣業	X	X	X	X	X	X	X	X	X	X	X
R92	その他のサービス業	204,981	149,671	139,428	10,243	55,310	237,177	182,840	54,337	176,895	120,736	56,159
RS	R 一括分	525,098	272,794	255,069	17,725	252,304	559,257	292,641	266,616	440,765	223,795	216,970

一事業所規模30人以上一

第23表

12月分産業別及び男女別の1人平均月間労働時間及び出勤日数

		計				男				女						
		総労働時間	実労働時間	所定内労働時間	所定外労働時間	出勤日数	総労働時間	実労働時間	所定内労働時間	所定外労働時間	出勤日数	総労働時間	実労働時間	所定内労働時間	所定外労働時間	出勤日数
		時間	時間	時間	時間	日	時間	時間	時間	時間	日	時間	時間	時間	時間	日
T L	調査産業計	142.0	132.1	9.9	18.2	152.5	139.0	13.5	18.5	129.4	123.8	5.6	17.9			
C	鉱業，採石業，砂利採取業	X	X	X	X	X	X	X	X	X	X	X	X			
D	建設業	167.3	153.3	14.0	19.8	169.3	153.6	15.7	19.9	155.9	151.2	4.7	19.3			
E	製造業	158.4	145.7	12.7	19.0	162.0	147.9	14.1	19.1	151.1	141.2	9.9	18.8			
F	電気・ガス・熱供給・水道業	X	X	X	X	X	X	X	X	X	X	X	X			
G	情報通信業	162.7	146.8	15.9	19.3	164.8	147.7	17.1	19.3	154.7	143.5	11.2	19.2			
H	運輸業，郵便業	168.8	147.4	21.4	20.1	175.6	150.8	24.8	20.4	139.6	132.8	6.8	19.0			
I	卸売業，小売業	132.9	125.6	7.3	18.9	154.6	141.6	13.0	19.5	117.7	114.4	3.3	18.6			
J	金融業，保険業	141.4	133.6	7.8	19.3	160.9	150.0	10.9	20.3	134.7	128.0	6.7	19.0			
K	不動産業，物品賃貸業	157.3	147.0	10.3	19.6	172.7	156.5	16.2	20.1	141.9	137.5	4.4	19.1			
L	学術研究，専門・技術サービス業	159.8	143.8	16.0	19.0	166.1	147.0	19.1	19.3	139.3	133.5	5.8	18.2			
M	宿泊業，飲食サービス業	106.6	100.6	6.0	16.5	117.6	109.4	8.2	16.8	99.3	94.8	4.5	16.4			
N	生活関連サービス業，娯楽業	113.0	106.2	6.8	15.6	126.1	115.7	10.4	16.4	106.7	101.7	5.0	15.2			
O	教育，学習支援業	132.4	121.9	10.5	17.3	137.6	125.4	12.2	17.7	126.4	117.8	8.6	16.8			
P	医療，福祉	126.6	122.6	4.0	16.8	113.8	109.2	4.6	14.6	132.9	129.2	3.7	17.9			
Q	複合サービス事業	164.8	159.0	5.8	20.9	166.6	160.6	6.0	21.0	161.6	156.2	5.4	20.7			
R	サービス業（他に分類されないもの）	122.0	116.1	5.9	16.7	137.4	129.0	8.4	17.0	107.0	103.5	3.5	16.4			
E09, 10	食料品製造業、飲料・たばこ・飼料製造業	160.5	146.3	14.2	19.5	167.2	152.5	14.7	19.9	154.9	141.1	13.8	19.1			
E11	繊維工業	X	X	X	X	X	X	X	X	X	X	X	X			
E12	木材・木製品製造業（家具を除く）	X	X	X	X	X	X	X	X	X	X	X	X			
E13	家具・装備品製造業	X	X	X	X	X	X	X	X	X	X	X	X			
E14	パルプ・紙・紙加工品製造業	X	X	X	X	X	X	X	X	X	X	X	X			
E15	印刷・関連業	X	X	X	X	X	X	X	X	X	X	X	X			
E16, 17	化学工業、石油製品・石炭製品製造業	X	X	X	X	X	X	X	X	X	X	X	X			
E18	プラスチック製品製造業（別掲を除く）	148.3	142.8	5.5	19.4	158.6	152.0	6.6	19.7	134.1	130.2	3.9	19.0			
E19	ゴム製品製造業	—	—	—	—	—	—	—	—	—	—	—	—			
E21	窯業・土石製品製造業	X	X	X	X	X	X	X	X	X	X	X	X			
E22	鉄鋼製造業	163.3	150.9	12.4	19.4	165.0	151.3	13.7	19.3	152.7	148.4	4.3	19.6			
E23	非鉄金属製造業	—	—	—	—	—	—	—	—	—	—	—	—			
E24	金属製品製造業	158.5	154.7	3.8	19.8	160.3	156.0	4.3	19.9	154.6	151.8	2.8	19.8			
E25	はん用機械器具製造業	—	—	—	—	—	—	—	—	—	—	—	—			
E26	生産用機械器具製造業	152.8	135.0	17.8	17.4	157.1	137.9	19.2	17.7	141.7	127.3	14.4	16.7			
E27	業務用機械器具製造業	—	—	—	—	—	—	—	—	—	—	—	—			
E28	電子部品・デバイス・電子回路製造業	X	X	X	X	X	X	X	X	X	X	X	X			
E29	電気機械器具製造業	X	X	X	X	X	X	X	X	X	X	X	X			
E30	情報通信機械器具製造業	—	—	—	—	—	—	—	—	—	—	—	—			
E31	輸送用機械器具製造業	154.0	144.2	9.8	18.6	157.8	146.7	11.1	18.8	140.3	135.2	5.1	17.9			
E32, 20	その他の製造業、なめし革・同製品・毛皮製造業	X	X	X	X	X	X	X	X	X	X	X	X			
ES1	E 一括分 1	X	X	X	X	X	X	X	X	X	X	X	X			
ES2	E 一括分 2	159.4	144.4	15.0	18.9	163.3	146.5	16.8	19.1	144.1	136.3	7.8	18.1			
I-1	卸売業	150.4	140.3	10.1	19.6	165.1	151.5	13.6	20.2	129.3	124.3	5.0	18.7			
I-2	小売業	126.1	119.9	6.2	18.7	147.6	135.0	12.6	19.0	114.9	112.0	2.9	18.5			
M75	宿泊業	130.1	123.1	7.0	18.3	144.3	135.2	9.1	19.1	118.4	113.2	5.2	17.7			
MS	M 一括	94.5	89.1	5.4	15.6	100.9	93.2	7.7	15.3	90.7	86.6	4.1	15.8			
P83	医療業	110.2	105.5	4.7	14.5	80.4	75.3	5.1	10.2	127.6	123.1	4.5	17.0			
PS	P 一括	141.3	138.0	3.3	18.9	151.1	147.1	4.0	19.6	137.1	134.2	2.9	18.6			
R91	職業紹介・労働者派遣業	X	X	X	X	X	X	X	X	X	X	X	X			
R92	その他のサービス業	114.1	109.1	5.0	16.1	132.8	126.0	6.8	16.2	97.7	94.3	3.4	15.9			
RS	R 一括	155.0	146.2	8.8	20.3	160.9	151.2	9.7	20.6	140.4	133.9	6.5	19.7			

第24表 12月分産業別及び男女別の常用労働者数
パートタイム労働者数・労働者比率

—事業所規模30人以上—

	計						男						女														
	前調査期	増	加	減	少	本調査期	う	ち	パートタイム	前調査期	増	加	減	少	本調査期	う	ち	パートタイム	前調査期	増	加	減	少	本調査期	う	ち	パートタイム
	間末常用 労働者数	常 用 労働者数	常 用 労働者数	常 用 労働者数	常 用 労働者数	間末常用 労働者数	パートタイム 労働者数	比 率	間末常用 労働者数	常 用 労働者数	常 用 労働者数	間末常用 労働者数	パートタイム 労働者数	比 率	間末常用 労働者数	常 用 労働者数	常 用 労働者数	間末常用 労働者数	パートタイム 労働者数	比 率	間末常用 労働者数	常 用 労働者数	常 用 労働者数	間末常用 労働者数	パートタイム 労働者数	比 率	
T L 調査産業計	466,461	5,021	5,868	465,614	120,416	25.9			253,284	2,530	2,945	252,869	38,652	15.3	213,177	2,491	2,923	212,745	81,764	38.4							
C 鉱業、採石業、砂利採取業	X	X	X	X	X	X	X	X	X	X	X	X	X	X	X	X	X	X	X	X	X	X	X	X	X	X	
D 建設業	23,488	47	277	23,258	100	0.4			19,950	34	262	19,722	45	0.2	3,538	13	15	3,536	55	1.6							
E 製造業	125,423	680	924	125,179	8,676	6.9			83,008	301	596	82,713	2,560	3.1	42,415	379	328	42,466	6,116	14.4							
F 電気・ガス・熱供給・水道業	X	X	X	X	X	X	X	X	X	X	X	X	X	X	X	X	X	X	X	X	X	X	X	X	X	X	
G 情報通信業	8,321	15	26	8,310	220	2.6			6,605	10	17	6,598	90	1.4	1,716	5	9	1,712	130	7.6							
H 運輸業、郵便業	31,493	411	333	31,571	5,814	18.4			25,556	381	304	25,633	3,402	13.3	5,937	30	29	5,938	2,412	40.6							
I 卸売業、小売業	61,519	373	302	61,590	35,180	57.1			25,331	172	108	25,395	6,655	26.2	36,188	201	194	36,195	28,525	78.8							
J 金融業、保険業	8,774	32	64	8,742	2,357	27.0			2,207	0	0	2,207	75	3.4	6,567	32	64	6,535	2,282	34.9							
K 不動産業、物品賃貸業	1,427	0	22	1,405	325	23.1			717	0	15	702	22	3.1	710	0	7	703	303	43.1							
L 学術研究、専門・技術サービス業	6,975	22	34	6,963	547	7.9			5,340	0	34	5,306	292	5.5	1,635	22	0	1,657	255	15.4							
M 宿泊業、飲食サービス業	17,855	365	610	17,610	11,311	64.2			7,142	117	300	6,959	3,563	51.2	10,713	248	310	10,651	7,748	72.7							
N 生活関連サービス業、娯楽業	10,419	97	460	10,056	5,266	52.4			3,436	22	228	3,230	970	30.0	6,983	75	232	6,826	4,296	62.9							
O 教育、学習支援業	31,417	111	93	31,435	6,842	21.8			16,819	82	75	16,826	3,667	21.8	14,598	29	18	14,609	3,175	21.7							
P 医療、福祉	86,710	463	1,475	85,698	26,476	30.9			28,609	256	501	28,364	10,504	37.0	58,101	207	974	57,334	15,972	27.9							
Q 複合サービス事業	4,472	4	1	4,475	243	5.4			2,824	2	1	2,825	152	5.4	1,648	2	0	1,650	91	5.5							
R サービス業(他に分類されないもの)	42,955	2,380	1,194	44,141	16,797	38.1			21,227	1,142	466	21,903	6,537	29.8	21,728	1,238	728	22,238	10,260	46.1							
E09, 10 食料品製造業、飲料・たばこ・飼料製造業	27,793	281	188	27,886	3,498	12.5			12,813	67	78	12,802	770	6.0	14,980	214	110	15,084	2,728	18.1							
E11 繊維工業	X	X	X	X	X	X	X	X	X	X	X	X	X	X	X	X	X	X	X	X	X	X	X	X	X	X	
E12 木材・木製品製造業(家具を除く)	X	X	X	X	X	X	X	X	X	X	X	X	X	X	X	X	X	X	X	X	X	X	X	X	X	X	
E13 家具・装備品製造業	X	X	X	X	X	X	X	X	X	X	X	X	X	X	X	X	X	X	X	X	X	X	X	X	X	X	
E14 パルプ・紙・紙加工品製造業	X	X	X	X	X	X	X	X	X	X	X	X	X	X	X	X	X	X	X	X	X	X	X	X	X	X	
E15 印刷・同関連業	X	X	X	X	X	X	X	X	X	X	X	X	X	X	X	X	X	X	X	X	X	X	X	X	X	X	
E16, 17 化学工業、石油製品・石炭製品製造業	X	X	X	X	X	X	X	X	X	X	X	X	X	X	X	X	X	X	X	X	X	X	X	X	X	X	
E18 プラスチック製品製造業(別掲を除く)	2,909	0	35	2,874	444	15.4			1,669	0	12	1,657	75	4.5	1,240	0	23	1,217	369	30.3							
E19 ゴム製品製造業	—	—	—	—	—	—	—	—	—	—	—	—	—	—	—	—	—	—	—	—	—	—	—	—	—	—	
E21 窯業・土石製品製造業	X	X	X	X	X	X	X	X	X	X	X	X	X	X	X	X	X	X	X	X	X	X	X	X	X	X	
E22 鉄鋼業	4,579	7	0	4,586	200	4.4			3,955	7	0	3,962	123	3.1	624	0	0	624	77	12.3							
E23 非鉄金属製造業	—	—	—	—	—	—	—	—	—	—	—	—	—	—	—	—	—	—	—	—	—	—	—	—	—	—	
E24 金属製品製造業	12,696	6	164	12,538	714	5.7			8,889	5	152	8,742	313	3.6	3,807	1	12	3,796	401	10.6							
E25 はん用機械器具製造業	—	—	—	—	—	—	—	—	—	—	—	—	—	—	—	—	—	—	—	—	—	—	—	—	—	—	
E26 生産用機械器具製造業	11,813	54	143	11,724	686	5.9			8,575	11	100	8,486	318	3.7	3,238	43	43	3,238	368	11.4							
E27 業務用機械器具製造業	—	—	—	—	—	—	—	—	—	—	—	—	—	—	—	—	—	—	—	—	—	—	—	—	—	—	
E28 電子部品・デバイス・電子回路製造業	X	X	X	X	X	X	X	X	X	X	X	X	X	X	X	X	X	X	X	X	X	X	X	X	X	X	
E29 電気機械器具製造業	X	X	X	X	X	X	X	X	X	X	X	X	X	X	X	X	X	X	X	X	X	X	X	X	X	X	
E30 情報通信機械器具製造業	—	—	—	—	—	—	—	—	—	—	—	—	—	—	—	—	—	—	—	—	—	—	—	—	—	—	
E31 輸送用機械器具製造業	7,519	17	26	7,510	286	3.8			5,917	14	23	5,908	101	1.7	1,602	3	3	1,602	185	11.5							
E32, 20 その他の製造業、なめし革・同製品・毛皮製造業	X	X	X	X	X	X	X	X	X	X	X	X	X	X	X	X	X	X	X	X	X	X	X	X	X	X	
ES1 E 一括分 1	X	X	X	X	X	X	X	X	X	X	X	X	X	X	X	X	X	X	X	X	X	X	X	X	X	X	
ES2 E 一括分 2	11,803	65	46	11,822	566	4.8			9,439	29	34	9,434	288	3.1	2,364	36	12	2,388	278	11.6							
I-1 卸売業	17,194	54	13	17,235	3,931	22.8			10,141	3	3	10,141	461	4.5	7,053	51	10	7,094	3,470	48.9							
I-2 小売業	44,325	319	289	44,355	31,249	70.5			15,190	169	105	15,254	6,194	40.6	29,135	150	184	29,101	25,055	86.1							
M75 宿泊業	6,057	77	180	5,954	2,031	34.1			2,723	45	47	2,721	545	20.0	3,334	32	133	3,233	1,486	46.0							
MS M 一括分	11,798	288	430	11,656	9,280	79.6			4,419	72	253	4,238	3,018	71.2	7,379	216	177	7,418	6,262	84.4							
P83 医療	41,094	271	686	40,679	14,439	35.5			15,044	206	211	15,039	8,352	55.5	26,050	65	475	25,640	6,087	23.7							
PS P 一括分	45,616	192	789	45,019	12,037	26.7			13,565	50	290	13,325	2,152	16.2	32,051	142	499	31,694	9,885	31.2							
R91 職業紹介・労働者派遣業	X	X	X	X	X	X	X	X	X	X	X	X	X	X	X	X	X	X	X	X	X	X	X	X	X	X	
R92 その他の事業サービス業	25,290	854	266	25,878	14,225	55.0			11,632	678	102	12,208	5,380	44.1	13,658	176	164	13,670	8,845	64.7							
RS R 一括分	4,770	46	5	4,811	1,084	22.5			3,402	15	0	3,417	583	17.1	1,368	31	5	1,394	501	35.9							

第25表

12月分産業別及び就業形態別月間給与額、労働時間及び労働者数

—事業所規模5人以上—

就業形態	産 業	現金給与		きまって支		うち所定		うち所定		特別に支払		総 実		所 定 内		所 定 外		出勤日数		本調査期間	
		総 額	対前年 同月比	給する給与	対前年 同月比	内 給 与	対前年 同月比	外 給 与	対前年 同月比	われた給与	対前年 同月比	労働時間	対前年 同月比	労働時間	対前年 同月比	労働時間	対前年 同月比	日	対前年 同月差	末労働者数	対前年 同月比
		円	%	円	%	円	%	円	%	円	%	時間	%	時間	%	時間	%	日	日	人	%
一 般 労働者	調査産業計	715,782	-3.0	320,875	1.0	297,320	1.3	23,555	-2.1	394,907	-6.0	162.2	-2.2	150.9	-2.1	11.3	-4.3	19.7	-0.5	560,263	-3.4
	製造業	725,996	2.4	310,060	4.0	282,155	3.4	27,905	10.6	415,936	1.3	162.9	-3.2	150.2	-3.7	12.7	3.2	19.4	-0.7	146,110	-3.4
	卸売業,小売業	683,015	0.4	319,953	5.4	300,217	6.4	19,736	-5.8	363,062	-3.7	167.3	-1.9	156.4	-2.0	10.9	-0.9	20.2	-0.5	66,958	-12.1
	医療,福祉	713,476	-3.1	322,937	1.1	300,707	1.3	22,230	-1.4	390,539	-6.4	155.0	-2.1	149.3	-1.8	5.7	-9.5	19.5	-0.6	84,370	-11.5
パートタイム 労働者	調査産業計	137,204	-2.6	110,975	2.2	108,403	2.3	2,572	-1.0	26,229	-18.7	82.6	-6.8	80.6	-7.1	2.0	11.2	14.7	-1.0	253,323	5.6
	製造業	182,215	7.5	135,252	1.6	131,472	1.3	3,780	11.0	46,963	29.6	105.0	-9.2	102.4	-9.1	2.6	-16.1	17.2	-0.9	12,027	-31.8
	卸売業,小売業	138,686	9.9	121,551	11.1	119,472	11.0	2,079	16.5	17,135	1.8	95.7	3.4	94.1	3.1	1.6	14.2	17.0	0.2	80,805	8.1
	医療,福祉	197,978	-11.0	127,396	-5.0	125,713	-4.7	1,683	-25.1	70,582	-19.9	75.0	-21.5	74.3	-20.9	0.7	-56.3	13.1	-3.5	47,801	24.2

第26表

12月分産業別及び就業形態別月間給与額、労働時間及び労働者数

—事業所規模30人以上—

就業形態	産 業	現金給与		きまって支		うち所定		うち所定		特別に支払		総 実		所 定 内		所 定 外		出勤日数		本調査期間	
		総 額	対前年 同月比	給する給与	対前年 同月比	内 給 与	対前年 同月比	外 給 与	対前年 同月比	われた給与	対前年 同月比	労働時間	対前年 同月比	労働時間	対前年 同月比	労働時間	対前年 同月比	日	対前年 同月差	末労働者数	対前年 同月比
		円	%	円	%	円	%	円	%	円	%	時間	%	時間	%	時間	%	日	日	人	%
一 般 労働者	調査産業計	753,802	-3.9	333,202	2.1	305,207	1.9	27,995	2.7	420,600	-8.1	161.5	-1.1	148.8	-1.4	12.7	1.5	19.4	-0.3	345,198	-0.9
	製造業	752,240	0.5	316,989	4.8	286,614	3.8	30,375	15.7	435,251	-2.4	162.1	-2.2	148.7	-3.3	13.4	12.6	19.1	-0.7	116,503	-0.5
	卸売業,小売業	741,724	-1.0	349,111	8.3	316,659	7.9	32,452	12.6	392,613	-8.0	169.0	0.8	154.2	-0.2	14.8	13.0	20.0	0.2	26,410	-1.2
	医療,福祉	758,303	-6.0	339,839	-1.8	317,102	-1.1	22,737	-10.9	418,464	-9.0	154.6	-1.8	149.1	-1.3	5.5	-12.7	19.4	-0.4	59,222	-9.8
パートタイム 労働者	調査産業計	144,763	-7.2	119,854	-1.5	116,983	-1.2	2,871	-15.4	24,909	-27.4	85.6	-11.7	83.9	-11.5	1.7	-19.1	14.9	-1.8	120,416	2.6
	製造業	169,963	-4.0	133,859	-3.6	129,327	-4.0	4,532	5.7	36,104	-5.2	107.5	-8.3	104.4	-8.6	3.1	3.4	17.4	-1.1	8,676	-22.7
	卸売業,小売業	159,768	10.3	136,583	7.5	133,949	7.2	2,634	30.3	23,185	30.4	105.9	-0.3	104.2	-0.5	1.7	13.3	18.1	-0.3	35,180	2.3
	医療,福祉	170,000	-26.8	127,855	-10.6	126,438	-10.0	1,417	-46.6	42,145	-52.8	64.0	-34.1	63.4	-33.9	0.6	-50.0	11.1	-5.5	26,476	24.1

第27表 事業所規模別、性別常用労働者の1人平均月間実数表

令和7年12月分	現金給与				総実労働 時 間	所定内 労働時間	所定外 労働時間	出勤日数 日
	総 額	きまって支給		特別に支払 われた給与				
		する給与	所定内給与					
	円	円	円	円	時間	時間	時間	日
事業所規模 5～29人								
男女計	453,878	225,191	214,189	228,687	131.3	124.9	6.4	18.0
男	565,470	273,470	-	292,000	144.5	135.8	8.7	18.6
女	339,737	175,809	-	163,928	117.7	113.7	4.0	17.3
事業所規模 30～99人								
男女計	554,177	267,999	249,378	286,178	145.3	135.6	9.7	18.8
男	663,589	317,822	-	345,767	159.2	145.4	13.8	19.4
女	429,836	211,379	-	218,457	129.8	124.6	5.2	18.1
事業所規模 100人以上								
男女計	643,088	289,198	264,512	353,890	138.1	128.1	10.0	17.6
男	794,629	341,111	-	453,518	145.5	132.3	13.2	17.6
女	453,851	224,372	-	229,479	128.9	122.9	6.0	17.7

第28表 事業所規模別、就業形態別常用労働者の1人平均月間実数表

令和7年12月分	現金給与				総実労働 時 間	所定内 労働時間	所定外 労働時間	出勤日数 日
	総 額	きまって支給		特別に支払 われた給与				
		する給与	所定内給与					
	円	円	円	円	時間	時間	時間	日
事業所規模 5～29人								
一般労働者	654,488	301,002	284,605	353,486	163.2	154.2	9.0	20.2
パートタイム労働者	130,356	102,931	100,630	27,425	79.9	77.7	2.2	14.5
事業所規模 30～99人								
一般労働者	691,210	317,610	293,681	373,600	163.7	151.2	12.5	19.7
パートタイム労働者	147,681	120,834	117,959	26,847	90.7	89.3	1.4	16.1
事業所規模 100人以上								
一般労働者	824,190	350,737	318,170	473,453	159.0	146.1	12.9	19.1
パートタイム労働者	141,700	118,825	115,958	22,875	80.1	78.2	1.9	13.6

【参考資料】

毎月勤労統計調査地方調査における共通事業所による前年同月比の参考提供について

- (注1) 共通事業所とは、「前年同月分」及び「当月分」ともに集計対象となった調査対象事業所のことです。
平成30年から部分入替方式の導入に伴い、常に一部の調査事業所が前年も調査対象となっていることから共通事業所に限定した集計が可能となりました。地方調査における共通事業所限定の集計結果の公表については令和2年1月分から可能となりました。
- (注2) 共通事業所集計では、同一事業所の平均賃金などの変化をみるためのものであり、労働者数の変化の影響を除くため、前年同月も当月の労働者数をもとに月々の平均賃金などを計算しています。
- (注3) 共通事業所のみを用いて集計を行っているため、本系列（全ての調査対象事業所のデータを用いて作成した集計）に比べ、サンプルサイズが小さくなることに留意が必要です。

(調査産業計、事業所規模5人以上)

年月	就業形態			就業形態			就業形態		
	態計	一般	パート	態計	一般	パート	態計	一般	パート
	%	%	%	%	%	%	%	%	%
	現金給与総額			きまって支給する給与			所定内給与		
令和6年12月	8.8	8.8	12.5	2.2	2.3	3.4	2.2	2.2	3.7
令和7年1月	-0.1	-1.0	7.1	2.6	2.3	5.1	3.0	2.7	5.2
2月	3.7	3.7	4.5	2.7	2.6	3.6	3.0	3.0	3.7
3月	0.4	0.2	3.7	2.2	2.3	3.0	1.9	1.9	3.2
4月	1.7	1.1	5.0	3.5	3.3	5.0	3.6	3.3	5.1
5月	4.8	4.4	5.6	3.7	3.2	5.5	3.4	2.8	5.7
6月	2.8	2.3	9.4	4.0	3.5	7.6	3.6	3.1	7.6
7月	5.9	5.6	7.4	4.1	3.7	5.7	4.3	3.9	6.0
8月	1.2	2.0	-2.2	2.3	2.5	2.2	2.6	2.8	2.3
9月	2.6	2.2	4.9	2.4	2.1	4.4	2.7	2.5	4.4
10月	1.9	1.5	4.2	2.5	2.1	4.7	2.8	2.5	4.6
11月	2.9	2.7	4.5	2.1	1.8	4.5	2.3	2.1	4.4
12月	0.9	1.1	2.3	2.2	2.2	3.9	1.9	1.9	3.9
	総実労働時間			所定内労働時間			所定外労働時間		
令和6年12月	0.1	0.4	-0.4	-0.1	0.1	-0.2	2.0	3.1	-5.0
令和7年1月	-1.7	-1.6	-2.2	-1.5	-1.3	-2.1	-4.8	-5.5	-6.3
2月	-2.2	-2.3	-2.1	-2.3	-2.4	-2.0	0.0	-0.9	-7.1
3月	-2.6	-2.5	-2.0	-2.9	-2.8	-2.2	1.1	2.6	5.9
4月	-1.1	-1.3	0.0	-1.2	-1.5	0.1	1.1	0.9	-6.7
5月	-0.9	-1.2	0.0	-1.4	-1.9	0.1	9.0	9.7	-6.7
6月	1.4	1.4	2.0	1.1	1.0	1.9	6.2	7.5	8.3
7月	1.2	1.4	0.0	1.2	1.5	-0.3	1.1	0.0	14.3
8月	-2.9	-2.4	-4.2	-2.8	-2.2	-4.3	-4.8	-4.5	0.0
9月	-1.3	-1.3	-1.4	-1.0	-0.8	-1.5	-5.4	-7.2	4.3
10月	0.4	0.5	-0.3	0.7	0.9	-0.4	-3.3	-4.0	5.3
11月	-3.2	-3.4	-2.1	-3.2	-3.4	-2.4	-2.2	-4.0	10.0
12月	-1.7	-1.4	-1.9	-2.1	-1.9	-2.0	3.5	4.5	0.0

前年同月比 (%)

現金給与総額の新潟県と全国との動きの比較

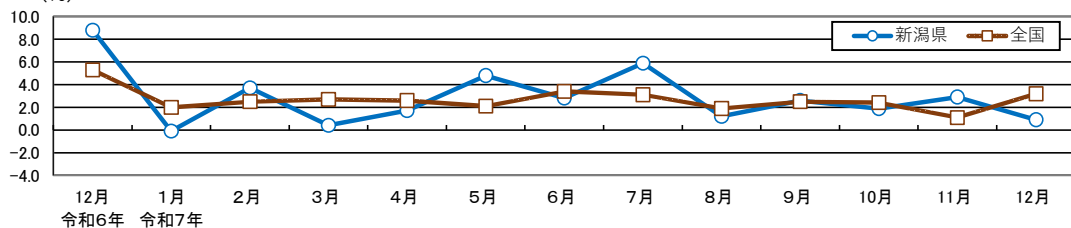

毎月勤労統計調査(基幹統計)地方調査月報

賃金、労働時間及び雇用の動き

令和7年平均



【主な動き [前年比・差でみて]】

(事業所規模5人以上、調査産業計)

- 現金給与総額は0.1%減少(3年ぶりの減少)
きまって支給する給与は0.4%増加、所定内給与は0.6%増加
- 総実労働時間は3.0%減少(2年連続の減少)
 - ・ 所定外労働時間は2.9%減少(3年連続の減少)
 - ・ 製造業の所定外労働時間は5.9%増加(3年ぶりの増加)
- 常用雇用は0.8%減少(2年連続の減少)
うちパートタイム労働者比率は1.5ポイント上昇

※前年比は、指数から算出した場合と一致しません。
(算出方法は「利用上の注意」をご覧ください)

事業所規模5人以上 調査産業計の推移

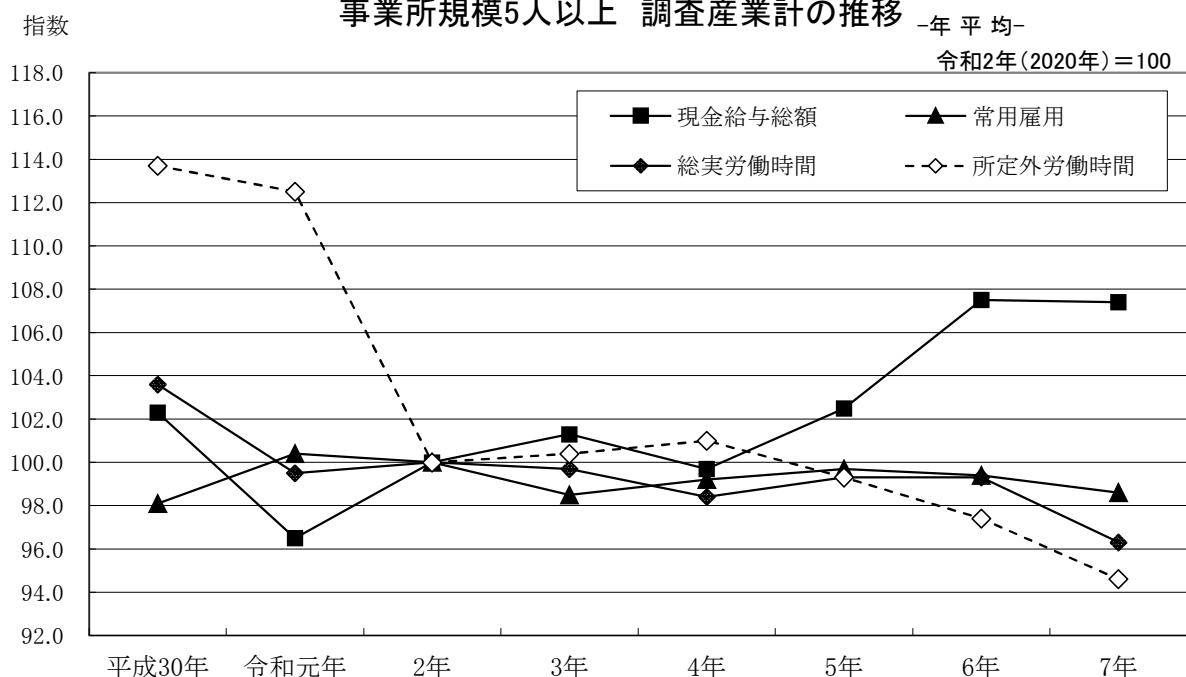

毎月勤労統計調査 新潟県 調査結果の概要

1. 賃金の動き

令和7年平均

令和7年平均の一人平均月間現金給与総額は、規模5人以上の事業所で 306,957円、前年比 0.1%の減少となりました。
 このうち、きまって支給する給与は 252,305円、前年比 0.4%の増加となりました。
 また、規模30人以上の事業所における一人平均月間現金給与総額は 336,774円、前年比 1.7%の増加となりました。

《事業所規模：5人以上》

(指数:令和2年平均=100)

令和7年平均	現金給与総額			きまって支給する給与			所定内給与			超過労働給与		特別に支払われた給与	
	実数	指数	対前年比	実数	指数	対前年比	実数	指数	対前年比	実数	対前年比	実数	対前年比
TL 調査産業計	306,957	107.4	-0.1	252,305	105.0	0.4	236,048	104.9	0.6	16,257	-3.3	54,652	-1.9
D 建設業	417,290	117.6	-1.5	330,833	109.8	-2.1	305,879	109.7	-2.6	24,954	2.7	86,457	2.2
E 製造業	365,215	117.0	8.4	290,594	113.5	6.9	266,304	112.5	6.3	24,290	13.9	74,621	14.9
G 情報通信業	395,024	97.8	-1.2	310,973	95.3	-2.3	286,040	92.7	-1.1	24,933	-13.6	84,051	2.7
H 運輸業、郵便業	341,219	124.1	1.6	288,055	118.4	1.0	252,519	120.4	1.3	35,536	-1.0	53,164	5.5
I 卸売業、小売業	240,558	101.3	-1.7	204,760	99.2	0.1	195,641	99.4	0.4	9,119	-5.1	35,798	-10.5
J 金融業、保険業	435,436	111.0	3.6	336,835	109.4	5.7	321,532	110.1	5.7	15,303	7.7	98,601	-0.8
K 不動産業、物品賃貸業	325,261	88.4	8.3	266,424	89.6	2.9	251,531	88.7	2.0	14,893	19.5	58,837	41.7
L 学術研究、専門・技術サービス業	424,041	112.8	5.1	326,408	109.6	6.1	306,471	111.8	6.2	19,937	4.6	97,633	2.4
M 宿泊業、飲食サービス業	127,418	114.7	3.3	118,846	112.3	2.8	111,924	110.7	2.2	6,922	14.1	8,572	9.2
N 生活関連サービス業、娯楽業	172,816	84.2	-11.6	155,853	81.3	-11.8	149,167	79.1	-12.3	6,686	-0.1	16,963	-9.7
O 教育、学習支援業	389,695	107.0	-5.2	306,474	109.9	-1.5	300,372	109.0	-1.0	6,102	-21.4	83,221	-16.0
P 医療、福祉	297,530	94.2	-6.9	249,650	93.0	-5.1	237,046	94.7	-4.2	12,604	-19.9	47,880	-15.2
Q 複合サービス事業	366,656	105.9	-3.1	298,735	108.5	-2.6	290,736	111.2	-1.3	7,999	-34.5	67,921	-3.5
R サービス業(他に分類されない)	219,663	107.0	-3.0	194,294	106.7	-0.7	183,162	106.9	1.5	11,132	-26.8	25,369	-17.9

注1:対前年比について、※の箇所は実数による増減率、その他の箇所は指数による増減率で算出しています。
 注2:調査事業所数が少なく公表していない産業は表記を省略していますが、「調査産業計」には含まれています。

《事業所規模：30人以上》

(指数:令和2年平均=100)

令和7年平均	現金給与総額			きまって支給する給与			所定内給与			超過労働給与		特別に支払われた給与	
	実数	指数	対前年比	実数	指数	対前年比	実数	指数	対前年比	実数	対前年比	実数	対前年比
TL 調査産業計	336,774	109.0	1.7	274,392	107.0	1.8	253,759	107.0	2.0	20,633	0.6	62,382	1.1
D 建設業	499,853	125.9	4.0	370,670	112.7	-2.1	333,603	112.7	-3.3	37,067	10.2	129,183	27.4
E 製造業	380,886	113.2	7.6	299,707	111.0	6.5	272,175	110.3	5.4	27,532	17.5	81,179	12.3
G 情報通信業	402,948	91.7	-4.2	311,929	91.8	-3.7	285,016	88.8	-1.8	26,913	-19.8	91,019	-5.5
H 運輸業、郵便業	350,597	124.2	0.6	298,442	120.8	0.6	259,408	121.6	0.6	39,034	0.2	52,155	0.9
I 卸売業、小売業	259,098	118.9	6.7	221,367	118.1	9.3	207,698	115.0	8.4	13,669	24.6	37,731	-5.3
J 金融業、保険業	409,333	100.9	3.9	312,036	98.1	4.9	298,904	98.5	5.5	13,132	-6.1	97,297	1.4
K 不動産業、物品賃貸業	323,405	98.3	20.2	260,132	88.7	14.2	245,103	85.6	12.3	15,029	51.8	63,273	55.1
L 学術研究、専門・技術サービス業	478,463	112.5	5.4	364,525	114.2	9.6	343,933	116.1	12.8	20,592	-25.6	113,938	-6.2
M 宿泊業、飲食サービス業	162,987	125.0	1.5	148,176	120.2	-1.2	139,603	118.7	-1.1	8,573	-2.6	14,811	40.2
N 生活関連サービス業、娯楽業	198,433	125.9	8.4	176,572	119.0	7.5	167,649	116.3	7.2	8,923	14.6	21,861	16.0
O 教育、学習支援業	425,413	99.5	-4.9	341,707	104.5	0.5	333,529	103.2	0.8	8,178	-13.1	83,706	-20.9
P 医療、福祉	325,369	94.9	-8.8	273,830	93.2	-6.7	259,209	96.0	-5.5	14,621	-24.3	51,539	-18.4
Q 複合サービス事業	377,010	105.1	1.5	312,477	109.2	1.2	299,163	112.6	3.0	13,314	-27.0	64,533	4.8
R サービス業(他に分類されない)	182,385	99.3	1.5	166,920	99.9	2.1	155,833	99.4	3.3	11,087	-13.2	15,465	-4.8

注1:対前年比について、※の箇所は実数による増減率、その他の箇所は指数による増減率で算出しています。
 注2:調査事業所数が少なく公表していない産業は表記を省略していますが、「調査産業計」には含まれています。

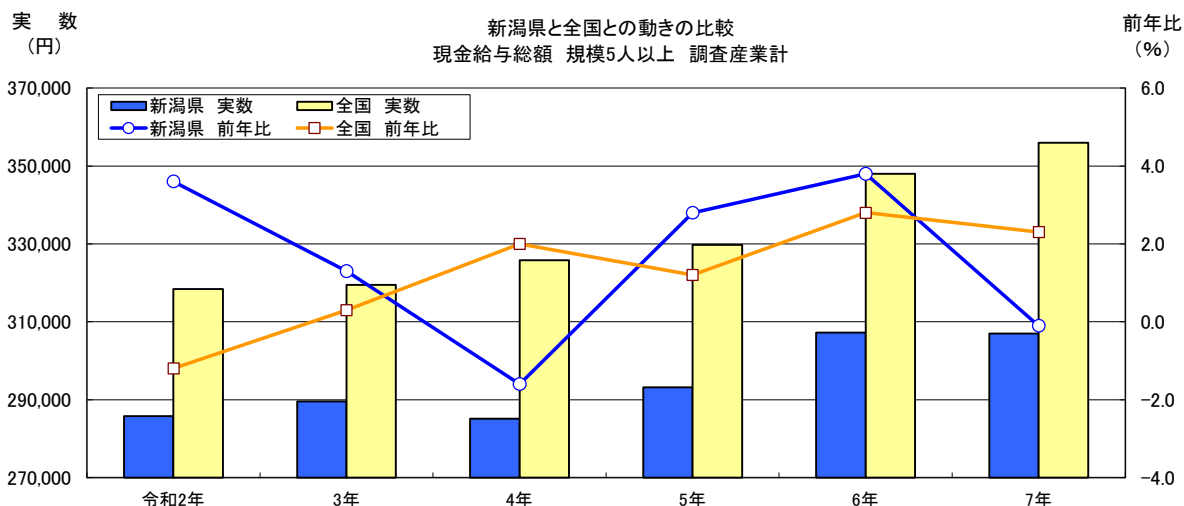

2. 労働時間の動き

令和7年平均

令和7年平均の一人平均月間総実労働時間は、規模5人以上の事業所で 137.1時間、前年比 3.0%の減少となりました。
 このうち、所定内労働時間は 128.8時間、前年比 2.9%の減少となりました。所定外労働時間は 8.3時間、前年比 2.9%の減少となりました。
 また、規模30人以上の事業所における一人平均月間総実労働時間は 141.9時間、前年比 2.3%の減少となりました。

《事業所規模：5人以上》

(指数：令和2年平均=100)

令和7年平均	総実労働時間			所定内労働時間			所定外労働時間			出勤日数	
	実数	指数	対前年比	実数	指数	対前年比	実数	指数	対前年比	実数	対前年差
	時間		%	時間		%	時間		%	日	日
TL 調査産業計	137.1	96.3	-3.0	128.8	96.5	-2.9	8.3	94.6	-2.9	18.1	-0.6
D 建設業	161.9	97.6	-1.3	150.5	98.1	-1.4	11.4	91.7	1.1	19.7	-0.3
E 製造業	156.1	102.0	-0.2	144.9	101.1	-0.7	11.2	115.6	5.9	19.0	-0.2
G 情報通信業	159.0	100.8	-0.9	144.9	98.6	-0.9	14.1	129.7	-1.4	19.2	-0.1
H 運輸業、郵便業	162.2	97.8	-1.4	144.5	100.4	-1.5	17.7	80.5	-1.1	19.9	-0.4
I 卸売業、小売業	126.1	90.8	-2.8	120.6	90.7	-3.0	5.5	91.3	-0.9	18.3	-0.4
J 金融業、保険業	140.5	99.6	-0.1	133.0	99.5	0.1	7.5	102.2	-2.3	18.6	0.2
K 不動産業、物品賃貸業	151.0	95.2	-2.0	140.0	93.6	-2.0	11.0	121.4	-1.0	18.8	-0.2
L 学術研究、専門・技術サービス業	155.4	101.8	3.9	144.1	104.0	3.1	11.3	81.0	16.0	19.1	0.4
M 宿泊業、飲食サービス業	94.1	101.6	-0.5	88.6	100.0	-1.9	5.5	137.5	27.4	14.9	-0.2
N 生活関連サービス業、娯楽業	108.7	90.3	-9.5	103.4	87.6	-10.7	5.3	219.8	18.7	16.0	-1.1
O 教育、学習支援業	137.3	98.8	-2.7	125.9	100.9	-0.8	11.4	81.2	-18.6	17.5	-0.7
P 医療、福祉	127.7	91.8	-8.6	123.7	92.7	-8.4	4.0	70.5	-12.6	17.4	-1.7
Q 複合サービス事業	148.3	100.3	-1.1	144.4	103.5	1.7	3.9	47.2	-49.4	19.1	-0.2
R サービス業(他に分類されない)	129.1	97.5	-2.7	123.2	97.8	-0.8	5.9	92.7	-29.3	17.5	-0.4

注1：対前年比は指数により算出しています。

注2：調査事業所数が少なく公表していない産業は表記を省略していますが、「調査産業計」には含まれています。

《事業所規模：30人以上》

(指数：令和2年平均=100)

令和7年平均	総実労働時間			所定内労働時間			所定外労働時間			出勤日数	
	実数	指数	対前年比	実数	指数	対前年比	実数	指数	対前年比	実数	対前年差
	時間		%	時間		%	時間		%	日	日
TL 調査産業計	141.9	97.6	-2.3	132.1	97.8	-2.5	9.8	95.0	0.4	18.3	-0.5
D 建設業	167.3	95.5	2.2	152.1	97.3	1.5	15.2	80.5	10.7	19.7	0.3
E 製造業	157.2	101.0	-0.1	145.0	100.4	-1.1	12.2	107.3	11.5	19.0	-0.2
G 情報通信業	160.6	101.0	-0.5	145.2	99.1	0.5	15.4	123.0	-9.2	19.1	0.0
H 運輸業、郵便業	167.3	102.4	-1.0	147.5	104.6	-1.2	19.8	88.9	1.1	20.2	-0.1
I 卸売業、小売業	130.8	100.0	0.9	124.3	98.5	0.1	6.5	142.6	20.9	18.8	0.1
J 金融業、保険業	132.5	91.3	-1.4	125.1	91.5	-1.0	7.4	88.7	-7.6	18.1	0.1
K 不動産業、物品賃貸業	153.5	108.9	8.9	144.1	106.8	6.2	9.4	154.1	79.0	19.3	1.0
L 学術研究、専門・技術サービス業	158.2	108.5	0.7	143.5	105.4	-0.4	14.7	152.9	13.4	18.9	-0.2
M 宿泊業、飲食サービス業	110.2	113.1	-7.4	103.2	114.6	-7.0	7.0	94.6	-12.4	16.8	-0.6
N 生活関連サービス業、娯楽業	118.5	103.6	3.6	112.0	101.2	2.1	6.5	175.2	38.4	16.6	-0.1
O 教育、学習支援業	140.5	97.6	-3.5	127.4	100.1	-0.5	13.1	79.2	-25.1	17.8	-0.5
P 医療、福祉	127.6	87.7	-10.5	123.6	89.0	-10.3	4.0	60.0	-18.5	16.9	-2.1
Q 複合サービス事業	156.2	99.8	-0.6	149.9	103.7	1.3	6.3	53.2	-29.2	19.7	0.1
R サービス業(他に分類されない)	120.5	96.0	0.4	114.5	95.9	1.2	6.0	97.3	-11.6	16.9	-0.3

注1：対前年比は指数により算出しています。

注2：調査事業所数が少なく公表していない産業は表記を省略していますが、「調査産業計」には含まれています。

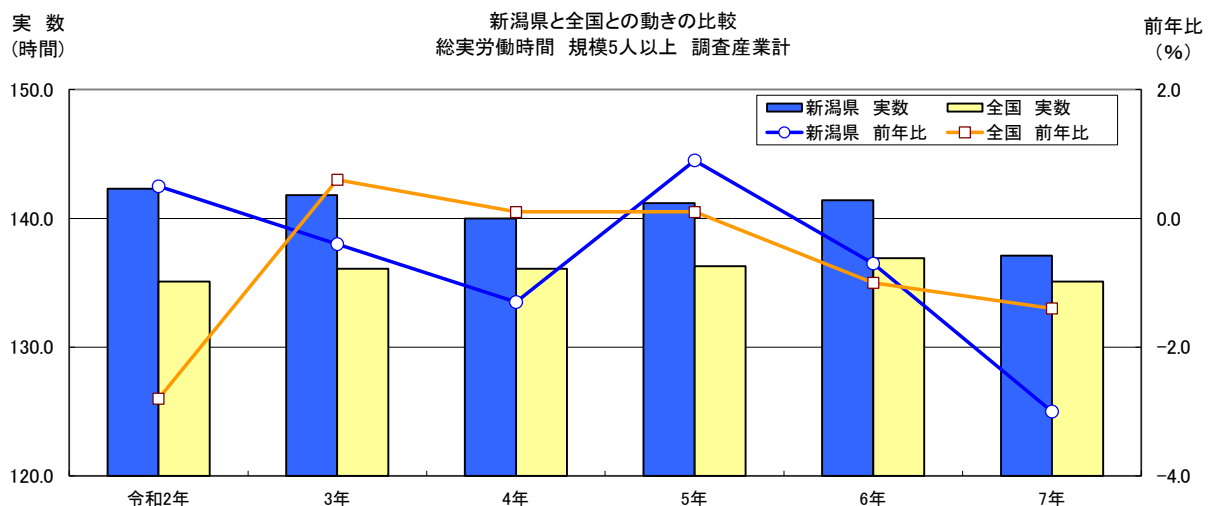

3. 常用雇用の動き

令和7年平均

令和7年平均の常用労働者は、規模5人以上の事業所で 811,415人、前年比 0.8%の減少となりました。パートタイム労働者比率は、30.4%で前年差 1.5ポイントの上昇となりました。
また、規模30人以上の事業所における常用労働者は 464,099人で、前年比 0.5%の減少となりました。パートタイム労働者比率は、25.4%で前年差 0.3ポイントの低下となりました。

《事業所規模:5人以上》

(指数:令和2年平均=100)

	常用労働者			パートタイム		労働異動率				
	実数 人	指数	対前年比 %	労働者比率 %	対前年差 ポイント	入職率		離職率		超過率 ポイント
						%	ポイント	%	ポイント	
TL 調査産業計	811,415	98.6	-0.8	30.4	1.5	1.84	0.14	1.83	0.11	0.01
D 建設業	62,299	97.3	-0.5	4.6	1.5	1.13	0.27	1.09	0.01	0.04
E 製造業	160,267	93.7	-5.9	7.8	-3.5	0.91	-0.03	0.97	-0.07	-0.06
G 情報通信業	11,690	113.3	3.5	2.7	-2.3	1.30	-0.18	0.96	0.00	0.34
H 運輸業、郵便業	44,505	91.8	-1.8	20.7	1.3	1.33	0.11	1.35	-0.08	-0.02
I 卸売業、小売業	148,042	96.6	-1.5	54.1	6.0	1.62	-0.13	1.80	-0.06	-0.18
J 金融業、保険業	19,195	98.2	-1.4	16.4	-3.6	1.94	-0.20	1.73	-0.77	0.21
K 不動産業、物品賃貸業	7,914	109.2	2.8	21.7	1.2	1.87	-0.18	1.45	-0.19	0.42
L 学術研究、専門・技術サービス業	16,565	101.2	-1.4	8.1	-5.8	1.32	0.08	1.33	-0.23	-0.01
M 宿泊業、飲食サービス業	62,318	111.6	6.9	72.6	-2.8	4.66	0.95	4.30	1.12	0.36
N 生活関連サービス業、娯楽業	21,985	98.6	2.7	63.0	8.4	3.63	1.07	3.58	1.44	0.05
O 教育、学習支援業	47,798	100.2	4.4	24.6	-0.5	2.16	-0.34	1.66	-0.89	0.50
P 医療、福祉	133,353	98.6	-0.2	34.0	5.7	1.64	0.00	1.74	0.13	-0.10
Q 複合サービス事業	8,190	100.8	2.0	9.1	2.7	1.78	0.28	1.45	-0.36	0.33
R サービス業(他に分類されない)	60,497	106.4	1.7	30.4	-3.2	2.99	0.56	2.96	0.66	0.03

注1:対前年比は指数により算出しています。

注2:調査事業所数が少なく公表していない産業は表記を省略していますが、「調査産業計」には含まれています。

《事業所規模:30人以上》

(指数:令和2年平均=100)

	常用労働者			パートタイム		労働異動率				
	実数 人	指数	対前年比 %	労働者比率 %	対前年差 ポイント	入職率		離職率		超過率 ポイント
						%	ポイント	%	ポイント	
TL 調査産業計	464,099	99.4	-0.5	25.4	-0.3	1.58	0.07	1.58	-0.04	0.00
D 建設業	23,476	102.0	-0.5	0.4	-1.2	0.85	-0.17	0.87	-0.49	-0.02
E 製造業	125,442	99.0	-2.7	6.9	-1.9	0.87	-0.04	0.93	-0.05	-0.06
G 情報通信業	8,082	112.7	3.8	2.5	-1.6	1.40	0.19	0.87	0.06	0.53
H 運輸業、郵便業	31,411	89.2	-2.3	17.3	-0.1	1.04	-0.05	1.15	-0.10	-0.11
I 卸売業、小売業	61,344	95.5	-0.7	57.2	0.0	1.57	0.00	1.50	-0.49	0.07
J 金融業、保険業	8,824	90.5	-2.9	27.5	2.0	1.73	0.02	1.85	-0.26	-0.12
K 不動産業、物品賃貸業	1,464	85.2	0.0	22.7	-0.1	1.21	-0.16	1.59	0.05	-0.38
L 学術研究、専門・技術サービス業	6,989	104.6	0.4	7.9	-2.1	1.11	-0.47	1.13	-0.29	-0.02
M 宿泊業、飲食サービス業	16,854	92.8	7.3	63.0	1.1	2.89	0.24	2.82	0.12	0.07
N 生活関連サービス業、娯楽業	10,452	119.9	-2.0	52.9	-3.3	2.96	-0.05	3.08	0.30	-0.12
O 教育、学習支援業	30,527	101.5	5.2	20.3	-2.3	2.59	0.17	1.89	-0.77	0.70
P 医療、福祉	86,237	100.3	-0.6	29.7	4.9	1.49	0.13	1.62	0.35	-0.13
Q 複合サービス事業	4,394	86.8	5.2	5.8	-1.9	2.14	0.77	1.51	0.20	0.63
R サービス業(他に分類されない)	43,407	110.2	0.5	38.3	-5.2	3.31	0.38	3.36	0.51	-0.05

注1:対前年比は指数により算出しています。

注2:調査事業所数が少なく公表していない産業は表記を省略していますが、「調査産業計」には含まれています。

前年比 (%) 常用雇用対前年比の推移 事業所規模5人以上

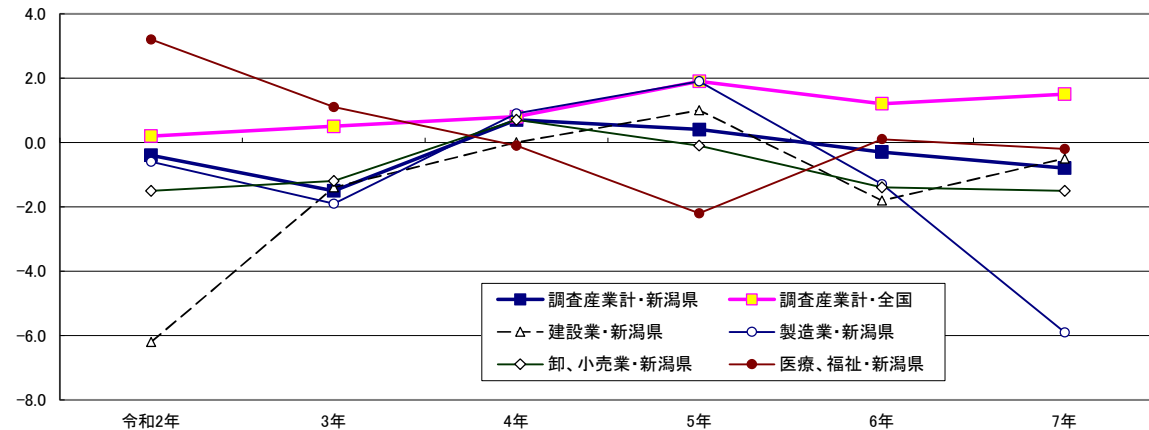

一事業所規模5人以上一

第29表 産業別及び男女別の1人平均月間給与額(令和7年平均)

(単位:円)

		計						男			女		
		現金給与総額	きまつて支給する額	所定内給与	超過労働給与	特別に支払われた給与	現金給与総額	きまつて支給する額	特別に支払われた給与	現金給与総額	きまつて支給する額	特別に支払われた給与	
													給
T	調査産業計	306,957	252,305	236,048	16,257	54,652	376,968	305,927	71,041	230,238	193,545	36,693	
C	鉱業、採石業、砂利採取業	X	X	X	X	X	X	X	X	X	X	X	
D	建設業	417,290	330,833	305,879	24,954	86,457	441,648	349,762	91,886	289,495	231,523	57,972	
E	製造業	365,215	290,594	266,304	24,290	74,621	418,299	328,890	89,409	261,897	216,059	45,838	
F	電気・ガス・熱供給・水道業	X	X	X	X	X	X	X	X	X	X	X	
G	情報通信業	395,024	310,973	286,040	24,933	84,051	419,638	328,009	91,629	315,820	256,152	59,668	
H	運輸業、郵便業	341,219	288,055	252,519	35,536	53,164	371,055	311,962	59,093	221,024	191,746	29,278	
I	卸売業、小売業	240,558	204,760	195,641	9,119	35,798	321,706	266,980	54,726	175,747	155,066	20,681	
J	金融業、保険業	435,436	336,835	321,532	15,303	98,601	586,095	445,615	140,480	323,367	255,918	67,449	
K	不動産業、物品賃貸業	325,261	266,424	251,531	14,893	58,837	377,145	305,099	72,046	235,268	199,342	35,926	
L	学術研究、専門・技術サービス業	424,041	326,408	306,471	19,937	97,633	470,066	358,954	111,112	303,588	241,232	62,356	
M	宿泊業、飲食サービス業	127,418	118,846	111,924	6,922	8,572	162,999	149,329	13,670	109,725	103,688	6,037	
N	生活関連サービス業、娯楽業	172,816	155,853	149,167	6,686	16,963	206,486	183,118	23,368	150,805	138,029	12,776	
O	教育、学習支援業	389,695	306,474	300,372	6,102	83,221	452,831	362,280	90,551	339,593	262,189	77,404	
P	医療、福祉	297,530	249,650	237,046	12,604	47,880	333,177	286,605	46,572	283,958	235,581	48,377	
Q	複合サービス事業	366,656	298,735	290,736	7,999	67,921	418,696	342,180	76,516	313,059	253,990	59,069	
R	サービス業(他に分類されないもの)	219,663	194,294	183,162	11,132	25,369	270,226	235,557	34,669	157,886	143,879	14,007	
E09, 10	食料品製造業、飲料・たばこ・飼料製造業	313,015	255,838	234,380	21,458	57,177	388,392	310,869	77,523	248,144	208,477	39,667	
E11	繊維工業	X	X	X	X	X	X	X	X	X	X	X	
E12	木材・木製品製造業(家具を除く)	X	X	X	X	X	X	X	X	X	X	X	
E13	家具・装備品製造業	X	X	X	X	X	X	X	X	X	X	X	
E14	パルプ・紙・紙加工品製造業	X	X	X	X	X	X	X	X	X	X	X	
E15	印刷・同関連業	297,662	265,989	241,530	24,459	31,673	332,130	296,216	35,914	227,836	204,755	23,081	
E16, 17	化学工業、石油製品・石炭製品製造業	X	X	X	X	X	X	X	X	X	X	X	
E18	プラスチック製品製造業(別掲を除く)	267,294	224,630	213,852	10,778	42,664	309,422	258,091	51,331	201,754	172,573	29,181	
E19	ゴム製品製造業	—	—	—	—	—	—	—	—	—	—	—	
E21	窯業・土石製品製造業	X	X	X	X	X	X	X	X	X	X	X	
E22	鉄鋼製造業	392,517	324,505	291,580	32,925	68,012	410,374	339,402	70,972	294,010	242,327	51,683	
E23	非鉄金属製造業	—	—	—	—	—	—	—	—	—	—	—	
E24	金属製品製造業	331,232	268,402	257,226	11,176	62,830	370,992	297,507	73,485	244,730	205,082	39,648	
E25	はん用機械器具製造業	—	—	—	—	—	—	—	—	—	—	—	
E26	生産用機械器具製造業	402,288	320,849	287,988	32,861	81,439	428,499	342,257	86,242	321,750	255,070	66,680	
E27	業務用機械器具製造業	—	—	—	—	—	—	—	—	—	—	—	
E28	電子部品・デバイス・電子回路製造業	X	X	X	X	X	X	X	X	X	X	X	
E29	電気機械器具製造業	X	X	X	X	X	X	X	X	X	X	X	
E30	情報通信機械器具製造業	—	—	—	—	—	—	—	—	—	—	—	
E31	輸送用機械器具製造業	385,173	300,209	278,713	21,496	84,964	422,571	325,854	96,717	254,283	210,455	43,828	
E32, 20	その他の製造業、なめし革・同製品・毛皮製造業	X	X	X	X	X	X	X	X	X	X	X	
ES1	E一括分1	X	X	X	X	X	X	X	X	X	X	X	
ES2	E一括分2	413,920	319,138	290,509	28,629	94,782	437,316	336,644	100,672	309,705	241,159	68,546	
I-1	卸売業	339,073	277,498	264,399	13,099	61,575	404,165	327,764	76,401	229,679	193,019	36,660	
I-2	小売業	199,765	174,641	167,170	7,471	25,124	263,581	224,133	39,448	162,559	145,786	16,773	
M75	宿泊業	189,270	166,944	155,850	11,094	22,326	240,933	207,518	33,415	151,558	137,327	14,231	
MS	M一括分	112,713	107,411	101,481	5,930	5,302	137,841	130,545	7,296	101,383	96,980	4,403	
P83	医療業	341,695	292,105	272,955	19,150	49,590	365,122	324,752	40,370	331,758	278,258	53,500	
PS	P一括分	269,089	222,311	213,922	8,389	46,778	309,748	258,627	51,121	254,693	209,452	45,241	
R91	職業紹介・労働者派遣業	X	X	X	X	X	X	X	X	X	X	X	
R92	その他の事業サービス	176,038	160,801	150,766	10,035	15,237	219,376	199,738	19,638	132,222	121,434	10,788	
RS	R一括分	332,709	277,394	264,802	12,592	55,315	369,188	305,682	63,506	235,735	202,194	33,541	

(注)E一括分1とは製造業中分類のうち、ゴム製品製造業、非鉄金属製造業を、E一括分2とは同中分類のうち、はん用機械器具製造業、業務用機械器具製造業、情報通信機械器具製造業を、M一括分とは宿泊業、飲食サービス業中分類のうち、飲食店、持ち帰り・配達飲食サービス業を、P一括分とは医療、福祉中分類のうち、保健衛生、社会保険・社会福祉・介護事業を、R一括分とはサービス業(他に分類されないもの)中分類のうち、廃棄物処理業、自動車整備業、機械等修理業(別掲を除く)、政治・経済・文化団体、宗教、その他のサービス業を一括表示したものである。(以下同様)

第30表 産業別及び男女別の1人平均月間労働時間及び出勤日数
(令和7年平均)

実数表 令和7年平均 5人以上

一事業所規模5人以上一

(単位:日、時間)

		計				男				女			
		出勤日数	総労働時間	実所定内労働時間	所定外労働時間	出勤日数	総労働時間	実所定内労働時間	所定外労働時間	出勤日数	総労働時間	実所定内労働時間	所定外労働時間
T L	調査産業計	18.1	137.1	128.8	8.3	18.6	149.6	138.0	11.6	17.6	123.3	118.6	4.7
C	鉱業,採石業,砂利採取業	X	X	X	X	X	X	X	X	X	X	X	X
D	建設業	19.7	161.9	150.5	11.4	19.8	164.7	151.8	12.9	19.2	147.4	144.0	3.4
E	製造業	19.0	156.1	144.9	11.2	19.2	161.0	148.1	12.9	18.7	146.6	138.6	8.0
F	電気・ガス・熱供給・水道業	X	X	X	X	X	X	X	X	X	X	X	X
G	情報通信業	19.2	159.0	144.9	14.1	19.2	161.3	145.7	15.6	19.2	151.6	142.2	9.4
H	運輸業,郵便業	19.9	162.2	144.5	17.7	20.2	168.8	147.9	20.9	18.7	135.5	130.7	4.8
I	卸売業,小売業	18.3	126.1	120.6	5.5	18.8	141.9	133.5	8.4	17.9	113.5	110.3	3.2
J	金融業,保険業	18.6	140.5	133.0	7.5	19.2	154.6	144.1	10.5	18.1	130.0	124.8	5.2
K	不動産業,物品賃貸業	18.8	151.0	140.0	11.0	19.2	157.9	145.6	12.3	18.0	139.0	130.2	8.8
L	学術研究,専門・技術サービス業	19.1	155.4	144.1	11.3	19.1	159.0	145.9	13.1	18.9	146.0	139.2	6.8
M	宿泊業,飲食サービス業	14.9	94.1	88.6	5.5	15.2	106.3	98.3	8.0	14.8	88.0	83.7	4.3
N	生活関連サービス業,娯楽業	16.0	108.7	103.4	5.3	16.3	116.8	109.4	7.4	15.9	103.4	99.5	3.9
O	教育,学習支援業	17.5	137.3	125.9	11.4	18.4	147.1	131.0	16.1	16.9	129.5	121.8	7.7
P	医療,福祉	17.4	127.7	123.7	4.0	15.4	118.8	114.3	4.5	18.1	131.2	127.4	3.8
Q	複合サービス事業	19.1	148.3	144.4	3.9	19.6	154.9	149.4	5.5	18.7	141.4	139.3	2.1
R	サービス業(他に分類されないもの)	17.5	129.1	123.2	5.9	18.0	144.7	136.7	8.0	16.9	110.0	106.6	3.4
E09, 10	食料品製造業,飲料・たばこ・飼料製造業	19.0	152.0	140.2	11.8	19.2	157.8	145.0	12.8	18.8	146.9	136.0	10.9
E11	繊維工業	X	X	X	X	X	X	X	X	X	X	X	X
E12	木材・木製品製造業(家具を除く)	X	X	X	X	X	X	X	X	X	X	X	X
E13	家具・装備品製造業	X	X	X	X	X	X	X	X	X	X	X	X
E14	パルプ・紙・紙加工品製造業	X	X	X	X	X	X	X	X	X	X	X	X
E15	印刷・同関連業	19.8	163.7	149.5	14.2	20.2	172.3	154.6	17.7	19.1	146.4	139.2	7.2
E16, 17	化学工業,石油製品・石炭製品製造業	X	X	X	X	X	X	X	X	X	X	X	X
E18	プラスチック製品製造業(別掲を除く)	19.7	154.4	148.5	5.9	20.0	163.2	155.7	7.5	19.3	140.8	137.2	3.6
E19	ゴム製品製造業	—	—	—	—	—	—	—	—	—	—	—	—
E21	窯業・土石製品製造業	X	X	X	X	X	X	X	X	X	X	X	X
E22	鉄鋼製造業	19.4	163.8	151.0	12.8	19.5	165.9	151.8	14.1	19.1	151.7	146.1	5.6
E23	非鉄金属製造業	—	—	—	—	—	—	—	—	—	—	—	—
E24	金属製品製造業	18.9	154.3	147.1	7.2	19.2	159.2	150.6	8.6	18.3	143.5	139.3	4.2
E25	はん用機械器具製造業	—	—	—	—	—	—	—	—	—	—	—	—
E26	生産用機械器具製造業	18.9	158.5	145.0	13.5	19.1	161.7	147.2	14.5	18.2	148.7	138.3	10.4
E27	業務用機械器具製造業	—	—	—	—	—	—	—	—	—	—	—	—
E28	電子部品・デバイス・電子回路製造業	X	X	X	X	X	X	X	X	X	X	X	X
E29	電気機械器具製造業	X	X	X	X	X	X	X	X	X	X	X	X
E30	情報通信機械器具製造業	—	—	—	—	—	—	—	—	—	—	—	—
E31	輸送用機械器具製造業	19.0	157.9	146.3	11.6	19.1	161.6	148.4	13.2	18.5	144.9	139.1	5.8
E32, 20	その他の製造業,なめし革・同製品・毛皮製造業	X	X	X	X	X	X	X	X	X	X	X	X
ES1	E 一括分 1	X	X	X	X	X	X	X	X	X	X	X	X
ES2	E 一括分 2	19.2	159.9	147.0	12.9	19.4	163.6	149.5	14.1	18.2	143.3	135.9	7.4
I-1	卸売業	19.7	150.8	144.3	6.5	20.1	161.0	152.3	8.7	19.0	133.5	130.7	2.8
I-2	小売業	17.8	115.9	110.8	5.1	17.9	128.3	120.2	8.1	17.7	108.6	105.3	3.3
M75	宿泊業	17.7	122.0	115.2	6.8	17.6	134.6	124.8	9.8	17.8	112.8	108.2	4.6
MS	M 一括	14.3	87.4	82.2	5.2	14.5	97.1	89.7	7.4	14.2	83.0	78.8	4.2
P83	医療業	15.6	115.6	110.8	4.8	10.6	83.4	78.4	5.0	17.8	129.3	124.6	4.7
PS	P 一括	18.5	135.6	132.1	3.5	19.0	144.7	140.6	4.1	18.3	132.3	129.0	3.3
R91	職業紹介・労働者派遣業	X	X	X	X	X	X	X	X	X	X	X	X
R92	その他のサービス業	16.6	116.0	110.6	5.4	16.7	134.7	126.8	7.9	16.5	97.0	94.2	2.8
RS	R 一括	20.1	157.6	151.7	5.9	20.4	163.7	157.1	6.6	19.2	141.4	137.6	3.8

第31表

産業別及び男女別の常用労働者数
パートタイム労働者・労働者比率(令和7年平均)

(単位:人、%)

—事業所規模5人以上—

	計						男						女												
	前調査期	増	加	減	少	本調査期	う	パートタイム	前調査期	増	加	減	少	本調査期	う	パートタイム	前調査期	増	加	減	少	本調査期	う	パートタイム	
	間末常用	常	用	常	用	間末常用	パートタイム	労働者	間末常用	常	用	常	用	間末常用	パートタイム	労働者	間末常用	常	用	常	用	間末常用	パートタイム	労働者	
	労働者数	労働者数	労働者数	労働者数	労働者数	労働者数	労働者数	比	労働者数	労働者数	労働者数	労働者数	労働者数	労働者数	労働者数	比	労働者数	労働者数	労働者数	労働者数	労働者数	労働者数	労働者数	労働者数	比
T L 調査産業計	811,339	14,924	14,848	811,415	246,902	30.4			424,316	7,128	7,288	424,156	72,513	17.1			387,023	7,796	7,561	387,258	174,389	45.0			
C 鉱業、採石業、砂利採取業	X	X	X	X	X	X	X	X	X	X	X	X	X	X	X	X	X	X	X	X	X	X	X	X	X
D 建設業	62,277	703	681	62,299	2,884	4.6			52,325	587	604	52,308	1,389	2.6			9,952	116	77	9,991	1,495	14.8			
E 製造業	160,359	1,463	1,555	160,267	12,505	7.8			105,960	854	972	105,842	3,548	3.4			54,399	609	583	54,425	8,957	16.4			
F 電気・ガス・熱供給・水道業	X	X	X	X	X	X	X	X	X	X	X	X	X	X	X	X	X	X	X	X	X	X	X	X	X
G 情報通信業	11,652	150	112	11,690	312	2.7			8,895	105	87	8,913	91	1.0			2,757	46	25	2,778	221	7.9			
H 運輸業、郵便業	44,517	591	603	44,505	9,202	20.7			35,671	484	508	35,647	4,965	13.9			8,846	107	95	8,858	4,237	47.8			
I 卸売業、小売業	148,308	2,406	2,672	148,042	80,119	54.1			65,831	1,145	1,218	65,758	20,473	31.1			82,477	1,260	1,453	82,284	59,646	72.5			
J 金融業、保険業	19,156	369	330	19,195	3,140	16.4			8,160	164	124	8,200	230	2.8			10,997	205	206	10,996	2,910	26.5			
K 不動産業、物品賃貸業	7,883	146	115	7,914	1,724	21.7			4,992	91	54	5,029	780	15.5			2,891	56	61	2,886	944	32.5			
L 学術研究、専門・技術サービス業	16,567	218	220	16,565	1,342	8.1			11,990	168	176	11,982	593	5.0			4,577	49	44	4,582	749	16.3			
M 宿泊業、飲食サービス業	62,100	2,884	2,666	62,318	45,312	72.6			20,691	1,003	1,064	20,630	12,608	59.9			41,409	1,881	1,602	41,688	32,704	78.5			
N 生活関連サービス業、娯楽業	21,976	795	786	21,985	13,838	63.0			8,701	304	327	8,678	4,507	51.9			13,276	491	460	13,307	9,331	70.2			
O 教育、学習支援業	47,579	980	761	47,798	11,776	24.6			21,046	525	417	21,154	4,104	19.3			26,533	455	344	26,644	7,672	28.8			
P 医療、福祉	133,491	2,188	2,326	133,353	45,344	34.0			36,819	673	735	36,757	12,493	33.9			96,672	1,515	1,591	96,596	32,851	34.0			
Q 複合サービス事業	8,167	138	115	8,190	739	9.1			4,150	64	66	4,148	200	4.8			4,016	74	49	4,041	539	13.3			
R サービス業(他に分類されないもの)	60,483	1,802	1,788	60,497	18,392	30.4			33,237	884	831	33,290	6,398	19.2			27,246	918	957	27,207	11,994	44.1			
E09, 10 食料品製造業、飲料・たばこ・飼料製造業	33,106	448	522	33,032	4,833	14.6			15,317	212	255	15,274	1,153	7.5			17,789	235	267	17,757	3,680	20.6			
E11 繊維工業	X	X	X	X	X	X	X	X	X	X	X	X	X	X	X	X	X	X	X	X	X	X	X	X	X
E12 木材・木製品製造業(家具を除く)	X	X	X	X	X	X	X	X	X	X	X	X	X	X	X	X	X	X	X	X	X	X	X	X	X
E13 家具・装備品製造業	X	X	X	X	X	X	X	X	X	X	X	X	X	X	X	X	X	X	X	X	X	X	X	X	X
E14 パルプ・紙・紙加工品製造業	X	X	X	X	X	X	X	X	X	X	X	X	X	X	X	X	X	X	X	X	X	X	X	X	X
E15 印刷・同関連業	4,467	41	47	4,461	742	16.6			2,992	12	18	2,986	234	7.8			1,475	29	29	1,475	508	33.7			
E16, 17 化学工業、石油製品・石炭製品製造業	X	X	X	X	X	X	X	X	X	X	X	X	X	X	X	X	X	X	X	X	X	X	X	X	X
E18 プラスチック製品製造業(別掲を除く)	4,606	48	42	4,612	481	10.4			2,806	29	29	2,806	95	3.4			1,801	19	13	1,807	386	21.4			
E19 ゴム製品製造業	—	—	—	—	—	—	—	—	—	—	—	—	—	—	—	—	—	—	—	—	—	—	—	—	—
E21 窯業・土石製品製造業	X	X	X	X	X	X	X	X	X	X	X	X	X	X	X	X	X	X	X	X	X	X	X	X	X
E22 鉄鋼業	5,954	53	70	5,937	275	4.7			5,038	43	54	5,027	150	3.0			915	10	16	909	125	13.9			
E23 非鉄金属製造業	—	—	—	—	—	—	—	—	—	—	—	—	—	—	—	—	—	—	—	—	—	—	—	—	—
E24 金属製品製造業	22,025	176	142	22,059	1,704	7.7			15,112	91	113	15,090	427	2.8			6,913	85	29	6,969	1,277	18.5			
E25 はん用機械器具製造業	—	—	—	—	—	—	—	—	—	—	—	—	—	—	—	—	—	—	—	—	—	—	—	—	—
E26 生産用機械器具製造業	16,737	101	101	16,737	860	5.2			12,637	59	76	12,620	447	3.5			4,101	42	24	4,119	413	10.0			
E27 業務用機械器具製造業	—	—	—	—	—	—	—	—	—	—	—	—	—	—	—	—	—	—	—	—	—	—	—	—	—
E28 電子部品・デバイス・電子回路製造業	X	X	X	X	X	X	X	X	X	X	X	X	X	X	X	X	X	X	X	X	X	X	X	X	X
E29 電気機械器具製造業	X	X	X	X	X	X	X	X	X	X	X	X	X	X	X	X	X	X	X	X	X	X	X	X	X
E30 情報通信機械器具製造業	—	—	—	—	—	—	—	—	—	—	—	—	—	—	—	—	—	—	—	—	—	—	—	—	—
E31 輸送用機械器具製造業	8,659	40	58	8,641	229	2.6			6,732	31	41	6,722	87	1.3			1,927	8	17	1,918	142	7.5			
E32, 20 その他の製造業、なめし革・同製品・毛皮製造業	X	X	X	X	X	X	X	X	X	X	X	X	X	X	X	X	X	X	X	X	X	X	X	X	X
ES1 E 一括分 1	X	X	X	X	X	X	X	X	X	X	X	X	X	X	X	X	X	X	X	X	X	X	X	X	X
ES2 E 一括分 2	14,527	124	131	14,520	761	5.2			11,869	94	112	11,851	359	3.0			2,657	30	19	2,668	402	15.1			
I-1 卸売業	43,396	517	531	43,382	9,162	21.1			27,203	291	292	27,202	2,096	7.7			16,193	226	239	16,180	7,066	43.7			
I-2 小売業	104,912	1,889	2,140	104,661	70,958	67.8			38,628	855	926	38,557	18,377	47.7			66,284	1,034	1,214	66,104	52,581	79.5			
M75 宿泊業	11,967	167	203	11,931	5,604	47.0			5,052	71	92	5,031	1,734	34.5			6,914	96	111	6,899	3,870	56.1			
MS M 一括分	50,133	2,717	2,463	50,387	39,708	78.7			15,638	932	972	15,598	10,874	67.9			34,494	1,785	1,491	34,788	28,834	82.9			
P83 医療業	52,306	949	1,035	52,220	17,784	34.1			15,584	366	402	15,548	8,310	52.5			36,722	583	633	36,672	9,474	25.9			
PS P 一括分	81,186	1,240	1,291	81,135	27,560	34.0			21,235	307	333	21,209	4,183	19.8			59,950	933	958	59,925	23,377	39.0			
R91 職業紹介・労働者派遣業	X	X	X	X	X	X	X	X	X	X	X	X	X	X	X	X	X	X	X	X	X	X	X	X	X
R92 その他の事業サービス業	31,049	565	506	31,108	15,005	48.2			15,599	329	278	15,650	5,218	33.3			15,450	236	228	15,458	9,787	63.3			
RS R 一括分	15,425	237	214	15,448	1,744	11.3			11,212	155	145	11,222	606	5.4			4,213	83	69	4,227	1,138	26.8			

一事業所規模30人以上一

第32表 産業別及び男女別の1人平均月間給与額(令和7年平均)

(単位:円)

		計					男			女		
		現金給与総額	きまってる支給する額	所定内給与	超過労働給与	特別に支払われた給与	現金給与総額	きまってる支給する額	特別に支払われた給与	現金給与総額	きまってる支給する額	特別に支払われた給与
T L	調査産業計	336,774	274,392	253,759	20,633	62,382	406,106	326,017	80,089	254,528	213,151	41,377
C	鉱業、採石業、砂利採取業	X	X	X	X	X	X	X	X	X	X	X
D	建設業	499,853	370,670	333,603	37,067	129,183	525,006	388,988	136,018	354,528	264,836	89,692
E	製造業	380,886	299,707	272,175	27,532	81,179	435,879	338,680	97,199	272,723	223,053	49,670
F	電気・ガス・熱供給・水道業	X	X	X	X	X	X	X	X	X	X	X
G	情報通信業	402,948	311,929	285,016	26,913	91,019	421,699	325,294	96,405	330,959	260,618	70,341
H	運輸業、郵便業	350,597	298,442	259,408	39,034	52,155	378,286	320,979	57,307	230,557	200,737	29,820
I	卸売業、小売業	259,098	221,367	207,698	13,669	37,731	371,063	307,828	63,235	180,931	161,006	19,925
J	金融業、保険業	409,333	312,036	298,904	13,132	97,297	690,501	499,454	191,047	314,572	248,872	65,700
K	不動産業、物品賃貸業	323,405	260,132	245,103	15,029	63,273	390,275	304,953	85,322	249,942	210,892	39,050
L	学術研究、専門・技術サービス業	478,463	364,525	343,933	20,592	113,938	519,832	394,841	124,991	341,892	264,443	77,449
M	宿泊業、飲食サービス業	162,987	148,176	139,603	8,573	14,811	206,152	182,740	23,412	134,700	125,525	9,175
N	生活関連サービス業、娯楽業	198,433	176,572	167,649	8,923	21,861	260,290	226,820	33,470	166,837	150,905	15,932
O	教育、学習支援業	425,413	341,707	333,529	8,178	83,706	467,611	379,729	87,882	377,045	298,126	78,919
P	医療、福祉	325,369	273,830	259,209	14,621	51,539	351,389	302,082	49,307	312,477	259,832	52,645
Q	複合サービス事業	377,010	312,477	299,163	13,314	64,533	408,961	338,040	70,921	322,807	269,109	53,698
R	サービス業(他に分類されないもの)	182,385	166,920	155,833	11,087	15,465	224,195	203,424	20,771	143,934	133,348	10,586
E09, 10	食料品製造業、飲料・たばこ・飼料製造業	321,579	263,582	240,742	22,840	57,997	400,785	322,076	78,709	254,376	213,952	40,424
E11	繊維工業	X	X	X	X	X	X	X	X	X	X	X
E12	木材・木製品製造業(家具を除く)	X	X	X	X	X	X	X	X	X	X	X
E13	家具・装備品製造業	X	X	X	X	X	X	X	X	X	X	X
E14	パルプ・紙・紙加工品製造業	X	X	X	X	X	X	X	X	X	X	X
E15	印刷・関連業	310,764	278,241	248,452	29,789	32,523	345,911	309,400	36,511	246,548	221,313	25,235
E16, 17	化学工業、石油製品・石炭製品製造業	X	X	X	X	X	X	X	X	X	X	X
E18	プラスチック製品製造業(別掲を除く)	225,120	196,600	185,744	10,856	28,520	263,686	226,120	37,566	174,019	157,485	16,534
E19	ゴム製品製造業	—	—	—	—	—	—	—	—	—	—	—
E21	窯業・土石製品製造業	X	X	X	X	X	X	X	X	X	X	X
E22	鉄鋼製造業	412,976	336,770	299,507	37,263	76,206	430,481	352,124	78,357	310,206	246,628	63,578
E23	非鉄金属製造業	—	—	—	—	—	—	—	—	—	—	—
E24	金属製品製造業	341,904	271,219	257,979	13,240	70,685	378,670	297,961	80,709	254,274	207,481	46,793
E25	はん用機械器具製造業	—	—	—	—	—	—	—	—	—	—	—
E26	生産用機械器具製造業	434,676	335,429	296,751	38,678	99,247	465,496	359,132	106,364	346,724	267,787	78,937
E27	業務用機械器具製造業	—	—	—	—	—	—	—	—	—	—	—
E28	電子部品・デバイス・電子回路製造業	X	X	X	X	X	X	X	X	X	X	X
E29	電気機械器具製造業	X	X	X	X	X	X	X	X	X	X	X
E30	情報通信機械器具製造業	—	—	—	—	—	—	—	—	—	—	—
E31	輸送用機械器具製造業	390,468	301,592	280,617	20,975	88,876	428,825	327,686	101,139	261,495	213,854	47,641
E32, 20	その他の製造業、なめし革・同製品・毛皮製造業	X	X	X	X	X	X	X	X	X	X	X
ES1	E 一括分 1	X	X	X	X	X	X	X	X	X	X	X
ES2	E 一括分 2	428,406	326,994	295,296	31,698	101,412	455,438	346,404	109,034	319,722	248,954	70,768
I-1	卸売業	351,900	290,596	265,855	24,741	61,304	445,086	363,754	81,332	221,375	188,124	33,251
I-2	小売業	224,094	195,255	185,763	9,492	28,839	323,997	272,268	51,729	171,213	154,490	16,723
M75	宿泊業	229,731	198,649	184,125	14,524	31,082	283,467	239,857	43,610	182,627	162,526	20,101
MS	M 一括分	125,485	119,816	114,586	5,230	5,669	149,129	140,614	8,515	112,421	108,325	4,096
P83	医療業	366,782	312,582	291,152	21,430	54,200	369,772	327,937	41,835	365,097	303,929	61,168
PS	P 一括分	288,160	239,011	230,508	8,503	49,149	331,879	274,643	57,236	268,961	223,364	45,597
R91	職業紹介・労働者派遣業	X	X	X	X	X	X	X	X	X	X	X
R92	その他のサービス業	154,637	144,478	135,039	9,439	10,159	192,325	181,444	10,881	124,556	114,974	9,582
RS	R 一括分	322,295	267,591	248,078	19,513	54,704	347,488	288,667	58,821	262,176	217,297	44,879

第33表 産業別及び男女別の1人平均月間労働時間及び出勤日数
(令和7年平均)

実数表 令和7年平均 30人以上

一事業所規模30人以上一

(単位:日、時間)

		計				男				女			
		出勤日数	総労働時間	実所定内労働時間	所定外労働時間	出勤日数	総労働時間	実所定内労働時間	所定外労働時間	出勤日数	総労働時間	実所定内労働時間	所定外労働時間
T L	調査産業計	18.3	141.9	132.1	9.8	18.5	152.8	139.3	13.5	18.0	128.9	123.5	5.4
C	鉱業,採石業,砂利採取業	X	X	X	X	X	X	X	X	X	X	X	X
D	建設業	19.7	167.3	152.1	15.2	19.7	168.9	152.1	16.8	19.5	157.9	151.8	6.1
E	製造業	19.0	157.2	145.0	12.2	19.0	161.1	147.4	13.7	18.8	149.7	140.3	9.4
F	電気・ガス・熱供給・水道業	X	X	X	X	X	X	X	X	X	X	X	X
G	情報通信業	19.1	160.6	145.2	15.4	19.1	162.9	146.2	16.7	18.9	151.6	141.4	10.2
H	運輸業,郵便業	20.2	167.3	147.5	19.8	20.5	174.5	151.4	23.1	18.7	136.1	130.2	5.9
I	卸売業,小売業	18.8	130.8	124.3	6.5	19.3	152.4	140.4	12.0	18.4	115.7	113.0	2.7
J	金融業,保険業	18.1	132.5	125.1	7.4	18.9	151.7	140.4	11.3	17.9	126.0	120.0	6.0
K	不動産業,物品賃貸業	19.3	153.5	144.1	9.4	19.3	161.0	148.2	12.8	19.3	145.2	139.6	5.6
L	学術研究,専門・技術サービス業	18.9	158.2	143.5	14.7	19.0	162.8	145.9	16.9	18.4	142.7	135.5	7.2
M	宿泊業,飲食サービス業	16.8	110.2	103.2	7.0	17.2	122.8	113.1	9.7	16.6	101.9	96.7	5.2
N	生活関連サービス業,娯楽業	16.6	118.5	112.0	6.5	17.8	134.5	124.4	10.1	16.0	110.3	105.6	4.7
O	教育,学習支援業	17.8	140.5	127.4	13.1	18.4	148.1	132.1	16.0	17.1	131.8	122.0	9.8
P	医療,福祉	16.9	127.6	123.6	4.0	14.7	114.9	110.5	4.4	18.0	133.8	130.1	3.7
Q	複合サービス事業	19.7	156.2	149.9	6.3	19.8	158.6	151.2	7.4	19.6	151.9	147.6	4.3
R	サービス業(他に分類されないもの)	16.9	120.5	114.5	6.0	17.2	138.3	129.3	9.0	16.6	104.2	100.9	3.3
E09, 10	食料品製造業,飲料・たばこ・飼料製造業	19.1	154.6	142.4	12.2	19.4	160.5	147.8	12.7	18.8	149.7	137.9	11.8
E11	繊維工業	X	X	X	X	X	X	X	X	X	X	X	X
E12	木材・木製品製造業(家具を除く)	X	X	X	X	X	X	X	X	X	X	X	X
E13	家具・装備品製造業	X	X	X	X	X	X	X	X	X	X	X	X
E14	パルプ・紙・紙加工品製造業	X	X	X	X	X	X	X	X	X	X	X	X
E15	印刷・関連業	20.0	170.0	152.5	17.5	20.2	178.1	155.7	22.4	19.5	155.2	146.7	8.5
E16, 17	化学工業,石油製品・石炭製品製造業	X	X	X	X	X	X	X	X	X	X	X	X
E18	プラスチック製品製造業(別掲を除く)	19.6	151.2	144.8	6.4	19.9	162.1	154.0	8.1	19.2	136.8	132.6	4.2
E19	ゴム製品製造業	—	—	—	—	—	—	—	—	—	—	—	—
E21	窯業・土石製品製造業	X	X	X	X	X	X	X	X	X	X	X	X
E22	鉄鋼製造業	19.3	164.6	150.6	14.0	19.3	166.3	151.1	15.2	19.2	154.0	147.4	6.6
E23	非鉄金属製造業	—	—	—	—	—	—	—	—	—	—	—	—
E24	金属製品製造業	19.1	156.1	148.9	7.2	19.1	157.6	150.2	7.4	19.0	152.6	145.9	6.7
E25	はん用機械器具製造業	—	—	—	—	—	—	—	—	—	—	—	—
E26	生産用機械器具製造業	18.6	158.8	143.4	15.4	18.8	162.1	145.7	16.4	18.0	149.8	136.9	12.9
E27	業務用機械器具製造業	—	—	—	—	—	—	—	—	—	—	—	—
E28	電子部品・デバイス・電子回路製造業	X	X	X	X	X	X	X	X	X	X	X	X
E29	電気機械器具製造業	X	X	X	X	X	X	X	X	X	X	X	X
E30	情報通信機械器具製造業	—	—	—	—	—	—	—	—	—	—	—	—
E31	輸送用機械器具製造業	18.9	156.3	145.2	11.1	19.0	159.6	147.1	12.5	18.5	145.4	139.0	6.4
E32, 20	その他の製造業,なめし革・同製品・毛皮製造業	X	X	X	X	X	X	X	X	X	X	X	X
ES1	E 一括分 1	X	X	X	X	X	X	X	X	X	X	X	X
ES2	E 一括分 2	18.9	158.8	144.6	14.2	19.1	162.3	146.6	15.7	18.2	144.3	136.3	8.0
I-1	卸売業	19.6	150.8	141.6	9.2	20.2	166.2	153.2	13.0	18.8	129.1	125.3	3.8
I-2	小売業	18.4	123.3	117.7	5.6	18.7	143.6	132.3	11.3	18.3	112.5	110.0	2.5
M75	宿泊業	19.3	138.8	128.8	10.0	19.7	151.1	138.4	12.7	19.0	128.1	120.4	7.7
MS	M 一括	15.4	94.1	88.8	5.3	15.4	102.0	94.5	7.5	15.5	89.7	85.7	4.0
P83	医療業	15.0	113.1	108.5	4.6	10.6	83.1	78.2	4.9	17.5	130.0	125.6	4.4
PS	P 一括分	18.7	140.6	137.2	3.4	19.2	148.7	144.8	3.9	18.5	137.0	133.8	3.2
R91	職業紹介・労働者派遣業	X	X	X	X	X	X	X	X	X	X	X	X
R92	その他のサービス業	16.4	112.0	107.0	5.0	16.4	133.9	126.0	7.9	16.4	94.7	91.9	2.8
RS	R 一括分	20.1	152.1	143.2	8.9	20.3	158.5	148.5	10.0	19.4	136.7	130.5	6.2

実数表 令和7年平均 30人以上

第34表

産業別及び男女別の常用労働者数
パートタイム労働者・労働者比率(令和7年平均)

一事業所規模30人以上一

(単位:人、%)

	計							男							女									
	前調査期	増	加	減	少	本調査期	う	パートタイム	前調査期	増	加	減	少	本調査期	う	パートタイム	前調査期	増	加	減	少	本調査期	う	パートタイム
	間末常用	常	用	常	用	間末常用	パートタイム	労働者	間末常用	常	用	常	用	間末常用	パートタイム	労働者	間末常用	常	用	常	用	間末常用	パートタイム	労働者
	労働者数	労働者数	労働者数	労働者数	労働者数	労働者数	労働者数	比率	労働者数	労働者数	労働者数	労働者数	労働者数	労働者数	労働者数	比率	労働者数	労働者数	労働者数	労働者数	労働者数	労働者数	労働者数	労働者数
T L 調査産業計	464,096	7,319	7,316	464,099	117,857	25.4			251,828	3,740	3,755	251,813	36,545	14.5			212,268	3,578	3,562	212,284	81,312	38.3		
C 鉱業,採石業,砂利採取業	X	X	X	X	X	X	X	X	X	X	X	X	X	X	X	X	X	X	X	X	X	X	X	X
D 建設業	23,481	199	204	23,476	106	0.4			20,028	146	174	20,000	50	0.2			3,453	52	30	3,475	56	1.6		
E 製造業	125,520	1,091	1,169	125,442	8,598	6.9			83,224	637	711	83,150	2,613	3.1			42,296	454	458	42,292	5,985	14.1		
F 電気・ガス・熱供給・水道業	X	X	X	X	X	X	X	X	X	X	X	X	X	X	X	X	X	X	X	X	X	X	X	X
G 情報通信業	8,041	111	70	8,082	205	2.5			6,378	89	53	6,414	76	1.2			1,663	22	17	1,668	129	7.7		
H 運輸業,郵便業	31,445	328	362	31,411	5,442	17.3			25,552	269	298	25,523	3,061	12.0			5,893	59	64	5,888	2,381	40.4		
I 卸売業,小売業	61,304	959	919	61,344	35,084	57.2			25,218	467	480	25,205	6,546	26.0			36,086	492	439	36,139	28,538	79.0		
J 金融業,保険業	8,835	152	163	8,824	2,423	27.5			2,228	64	69	2,223	83	3.7			6,607	87	94	6,600	2,340	35.5		
K 不動産業,物品賃貸業	1,469	18	23	1,464	332	22.7			772	9	18	763	41	5.1			697	8	5	700	291	41.5		
L 学術研究,専門・技術サービス業	6,991	77	79	6,989	550	7.9			5,368	59	66	5,361	297	5.5			1,623	18	13	1,628	253	15.6		
M 宿泊業,飲食サービス業	16,846	482	474	16,854	10,624	63.0			6,656	222	191	6,687	3,358	50.2			10,190	260	283	10,167	7,266	71.4		
N 生活関連サービス業,娯楽業	10,470	303	321	10,452	5,526	52.9			3,543	95	108	3,530	1,178	33.3			6,927	208	213	6,922	4,348	62.8		
O 教育,学習支援業	30,341	734	548	30,527	6,220	20.3			16,188	465	333	16,320	3,153	19.2			14,153	270	215	14,208	3,067	21.6		
P 医療,福祉	86,348	1,285	1,396	86,237	25,601	29.7			28,624	497	569	28,552	10,043	34.9			57,723	788	828	57,683	15,558	27.0		
Q 複合サービス事業	4,371	87	64	4,394	254	5.8			2,750	58	43	2,765	159	5.7			1,622	29	21	1,630	95	5.8		
R サービス業(他に分類されないもの)	43,436	1,433	1,462	43,407	16,639	38.3			20,791	616	594	20,813	5,773	27.7			22,645	817	868	22,594	10,866	48.1		
E09, 10 食料品製造業,飲料・たばこ・飼料製造業	27,686	361	376	27,671	3,617	13.1			12,711	152	164	12,699	855	6.7			14,975	209	211	14,973	2,762	18.5		
E11 繊維工業	X	X	X	X	X	X	X	X	X	X	X	X	X	X	X	X	X	X	X	X	X	X	X	X
E12 木材・木製品製造業(家具を除く)	X	X	X	X	X	X	X	X	X	X	X	X	X	X	X	X	X	X	X	X	X	X	X	X
E13 家具・装備品製造業	X	X	X	X	X	X	X	X	X	X	X	X	X	X	X	X	X	X	X	X	X	X	X	X
E14 パルプ・紙・紙加工品製造業	X	X	X	X	X	X	X	X	X	X	X	X	X	X	X	X	X	X	X	X	X	X	X	X
E15 印刷・同関連業	3,074	25	23	3,076	460	14.9			1,989	12	15	1,986	110	5.5			1,085	13	8	1,090	350	32.1		
E16, 17 化学工業,石油製品・石炭製品製造業	X	X	X	X	X	X	X	X	X	X	X	X	X	X	X	X	X	X	X	X	X	X	X	X
E18 プラスチック製品製造業(別掲を除く)	2,854	29	30	2,853	431	15.1			1,629	17	22	1,624	59	3.6			1,225	12	8	1,229	372	30.2		
E19 ゴム製品製造業	-	-	-	-	-	-	-	-	-	-	-	-	-	-	-	-	-	-	-	-	-	-	-	-
E21 窯業・土石製品製造業	X	X	X	X	X	X	X	X	X	X	X	X	X	X	X	X	X	X	X	X	X	X	X	X
E22 鉄鋼業	4,612	47	57	4,602	205	4.5			3,939	38	41	3,936	129	3.3			674	10	16	668	76	11.5		
E23 非鉄金属製造業	-	-	-	-	-	-	-	-	-	-	-	-	-	-	-	-	-	-	-	-	-	-	-	-
E24 金属製品製造業	12,774	79	96	12,757	690	5.4			9,003	57	78	8,982	327	3.6			3,771	22	18	3,775	363	9.6		
E25 はん用機械器具製造業	-	-	-	-	-	-	-	-	-	-	-	-	-	-	-	-	-	-	-	-	-	-	-	-
E26 生産用機械器具製造業	11,678	80	66	11,692	640	5.5			8,655	47	51	8,651	307	3.5			3,023	33	15	3,041	333	10.9		
E27 業務用機械器具製造業	-	-	-	-	-	-	-	-	-	-	-	-	-	-	-	-	-	-	-	-	-	-	-	-
E28 電子部品・デバイス・電子回路製造業	X	X	X	X	X	X	X	X	X	X	X	X	X	X	X	X	X	X	X	X	X	X	X	X
E29 電気機械器具製造業	X	X	X	X	X	X	X	X	X	X	X	X	X	X	X	X	X	X	X	X	X	X	X	X
E30 情報通信機械器具製造業	-	-	-	-	-	-	-	-	-	-	-	-	-	-	-	-	-	-	-	-	-	-	-	-
E31 輸送用機械器具製造業	7,525	32	41	7,516	220	3.0			5,796	26	25	5,797	83	1.4			1,729	6	16	1,719	137	8.2		
E32, 20 その他の製造業,なめし革・同製品・毛皮製造業	X	X	X	X	X	X	X	X	X	X	X	X	X	X	X	X	X	X	X	X	X	X	X	X
ES1 E 一括分 1	X	X	X	X	X	X	X	X	X	X	X	X	X	X	X	X	X	X	X	X	X	X	X	X
ES2 E 一括分 2	11,890	95	96	11,889	568	4.8			9,523	75	79	9,519	297	3.1			2,367	20	17	2,370	271	11.5		
I-1 卸売業	16,771	196	147	16,820	3,848	22.9			9,782	112	78	9,816	391	4.0			6,989	84	69	7,004	3,457	49.3		
I-2 小売業	44,532	764	773	44,523	31,236	70.2			15,435	355	402	15,388	6,155	40.0			29,097	408	370	29,135	25,081	86.1		
M75 宿泊業	6,071	101	120	6,052	1,996	33.0			2,837	46	58	2,825	577	20.4			3,234	54	62	3,226	1,419	44.0		
MS M 一括分	10,774	381	354	10,801	8,628	80.0			3,818	175	133	3,860	2,781	72.2			6,956	206	221	6,941	5,847	84.3		
P83 医療業	40,862	745	792	40,815	13,851	34.0			14,730	366	388	14,708	7,876	52.6			26,132	379	403	26,108	5,975	23.0		
PS P 一括分	45,485	540	605	45,420	11,750	25.9			13,894	132	180	13,846	2,167	15.7			31,591	409	424	31,576	9,583	30.3		
R91 職業紹介・労働者派遣業	X	X	X	X	X	X	X	X	X	X	X	X	X	X	X	X	X	X	X	X	X	X	X	X
R92 その他の事業サービス	25,338	421	375	25,384	13,963	55.0			11,238	208	169	11,277	4,646	41.2			14,100	213	206	14,107	9,317	66.0		
RS R 一括分	4,812	24	29	4,807	1,032	21.5			3,391	19	22	3,388	552	16.3			1,421	5	7	1,419	480	33.8		

第35表

産業別及就業形態別月間給与額、労働時間
及び労働者数(令和7年平均)

一事業所規模5人以上一

(単位:円、日、時間、人)

就業形態	産 業	現金給与		きまって支		うち所定		うち超過		特別に支払		総 実		所 定 内		所 定 外		出勤日数		本調査期間	
		総 額	対前 年比	給する給与	対前 年比	内 給 与	対前 年比	労働給与	対前 年比	われた給与	対前 年比	労働時間	対前 年比	労働時間	対前 年比	労働時間	対前 年比		対前 年差	末労働者数	対前 年比
一 般 労働者	調査産業計	391,750	1.2	315,827	1.4	293,399	1.6	22,428	-0.7	75,923	0.2	161.2	-1.5	149.9	-1.5	11.3	-1.1	19.6	-0.3	564,513	-2.9
	製造業	384,159	5.9	304,058	4.6	278,004	4.0	26,054	10.2	80,101	10.7	160.2	-1.6	148.3	-1.9	11.9	2.8	19.1	-0.3	147,762	-2.3
	卸売業,小売業	380,318	2.6	309,206	3.8	291,589	3.9	17,617	3.1	71,112	-1.5	164.5	-1.2	154.3	-1.6	10.2	6.1	20.0	-0.4	67,923	-13.1
	医療,福祉	380,004	-1.8	313,531	-0.6	295,247	0.3	18,284	-13.0	66,473	-8.7	155.1	-1.5	149.4	-1.4	5.7	-3.9	19.6	-0.5	88,009	-8.1
パートタイム 労働者	調査産業計	112,995	2.4	107,000	2.8	104,860	3.4	2,140	-17.9	5,995	-5.0	82.1	-5.3	80.5	-5.3	1.6	-6.8	14.7	-0.9	246,902	4.4
	製造業	141,059	10.8	131,279	8.9	127,857	8.7	3,422	14.5	9,780	49.1	106.4	-0.1	103.9	-0.1	2.5	0.4	17.3	0.1	12,505	-34.9
	卸売業,小売業	122,236	12.3	116,335	12.1	114,410	12.0	1,925	25.3	5,901	13.8	93.5	4.0	92.0	3.5	1.5	30.7	16.9	0.1	80,119	10.9
	医療,福祉	137,229	-6.3	125,488	-4.2	123,924	-3.7	1,564	-33.4	11,741	-22.5	74.6	-21.0	73.8	-20.7	0.8	-41.1	13.0	-3.4	45,344	20.2

第36表

産業別及就業形態別月間給与額、労働時間
及び労働者数(令和7年平均)

一事業所規模30人以上一

(単位:円、日、時間、人)

就業形態	産 業	現金給与		きまって支		うち所定		うち超過		特別に支払		総 実		所 定 内		所 定 外		出勤日数		本調査期間	
		総 額	対前 年比	給する給与	対前 年比	内 給 与	対前 年比	労働給与	対前 年比	われた給与	対前 年比	労働時間	対前 年比	労働時間	対前 年比	労働時間	対前 年比		対前 年差	末労働者数	対前 年比
一 般 労働者	調査産業計	409,404	1.7	327,833	1.7	301,123	1.8	26,710	1.1	81,571	1.2	161.0	-0.8	148.5	-1.0	12.5	1.7	19.4	-0.2	346,242	0.0
	製造業	398,538	6.4	312,005	5.3	282,764	4.3	29,241	15.6	86,533	10.2	160.8	-0.6	147.9	-1.5	12.9	10.5	19.1	-0.2	116,844	-0.4
	卸売業,小売業	419,334	5.6	341,764	9.3	313,073	8.1	28,691	23.4	77,570	-7.6	167.1	1.2	153.7	-0.3	13.4	23.0	19.8	0.0	26,260	-0.7
	医療,福祉	404,901	-4.2	334,947	-2.5	314,838	-1.3	20,109	-18.6	69,954	-11.5	154.4	-1.5	149.1	-1.2	5.3	-11.6	19.4	-0.4	60,636	-7.0
パートタイム 労働者	調査産業計	123,143	-0.3	117,204	0.9	114,446	1.5	2,758	-20.3	5,939	-16.7	85.2	-10.7	83.6	-10.4	1.6	-25.4	15.0	-1.5	117,857	-1.7
	製造業	140,640	2.3	132,330	2.3	128,060	2.4	4,270	-2.9	8,310	3.3	107.4	-4.2	104.5	-3.9	2.9	-12.4	17.5	-0.2	8,598	-24.1
	卸売業,小売業	139,115	9.3	131,215	9.1	128,795	8.8	2,420	34.8	7,900	14.5	103.6	0.4	102.2	0.3	1.4	4.3	18.0	0.1	35,084	-1.0
	医療,福祉	136,517	-12.7	128,704	-8.9	127,113	-8.1	1,591	-46.3	7,813	-48.2	63.9	-34.7	63.2	-34.6	0.7	-45.9	11.1	-5.6	25,601	18.9

表1 新潟県と全国の賃金・労働時間・常用労働者数の比較（年平均）

－調査産業計－

（指数：令和2年平均=100）

		事業所規模5人以上						事業所規模30人以上							
		新潟県			全国			新潟県			全国				
		実数	指数	対前年比	実数	指数	対前年比	実数	指数	対前年比	実数	指数	対前年比		
現金給与総額	平成30年	円		%	円		%	円		%	円		%		
	令和元年	292,669	102.3	0.3	323,547	101.6	1.4	316,810	102.5	-1.5	372,162	101.9	1.2		
	2	275,943	96.5	-5.6	322,552	101.2	-0.4	301,896	97.8	-4.6	371,408	101.7	-0.2		
	3	285,794	100.0	3.6	318,405	100.0	-1.2	308,964	100.0	2.3	365,100	100.0	-1.7		
	4	289,503	101.3	1.3	319,461	100.3	0.3	313,046	101.4	1.4	368,493	100.9	1.0		
	5	285,123	99.7	-1.6	325,817	102.3	2.0	310,403	100.4	-1.0	379,732	104.0	3.1		
	6	293,185	102.5	2.8	329,778	103.5	1.2	324,295	104.9	4.5	386,985	105.9	1.8		
	7	307,179	107.5	3.8	347,994	109.2	2.8	331,000	107.2	1.7	397,789	108.9	3.3		
		306,957	107.4	-0.1	355,941	111.7	2.3	336,774	109.0	1.7	408,035	111.7	2.6		
きまって支給する	平成30年	円		%	円		%	円		%	円		%		
	令和元年	242,140	100.7	-0.8	264,570	100.9	0.9	260,120	101.5	-1.8	295,944	101.0	0.7		
	2	232,186	96.6	-4.1	264,180	100.7	-0.2	250,656	97.8	-3.7	296,064	101.0	0.1		
	3	240,395	100.0	3.5	262,325	100.0	-0.7	256,321	100.0	2.3	293,056	100.0	-1.1		
	4	241,501	100.5	0.5	263,739	100.5	0.5	256,531	100.1	0.1	296,652	101.2	1.2		
	5	239,291	99.5	-1.0	267,461	101.9	1.4	256,491	100.1	0.0	303,496	103.6	2.4		
	6	245,053	101.9	2.4	270,229	103.0	1.1	266,490	104.0	3.9	308,437	105.3	1.6		
	7	251,496	104.6	1.7	281,959	107.5	2.0	269,297	105.1	0.8	315,351	107.6	2.6		
		252,305	105.0	0.4	287,427	109.6	2.0	274,392	107.0	1.8	322,301	110.0	2.2		
実質賃金指数	平成30年	-	102.6	-0.8	-	102.1	0.2	-	102.8	-2.6	-	102.4	0.0		
	令和元年	-	96.3	-6.0	-	101.2	-1.0	-	97.6	-5.1	-	101.7	-0.8		
	2	-	100.0	3.7	-	100.0	-1.2	-	100.0	2.3	-	100.0	-1.7		
	3	-	101.8	1.8	-	100.6	0.6	-	101.9	1.9	-	101.2	1.2		
	4	-	97.1	-4.6	-	99.6	-1.0	-	97.8	-4.0	-	101.3	0.1		
	5	-	96.5	-0.6	-	97.1	-2.5	-	98.8	1.0	-	99.3	-2.0		
	6	-	98.2	0.6	-	99.3	-0.3	-	97.9	-1.3	-	99.0	0.1		
	7	-	94.5	-3.8	-	98.0	-1.3	-	96.0	-1.9	-	98.0	-1.0		
総実労働時間	平成30年	時間		%	時間		%	時間		%	時間		%		
	令和元年	147.4	103.6	-2.5	142.2	105.2	-0.8	150.4	103.5	-2.4	147.4	105.0	-0.7		
	2	(年間 1,769)	141.6	99.5	-3.9	(年間 1,706)	139.1	102.9	-2.2	(年間 1,805)	143.6	98.9	-4.5		
	3	(年間 1,699)	142.3	100.0	0.5	(年間 1,669)	135.1	100.0	-2.8	(年間 1,723)	145.2	100.0	1.2		
	4	(年間 1,708)	141.8	99.7	-0.4	(年間 1,621)	136.1	100.7	0.6	(年間 1,742)	146.0	100.5	0.5		
	5	(年間 1,702)	140.0	98.4	-1.3	(年間 1,633)	136.1	100.8	0.1	(年間 1,752)	145.0	99.7	-0.8		
	6	(年間 1,680)	141.2	99.3	0.9	(年間 1,633)	136.3	100.9	0.1	(年間 1,740)	145.8	100.4	0.7		
	7	(年間 1,694)	141.4	99.3	-0.7	(年間 1,636)	136.9	101.4	-1.0	(年間 1,750)	145.1	99.9	-0.9		
		(年間 1,697)	137.1	96.3	-3.0	(年間 1,643)	135.1	100.0	-1.4	(年間 1,741)	141.9	97.6	-2.3		
		(年間 1,645)			(年間 1,621)				(年間 1,703)				(年間 1,693)		
所定内労働時間	平成30年	時間		%	時間		%	時間		%	時間		%		
	令和元年	137.4	102.9	-2.3	131.4	104.4	-0.8	139.1	103.0	-1.9	134.9	104.1	-0.6		
	2	131.7	98.7	-4.1	128.5	102.0	-2.2	132.3	98.0	-4.9	132.0	101.9	-2.1		
	3	133.5	100.0	1.3	125.9	100.0	-2.0	135.0	100.0	2.0	129.6	100.0	-1.7		
	4	132.9	99.6	-0.4	126.4	100.4	0.4	135.7	100.5	0.5	130.8	100.9	0.8		
	5	131.1	98.2	-1.4	126.0	100.1	-0.3	134.9	99.9	-0.6	131.0	101.1	0.2		
	6	132.5	99.3	1.1	126.3	100.3	0.2	136.1	100.8	0.9	131.7	101.6	0.5		
	7	132.8	99.4	-0.6	126.9	100.8	-0.9	135.4	100.3	-0.9	131.1	101.2	-0.6		
		128.8	96.5	-2.9	125.3	99.5	-1.3	132.1	97.8	-2.5	129.6	100.0	-1.2		
所定外労働時間	平成30年	時間		%	時間		%	時間		%	時間		%		
	令和元年	10.0	113.7	-5.5	10.8	117.5	-1.5	11.3	110.2	-8.0	12.5	116.2	-1.1		
	2	9.9	112.5	-1.0	10.6	115.1	-1.9	11.3	109.9	-0.3	12.4	115.1	-1.0		
	3	8.8	100.0	-11.1	9.2	100.0	-13.2	10.2	100.0	-9.1	10.8	100.0	-13.1		
	4	8.9	100.4	0.4	9.7	105.2	5.1	10.3	100.3	0.4	11.6	107.4	7.4		
	5	8.9	101.0	0.6	10.1	110.0	4.6	10.1	98.0	-2.3	12.2	113.0	5.2		
	6	8.7	99.3	-1.7	10.0	109.0	-0.9	9.7	94.3	-3.8	12.1	111.6	-1.2		
	7	8.6	97.4	-2.4	10.0	109.3	-2.7	9.7	94.6	-0.1	11.7	108.4	-2.6		
		8.3	94.6	-2.9	9.8	106.6	-2.5	9.8	95.0	0.4	11.5	106.5	-1.8		
常用労働者数	平成30年	人		%	千人		%	人		%	千人		%		
	令和元年	801,071	98.1	0.2	49,813	98.6	0.2	438,601	96.9	-0.1	29,163	97.0	1.1		
	2	821,473	100.4	2.4	50,784	99.8	1.2	443,077	98.7	1.9	29,510	98.9	2.0		
	3	820,170	100.0	-0.4	51,299	100.0	0.2	445,389	100.0	1.3	29,613	100.0	1.1		
	4	808,994	98.5	-1.5	51,893	100.5	0.5	441,581	99.8	-0.2	29,547	100.3	0.3		
	5	825,025	99.2	0.7	51,342	101.3	0.8	448,520	100.2	0.4	29,317	99.7	-0.6		
	6	829,218	99.7	0.4	52,282	103.1	1.9	452,396	101.1	0.9	29,547	100.4	0.8		
	7	817,586	99.4	-0.3	50,814	104.3	1.2	466,361	99.9	-1.2	31,027	101.6	1.2		
		811,415	98.6	-0.8	51,566	105.9	1.5	464,099	99.4	-0.5	31,317	102.5	0.9		

注1 令和4年1月分から、指数は、令和2年平均を100とする令和2年基準としています。

2 令和6年1月分から母集団労働者数の更新作業（ベンチマーク更新）を行いました。ベンチマーク更新に伴い、常用雇用指数（平成28年6月分から令和5年12月分までの指数、平成28年平均から令和5年平均までの指数）及び増減率（平成28年6月分から令和4年5月分までの前年同月比、平成28年平均から令和4年平均までの前年比）を改訂しています。

また、令和6年4月分より、基準年（令和2年）の常用雇用指数が100となるように、過去に遡って改訂しています。令和6年1月分から令和6年3月分までの前年同月比についても、改訂後の指数で再計算しています。

3 ()は年間総実労働時間数。

4 「きまって支給する給与」は、労働協約、就業規則等によりあらかじめ定められた支給条件、算出方法によって支給される給与のことで、超過勤務手当等を含みません。

5 「実質賃金指数」は、「現金給与総額」についてのものです。

表2 建設業及び製造業の所定外労働時間と常用労働者数

－建設業－

		事業所規模5人以上						事業所規模30人以上					
		新潟県			全国			新潟県			全国		
		実	数	対前年比	実	数	対前年比	実	数	対前年比	実	数	対前年比
		時間	指数	%	時間	指数	%	時間	指数	%	時間	指数	%
所定外労働時間	平成30年	13.0	105.5	-5.1	14.2	105.6	-1.5	12.9	68.4	31.4	19.2	99.4	1.3
	令和元年	13.3	107.5	1.9	14.8	109.8	3.9	19.5	103.8	51.7	20.8	107.6	8.2
	2	12.4	100.0	-7.0	13.5	100.0	-8.8	18.9	100.0	-3.6	19.3	100.0	-7.0
	3	11.1	89.6	-10.4	13.8	102.4	2.4	14.6	76.9	-23.2	19.7	102.1	2.1
	4	8.6	69.4	-22.5	13.8	102.4	0.0	9.9	52.3	-32.0	18.7	97.1	-4.9
	5	11.9	96.2	38.6	13.7	101.2	-1.2	12.5	66.4	27.0	17.8	92.4	-4.8
	6	11.2	90.7	-5.8	12.7	94.0	-7.4	13.7	72.7	10.8	16.2	84.0	-8.1
7	11.4	91.7	1.1	12.8	94.9	1.0	15.2	80.5	10.7	16.2	83.9	-0.1	
常用労働者数	平成30年	65,323	104.9	0.6	2,675	99.3	-0.6	23,481	113.5	4.9	976	96.4	-0.7
	令和元年	65,809	106.7	1.7	2,749	100.1	0.8	22,191	112.0	-1.3	1,007	98.6	2.3
	2	61,183	100.0	-6.2	2,801	100.0	-0.1	18,979	100.0	-10.7	1,029	100.0	1.4
	3	59,915	98.6	-1.4	2,856	100.3	0.3	18,501	100.7	0.7	1,042	100.5	0.5
	4	60,504	98.6	0.0	2,734	102.2	1.9	18,488	100.4	-0.3	1,042	101.8	1.3
	5	61,127	99.6	1.0	2,770	103.6	1.3	19,068	103.6	3.1	1,036	101.3	-0.6
	6	62,595	97.8	-1.8	2,521	103.9	0.3	23,593	102.5	-1.1	980	99.7	-1.6
7	62,299	97.3	-0.5	2,586	106.6	2.6	23,476	102.0	-0.5	1,000	101.8	2.1	

－製造業－

		事業所規模5人以上						事業所規模30人以上					
		新潟県			全国			新潟県			全国		
		実	数	対前年比	実	数	対前年比	実	数	対前年比	実	数	対前年比
		時間	指数	%	時間	指数	%	時間	指数	%	時間	指数	%
所定外労働時間	平成30年	13.4	137.5	-6.1	16.4	137.7	1.5	14.9	131.7	-7.2	18.0	134.7	0.6
	令和元年	11.6	119.3	-13.3	15.1	126.0	-8.5	13.1	115.6	-12.1	16.7	124.7	-7.4
	2	9.7	100.0	-16.2	11.9	100.0	-20.7	11.3	100.0	-13.6	13.4	100.0	-19.8
	3	11.4	117.4	17.4	13.6	114.0	14.1	12.9	114.0	14.0	15.3	114.7	14.7
	4	11.9	122.3	4.2	14.4	121.1	6.2	12.5	109.8	-3.7	16.0	119.6	4.3
	5	11.0	113.7	-7.0	13.6	114.4	-5.5	12.0	105.0	-4.4	15.2	113.3	-5.3
	6	10.6	109.2	-3.2	13.2	111.3	-3.6	11.0	96.2	-8.1	14.6	109.1	-3.5
7	11.2	115.6	5.9	13.4	112.5	1.1	12.2	107.3	11.5	14.8	110.8	1.6	
常用労働者数	平成30年	170,873	101.1	2.2	8,001	99.1	0.3	126,286	101.0	0.5	6,047	98.1	0.6
	令和元年	169,860	100.6	-0.5	8,082	100.0	0.9	125,423	100.6	-0.4	6,095	99.5	1.4
	2	168,525	100.0	-0.6	8,096	100.0	0.0	124,114	100.0	-0.6	6,090	100.0	0.5
	3	165,116	98.1	-1.9	8,010	98.9	-1.1	122,367	98.9	-1.1	5,995	98.9	-1.1
	4	167,953	99.0	0.9	7,695	98.0	-0.9	124,971	100.7	1.8	5,779	97.5	-1.4
	5	171,259	100.9	1.9	7,713	98.2	0.2	126,775	102.1	1.4	5,787	97.7	0.2
	6	170,466	99.6	-1.3	7,666	98.1	-0.1	128,685	101.7	-0.4	5,966	97.8	0.1
7	160,267	93.7	-5.9	7,671	98.2	0.1	125,442	99.0	-2.7	5,968	97.8	0.0	

◇ 毎月勤労統計調査地方調査の説明 ◇

1 調査の目的

この調査は、統計法に基づく基幹統計であって、雇用、給与及び労働時間について、新潟県における毎月の変動を明らかにすることを目的としています。

2 調査の対象

本調査は、日本標準産業分類（平成 25 年 10 月改定）に基づく 16 大産業〔鉱業、採石業、砂利採取業、建設業、製造業、電気・ガス・熱供給・水道業、情報通信業、運輸業、郵便業、卸売業、小売業、金融業、保険業、不動産業、物品賃貸業、学術研究、専門・技術サービス業、宿泊業、飲食サービス業、生活関連サービス業、娯楽業（その他の生活関連サービス業のうち家事サービス業を除く）、教育、学習支援業、医療、福祉、複合サービス事業、サービス業（他に分類されないもの）（外国公務を除く）〕に属し、常用労働者 5 人以上の事業所を対象としています。

調査対象事業所は、次の抽出方法により厚生労働大臣が指定する新潟県内の約 890 事業所について調査を行っています。

- ・ 30 人以上事業所 … 「事業所母集団データベース」を用いた層化無作為抽出
- ・ 5～29 人事業所 … 「経済センサス」の調査区を用いた層化無作為二段抽出

3 用語の定義

(1) 現金給与額

賃金、給与、手当、賞与その他の名称の如何を問わず、労働の対償として使用者が労働者に通貨で支払うもので、所得税、社会保険料、組合費、購買代金等を差し引く前の金額のことで、退職を事由に労働者に支払われる退職金は、含みません。

- ◎ 「現金給与総額」とは、「きまって支給する給与」と「特別に支払われた給与」の合計額です。
- ◎ 「きまって支給する給与」とは、労働協約、団体協約あるいは事業所の給与規則等によってあらかじめ定められている支給条件、算定方法によって支給される給与のことであり、「所定外給与」を含みます。
- ◎ 「所定内給与」とは、「きまって支給する給与」のうち「所定外給与」以外のものです。
- ◎ 「所定外給与」（超過労働給与）とは、所定の労働時間を超える労働に対して支給される給与や、休日労働、深夜労働に対して支給される給与のことであり、時間外手当、早朝出勤手当、休日出勤手当、深夜手当等です。
- ◎ 「特別に支払われた給与」とは、労働協約、就業規則等によらず、一時的又は突発的事由に基づき労働者に支払われた給与又は労働協約、就業規則等によりあらかじめ支給条件、算定方法が定められている給与で以下に該当するものです。
 - ① 夏冬の賞与、期末手当等の一時金
 - ② 支給事由の発生が不定期なもの
 - ③ 3 か月を超える期間で算定される手当等（6 か月分支払われる通勤手当等）
 - ④ いわゆるベースアップの差額追給分

(2) 実労働時間数

調査期間中に労働者が実際に労働した時間数のことです。休憩時間は、給与支給の有無にかかわらず除かれますが、鉱業の坑内夫の休憩時間や、運輸関係の手待時間は含めます。本来の職務外として行われる宿日直の時間は含みません。

- ◎ 「総実労働時間数」とは、「所定内労働時間数」と「所定外労働時間数」の合計です。

◎「**所定内労働時間数**」とは、事業所の就業規則等で定められた正規の始業時刻と終業時刻の間の実労働時間数のことです。

◎「**所定外労働時間数**」とは、早出、残業、臨時の呼出、休日出勤等の実労働時間数のことです。

(3) 出勤日数

調査期間中に業務のために実際に出勤した日数のことです。有給であっても事業所に出勤しない日は出勤日にはなりません。午前0時から翌日午前0時までの間に1時間でも就業すれば1出勤日となります。

(4) 常用労働者

事業所に使用され給与を支払われる労働者（船員法の船員を除く）のうち、次のいずれかに該当する者のことです。

① 期間を定めずに雇われている者

② 1か月以上の期間を定めて雇われている者

なお、重役、理事などの役員でも、部長、工場長などのように、常時勤務して、一般の労働者と同じ給与規則で毎月給与が支払われている者及び事業主の家族でも、常時その事業所に勤務し、他の労働者と同じ給与規則で毎月給与が支払われている者は、常用労働者に含めます。

◎「**一般労働者**」とは、「常用労働者」のうち「パートタイム労働者」以外の者のことです。

◎「**パートタイム労働者**」とは、「常用労働者」のうち、次のいずれかに該当する者のことです。

① 1日の所定労働時間が一般の労働者より短い者

② 1日の所定労働時間が一般の労働者と同じで1週の所定労働日数が一般の労働者より短い者

◎「**パートタイム労働者比率**」とは、調査期間末のパートタイム労働者数を全労働者数（本月末労働者数）で除した百分比をいい、次の算式によって作成しています。

パートタイム労働者比率＝本月末のパートタイム労働者数÷本月末の全労働者数×100

(5) 労働異動率

事業所における雇用の流動状況を示す指標です。

◎「**入（離）職率**」とは、月間の増加労働者数又は減少労働者数を月初の労働者数（前月末労働者数）で除した百分比をいい、次の算式によって作成しています。

入（離）職率＝月間の増加（減少）労働者数÷前月末労働者数×100

なお、この入（離）職率は事業所間の流動状況を示すものであり、単に新規の入（離）職者のみならず、同一企業内の転勤者が含まれています。

4 調査結果の算定

この調査結果の数値は、調査事業所からの報告を基にして新潟県の規模5人以上の全ての事業所に対応するよう復元して算定したものです。

毎月勤労統計調査は、こんな調査です。

- 「毎月勤労統計調査（通称“毎勤(まいきん)”）」は、賃金、労働時間及び雇用について、その月々の動向を明らかにすることを目的とした統計です。全国調査は全国の動向を、地方調査は県の動向を明らかにするもので、この種の統計として唯一のもので。
- この調査は大正12年に始まりました。昭和22年に統計法が施行され、国が行う重要な統計調査として国勢調査などと共に「指定統計(平成21年4月1日の全部改正により「基幹統計」に制度変更)」とされました。



◇ お知らせ ◇

○ 母集団労働者数の更新(ベンチマーク更新)について

令和6年1月分公表時に、労働者数推計を当時利用できる最新のデータ(令和3年経済センサス活動調査)に基づき更新(ベンチマーク更新)しました。ベンチマーク更新に伴い常用雇用指数及びその前年同月比等は、過去に遡って改訂しています。

また、令和6年4月分より、基準年(令和2年)の常用雇用指数が100となるように、過去に遡って改訂しています。令和6年1月分から令和6年3月分までの前年同月比についても、改訂後の指数で再計算しています。

○ 賃金、労働時間及びパートタイム労働者比率の令和6年前年同月比等について

賃金、労働時間及びパートタイム労働者比率の令和6年の前年同月比等については、令和5年にベンチマーク更新を実施した参考値を作成し、この参考値と令和6年の値を比較することによりベンチマーク更新の影響を取り除いて算出しているため、指数から算出した場合と一致しません。

○ 30人以上事業所の部分入替え方式の導入について

調査事業所のうち30人以上の抽出方法は、従来の2～3年に一度行う総入替え方式から、毎年1月分調査時に行う部分入替え方式に平成30年から変更しました。

○ 共通事業所による前年同月比の参考提供について

平成30年の部分入替え方式の導入に伴い、常に一部の調査対象事業所が前年も調査対象となっていることを利用し、「前年同月分」及び「当月分」ともに集計対象となった調査対象事業所(共通事業所)に限定した集計を行い、前年同月比を算出し、参考指標として提供します。

○ 公表産業について

「調査産業計」は、事業所数が僅少となったため掲載していない産業(鉱業、採石業、砂利採取業、電気・ガス・熱供給・水道業)も含まれます。



NIIGATA
PREFECTURE

新潟県総務部統計課

令和8年2月発行

〒950-8570 新潟市中央区新光町4-1(生活統計班勤労統計担当) / TEL025(280)5119 / FAX025(281)3806

毎月の公表結果は県ホームページ内の「にいがた県統計ボックス」でご覧いただけます。
(<https://www.pref.niigata.lg.jp/site/tokei/>)