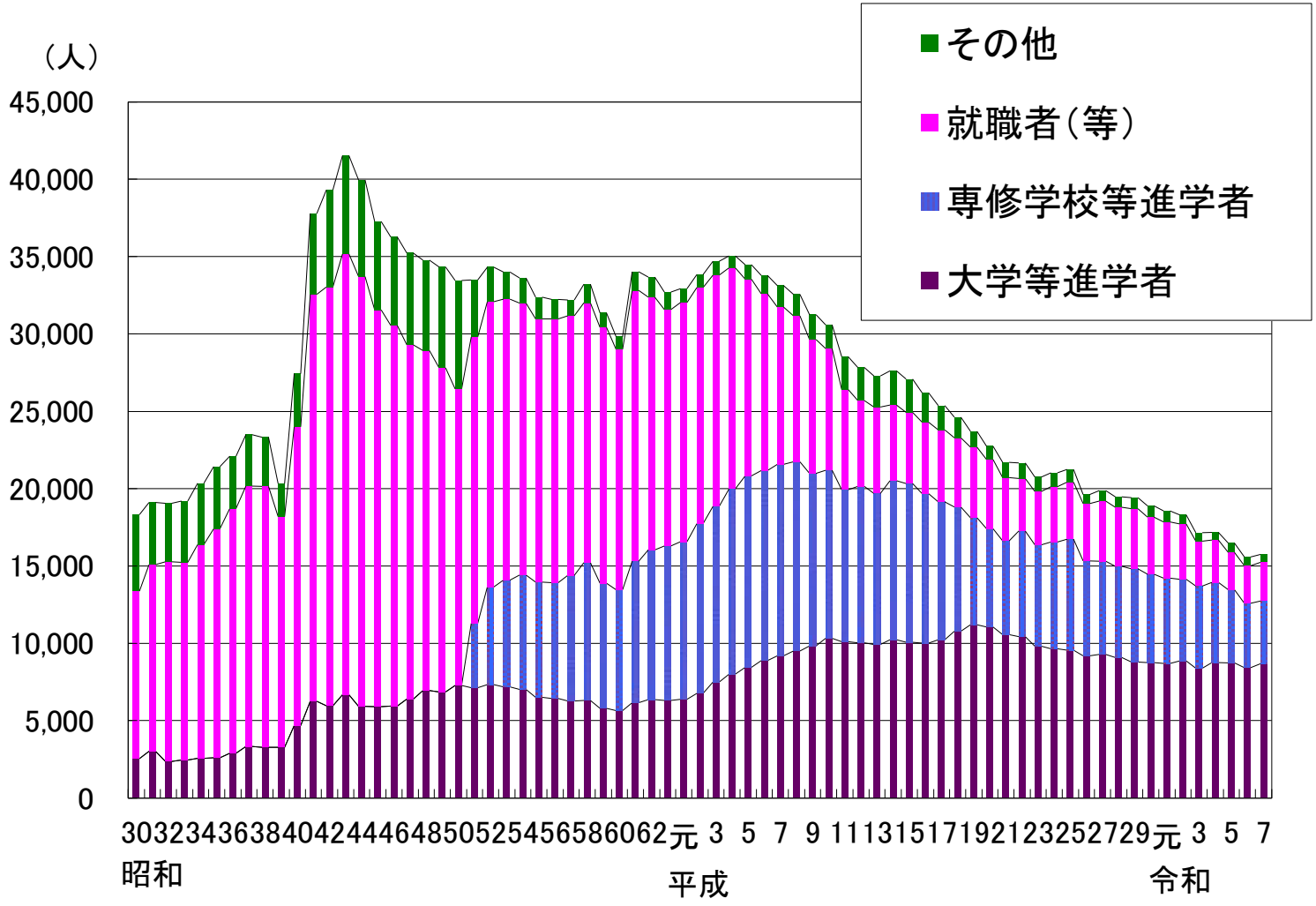第６－８図 高等学校卒業者数の推移