



新潟県

令和4年度 新潟県

# 市町村民経済計算

---

(平成23年度～令和4年度)

令和7年3月  
(令和7年7月訂正)

新潟県総務部統計課



# 目 次

利用される方へ	1
市町村民経済計算の概念と相互関連図	2
<b>第 1 令和 4 年度市町村民経済計算の概要</b>	<b>4</b>
<b>第 2 統計表</b>	<b>14</b>
第 1 表 市町村内総生産・実額（平成 23 年度～令和 4 年度）	15
第 2 表 市町村内総生産・対前年度増加率（平成 30 年度～令和 4 年度）	39
第 3 表 市町村内総生産・構成比（平成 30 年度～令和 4 年度）	49
第 4 表 市町村内総生産・対前年度増加寄与度（令和 4 年度）	59
第 5 表 市町村民所得（分配）・実額（平成 23 年度～令和 4 年度）	61
第 6 表 1 人当たり市町村民所得・1 人当たり雇用者報酬 （平成 23 年度～令和 4 年度）	85
第 7 表 就業者数・雇用者数・総人口（平成 23 年度～令和 4 年度）	89
<b>第 3 参考資料</b>	<b>102</b>
1 市町村民経済計算の用語解説	103
2 令和 4 年度市町村民経済計算 推計方法概略	107
3 経済活動別分類（SNA 分類）と日本標準産業分類の対応表	115

## 利用される方へ

- 1 市町村民経済計算は、市町村における経済活動を生産・分配の二面からとらえ、市町村経済全体の規模、構造、所得水準などを明らかにするものです。
- 2 各市町村の計数は、「県民経済計算標準方式（2015年（平成27年）基準版）」（内閣府経済社会総合研究所国民経済計算部）により推計した「令和4年度新潟県県民経済計算」の計数を、各種統計指標により市町村別に按分して推計したものです。そのため、概念については県民経済計算に準拠しています。
- 3 推計対象期間は平成23年度から令和4年度としています。また、平成23年度まで遡及して改定していますので、令和3年度以前の数値を利用する場合においても、最新版の数値を利用してください。  
なお、過去に公表した平成22年度以前の計数は、基準年が異なるため本報告書の計数とは接続しませんので御注意ください。
- 4 支出面からの推計は、分割指標の制約により行っていません。また、本報告書の計数は全て名目値です。
- 5 統計表中の計数は、単位未満を四捨五入したため、総数と内訳の合計は一致しない場合があります。また、統計表中の計数と一次統計の計数において増減の方向性が異なる場合があります。
- 6 この報告書における符号等の用法は次のとおりです。  
「▲」又は「-」 …… マイナス  
「0」又は「0.0」 …… 単位に満たないもの  
「—」 …… 該当数値がないもの又は無意味なもの  
増加率、寄与度は次式により算出しています。

$$\text{増加率} = \frac{\text{当年度の計数} - \text{前年度の計数}}{\text{前年度の計数（絶対値）}} \times 100 (\%)$$

$$\text{寄与度} = \frac{\text{ある項目の当年度の数値} - \text{ある項目の前年度の数値}}{\text{前年度の全体額（絶対値）}} \times 100 (\%)$$

- 7 市町村別の総人口は、国勢調査のあった年度においては「国勢調査」（総務省）を使用し、それ以外の年度においては、「新潟県の人口移動」（新潟県統計課）の各年10月1日現在の人口を使用しています。
- 8 この報告書についてのお問い合わせや御意見等は、下記あてにお願いします。  
新潟県総務部統計課調査解析班 電話 025-280-5122（直通）

本書の内容はインターネットでも御覧になれます。

にいがた県統計ボックス <https://www.pref.niigata.lg.jp/site/tokei/>

または、 🔍 検索

## 市町村民経済計算の概念と相互関連図

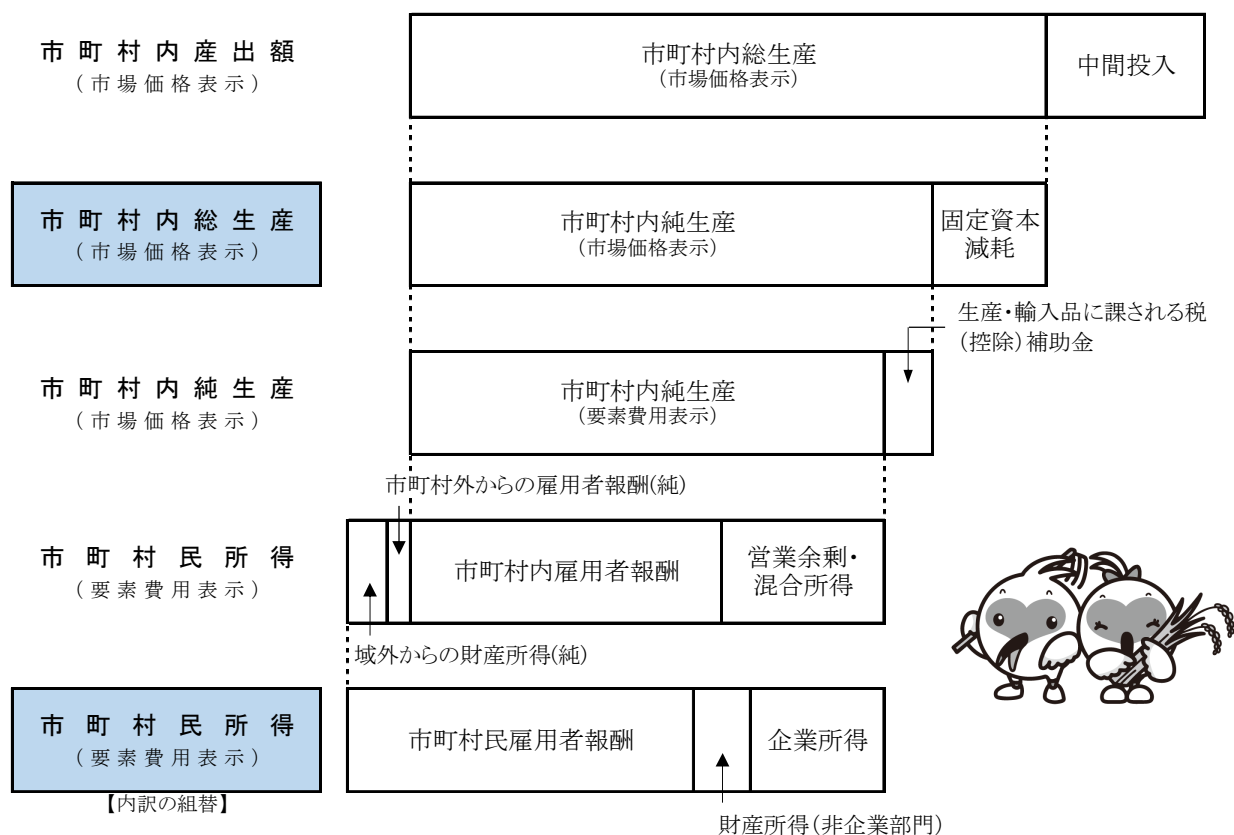

■ は市町村民経済計算で表章した部分

※市町村民経済計算では、固定資本減耗及び生産・輸入品に課される税（控除）補助金の推計を行っていないことから、上記計算式に基づいて、市町村内総生産から市町村民所得を推計することは行っておらず、分配面は生産面と異なる資料を基に推計している。

### 用語解説

#### 1 市町村内総生産

市町村内総生産とは、国のGDP（国内総生産）に当たるもので、市町村内の生産活動により生み出された付加価値の総額のことです。

#### 2 経済成長率

経済成長率とは、一定期間における経済規模の変化率を表すもので、市町村民経済計算においては、市町村内総生産の対前年度増加率を表しています。

#### 3 1人当たり市町村民所得

1人当たり市町村民所得は、雇用者報酬のほか、財産所得や企業所得など市町村の居住者（家計・企業など）が得た所得の合計を、市町村の総人口で割ったものです。したがって、個人の給与や所得の水準を表すものではなく、企業の利潤などを含む経済全体の水準を表しています。



## 第 1 令和 4 年度市町村民経済計算の概要

## 1 県経済の概況

令和4年度の県内経済の動きをみると、新型コロナウイルス感染症の影響を緩やかに受けながらも、行動制限の緩和に伴い需要の持ち直しが見られた。一方で、ロシアのウクライナ侵攻や円安の進行を背景に原材料・エネルギー価格が高騰した影響などから、企業収益は圧迫された。個人消費は、物価が上昇する中においても、外出機会の増加などから堅調に推移した。

図1 名目経済成長率の推移

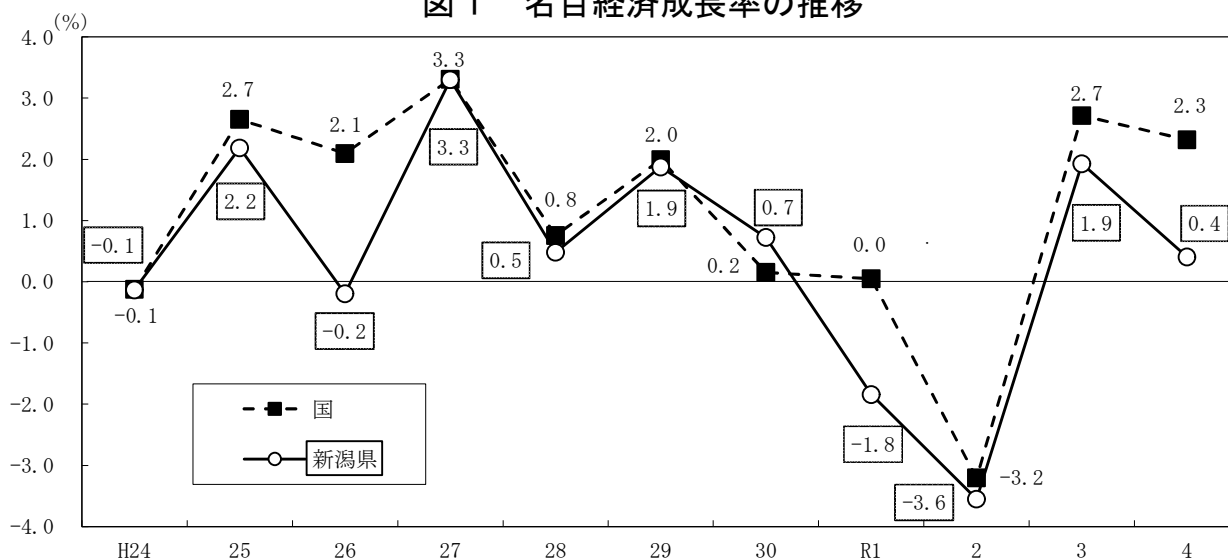

(注) 県は「令和4年度新潟県県民経済計算」、国は「2022年度(令和4年度)国民経済計算年次推計」の値 (年度)

## 2 市町村内総生産

- 各市町村の経済成長率をみると、17市町(12市5町)でプラス成長、13市町村(8市1町4村)でマイナス成長となった。(表1、図2)
- 各市町村の経済成長率に対する寄与度をみると、プラス成長となった17市町のうち7市町で製造業が最も増加に寄与した。また、マイナス成長となった13市町村のうち7市村で製造業が最も減少に寄与した。(表1)

表1 令和4年度市町村内総生産

市町村	実額 (億円)	経済成長率 〔対前年度 増加率(%)〕	構成比 (%)	経済成長率に対する寄与度が 最も大きい経済活動	
				経済活動	寄与度 (%)
市町村計	90,429	0.4	100.0	卸売・小売業	0.6
新潟市	32,350	1.2	35.8	卸売・小売業	0.8
長岡市	11,932	6.4	13.2	鉱業	2.3
上越市	8,693	▲ 3.2	9.6	電気・ガス・水道・廃棄物処理業	▲ 4.5
三条市	3,724	▲ 3.5	4.1	製造業	▲ 6.1
柏崎市	3,168	1.2	3.5	製造業	0.5
新発田市	3,300	▲ 2.3	3.6	製造業	▲ 3.3
小千谷市	1,542	1.2	1.7	鉱業	4.3
加茂市	774	6.3	0.9	製造業	5.3
十日町市	1,448	▲ 0.2	1.6	建設業	▲ 1.8
見附市	1,354	7.6	1.5	製造業	4.8
村上市	1,923	3.6	2.1	建設業	1.1
燕市	3,826	6.4	4.2	建設業	3.0
糸魚川市	1,369	▲ 18.2	1.5	製造業	▲ 16.8
妙高市	1,507	▲ 5.9	1.7	製造業	▲ 7.2
五泉市	1,724	▲ 2.4	1.9	建設業	▲ 1.7
阿賀野市	1,659	1.1	1.8	製造業	0.6
佐渡市	1,614	1.4	1.8	宿泊・飲食サービス業	1.8
魚沼市	1,139	▲ 0.1	1.3	製造業	▲ 2.4
南魚沼市	2,122	1.3	2.3	宿泊・飲食サービス業	1.0
胎内市	1,565	4.2	1.7	製造業	2.4
聖籠町	1,178	▲ 27.6	1.3	電気・ガス・水道・廃棄物処理業	▲ 26.6
弥彦村	279	▲ 13.1	0.3	製造業	▲ 15.3
田上町	242	4.1	0.3	製造業	3.8
阿賀町	394	8.5	0.4	電気・ガス・水道・廃棄物処理業	8.1
出雲崎町	125	2.6	0.1	製造業	4.7
湯沢町	673	17.7	0.7	建設業	10.4
津南町	435	13.4	0.5	電気・ガス・水道・廃棄物処理業	9.1
刈羽村	188	▲ 33.6	0.2	建設業	▲ 33.5
関川村	166	▲ 1.9	0.2	製造業	▲ 7.3
粟島浦村	16	▲ 42.8	0.0	建設業	▲ 46.1

(%)

図2 市町村別経済成長率

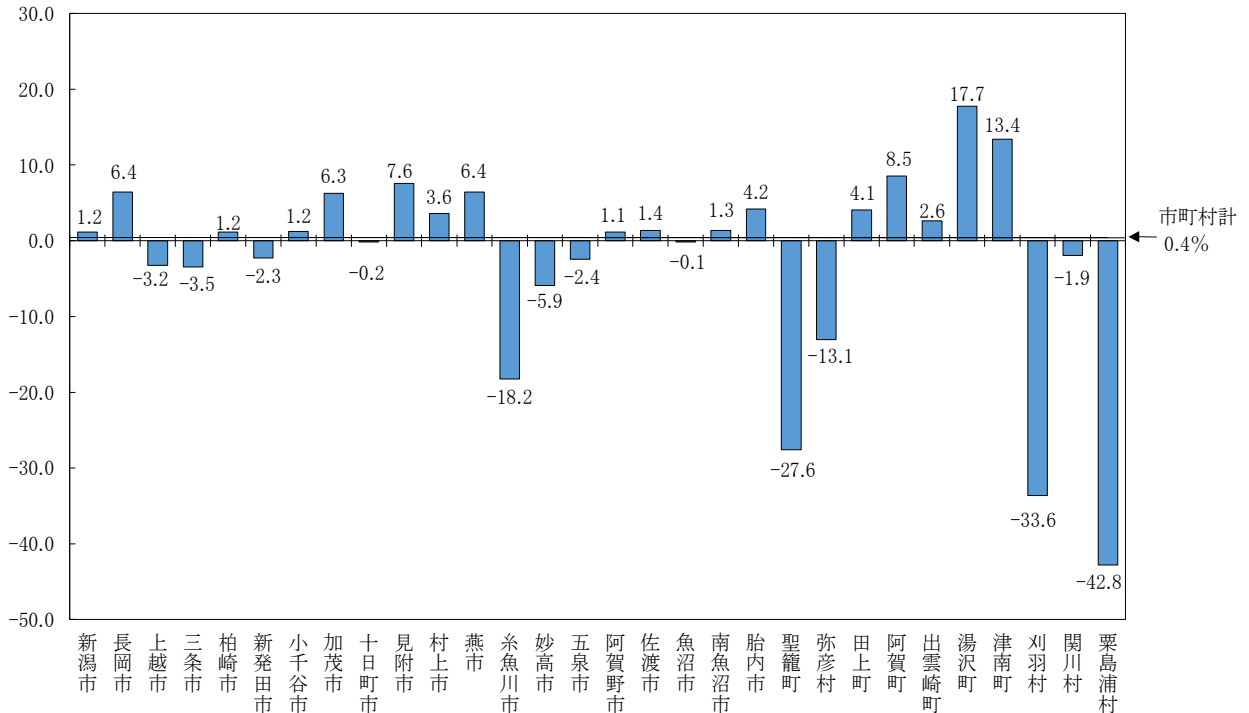

参考表 市町村内総生産の県内シェアの推移

(単位:%)

市 町 村	平成30年度	令和元年度	令和2年度	令和3年度	令和4年度
市町村計	100.0	100.0	100.0	100.0	100.0
新潟市	34.9	35.3	35.3	35.5	35.8
長岡市	12.8	12.6	12.3	12.4	13.2
上越市	10.3	10.4	10.2	10.0	9.6
三条市	4.2	4.1	4.2	4.3	4.1
柏崎市	3.3	3.4	3.4	3.5	3.5
新発田市	3.6	3.7	3.7	3.7	3.6
小千谷市	1.7	1.6	1.6	1.7	1.7
加茂市	0.9	0.9	0.8	0.8	0.9
十日町市	1.7	1.7	1.7	1.6	1.6
見附市	1.6	1.4	1.4	1.4	1.5
村上市	2.3	2.3	2.3	2.1	2.1
燕市	3.9	3.9	3.8	4.0	4.2
糸魚川市	2.0	2.1	2.1	1.9	1.5
妙高市	1.6	1.5	1.6	1.8	1.7
五泉市	1.7	1.8	2.0	2.0	1.9
阿賀野市	1.7	1.7	1.8	1.8	1.8
佐渡市	1.9	1.8	1.8	1.8	1.8
魚沼市	1.3	1.3	1.2	1.3	1.3
南魚沼市	2.3	2.3	2.3	2.3	2.3
胎内市	1.6	1.5	1.6	1.7	1.7
聖籠町	2.2	2.1	2.2	1.8	1.3
弥彦村	0.3	0.3	0.3	0.4	0.3
田上町	0.3	0.3	0.3	0.3	0.3
阿賀町	0.4	0.4	0.4	0.4	0.4
出雲崎町	0.1	0.1	0.1	0.1	0.1
湯沢町	0.7	0.6	0.6	0.6	0.7
津南町	0.4	0.4	0.4	0.4	0.5
刈羽村	0.3	0.3	0.3	0.3	0.2
関川村	0.2	0.2	0.2	0.2	0.2
粟島浦村	0.0	0.0	0.0	0.0	0.0

### 3 市町村民所得（分配）

- 各市町村の居住者（家計・企業）が取得した市町村民所得の対前年度増加率をみると、6市町（4市2町）でプラス、24市町村（16市4町4村）でマイナスとなった。（表2）
- 各市町村の項目別寄与度をみると、企業所得は24市町村で減少に寄与した。また、雇  
用者報酬は22市町村で、財産所得（非企業部門）は18市町村で増加に寄与した。（図  
3、表3）
- 1人当たり市町村民所得の平均は2,936千円で、平均を上回ったのは9市町村（6市  
2町1村）であった。（表2、図4）

表2 令和4年度市町村民所得

市 町 村	実 額 (億 円)	対前年度 増加率(%)	項目別対前年度増加率(%)			1人当たり市町村民所得		
			雇 用 者 報 酬	財 産 所 得 (非企業部門)	企 業 所 得	実額(千円)	対前年度 増加率(%)	対県比 (県=100)
市 町 村 計	63,205	▲ 1.1	0.8	0.5	▲ 6.9	2,936	0.0	100.0
新 潟 市	23,822	▲ 0.2	0.9	0.8	▲ 4.1	3,059	0.5	104.2
長 岡 市	8,006	1.9	1.0	0.4	5.2	3,057	2.9	104.1
上 越 市	5,773	▲ 2.8	1.2	▲ 0.1	▲ 13.2	3,140	▲ 1.7	106.9
三 条 市	2,564	▲ 2.6	0.6	▲ 0.1	▲ 13.4	2,777	▲ 1.5	94.6
柏 崎 市	2,216	▲ 1.1	▲ 0.3	▲ 0.3	▲ 4.1	2,814	0.7	95.8
新 発 田 市	2,544	▲ 2.4	0.2	1.4	▲ 11.9	2,739	▲ 1.2	93.3
小 千 谷 市	965	▲ 1.7	0.7	0.6	▲ 8.4	2,907	▲ 0.7	99.0
加 茂 市	619	0.2	▲ 0.2	▲ 0.4	1.6	2,543	2.3	86.6
十 日 町 市	1,146	▲ 1.4	0.6	▲ 0.6	▲ 8.5	2,394	0.8	81.5
見 附 市	1,046	1.4	▲ 0.4	0.4	8.2	2,720	2.5	92.6
村 上 市	1,381	▲ 0.8	0.2	▲ 0.1	▲ 3.9	2,504	1.3	85.3
燕 市	2,428	1.6	1.3	0.8	2.6	3,197	2.6	108.9
糸 魚 川 市	1,021	▲ 9.3	2.1	0.1	▲ 44.6	2,602	▲ 7.6	88.6
妙 高 市	914	▲ 6.0	0.9	0.4	▲ 18.2	3,125	▲ 4.2	106.4
五 泉 市	1,261	▲ 3.3	1.5	0.3	▲ 15.5	2,740	▲ 1.7	93.3
阿 賀 野 市	1,138	▲ 2.3	0.7	2.0	▲ 10.7	2,865	▲ 1.0	97.6
佐 渡 市	1,165	▲ 1.2	0.3	0.2	▲ 5.9	2,371	1.2	80.8
魚 沼 市	839	▲ 2.3	▲ 0.3	▲ 0.0	▲ 9.7	2,534	▲ 0.3	86.3
南 魚 沼 市	1,443	▲ 0.1	1.4	1.4	▲ 5.2	2,693	0.8	91.7
胎 内 市	833	▲ 2.9	▲ 0.4	▲ 0.1	▲ 7.5	3,004	▲ 1.7	102.3
聖 籠 町	491	▲ 19.9	1.5	1.0	▲ 41.6	3,466	▲ 20.1	118.1
弥 彦 村	212	▲ 8.5	0.2	1.4	▲ 27.9	2,841	▲ 7.2	96.8
田 上 町	256	▲ 0.5	0.1	▲ 0.8	▲ 3.2	2,360	1.3	80.4
阿 賀 町	221	▲ 2.4	▲ 0.7	▲ 1.1	▲ 7.2	2,355	0.7	80.2
出 雲 崎 町	99	▲ 1.5	0.9	1.3	▲ 9.2	2,482	0.2	84.5
湯 沢 町	324	7.6	2.4	1.9	12.3	4,222	8.6	143.8
津 南 町	229	1.0	0.7	0.4	1.9	2,657	3.1	90.5
刈 羽 村	118	▲ 27.5	▲ 0.7	▲ 1.1	▲ 68.2	2,772	▲ 26.6	94.4
関 川 村	124	▲ 4.8	▲ 2.2	▲ 0.2	▲ 13.3	2,559	▲ 1.6	87.2
粟 島 浦 村	10	▲ 33.4	2.5	32.8	▲ 61.7	3,000	▲ 32.0	102.2

(注) 1人当たり市町村民所得は、市町村民所得（分配）を総人口で除したものであり、個人の給与や所得の水準を表すものではなく、企業の利潤なども含む経済全体の水準を表す。



表3 市町村民所得(分配)項目別増加寄与度と構成比

市 町 村	対前年度 増加率 (%)	項目別増加寄与度 (%)			項目別構成比 (%)		
		雇業者報酬	財産所得 (非企業部門)	企業所得	雇業者報酬	財産所得 (非企業部門)	企業所得
市 町 村 計	▲ 1.1	0.6	0.0	▲ 1.7	70.9	6.4	22.7
新 潟 市	▲ 0.2	0.7	0.0	▲ 0.9	72.6	5.7	21.8
長 岡 市	1.9	0.7	0.0	1.2	70.5	6.1	23.4
上 越 市	▲ 2.8	0.8	▲ 0.0	▲ 3.5	70.0	6.0	24.0
三 条 市	▲ 2.6	0.5	▲ 0.0	▲ 3.0	73.6	6.3	20.1
柏 崎 市	▲ 1.1	▲ 0.3	▲ 0.0	▲ 0.8	74.8	6.6	18.7
新 登 田 市	▲ 2.4	0.1	0.1	▲ 2.6	72.7	7.3	19.9
小 千 谷 市	▲ 1.7	0.4	0.0	▲ 2.2	68.8	6.7	24.5
加 茂 市	0.2	▲ 0.1	▲ 0.0	0.4	70.1	7.3	22.7
十 日 町 市	▲ 1.4	0.4	▲ 0.0	▲ 1.8	72.9	7.8	19.2
見 附 市	1.4	▲ 0.3	0.0	1.6	71.8	6.8	21.4
村 上 市	▲ 0.8	0.1	▲ 0.0	▲ 0.9	68.9	8.2	22.8
燕 市	1.6	0.9	0.0	0.7	68.1	6.1	25.9
糸 魚 川 市	▲ 9.3	1.5	0.0	▲ 10.8	78.2	7.0	14.9
妙 高 市	▲ 6.0	0.5	0.0	▲ 6.6	62.2	6.4	31.4
五 泉 市	▲ 3.3	1.0	0.0	▲ 4.3	68.0	7.5	24.5
阿 賀 野 市	▲ 2.3	0.4	0.2	▲ 2.9	66.2	8.8	25.0
佐 渡 市	▲ 1.2	0.2	0.0	▲ 1.5	66.4	9.9	23.7
魚 沼 市	▲ 2.3	▲ 0.2	▲ 0.0	▲ 2.1	72.5	8.0	19.6
南 魚 沼 市	▲ 0.1	1.0	0.1	▲ 1.2	70.5	7.5	22.0
胎 内 市	▲ 2.9	▲ 0.2	▲ 0.0	▲ 2.6	60.3	6.7	33.1
聖 籠 町	▲ 19.9	0.7	0.0	▲ 20.6	58.3	5.6	36.1
弥 彦 村	▲ 8.5	0.1	0.1	▲ 8.7	68.4	7.0	24.6
田 上 町	▲ 0.5	0.1	▲ 0.1	▲ 0.5	76.0	8.2	15.8
阿 賀 町	▲ 2.4	▲ 0.4	▲ 0.1	▲ 1.9	67.4	8.1	24.5
出 雲 崎 町	▲ 1.5	0.6	0.1	▲ 2.2	68.3	9.7	22.0
湯 沢 町	7.6	1.0	0.1	6.5	40.4	4.4	55.3
津 南 町	1.0	0.4	0.0	0.6	59.5	9.4	31.1
刈 羽 村	▲ 27.5	▲ 0.4	▲ 0.1	▲ 27.1	74.5	8.1	17.4
関 川 村	▲ 4.8	▲ 1.4	▲ 0.0	▲ 3.4	65.5	11.5	22.9
栗 島 浦 村	▲ 33.4	0.9	1.4	▲ 35.8	58.2	8.5	33.3

図4 1人当たり市町村民所得

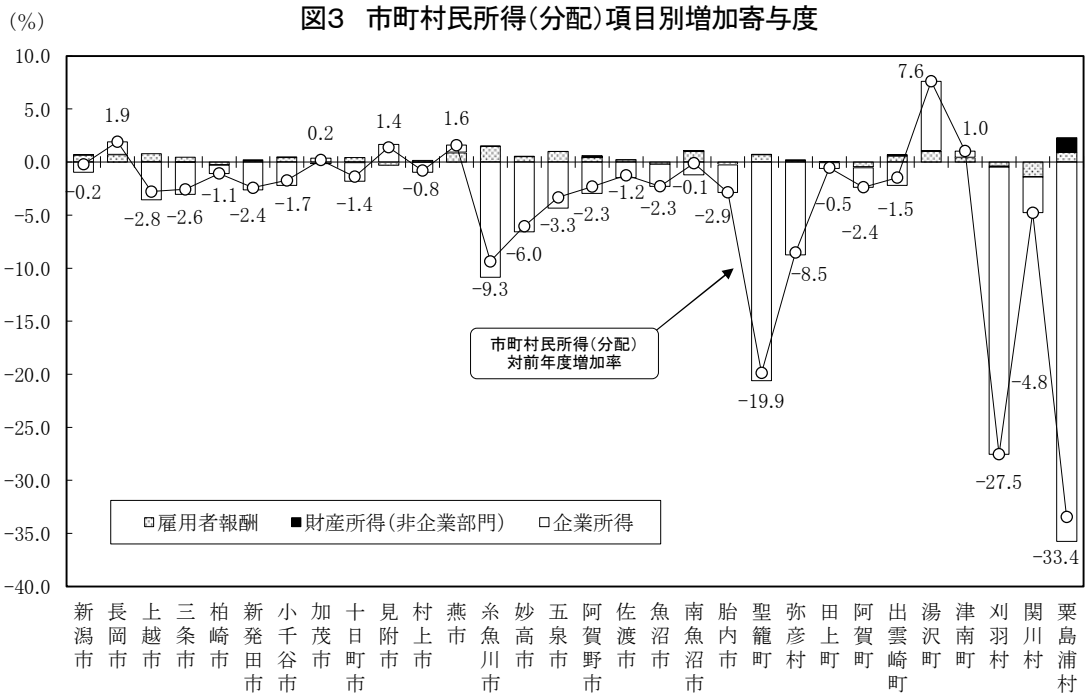
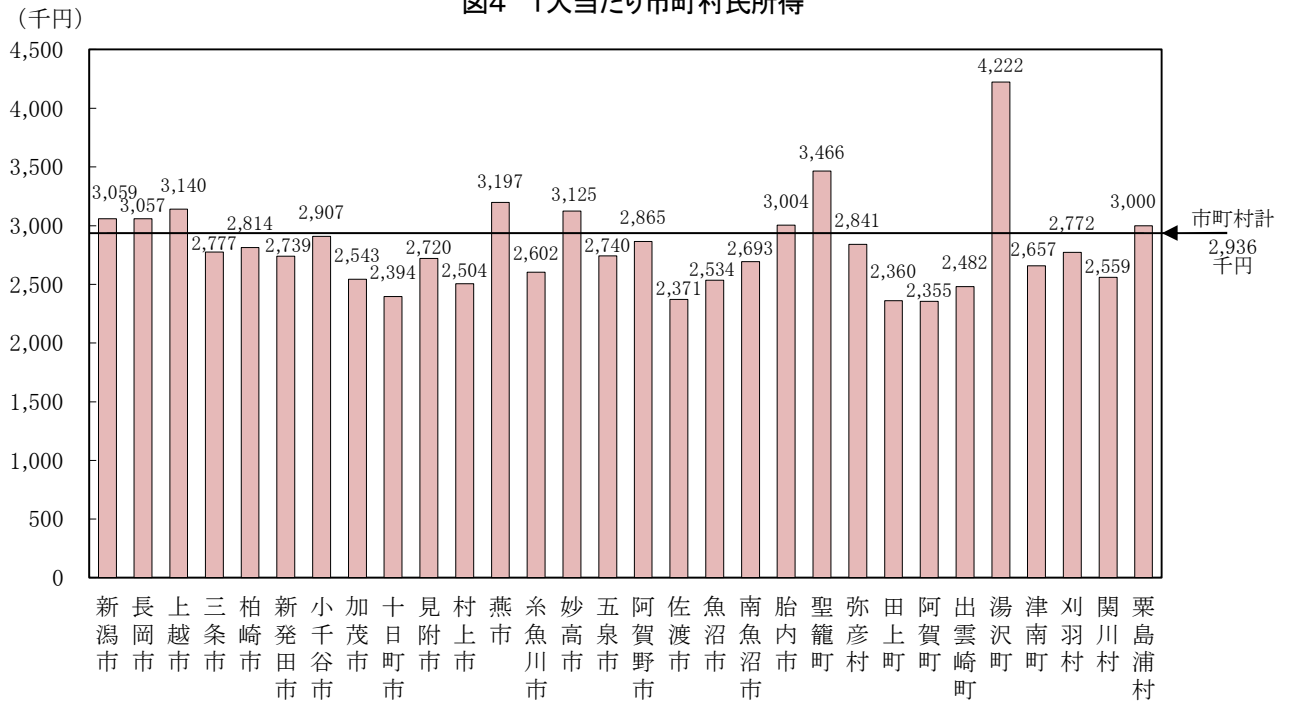

#### 4 令和4年度 市町村内総生産・1人当たり市町村民所得の概況

市町村 (経済成長率)	令和4年度 市町村内総生産の概況	1人当たり 市町村民所得 (対県比：県=100)
新潟市 (+1.2%)	市町村内総生産は3兆2,350億円で、経済成長率はプラス1.2%となり、2年連続のプラス成長となった。これは、卸売・小売業が前年度比5.7%増となったことや、金融業が前年度比8.9%増となったことなどによる。	3,059千円 (104.2)
長岡市 (+6.4%)	市町村内総生産は1兆1,932億円で、経済成長率はプラス6.4%となり、2年連続のプラス成長となった。これは、鉱業が前年度比58.1%増となったことや、製造業が前年度比10.4%増となったことなどによる。	3,057千円 (104.1)
上越市 (▲3.2%)	市町村内総生産は8,693億円で、経済成長率はマイナス3.2%となり、2年ぶりのマイナス成長となった。これは、電気・ガス・水道・廃棄物処理業が前年度比85.7%減となったことなどによる。	3,140千円 (106.9)
三条市 (▲3.5%)	市町村内総生産は3,724億円で、経済成長率はマイナス3.5%となり、2年ぶりのマイナス成長となった。これは、製造業が前年度比20.8%減となったことなどによる。	2,777千円 (94.6)
柏崎市 (+1.2%)	市町村内総生産は3,168億円で、経済成長率はプラス1.2%となり、2年連続のプラス成長となった。これは、製造業が前年度比1.8%増となったことや、鉱業が前年度比58.7%増となったことなどによる。	2,814千円 (95.8)
新発田市 (▲2.3%)	市町村内総生産は3,300億円で、経済成長率はマイナス2.3%となり、2年ぶりのマイナス成長となった。これは、製造業が前年度比15.2%減となったことなどによる。	2,739千円 (93.3)
小千谷市 (+1.2%)	市町村内総生産は1,542億円で、経済成長率はプラス1.2%となり、2年連続のプラス成長となった。これは、鉱業が前年度比61.2%増となったことなどによる。	2,907千円 (99.0)
加茂市 (+6.3%)	市町村内総生産は774億円で、経済成長率はプラス6.3%となり、2年連続のプラス成長となった。これは、製造業が前年度比19.4%増となったことなどによる。	2,543千円 (86.6)
十日町市 (▲0.2%)	市町村内総生産は1,448億円で、経済成長率はマイナス0.2%となり、5年連続のマイナス成長となった。これは、建設業が前年度比17.6%減となったことなどによる。	2,394千円 (81.5)
見附市 (+7.6%)	市町村内総生産は1,354億円で、経済成長率はプラス7.6%となり、4年ぶりのプラス成長となった。これは、製造業が前年度比15.9%増となったことなどによる。	2,720千円 (92.6)

市町村 (経済成長率)	令和4年度 市町村内総生産の概況	1人当たり 市町村民所得 (対県比：県=100)
村上市 (+3.6%)	市町村内総生産は1,923億円で、経済成長率はプラス3.6%となり、4年ぶりのプラス成長となった。これは、建設業が前年度比10.4%増となったこと、保健衛生・社会事業が前年度比5.1%増となったこと、製造業が前年度比3.3%増となったことなどによる。	2,504千円 (85.3)
燕市 (+6.4%)	市町村内総生産は3,826億円で、経済成長率はプラス6.4%となり、2年連続のプラス成長となった。これは、建設業が前年度比55.1%増となったことや、製造業が前年度比5.4%増となったことなどによる。	3,197千円 (108.9)
糸魚川市 (▲18.2%)	市町村内総生産は1,369億円で、経済成長率はマイナス18.2%となり、3年連続のマイナス成長となった。これは、製造業が前年度比57.4%減となったことなどによる。	2,602千円 (88.6)
妙高市 (▲5.9%)	市町村内総生産は1,507億円で、経済成長率はマイナス5.9%となり、3年ぶりのマイナス成長となった。これは、製造業が前年度比14.6%減となったことなどによる。	3,125千円 (106.4)
五泉市 (▲2.4%)	市町村内総生産は1,724億円で、経済成長率はマイナス2.4%となり、5年ぶりのマイナス成長となった。これは、建設業が前年度比29.0%減となったことなどによる。	2,740千円 (93.3)
阿賀野市 (+1.1%)	市町村内総生産は1,659億円で、経済成長率はプラス1.1%となり、2年連続のプラス成長となった。これは、製造業が前年度比1.5%増となったことや、宿泊・飲食サービス業が前年度比52.5%増となったことなどによる。	2,865千円 (97.6)
佐渡市 (+1.4%)	市町村内総生産は1,614億円で、経済成長率はプラス1.4%となり、2年連続のプラス成長となった。これは、宿泊・飲食サービス業が前年度比78.2%増となったことなどによる。	2,371千円 (80.8)
魚沼市 (▲0.1%)	市町村内総生産は1,139億円で、経済成長率はマイナス0.1%となり、2年ぶりのマイナス成長となった。これは、製造業が前年度比12.0%減となったことなどによる。	2,534千円 (86.3)
南魚沼市 (+1.3%)	市町村内総生産は2,122億円で、経済成長率はプラス1.3%となり、2年連続のプラス成長となった。これは、宿泊・飲食サービス業が前年度比50.9%増となったことや、製造業が前年度比3.8%増となったことなどによる。	2,693千円 (91.7)
胎内市 (+4.2%)	市町村内総生産は1,565億円で、経済成長率はプラス4.2%となり、3年連続のプラス成長となった。これは、製造業が前年度比4.8%増となったことや、鉱業が前年度比51.4%増となったことなどによる。	3,004千円 (102.3)

市町村 (経済成長率)	令和4年度 市町村内総生産の概況	1人当たり 市町村民所得 (対県比：県=100)
聖籠町 (▲27.6%)	市町村内総生産は1,178億円で、経済成長率はマイナス27.6%となり、2年連続のマイナス成長となった。これは、電気・ガス・水道・廃棄物処理業が前年度比142.9%減となったことなどによる。	3,466千円 (118.1)
弥彦村 (▲13.1%)	市町村内総生産は279億円で、経済成長率はマイナス13.1%となり、3年ぶりのマイナス成長となった。これは、製造業が前年度比30.7%減となったことなどによる。	2,841千円 (96.8)
田上町 (+4.1%)	市町村内総生産は242億円で、経済成長率はプラス4.1%となり、3年ぶりのプラス成長となった。これは、製造業が前年度比16.8%増となったことなどによる。	2,360千円 (80.4)
阿賀町 (+8.5%)	市町村内総生産は394億円で、経済成長率はプラス8.5%となり、2年連続のプラス成長となった。これは、電気・ガス・水道・廃棄物処理業が前年度比40.3%増となったことなどによる。	2,355千円 (80.2)
出雲崎町 (+2.6%)	市町村内総生産は125億円で、経済成長率はプラス2.6%となり、2年連続のプラス成長となった。これは、製造業が前年度比17.5%増となったことなどによる。	2,482千円 (84.5)
湯沢町 (+17.7%)	市町村内総生産は673億円で、経済成長率はプラス17.7%となり、2年連続のプラス成長となった。これは、建設業が前年度比57.3%増となったことや、宿泊・飲食サービス業が前年度比112.5%増となったことなどによる。	4,222千円 (143.8)
津南町 (+13.4%)	市町村内総生産は435億円で、経済成長率はプラス13.4%となり、3年連続のプラス成長となった。これは、電気・ガス・水道・廃棄物処理業が前年度比42.3%増となったことなどによる。	2,657千円 (90.5)
刈羽村 (▲33.6%)	市町村内総生産は188億円で、経済成長率はマイナス33.6%となり、2年ぶりのマイナス成長となった。これは、建設業が前年度比76.9%減となったことなどによる。	2,772千円 (94.4)
関川村 (▲1.9%)	市町村内総生産は166億円で、経済成長率はマイナス1.9%となり、2年ぶりのマイナス成長となった。これは、製造業が前年度比25.3%減となったことなどによる。	2,559千円 (87.2)
栗島浦村 (▲42.8%)	市町村内総生産は16億円で、経済成長率はマイナス42.8%となり、2年ぶりのマイナス成長となった。これは、建設業が前年度比84.8%減となったことなどによる。	3,000千円 (102.2)

## 第 2 統 計 表

## 第 1 表 平成 23 年度

	市町村	市町村内 総生産 ①+②-③	農 業	林 業	水産業	鉱 業	製 造 業	電気・ガス・ 水道・廃棄物 処理業	建 設 業	卸売・ 小売業	運輸・ 郵便業	宿泊・飲食 サービス業	情報 通信業
	市町村計	8,603,715	134,663	20,471	7,619	88,736	1,778,087	341,999	565,986	918,077	409,703	217,271	238,464
1	新 潟 市	3,054,897	31,325	187	2,239	11,802	398,726	75,371	171,366	439,582	180,000	71,567	124,507
2	長 岡 市	1,074,383	10,584	478	624	47,144	220,389	24,677	69,561	119,541	44,126	26,043	28,534
3	上 越 市	764,783	9,131	558	118	1,080	206,903	20,994	58,031	63,823	33,272	18,207	16,354
4	三 条 市	396,365	4,506	121	20	141	129,441	8,384	21,555	48,223	15,819	7,410	7,373
5	柏 崎 市	361,983	2,913	117	103	5,830	77,601	51,290	29,009	24,204	10,287	8,839	7,655
6	新 発 田 市	314,642	10,755	1,358	18	158	63,940	8,612	18,225	29,748	12,762	10,385	5,841
7	小 千 谷 市	137,444	2,074	62	200	8,756	44,670	4,281	6,797	9,105	3,520	2,645	2,362
8	加 茂 市	73,895	1,398	66	4	17	17,885	1,802	2,973	6,288	3,677	1,324	1,625
9	十 日 町 市	162,278	4,944	2,113	39	1,197	19,438	3,575	16,173	14,955	4,405	5,467	6,134
10	見 附 市	127,115	2,629	24	30	12	44,042	3,138	6,621	14,557	5,786	2,031	2,268
11	村 上 市	197,435	9,146	337	801	224	44,143	5,616	14,020	14,955	5,545	6,314	3,981
12	燕 市	321,361	4,046	2	0	66	133,243	9,129	14,377	33,364	13,890	4,030	4,631
13	糸 魚 川 市	188,438	1,107	268	749	976	51,849	9,550	29,099	10,367	11,925	3,575	2,688
14	妙 高 市	145,328	1,605	244	25	499	63,199	4,295	6,896	6,545	4,087	5,509	2,097
15	五 泉 市	144,402	3,779	1,907	5	1,286	43,991	4,121	8,834	10,197	4,044	2,548	2,967
16	阿 賀 野 市	133,163	5,030	1,971	0	1,000	43,270	4,111	9,422	6,994	5,129	2,485	2,251
17	佐 渡 市	174,549	5,546	279	2,169	474	9,731	6,242	20,448	13,583	8,703	7,408	4,300
18	魚 沼 市	111,770	3,679	256	110	382	15,144	3,966	10,701	10,128	3,536	3,336	2,194
19	南 魚 沼 市	211,178	5,421	8,996	44	266	36,028	5,847	17,573	17,919	8,785	7,537	3,943
20	胎 内 市	118,569	5,845	57	67	6,788	42,417	3,100	7,776	5,646	3,707	1,663	1,914
21	聖 籠 町	150,810	1,030	11	25	0	36,678	61,944	4,718	6,997	17,198	629	688
22	弥 彦 村	27,376	895	5	0	0	10,646	795	1,234	1,557	920	1,433	423
23	田 上 町	24,938	722	5	0	0	5,878	750	1,522	1,523	617	1,367	627
24	阿 賀 町	36,754	526	295	21	371	2,843	2,811	6,658	1,938	1,727	1,206	725
25	出 雲 崎 町	12,502	514	9	94	0	3,121	577	1,295	520	135	199	257
26	湯 沢 町	58,544	135	91	5	17	1,001	2,471	3,080	2,187	4,012	11,699	514
27	津 南 町	32,303	3,135	421	14	233	3,521	3,521	3,282	2,200	750	1,111	1,008
28	刈 羽 村	31,603	440	3	0	0	6,871	10,378	3,270	640	826	633	269
29	関 川 村	13,402	1,803	227	0	17	1,478	614	1,251	777	347	481	314
30	粟 島 浦 村	1,505	0	3	95	0	0	37	219	14	166	190	20

# 市町村内総生産・実額

(単位:100万円)

金融・ 保険業	不動産業	専門・ 科学技術、 業務支援 サービス業	公 務	教 育	保健衛生・ 社会事業	その他の サービス	小 計 ①	輸入品に 課される 税・関税 ②	(控除) 総資本形成に 係る消費税 ③	参 考			
										第1次 産業	第2次 産業	第3次 産業	
303,584	1,108,142	498,036	397,167	381,418	732,624	414,399	8,556,446	105,708	58,439	162,753	2,432,809	5,960,884	
140,760	424,841	256,359	154,121	134,669	270,436	150,256	3,038,114	37,533	20,750	33,751	581,894	2,422,469	1
46,341	127,028	67,262	40,096	52,080	93,500	50,473	1,068,481	13,200	7,298	11,686	337,094	719,701	2
20,389	87,295	42,787	39,328	36,693	67,285	38,334	760,582	9,396	5,195	9,807	266,014	484,761	3
12,943	42,315	16,043	15,527	14,397	31,487	18,482	394,187	4,870	2,692	4,647	151,137	238,403	4
8,345	44,659	16,822	13,084	15,881	27,525	15,831	359,995	4,447	2,459	3,133	112,440	244,422	5
10,456	41,349	12,073	20,323	15,272	31,361	20,277	312,913	3,866	2,137	12,131	82,323	218,459	6
3,464	16,573	3,901	5,097	5,710	11,574	5,898	136,689	1,689	934	2,336	60,223	74,130	7
2,985	11,894	2,111	3,035	6,303	6,431	3,671	73,489	908	502	1,468	20,875	51,146	8
5,234	24,010	5,917	10,057	9,158	17,660	10,910	161,386	1,994	1,102	7,096	36,808	117,482	9
2,771	16,743	3,614	3,828	4,773	8,153	5,396	126,416	1,562	863	2,683	50,675	73,058	10
5,681	25,670	7,847	11,585	10,722	20,498	9,265	196,350	2,426	1,341	10,284	58,387	127,679	11
8,769	37,001	10,416	5,587	8,969	20,469	11,607	319,596	3,948	2,183	4,048	147,686	167,862	12
4,020	19,655	6,378	8,853	7,060	12,130	7,154	187,403	2,315	1,280	2,124	81,924	103,355	13
3,426	16,222	3,659	4,699	5,299	9,888	6,335	144,529	1,786	987	1,874	70,594	72,061	14
3,996	20,028	3,763	5,132	6,117	14,296	6,598	143,609	1,774	981	5,691	54,111	83,807	15
2,808	17,881	2,218	4,868	5,634	10,278	7,081	132,431	1,636	904	7,001	53,692	71,738	16
6,978	20,593	8,229	15,725	10,694	20,766	11,722	173,590	2,145	1,186	7,994	30,653	134,943	17
3,144	17,479	3,676	7,929	5,973	12,987	6,536	111,156	1,373	759	4,045	26,227	80,884	18
5,565	34,555	8,596	10,147	10,593	19,329	8,873	210,017	2,595	1,434	14,461	53,867	141,689	19
1,823	11,339	3,701	3,548	3,870	8,569	6,087	117,917	1,457	805	5,969	56,981	54,967	20
943	6,451	3,611	2,599	2,333	1,893	2,233	149,981	1,853	1,024	1,066	41,396	107,519	21
203	3,988	486	588	712	1,513	1,828	27,226	336	186	900	11,880	14,446	22
361	4,627	316	915	1,713	2,026	1,832	24,801	306	169	727	7,400	16,674	23
574	4,202	463	4,321	1,964	3,683	2,224	36,552	452	250	842	9,872	25,838	24
289	1,929	32	756	809	994	903	12,433	154	85	617	4,416	7,400	25
445	21,144	4,154	1,972	1,046	2,485	1,765	58,223	719	398	231	4,098	53,894	26
590	4,064	801	1,117	1,611	3,212	1,534	32,125	397	219	3,570	7,036	21,519	27
85	2,516	2,425	958	626	739	751	31,430	388	215	443	10,141	20,846	28
184	1,941	351	1,125	573	1,347	498	13,328	165	91	2,030	2,746	8,552	29
12	150	25	247	164	110	45	1,497	18	10	98	219	1,180	30

(注) 第1次産業:農業、林業、水産業  
 第2次産業:鉱業、製造業、建設業  
 第3次産業:上記以外の経済活動

## 第 1 表 平成 24 年度

	市町村	市町村内 総生産 ①+②-③	農 業	林 業	水産業	鉱 業	製 造 業	電気・ガス・ 水道・廃棄物 処理業	建 設 業	卸売・ 小売業	運輸・ 郵便業	宿泊・飲食 サービス業	情報 通信業
	市町村計	8,592,240	136,531	20,271	7,251	93,193	1,737,262	330,951	577,459	940,646	428,529	203,243	239,591
1	新 潟 市	3,039,495	32,677	121	2,320	13,081	384,058	75,181	164,733	440,862	186,959	66,625	125,746
2	長 岡 市	1,072,094	10,632	599	672	50,237	219,138	24,580	60,880	124,429	47,444	24,389	28,808
3	上 越 市	785,824	9,409	617	113	850	206,329	39,741	56,560	67,076	35,620	16,627	16,701
4	三 条 市	386,087	4,838	103	20	110	114,368	8,383	23,826	50,724	16,118	7,089	7,371
5	柏 崎 市	328,317	2,911	105	112	4,688	77,903	9,577	38,473	24,375	11,019	7,892	7,552
6	新 発 田 市	318,782	10,661	1,253	23	127	59,941	8,828	22,348	30,634	13,697	10,446	5,849
7	小 千 谷 市	142,350	2,133	67	236	10,587	47,544	4,287	6,603	9,419	3,563	2,536	2,325
8	加 茂 市	77,283	1,456	69	5	8	20,855	1,804	4,223	6,084	3,478	1,245	1,586
9	十 日 町 市	161,709	4,879	2,059	42	1,094	15,034	3,456	19,860	16,158	4,512	4,957	6,118
10	見 附 市	108,820	2,529	22	29	15	25,231	3,190	7,604	14,745	5,622	1,975	2,274
11	村 上 市	197,087	9,059	329	785	181	43,677	5,637	13,717	16,018	5,708	5,183	3,876
12	燕 市	323,070	4,238	4	0	63	127,731	9,167	20,325	33,626	14,623	4,009	4,582
13	糸 魚 川 市	188,086	1,029	253	635	769	53,731	10,376	27,024	10,989	12,353	3,124	2,636
14	妙 高 市	141,690	1,546	224	29	425	58,972	4,450	7,182	6,710	4,331	6,047	2,012
15	五 泉 市	144,035	3,993	1,880	6	1,173	42,928	4,152	9,385	10,665	4,051	2,319	2,892
16	阿 賀 野 市	139,266	5,260	2,016	0	625	48,472	4,265	9,556	7,770	5,180	2,392	2,220
17	佐 渡 市	172,756	5,527	259	1,762	472	8,233	6,778	19,170	15,107	8,947	6,640	4,355
18	魚 沼 市	116,909	3,678	240	114	330	18,611	4,476	12,044	10,563	3,729	2,941	2,155
19	南 魚 沼 市	210,626	5,265	9,035	52	244	32,653	6,576	18,423	18,289	9,609	7,441	3,931
20	胎 内 市	123,576	5,631	54	66	7,491	46,499	3,395	6,774	6,485	3,889	1,531	1,890
21	聖 籠 町	182,333	1,028	11	21	0	51,201	77,899	4,541	7,654	18,081	575	683
22	弥 彦 村	24,941	896	7	0	0	8,254	778	1,202	1,688	984	1,240	414
23	田 上 町	24,749	759	6	0	0	5,552	777	1,753	1,585	630	1,274	619
24	阿 賀 町	40,057	560	287	24	434	2,920	3,917	9,052	1,974	1,669	1,077	696
25	出 雲 崎 町	11,108	492	9	89	0	2,246	544	851	554	112	169	251
26	湯 沢 町	60,476	139	85	6	8	1,182	3,109	3,985	2,525	4,438	11,186	532
27	津 南 町	33,632	3,133	389	13	165	3,613	4,660	3,489	2,264	774	1,071	917
28	刈 羽 村	21,162	444	3	0	0	7,637	275	2,546	778	848	612	273
29	関 川 村	14,387	1,729	163	0	16	2,749	656	1,026	871	371	471	308
30	粟 島 浦 村	1,533	0	2	77	0	0	37	304	25	170	160	19

# 市町村内総生産・実額

(単位:100万円)

金融・ 保険業	不動産業	専門・ 科学技術、 業務支援 サービス業	公 務	教 育	保健衛生・ 社会事業	その他の サービス	小 計 ①	輸入品に 課される 税・関税 ②	(控除) 総資本形成に 係る消費税 ③	参 考			
										第1次 産業	第2次 産業	第3次 産業	
295,122	1,108,992	486,823	394,109	376,930	760,930	403,830	8,541,663	106,729	56,152	164,053	2,407,914	5,969,696	
137,402	427,170	248,259	153,685	131,143	283,464	148,118	3,021,604	37,755	19,864	35,118	561,872	2,424,614	1
45,297	126,601	65,942	39,579	51,741	96,308	48,507	1,065,783	13,317	7,006	11,903	330,255	723,625	2
20,059	86,766	41,629	38,102	36,486	71,602	36,912	781,199	9,761	5,136	10,139	263,739	507,321	3
12,457	42,596	16,520	15,226	14,259	32,108	17,698	383,814	4,796	2,523	4,961	138,304	240,549	4
8,126	44,406	16,144	13,768	15,466	28,377	15,491	326,385	4,078	2,146	3,128	121,064	202,193	5
10,182	41,330	11,977	21,041	16,195	32,590	19,783	316,905	3,960	2,083	11,937	82,416	222,552	6
3,402	16,501	4,141	5,177	5,768	11,437	5,786	141,512	1,768	930	2,436	64,734	74,342	7
2,829	11,834	2,034	3,073	6,188	6,500	3,557	76,828	960	505	1,530	25,086	50,212	8
5,098	23,687	5,895	9,897	9,122	18,309	10,580	160,757	2,009	1,057	6,980	35,988	117,789	9
2,683	16,782	3,472	3,530	4,777	8,437	5,262	108,179	1,352	711	2,580	32,850	72,749	10
5,359	26,643	7,980	11,303	10,687	20,805	8,980	195,927	2,448	1,288	10,173	57,575	128,179	11
8,439	37,319	10,513	5,302	8,832	20,928	11,467	321,168	4,013	2,111	4,242	148,119	168,807	12
3,863	19,542	5,908	8,439	7,010	12,562	6,736	186,979	2,336	1,229	1,917	81,524	103,538	13
3,244	16,031	3,727	4,421	5,203	9,977	6,325	140,856	1,760	926	1,799	66,579	72,478	14
3,802	19,990	3,902	5,025	5,999	14,719	6,306	143,187	1,789	941	5,879	53,486	83,822	15
2,623	17,833	2,264	4,771	5,514	10,757	6,928	138,446	1,730	910	7,276	58,653	72,517	16
6,862	20,563	8,028	15,617	10,589	21,471	11,359	171,739	2,146	1,129	7,548	27,875	136,316	17
2,979	17,294	3,691	7,842	5,901	13,431	6,202	116,221	1,452	764	4,032	30,985	81,204	18
5,351	34,214	8,927	10,274	10,835	19,529	8,738	209,386	2,616	1,376	14,352	51,320	143,714	19
1,682	11,324	3,839	3,440	4,002	8,974	5,883	122,849	1,535	808	5,751	60,764	56,334	20
908	6,427	3,174	2,587	2,259	2,004	2,207	181,260	2,265	1,192	1,060	55,742	124,458	21
183	3,954	586	580	717	1,572	1,739	24,794	310	163	903	9,456	14,435	22
319	4,609	342	909	1,610	2,079	1,781	24,604	307	162	765	7,305	16,534	23
497	4,089	417	4,385	1,940	3,686	2,197	39,821	498	262	871	12,406	26,544	24
279	1,924	25	744	827	1,066	861	11,043	138	73	590	3,097	7,356	25
370	20,935	4,389	1,977	1,018	2,534	1,702	60,120	751	395	230	5,175	54,715	26
569	4,028	777	1,100	1,555	3,484	1,433	33,434	418	220	3,535	7,267	22,632	27
73	2,551	1,982	953	567	753	742	21,037	263	138	447	10,183	10,407	28
170	1,903	314	1,130	568	1,364	493	14,302	179	94	1,892	3,791	8,619	29
15	146	25	232	152	103	57	1,524	19	10	79	304	1,141	30

(注) 第1次産業:農業、林業、水産業  
 第2次産業:鉱業、製造業、建設業  
 第3次産業:上記以外の経済活動

## 第 1 表 平成 25 年度

	市町村	市町村内 総生産 ①+②-③	農 業	林 業	水産業	鉱 業	製 造 業	電気・ガス・ 水道・廃棄物 処理業	建 設 業	卸売・ 小売業	運輸・ 郵便業	宿泊・飲食 サービス業	情報 通信業
	市町村計	8,780,003	121,755	22,080	6,484	100,837	1,717,529	389,843	635,934	992,194	431,667	214,648	243,726
1	新 潟 市	3,126,063	28,555	281	1,698	14,528	392,991	77,838	201,158	455,735	189,005	69,162	129,055
2	長 岡 市	1,080,112	9,328	551	683	50,949	205,014	25,793	65,256	133,355	49,196	25,616	29,272
3	上 越 市	833,871	7,942	714	118	1,051	213,104	61,859	68,071	72,396	35,708	17,185	17,384
4	三 条 市	379,405	4,351	98	17	145	99,161	8,317	26,371	54,812	16,172	7,503	7,464
5	柏 崎 市	320,473	2,563	109	115	5,016	79,904	9,634	27,710	25,248	11,326	7,986	7,510
6	新 発 田 市	322,464	9,801	1,333	24	114	59,371	9,142	23,321	32,424	14,471	11,787	5,888
7	小 千 谷 市	142,015	1,924	59	253	12,682	43,672	4,640	7,398	9,995	3,628	2,687	2,280
8	加 茂 市	81,010	1,287	69	5	12	25,255	1,680	4,128	6,020	3,266	1,284	1,558
9	十 日 町 市	161,398	4,400	1,972	38	1,631	15,700	3,408	17,422	17,843	4,571	5,071	6,082
10	見 附 市	109,230	2,354	21	28	18	25,835	3,656	6,398	15,425	5,005	2,129	2,284
11	村 上 市	200,522	8,731	342	686	242	43,604	6,355	15,837	17,548	5,748	4,835	3,848
12	燕 市	326,506	3,551	5	0	85	129,256	9,422	19,457	34,889	14,694	4,412	4,567
13	糸 魚 川 市	198,430	899	259	607	856	60,508	12,667	27,414	11,965	12,908	3,090	2,613
14	妙 高 市	129,803	1,256	241	28	580	45,952	4,811	7,055	7,046	4,395	7,453	1,952
15	五 泉 市	143,979	3,521	1,917	7	1,529	40,437	4,259	11,167	11,446	3,848	2,347	2,825
16	阿 賀 野 市	148,941	4,492	2,146	0	662	55,219	4,476	12,077	8,800	4,730	2,600	2,201
17	佐 渡 市	180,052	4,799	238	1,742	749	7,404	7,172	25,897	17,173	8,927	6,872	4,445
18	魚 沼 市	117,672	3,316	237	111	471	19,725	4,850	11,683	11,265	3,624	2,934	2,094
19	南 魚 沼 市	219,308	4,495	10,503	56	375	33,061	7,063	22,926	19,173	9,569	8,478	3,882
20	胎 内 市	129,978	5,503	55	61	8,425	49,613	3,527	7,806	7,559	3,850	1,608	1,873
21	聖 籠 町	191,682	886	9	22	0	38,498	100,239	4,003	8,511	17,483	587	684
22	弥 彦 村	25,607	796	7	0	0	8,597	733	1,636	1,873	771	1,246	411
23	田 上 町	25,257	665	5	0	0	5,958	753	1,838	1,700	662	1,373	612
24	阿 賀 町	38,735	600	284	22	512	2,753	5,857	6,268	2,060	1,621	1,099	679
25	出 雲 崎 町	11,558	489	8	82	0	2,468	540	1,172	603	97	156	245
26	湯 沢 町	63,479	114	87	7	12	1,051	3,508	5,075	2,952	4,235	12,581	545
27	津 南 町	35,049	3,009	376	14	169	3,556	6,493	2,682	2,392	778	1,201	873
28	刈 羽 村	20,805	425	3	0	0	6,821	279	3,216	953	844	672	278
29	関 川 村	15,044	1,703	149	0	24	3,041	824	1,174	996	363	531	302
30	粟 島 浦 村	1,555	0	2	60	0	0	48	318	37	172	163	20

# 市町村内総生産・実額

(単位:100万円)

金融・ 保険業	不動産業	専門・ 科学技術、 業務支援 サービス業	公 務	教 育	保健衛生・ 社会事業	その他の サービス	小 計 ①	輸入品に 課される 税・関税 ②	(控除) 総資本形成に 係る消費税 ③	参 考			
										第1次 産業	第2次 産業	第3次 産業	
306,559	1,113,845	497,596	385,392	370,568	775,799	393,690	8,720,146	118,502	58,645	150,319	2,454,300	6,115,527	
142,967	431,727	251,204	150,553	130,040	292,105	146,148	3,104,750	42,193	20,880	30,534	608,677	2,465,539	1
47,597	127,333	67,696	38,947	51,369	98,020	46,773	1,072,748	14,578	7,214	10,562	321,219	740,967	2
21,185	87,385	42,064	37,988	35,129	73,269	35,634	828,186	11,255	5,570	8,774	282,226	537,186	3
12,801	42,997	17,878	15,286	14,011	32,412	17,022	376,818	5,121	2,534	4,466	125,677	246,675	4
8,438	44,230	16,157	13,279	15,123	28,771	15,170	318,289	4,325	2,141	2,787	112,630	202,872	5
10,754	41,271	12,433	20,402	15,212	33,327	19,191	320,266	4,352	2,154	11,158	82,806	226,302	6
3,591	16,447	4,563	5,012	5,397	11,174	5,645	141,047	1,917	949	2,236	63,752	75,059	7
2,849	11,758	2,170	2,996	6,128	6,531	3,462	80,458	1,093	541	1,361	29,395	49,702	8
5,368	23,370	6,082	9,609	8,994	18,584	10,153	160,298	2,178	1,078	6,410	34,753	119,135	9
2,733	16,993	3,526	3,487	4,749	8,634	5,211	108,486	1,474	730	2,403	32,251	73,832	10
5,376	26,519	8,538	11,057	10,430	20,953	8,506	199,155	2,706	1,339	9,759	59,683	129,713	11
8,514	37,535	11,165	5,119	8,878	21,316	11,415	324,280	4,407	2,181	3,556	148,798	171,926	12
3,924	19,455	5,676	8,353	6,900	12,618	6,365	197,077	2,678	1,325	1,765	88,778	106,534	13
3,284	15,804	3,819	4,148	5,066	9,730	6,298	128,918	1,752	867	1,525	53,587	73,806	14
3,869	20,116	4,228	4,727	5,967	14,793	5,995	142,998	1,943	962	5,445	53,133	84,420	15
2,541	17,790	2,413	4,527	5,508	11,070	6,674	147,926	2,010	995	6,638	67,958	73,330	16
7,246	20,505	8,144	14,911	9,958	21,700	10,943	178,825	2,430	1,203	6,779	34,050	137,996	17
3,086	17,073	3,932	7,389	5,587	13,544	5,949	116,870	1,588	786	3,664	31,879	81,327	18
5,549	34,010	9,647	9,781	11,384	19,290	8,571	217,813	2,960	1,465	15,054	56,362	146,397	19
1,617	11,304	4,125	3,419	3,828	9,192	5,727	129,092	1,754	868	5,619	65,844	57,629	20
938	6,404	3,060	2,561	2,236	2,078	2,176	190,375	2,587	1,280	917	42,501	146,957	21
176	3,966	725	583	685	1,543	1,684	25,432	346	171	803	10,233	14,396	22
299	4,556	386	878	1,539	2,092	1,769	25,085	341	169	670	7,796	16,619	23
437	4,023	378	4,113	1,919	3,686	2,160	38,471	523	259	906	9,533	28,032	24
263	1,920	26	720	796	1,054	840	11,479	156	77	579	3,640	7,260	25
339	20,452	4,767	2,153	993	2,524	1,651	63,046	857	424	208	6,138	56,700	26
580	4,321	833	1,086	1,499	3,601	1,347	34,810	473	234	3,399	6,407	25,004	27
55	2,569	1,638	945	532	735	698	20,663	281	139	428	10,037	10,198	28
170	1,870	297	1,143	547	1,345	462	14,941	203	100	1,852	4,239	8,850	29
13	142	26	220	164	108	51	1,544	21	10	62	318	1,164	30

(注) 第1次産業:農業、林業、水産業  
 第2次産業:鉱業、製造業、建設業  
 第3次産業:上記以外の経済活動

第1表 平成26年度

	市町村	市町村内 総生産 ①+②-③	農業	林業	水産業	鉱業	製造業	電気・ガス・ 水道・廃棄物 処理業	建設業	卸売・ 小売業	運輸・ 郵便業	宿泊・飲食 サービス業	情報 通信業
	市町村計	8,763,031	104,834	23,002	7,158	105,962	1,778,330	420,606	520,760	979,863	454,709	216,195	243,298
1	新潟市	3,116,041	25,056	319	1,745	15,209	409,708	80,116	160,530	448,931	195,430	70,585	131,096
2	長岡市	1,090,195	7,579	548	766	51,540	219,609	26,719	56,818	134,100	53,161	26,083	28,994
3	上越市	847,340	6,607	696	125	1,014	224,194	80,640	51,146	71,797	38,298	17,036	17,857
4	三条市	380,182	3,853	102	23	140	103,252	8,944	21,418	54,521	17,333	7,846	7,358
5	柏崎市	313,215	2,150	117	121	5,564	73,983	9,753	26,588	26,049	12,240	7,680	7,239
6	新潟田市	320,576	8,706	1,253	26	108	61,714	9,441	17,832	32,687	15,547	12,444	5,717
7	小千谷市	150,277	1,690	56	299	13,408	51,870	4,643	6,129	9,864	4,005	2,814	2,172
8	加茂市	76,988	1,077	83	5	0	22,537	1,834	2,811	6,182	3,265	1,334	1,476
9	十日町市	158,318	3,689	2,145	44	2,028	15,960	3,382	15,823	17,072	4,638	4,922	5,926
10	見附市	109,125	2,010	21	36	12	27,695	3,732	5,605	14,303	5,177	2,266	2,200
11	村上市	198,653	8,048	351	769	250	45,903	6,475	14,717	16,744	5,876	4,103	3,650
12	燕市	328,217	2,976	7	0	109	129,919	9,473	17,427	36,352	15,911	4,776	4,373
13	糸魚川市	181,883	742	277	664	749	49,403	13,223	22,512	11,571	14,315	2,876	2,489
14	妙高市	119,167	981	248	32	655	36,369	5,071	5,237	7,152	4,765	7,964	1,806
15	五泉市	150,365	3,015	1,983	8	1,689	48,114	4,254	10,008	11,228	4,012	2,332	2,660
16	阿賀野市	150,875	3,759	2,162	0	599	59,328	4,707	11,195	7,933	4,921	2,644	2,094
17	佐渡市	169,816	3,820	251	1,987	1,014	7,553	7,131	17,182	16,568	9,219	6,423	4,415
18	魚沼市	113,429	2,851	236	130	562	19,090	4,841	9,645	10,478	3,977	2,741	1,950
19	南魚沼市	215,271	3,651	11,070	60	484	34,617	7,460	18,281	19,008	10,048	8,687	3,693
20	胎内市	134,510	4,920	52	76	10,081	54,419	3,506	6,561	6,963	4,158	1,589	1,770
21	聖籠町	202,030	739	9	30	0	44,601	104,859	4,226	7,400	18,015	577	658
22	弥彦村	29,127	650	7	0	0	12,453	834	1,267	1,921	799	1,109	390
23	田上町	25,473	558	6	0	0	6,378	818	1,636	1,857	722	1,321	582
24	阿賀町	38,064	566	271	25	607	2,926	6,303	5,064	1,873	1,775	1,030	633
25	出雲崎町	11,645	442	8	82	0	2,693	531	1,240	557	88	136	230
26	湯沢町	62,568	91	88	8	0	1,287	3,285	3,961	2,816	4,665	12,333	533
27	津南町	35,583	2,692	477	16	109	3,837	7,480	2,825	2,148	814	1,204	761
28	刈羽村	18,441	356	3	0	0	6,751	284	1,355	946	945	676	275
29	関川村	14,204	1,560	154	0	31	2,167	816	1,523	812	423	524	282
30	粟島浦村	1,453	0	2	81	0	0	51	198	30	167	140	19

# 市町村内総生産・実額

(単位:100万円)

金融・ 保険業	不動産業	専門・ 科学技術、 業務支援 サービス業	公 務	教 育	保健衛生・ 社会事業	その他の サービス	小 計 ①	輸入品に 課される 税・関税 ②	(控除) 総資本形成に 係る消費税 ③	参 考			
										第1次 産業	第2次 産業	第3次 産業	
299,235	1,121,533	492,156	394,354	368,573	775,886	389,789	8,696,243	154,821	88,033	134,994	2,405,052	6,156,197	
139,579	441,347	246,418	155,636	129,336	295,052	146,199	3,092,292	55,053	31,304	27,120	585,447	2,479,725	1
46,634	128,193	67,370	39,669	50,681	97,648	45,774	1,081,886	19,261	10,952	8,893	327,967	745,026	2
20,884	86,791	41,326	38,323	35,221	74,030	34,897	840,882	14,970	8,512	7,428	276,354	557,100	3
12,401	43,857	18,553	15,368	13,750	31,972	16,593	377,284	6,717	3,819	3,978	124,810	248,496	4
8,271	43,968	15,740	12,673	14,819	28,638	15,235	310,828	5,534	3,147	2,388	106,135	202,305	5
10,536	41,323	12,426	20,991	15,212	33,446	18,723	318,132	5,664	3,220	9,985	79,654	228,493	6
3,577	16,450	4,854	5,288	5,692	10,704	5,617	149,132	2,655	1,510	2,045	71,407	75,680	7
2,752	11,720	2,110	3,174	6,153	6,497	3,391	76,401	1,360	773	1,165	25,348	49,888	8
5,272	23,493	6,104	9,474	8,820	18,316	10,003	157,111	2,797	1,590	5,878	33,811	117,422	9
2,666	16,734	3,427	3,692	4,875	8,650	5,192	108,293	1,928	1,096	2,067	33,312	72,914	10
5,102	25,820	8,650	11,254	10,312	20,719	8,396	197,139	3,510	1,996	9,168	60,870	127,101	11
8,268	37,746	11,403	5,341	9,010	21,083	11,541	325,715	5,799	3,297	2,983	147,455	175,277	12
3,795	18,901	5,215	8,233	6,874	12,470	6,188	180,497	3,213	1,827	1,683	72,664	106,150	13
3,156	15,443	3,822	4,620	5,162	9,387	6,389	118,259	2,105	1,197	1,261	42,261	74,737	14
3,701	20,408	4,408	5,130	5,859	14,568	5,842	149,219	2,657	1,511	5,006	59,811	84,402	15
2,409	17,799	2,490	4,710	5,435	11,061	6,479	149,725	2,666	1,516	5,921	71,122	72,682	16
7,317	20,855	7,884	14,921	9,622	21,508	10,852	168,522	3,000	1,706	6,058	25,749	136,715	17
2,911	17,057	3,995	7,518	5,463	13,306	5,813	112,564	2,004	1,139	3,217	29,297	80,050	18
5,380	32,131	10,052	10,099	11,686	18,677	8,547	213,631	3,803	2,163	14,781	53,382	145,468	19
1,524	11,423	4,282	3,382	3,927	9,338	5,514	133,485	2,376	1,351	5,048	71,061	57,376	20
890	6,494	2,703	2,640	2,268	2,128	2,254	200,491	3,569	2,030	778	48,827	150,886	21
162	3,934	845	631	734	1,542	1,627	28,905	515	293	657	13,720	14,528	22
279	4,538	401	890	1,494	2,102	1,697	25,279	450	256	564	8,014	16,701	23
405	3,955	308	4,297	1,922	3,700	2,114	37,774	672	382	862	8,597	28,315	24
253	1,944	20	733	756	1,016	827	11,556	206	117	532	3,933	7,091	25
309	20,829	5,001	2,064	697	2,531	1,594	62,092	1,105	629	187	5,248	56,657	26
577	3,901	828	1,160	1,514	3,671	1,297	35,311	629	357	3,185	6,771	25,355	27
49	2,544	1,222	1,009	493	715	677	18,300	326	185	359	8,106	9,835	28
163	1,810	273	1,198	591	1,302	467	14,096	251	143	1,714	3,721	8,661	29
13	125	26	236	195	109	50	1,442	26	15	83	198	1,161	30

(注) 第1次産業:農業、林業、水産業  
 第2次産業:鉱業、製造業、建設業  
 第3次産業:上記以外の経済活動

## 第 1 表 平成 27 年度

	市町村	市町村内 総生産 ①+②-③	農 業	林 業	水産業	鉱 業	製 造 業	電気・ガス・ 水道・廃棄物 処理業	建 設 業	卸売・ 小売業	運輸・ 郵便業	宿泊・飲食 サービス業	情報 通信業
	市町村計	9,052,073	109,664	21,525	8,842	82,071	1,937,495	458,001	550,561	990,716	459,065	215,949	250,372
1	新 潟 市	3,154,604	26,343	311	2,397	9,880	408,080	84,782	166,892	452,168	196,747	68,188	135,589
2	長 岡 市	1,123,730	8,210	494	904	38,043	245,980	28,379	54,889	137,768	54,624	26,136	30,066
3	上 越 市	876,195	7,155	671	132	1,071	225,164	93,956	57,299	73,016	39,743	16,557	19,216
4	三 条 市	395,833	4,162	87	33	86	108,779	9,273	27,636	55,415	17,835	7,616	7,346
5	柏 崎 市	316,477	2,226	97	146	3,804	71,851	10,221	30,206	27,454	12,492	7,480	7,216
6	新 発 田 市	340,222	8,786	1,247	28	46	68,770	10,257	23,537	33,750	15,639	13,446	5,664
7	小 千 谷 市	154,021	1,866	51	365	12,427	56,057	4,863	5,847	10,003	4,006	2,733	2,173
8	加 茂 市	81,302	1,075	78	7	0	27,059	1,905	2,801	6,499	3,059	1,271	1,470
9	十 日 町 市	161,757	3,781	2,230	53	2,366	17,963	3,509	17,468	16,790	3,692	4,832	5,975
10	見 附 市	126,239	2,060	22	47	14	37,625	4,058	12,350	13,619	5,164	2,234	2,220
11	村 上 市	200,592	8,058	316	1,071	207	50,262	7,037	11,620	16,440	6,046	3,501	3,671
12	燕 市	332,708	3,074	8	0	121	131,674	10,058	15,864	38,538	16,192	4,759	4,377
13	糸 魚 川 市	183,152	785	238	819	1,070	55,882	14,334	14,429	11,514	15,382	2,757	2,467
14	妙 高 市	138,801	1,042	239	38	846	52,937	5,383	5,720	7,440	5,105	9,155	1,800
15	五 泉 市	162,294	3,216	2,096	9	1,524	59,745	4,602	9,177	11,330	3,971	2,245	2,659
16	阿 賀 野 市	149,512	3,759	1,757	0	466	56,177	5,067	12,602	7,344	4,933	2,780	2,089
17	佐 渡 市	169,784	4,061	235	2,194	1,105	8,199	7,350	14,230	16,445	9,408	6,705	4,566
18	魚 沼 市	117,251	2,949	223	163	760	21,561	5,199	10,374	9,991	4,092	2,762	2,007
19	南 魚 沼 市	222,917	3,897	10,131	66	587	38,915	7,853	21,168	19,353	9,136	9,222	3,680
20	胎 内 市	162,513	5,119	47	84	7,061	82,598	3,828	8,003	6,599	4,456	1,567	1,728
21	聖 籠 町	238,809	835	8	34	0	74,387	113,850	4,406	6,497	16,621	611	665
22	弥 彦 村	27,086	677	6	0	0	10,646	774	917	2,007	787	1,138	387
23	田 上 町	25,736	602	5	0	0	6,642	878	1,281	2,045	827	1,425	600
24	阿 賀 町	37,847	642	252	34	431	2,919	6,456	5,029	1,753	1,818	1,044	619
25	出 雲 崎 町	11,581	453	8	96	0	2,653	551	1,189	531	83	129	229
26	湯 沢 町	66,456	97	82	9	0	1,741	3,503	6,733	2,766	4,685	12,872	529
27	津 南 町	37,713	2,779	444	19	121	4,575	8,808	2,831	1,985	889	1,279	785
28	刈 羽 村	21,409	376	3	0	0	6,446	304	4,504	966	1,003	769	282
29	関 川 村	14,167	1,579	137	0	35	2,208	919	1,407	665	485	598	277
30	粟 島 浦 村	1,365	0	2	94	0	0	44	152	25	145	138	20

# 市町村内総生産・実額

(単位:100万円)

金融・ 保険業	不動産業	専門・ 科学技術、 業務支援 サービス業	公 務	教 育	保健衛生・ 社会事業	その他の サービス	小 計 ①	輸入品に 課される 税・関税 ②	(控除) 総資本形成に 係る消費税 ③	参 考			
										第1次 産業	第2次 産業	第3次 産業	
303,457	1,126,583	511,820	392,930	369,361	819,571	393,140	9,001,123	155,423	104,473	140,031	2,570,127	6,290,965	
139,766	445,688	253,418	154,214	130,326	314,016	148,043	3,136,848	54,164	36,408	29,051	584,852	2,522,945	1
47,724	131,901	71,860	39,764	50,740	103,774	46,149	1,117,405	19,294	12,969	9,608	338,912	768,885	2
21,805	86,739	42,447	38,810	34,554	77,975	34,953	871,263	15,044	10,112	7,958	283,534	579,771	3
12,672	43,872	19,246	15,318	13,728	33,859	16,642	393,605	6,796	4,568	4,282	136,501	252,822	4
8,399	43,674	16,415	12,883	14,953	30,331	14,848	314,696	5,434	3,653	2,469	105,861	206,366	5
10,972	41,318	13,280	21,296	15,224	36,118	18,929	338,307	5,842	3,927	10,061	92,353	235,893	6
3,652	16,280	5,272	4,882	5,724	11,211	5,742	153,154	2,645	1,778	2,282	74,331	76,541	7
2,795	11,557	2,131	2,903	6,157	6,713	3,364	80,844	1,396	938	1,160	29,860	49,824	8
5,545	23,134	6,186	9,077	8,762	19,114	10,370	160,847	2,777	1,867	6,064	37,797	116,986	9
2,726	16,733	3,670	3,817	4,984	9,121	5,064	125,528	2,168	1,457	2,129	49,989	73,410	10
5,097	25,570	9,015	11,396	10,362	21,333	8,461	199,463	3,444	2,315	9,445	62,089	127,929	11
8,450	37,793	11,888	5,449	8,900	22,124	11,566	330,835	5,713	3,840	3,082	147,659	180,094	12
3,911	18,727	5,309	8,455	6,929	12,768	6,345	182,121	3,145	2,114	1,842	71,381	108,898	13
3,182	15,286	4,001	4,438	5,124	9,680	6,604	138,020	2,383	1,602	1,319	59,503	77,198	14
3,812	20,379	4,655	5,170	5,705	15,334	5,751	161,380	2,787	1,873	5,321	70,446	85,613	15
2,397	17,670	2,588	4,706	5,413	12,240	6,683	148,671	2,567	1,726	5,516	69,245	73,910	16
7,532	20,689	8,207	14,915	9,717	22,487	10,783	168,828	2,915	1,959	6,490	23,534	138,804	17
2,971	16,896	4,370	7,498	5,457	13,491	5,827	116,591	2,013	1,353	3,335	32,695	80,561	18
5,444	31,882	11,064	9,886	12,114	18,670	8,595	221,663	3,827	2,573	14,094	60,670	146,899	19
1,552	11,373	4,760	3,355	4,063	9,747	5,659	161,599	2,790	1,876	5,250	97,662	58,687	20
901	6,537	2,725	2,619	2,240	2,166	2,363	237,465	4,100	2,756	877	78,793	157,795	21
150	3,889	986	606	675	1,640	1,649	26,934	465	313	683	11,563	14,688	22
268	4,490	473	903	1,390	2,170	1,592	25,591	442	297	607	7,923	17,061	23
381	3,880	325	4,173	1,859	3,769	2,250	37,634	650	437	928	8,379	28,327	24
255	1,921	23	754	794	1,049	798	11,516	199	134	557	3,842	7,117	25
288	20,453	5,382	2,008	706	2,627	1,601	66,082	1,141	767	188	8,474	57,420	26
597	3,847	882	1,149	1,346	3,837	1,327	37,500	648	435	3,242	7,527	26,731	27
44	2,516	980	1,046	667	760	622	21,288	368	247	379	10,950	9,959	28
157	1,767	248	1,202	575	1,324	504	14,087	243	163	1,716	3,650	8,721	29
12	122	14	238	173	123	56	1,358	23	16	96	152	1,110	30

(注) 第1次産業:農業、林業、水産業  
 第2次産業:鉱業、製造業、建設業  
 第3次産業:上記以外の経済活動

## 第 1 表 平成 28 年度

	市町村	市町村内 総生産 ①+②-③	農 業	林 業	水産業	鉱 業	製 造 業	電気・ガス・ 水道・廃棄物 処理業	建 設 業	卸売・ 小売業	運輸・ 郵便業	宿泊・飲食 サービス業	情報 通信業
	市町村計	9,095,784	134,940	22,351	8,714	73,997	1,924,829	442,153	629,162	984,412	436,804	235,079	253,448
1	新 潟 市	3,181,461	32,518	301	2,101	7,368	421,713	88,103	188,936	447,004	186,199	74,493	136,971
2	長 岡 市	1,140,482	10,513	427	1,040	37,596	232,252	29,976	79,859	136,993	51,883	28,337	30,697
3	上 越 市	915,625	8,559	624	137	923	248,402	94,731	72,712	73,096	38,314	18,435	19,864
4	三 条 市	389,631	5,140	83	39	47	108,126	9,666	23,590	54,196	17,152	8,188	7,244
5	柏 崎 市	312,102	2,744	99	155	2,970	72,515	10,268	25,863	27,243	12,179	8,108	7,203
6	新 発 田 市	345,955	10,840	1,358	31	80	68,211	10,550	25,910	34,113	15,105	14,710	5,705
7	小 千 谷 市	154,997	2,375	47	438	10,619	54,963	5,179	8,342	10,040	3,784	3,025	2,192
8	加 茂 市	78,459	1,306	69	13	0	22,327	1,920	5,372	6,427	2,830	1,290	1,467
9	十 日 町 市	159,777	4,729	2,030	55	2,253	17,888	3,476	15,709	16,891	3,485	5,319	5,987
10	見 附 市	122,410	2,484	22	56	0	36,890	4,093	8,348	13,669	4,990	2,476	2,298
11	村 上 市	205,622	9,620	327	936	125	50,772	7,142	15,694	16,462	5,740	3,646	3,698
12	燕 市	359,704	3,881	7	0	110	155,368	10,307	18,976	38,392	15,274	5,170	4,449
13	糸 魚 川 市	183,476	955	242	815	1,087	54,690	13,893	17,564	11,467	14,795	3,200	2,511
14	妙 高 市	148,992	1,195	210	39	860	59,919	5,297	10,203	7,480	4,946	8,773	1,802
15	五 泉 市	163,123	3,948	2,720	11	1,345	56,515	4,723	11,649	11,577	3,820	2,541	2,697
16	阿 賀 野 市	153,245	5,083	2,051	6	423	58,691	5,261	11,528	7,511	4,688	3,006	2,146
17	佐 渡 市	172,871	4,949	233	2,188	986	6,628	7,244	18,180	16,301	9,134	7,884	4,612
18	魚 沼 市	118,124	3,515	226	192	782	20,408	5,208	12,579	10,085	3,940	3,098	2,082
19	南 魚 沼 市	217,670	4,949	10,301	73	579	33,792	7,924	19,482	19,427	8,973	10,556	3,701
20	胎 内 市	134,643	6,058	45	77	5,399	56,815	3,545	7,044	6,488	4,247	1,758	1,686
21	聖 籠 町	198,621	1,001	9	38	0	53,652	94,029	6,192	7,034	14,852	738	677
22	弥 彦 村	25,819	885	6	0	0	8,515	747	1,435	1,918	815	1,211	394
23	田 上 町	24,147	736	5	0	0	5,146	903	1,387	1,955	702	1,642	628
24	阿 賀 町	37,652	743	262	32	304	3,021	5,343	5,890	1,744	1,731	1,180	616
25	出 雲 崎 町	11,238	546	8	99	0	2,291	569	1,161	517	84	146	231
26	湯 沢 町	65,298	133	80	6	0	1,512	3,152	6,438	2,740	4,705	13,038	537
27	津 南 町	37,237	3,258	425	22	110	4,245	8,028	3,246	1,989	891	1,348	770
28	刈 羽 村	21,054	458	3	0	0	7,041	338	3,574	991	951	971	285
29	関 川 村	14,892	1,819	129	0	31	2,521	500	2,052	641	473	649	278
30	粟 島 浦 村	1,457	0	2	115	0	0	38	247	21	122	143	20

# 市町村内総生産・実額

(単位:100万円)

金融・ 保険業	不動産業	専門・ 科学技術、 業務支援 サービス業	公 務	教 育	保健衛生・ 社会事業	その他の サービス	小 計 ①	輸入品に 課される 税・関税 ②	(控除) 総資本形成に 係る消費税 ③	参 考			
										第1次 産業	第2次 産業	第3次 産業	
292,369	1,126,308	520,091	386,437	367,301	839,006	387,310	9,064,711	136,591	105,518	166,005	2,627,988	6,270,718	
133,892	448,142	253,990	151,431	128,013	322,868	146,551	3,170,594	47,775	36,908	34,920	618,017	2,517,657	1
46,353	132,474	75,174	39,277	51,774	106,260	45,702	1,136,587	17,126	13,231	11,980	349,707	774,900	2
21,278	86,772	42,739	37,476	34,683	79,432	34,320	912,497	13,750	10,622	9,320	322,037	581,140	3
12,224	43,636	19,635	14,663	13,604	34,810	16,257	388,300	5,851	4,520	5,262	131,763	251,275	4
8,038	43,664	16,597	13,062	14,863	31,388	14,077	311,036	4,687	3,621	2,998	101,348	206,690	5
10,507	41,229	13,917	21,136	15,131	37,515	18,725	344,773	5,195	4,013	12,229	94,201	238,343	6
3,505	16,263	5,562	5,165	5,830	11,453	5,685	154,467	2,328	1,798	2,860	73,924	77,683	7
2,736	11,472	2,160	2,653	6,115	6,727	3,307	78,191	1,178	910	1,388	27,699	49,104	8
5,387	22,610	6,101	9,014	8,655	19,280	10,363	159,232	2,399	1,854	6,814	35,850	116,568	9
2,677	16,847	3,873	4,112	4,938	9,320	4,899	121,992	1,838	1,420	2,562	45,238	74,192	10
4,832	25,243	9,268	11,185	10,259	21,724	8,246	204,919	3,088	2,385	10,883	66,591	127,445	11
8,347	37,991	12,057	5,408	8,870	22,544	11,324	358,475	5,402	4,173	3,888	174,454	180,133	12
3,862	18,271	5,281	8,254	6,768	12,954	6,240	182,849	2,755	2,128	2,012	73,341	107,496	13
3,077	15,066	4,100	3,982	4,936	10,003	6,595	148,483	2,237	1,728	1,444	70,982	76,057	14
3,700	20,346	4,792	5,240	5,590	15,764	5,587	162,565	2,450	1,892	6,679	69,509	86,377	15
2,283	17,599	2,614	4,630	5,418	13,038	6,746	152,722	2,301	1,778	7,140	70,642	74,940	16
7,242	20,415	8,437	14,592	9,716	23,113	10,426	172,280	2,596	2,005	7,370	25,794	139,116	17
2,792	16,670	4,596	7,419	5,217	13,233	5,678	117,720	1,774	1,370	3,933	33,769	80,018	18
5,117	31,466	11,828	9,788	12,488	18,030	8,452	216,926	3,269	2,525	15,323	53,853	147,750	19
1,545	11,426	5,129	3,272	4,089	9,878	5,682	134,183	2,022	1,562	6,180	69,258	58,745	20
847	6,568	2,795	2,651	2,240	2,196	2,423	197,942	2,983	2,304	1,048	59,844	137,050	21
148	3,860	1,108	730	670	1,693	1,596	25,731	388	300	891	9,950	14,890	22
253	4,468	534	889	1,171	2,209	1,436	24,064	363	280	741	6,533	16,790	23
371	3,752	330	4,260	1,894	3,717	2,334	37,524	565	437	1,037	9,215	27,272	24
270	1,912	23	729	824	1,062	727	11,199	169	130	653	3,452	7,094	25
294	19,956	5,643	1,967	654	2,694	1,526	65,075	981	758	219	7,950	56,906	26
587	3,804	922	1,068	1,275	3,806	1,316	37,110	559	432	3,705	7,601	25,804	27
41	2,514	678	963	837	804	533	20,982	316	244	461	10,615	9,906	28
153	1,753	208	1,180	580	1,360	514	14,841	224	173	1,948	4,604	8,289	29
11	119	0	241	199	131	43	1,452	22	17	117	247	1,088	30

(注) 第1次産業:農業、林業、水産業  
 第2次産業:鉱業、製造業、建設業  
 第3次産業:上記以外の経済活動

第1表 平成29年度

	市町村	市町村内 総生産 ①+②-③	農業	林業	水産業	鉱業	製造業	電気・ガス・ 水道・廃棄物 処理業	建設業	卸売・ 小売業	運輸・ 郵便業	宿泊・飲食 サービス業	情報 通信業
	市町村計	9,266,592	132,399	22,510	9,429	83,514	2,034,232	457,213	599,268	1,018,262	449,527	237,662	247,763
1	新潟市	3,248,528	31,045	343	2,917	7,012	456,989	91,194	186,651	463,659	190,384	75,926	132,883
2	長岡市	1,164,660	9,813	412	1,061	47,173	249,115	31,264	66,708	142,752	53,358	28,215	30,331
3	上越市	959,639	8,884	585	114	943	282,517	99,443	70,344	75,330	39,289	19,149	19,718
4	三条市	396,177	4,860	83	45	49	113,105	10,088	22,379	55,719	17,666	8,718	7,192
5	柏崎市	316,045	2,544	100	144	2,793	76,345	10,597	25,582	27,727	12,256	8,132	6,985
6	新潟田市	343,415	10,984	1,459	24	80	68,501	10,623	20,569	35,344	15,635	14,860	5,648
7	小千谷市	158,977	2,303	41	462	11,618	59,792	5,202	7,150	10,280	3,812	3,110	2,204
8	加茂市	80,239	1,276	72	14	0	23,082	1,971	6,135	6,425	2,840	1,227	1,430
9	十日町市	161,990	4,588	1,970	57	2,082	18,544	3,561	17,664	17,320	3,567	5,805	5,838
10	見附市	145,796	2,351	20	64	0	51,677	4,023	14,782	14,139	6,135	2,526	2,321
11	村上市	209,169	10,091	324	888	114	52,079	7,683	15,769	16,730	5,618	3,587	3,567
12	燕市	354,576	3,814	7	0	114	149,554	10,973	16,082	40,043	15,692	5,407	4,436
13	糸魚川市	186,169	983	251	783	1,135	54,724	16,026	15,938	11,617	16,283	3,393	2,433
14	妙高市	149,174	1,229	234	40	878	60,381	5,896	9,351	7,629	4,904	7,748	1,765
15	五泉市	158,649	3,871	2,704	12	1,432	54,217	4,951	9,018	12,024	4,038	2,681	2,614
16	阿賀野市	153,476	5,001	1,956	6	477	58,956	5,362	11,643	7,773	4,623	3,025	2,099
17	佐渡市	171,600	4,981	230	2,211	1,025	6,669	7,289	16,596	16,509	9,349	8,237	4,573
18	魚沼市	116,855	3,394	224	193	813	20,731	5,921	10,127	10,378	3,970	3,111	2,048
19	南魚沼市	216,531	4,700	10,465	69	569	33,945	8,265	15,963	19,987	9,421	10,623	3,683
20	胎内市	138,251	6,131	45	44	4,753	58,422	3,525	9,371	6,477	4,291	1,865	1,652
21	聖籠町	189,787	975	6	30	0	46,011	89,793	6,169	7,812	16,044	832	670
22	弥彦村	27,937	899	6	0	0	10,887	788	1,189	1,916	774	1,182	386
23	田上町	25,205	717	5	0	0	6,228	948	1,233	1,963	657	1,705	607
24	阿賀町	38,377	727	267	30	307	2,992	7,033	4,727	1,753	1,724	1,201	591
25	出雲崎町	12,007	539	8	81	0	2,664	600	1,410	507	85	145	223
26	湯沢町	63,911	121	81	6	0	1,419	4,262	5,041	2,755	4,678	12,093	543
27	津南町	38,081	3,259	469	23	114	4,361	8,965	3,031	2,026	870	1,315	747
28	刈羽村	23,853	426	3	0	0	6,788	348	6,488	1,031	949	1,032	285
29	関川村	15,968	1,893	137	0	33	3,537	579	1,844	620	483	672	271
30	粟島浦村	1,550	0	3	111	0	0	40	314	17	132	140	20

# 市町村内総生産・実額

(単位:100万円)

金融・ 保険業	不動産業	専門・ 科学技術、 業務支援 サービス業	公 務	教 育	保健衛生・ 社会事業	その他の サービス	小 計 ①	輸入品に 課される 税・関税 ②	(控除) 総資本形成に 係る消費税 ③	参 考			
										第1次 産業	第2次 産業	第3次 産業	
284,312	1,141,832	513,911	399,560	370,860	832,673	390,114	9,225,041	152,110	110,559	164,338	2,717,014	6,343,689	
130,384	455,002	253,866	157,330	130,131	321,089	147,156	3,233,961	53,325	38,758	34,305	650,652	2,549,004	1
44,930	135,551	74,623	39,981	52,795	105,012	46,344	1,159,438	19,118	13,896	11,286	362,996	785,156	2
20,581	89,937	42,060	38,638	33,470	79,034	35,300	955,336	15,752	11,449	9,583	353,804	591,949	3
11,891	43,804	18,939	15,272	13,655	34,460	16,476	394,401	6,503	4,727	4,988	135,533	253,880	4
7,817	43,727	16,252	13,461	15,300	30,694	14,172	314,628	5,188	3,771	2,788	104,720	207,120	5
10,298	41,507	13,242	21,478	15,546	37,479	18,598	341,875	5,637	4,097	12,467	89,150	240,258	6
3,361	16,078	5,312	4,794	5,908	11,103	5,734	158,264	2,610	1,897	2,806	78,560	76,898	7
2,618	11,507	2,356	2,899	6,235	6,529	3,263	79,879	1,317	957	1,362	29,217	49,300	8
5,068	22,708	5,685	9,226	8,761	18,594	10,226	161,264	2,659	1,933	6,615	38,290	116,359	9
2,919	17,454	3,539	3,907	4,956	9,337	4,992	145,142	2,393	1,739	2,435	66,459	76,248	10
4,798	25,544	8,895	11,872	10,068	22,269	8,335	208,231	3,434	2,496	11,303	67,962	128,966	11
8,290	38,385	11,886	5,789	9,038	22,212	11,264	352,986	5,820	4,230	3,821	165,750	183,415	12
3,642	18,511	5,135	8,667	6,773	12,738	6,302	185,334	3,056	2,221	2,017	71,797	111,520	13
3,043	15,163	4,275	4,230	5,016	10,028	6,695	148,505	2,449	1,780	1,503	70,610	76,392	14
3,627	20,490	4,269	5,324	5,650	15,596	5,420	157,938	2,604	1,893	6,587	64,667	86,684	15
2,211	17,600	2,514	4,735	5,355	12,679	6,773	152,788	2,519	1,831	6,963	71,076	74,749	16
6,854	20,290	8,318	15,024	9,683	22,596	10,396	170,830	2,817	2,047	7,422	24,290	139,118	17
2,620	16,648	4,575	7,788	5,364	12,836	5,590	116,331	1,918	1,394	3,811	31,671	80,849	18
5,086	31,479	11,517	10,331	12,336	18,484	8,637	215,560	3,554	2,583	15,234	50,477	149,849	19
1,458	11,437	4,871	3,456	4,308	9,798	5,727	137,631	2,269	1,649	6,220	72,546	58,865	20
727	6,708	2,768	2,685	2,261	2,824	2,621	188,936	3,115	2,264	1,011	52,180	135,745	21
149	3,791	977	799	699	1,694	1,675	27,811	459	333	905	12,076	14,830	22
250	4,514	502	963	1,143	2,247	1,410	25,092	414	301	722	7,461	16,909	23
369	3,744	304	4,559	1,979	3,659	2,239	38,205	630	458	1,024	8,026	29,155	24
250	1,903	23	791	867	1,044	813	11,953	197	143	628	4,074	7,251	25
281	20,190	5,396	2,024	658	2,588	1,489	63,625	1,049	763	208	6,460	56,957	26
580	3,809	924	1,074	1,312	3,706	1,325	37,910	625	454	3,751	7,506	26,653	27
42	2,485	679	965	820	827	578	23,746	392	285	429	13,276	10,041	28
157	1,746	202	1,246	596	1,374	507	15,897	262	191	2,030	5,414	8,453	29
11	120	7	252	177	143	57	1,544	25	19	114	314	1,116	30

(注) 第1次産業:農業、林業、水産業  
 第2次産業:鉱業、製造業、建設業  
 第3次産業:上記以外の経済活動

## 第 1 表 平成 30 年度

	市町村	市町村内 総生産 ①+②-③	農 業	林 業	水産業	鉱 業	製 造 業	電気・ガス・ 水道・廃棄物 処理業	建 設 業	卸売・ 小売業	運輸・ 郵便業	宿泊・飲食 サービス業	情報 通信業
	市町村計	9,333,519	126,968	25,637	8,618	85,025	2,090,120	451,359	607,952	1,013,581	449,200	235,098	247,533
1	新 潟 市	3,254,745	30,254	365	2,346	6,686	461,921	90,404	177,327	463,294	191,883	76,454	132,075
2	長 岡 市	1,192,880	9,674	416	1,022	49,822	270,224	31,001	67,649	143,294	52,711	27,590	30,608
3	上 越 市	964,171	8,888	540	125	900	285,490	95,895	72,273	74,579	39,330	19,367	19,969
4	三 条 市	393,403	4,879	82	50	47	112,156	9,991	21,823	55,199	17,862	9,126	7,272
5	柏 崎 市	312,672	2,493	98	142	2,694	77,770	10,305	23,820	27,078	11,850	7,993	6,954
6	新 発 田 市	338,187	10,056	1,424	22	61	65,279	10,313	20,004	35,164	15,409	14,631	5,649
7	小 千 谷 市	159,039	2,280	46	467	11,836	59,633	5,390	7,076	10,092	3,800	3,159	2,261
8	加 茂 市	79,903	1,255	63	13	0	23,355	1,976	6,162	6,145	2,713	1,134	1,413
9	十 日 町 市	155,075	4,389	2,062	56	1,756	16,802	3,562	14,590	17,042	3,682	6,125	5,821
10	見 附 市	153,367	2,256	18	68	0	58,813	4,150	13,685	14,057	6,843	2,541	2,380
11	村 上 市	212,834	8,940	320	789	93	55,494	7,664	17,473	16,293	5,508	3,455	3,524
12	燕 市	361,940	3,718	8	0	109	151,434	10,846	21,223	40,225	15,558	5,595	4,462
13	糸 魚 川 市	183,604	955	249	736	1,125	48,299	15,909	22,254	11,281	14,692	3,540	2,411
14	妙 高 市	146,212	1,186	214	40	824	59,267	5,836	9,248	7,460	4,851	6,274	1,751
15	五 泉 市	158,812	3,675	3,867	11	1,403	53,299	4,943	9,975	11,988	4,022	2,769	2,566
16	阿 賀 野 市	162,608	4,801	2,439	6	525	68,932	5,293	10,732	7,715	4,701	2,950	2,066
17	佐 渡 市	173,601	4,665	229	2,202	979	7,326	7,197	19,752	16,029	9,485	8,373	4,610
18	魚 沼 市	122,098	3,276	224	189	777	22,172	5,930	14,633	10,249	3,993	3,064	2,040
19	南 魚 沼 市	219,114	4,650	11,983	63	513	34,063	8,040	14,567	19,739	9,403	10,256	3,728
20	胎 内 市	146,384	5,511	45	13	4,427	67,953	3,349	9,041	6,189	4,427	1,939	1,643
21	聖 籠 町	200,689	928	6	25	0	53,830	91,879	5,565	8,325	16,200	905	678
22	弥 彦 村	25,303	886	5	0	0	8,505	717	1,226	1,838	805	1,114	385
23	田 上 町	25,432	701	5	0	0	6,292	926	1,724	1,897	644	1,708	602
24	阿 賀 町	36,874	678	264	27	324	2,996	6,247	4,449	1,687	1,626	1,179	577
25	出 雲 崎 町	12,130	491	8	70	0	2,807	598	1,521	475	86	143	220
26	湯 沢 町	64,215	123	81	6	0	1,433	4,113	7,995	2,655	4,703	10,635	543
27	津 南 町	36,275	3,246	441	23	93	5,038	7,940	1,989	1,978	798	1,228	739
28	刈 羽 村	24,652	421	3	0	0	6,322	367	7,641	1,031	949	1,049	301
29	関 川 村	15,694	1,693	129	0	31	3,215	539	2,188	571	536	671	265
30	粟 島 浦 村	1,606	0	3	107	0	0	39	347	12	130	131	20

# 市町村内総生産・実額

(単位:100万円)

金融・ 保険業	不動産業	専門・ 科学技術、 業務支援 サービス業	公 務	教 育	保健衛生・ 社会事業	その他の サービス	小 計 ①	輸入品に 課される 税・関税 ②	(控除) 総資本形成に 係る消費税 ③	参 考			
										第1次 産業	第2次 産業	第3次 産業	
296,543	1,142,617	518,165	397,625	375,664	836,703	379,606	9,288,014	164,138	118,633	161,223	2,783,097	6,343,694	
136,197	454,228	258,468	156,689	132,854	323,757	143,674	3,238,876	57,239	41,370	32,965	645,934	2,559,977	1
46,366	136,732	76,020	39,784	53,841	104,836	45,474	1,187,064	20,978	15,162	11,112	387,695	788,257	2
21,402	92,010	42,093	38,734	33,575	79,617	34,683	959,470	16,956	12,255	9,553	358,663	591,254	3
12,438	43,458	18,715	14,726	13,060	34,516	16,085	391,485	6,918	5,000	5,011	134,026	252,448	4
8,176	43,118	16,208	12,968	15,406	30,557	13,517	311,147	5,499	3,974	2,733	104,284	204,130	5
10,975	41,417	13,002	21,094	15,758	38,041	18,240	336,539	5,947	4,299	11,502	85,344	239,693	6
3,418	15,713	5,153	5,279	6,099	10,936	5,625	158,263	2,797	2,021	2,793	78,545	76,925	7
2,704	11,422	2,450	2,757	6,316	6,455	3,181	79,514	1,405	1,016	1,331	29,517	48,666	8
5,206	22,318	5,341	9,276	8,853	18,024	9,414	154,319	2,727	1,971	6,507	33,148	114,664	9
3,340	17,777	3,275	3,789	5,198	9,528	4,901	152,619	2,697	1,949	2,342	72,498	77,779	10
5,124	25,469	8,724	11,688	10,072	23,112	8,054	211,796	3,743	2,705	10,049	73,060	128,687	11
8,744	38,407	12,005	5,780	9,131	22,103	10,827	360,175	6,365	4,600	3,726	172,766	183,683	12
3,623	18,564	5,160	8,602	6,606	12,713	5,990	182,709	3,229	2,334	1,940	71,678	109,091	13
3,231	14,860	4,549	4,410	5,096	9,925	6,477	145,499	2,571	1,858	1,440	69,339	74,720	14
3,851	20,361	3,886	5,038	5,819	15,520	5,045	158,038	2,793	2,019	7,553	64,677	85,808	15
2,317	17,468	2,440	4,804	5,636	12,425	6,565	161,815	2,860	2,067	7,246	80,189	74,380	16
6,989	19,962	8,399	15,058	9,504	22,177	9,819	172,755	3,053	2,207	7,096	28,057	137,602	17
2,719	16,369	4,638	7,902	5,411	12,629	5,288	121,503	2,147	1,552	3,689	37,582	80,232	18
5,455	33,581	11,503	10,452	12,145	19,312	8,593	218,046	3,853	2,785	16,696	49,143	152,207	19
1,462	11,350	4,741	3,374	4,548	9,938	5,721	145,671	2,574	1,861	5,569	81,421	58,681	20
681	6,800	2,729	2,675	2,305	3,467	2,713	199,711	3,529	2,551	959	59,395	139,357	21
149	3,760	871	872	754	1,670	1,623	25,180	445	322	891	9,731	14,558	22
245	4,401	436	917	1,157	2,300	1,353	25,308	447	323	706	8,016	16,586	23
385	3,630	303	4,504	2,058	3,663	2,098	36,695	648	469	969	7,769	27,957	24
239	1,890	16	775	881	1,022	829	12,071	213	154	569	4,328	7,174	25
267	19,465	5,229	2,070	641	2,499	1,444	63,902	1,129	816	210	9,428	54,264	26
624	3,740	889	1,101	1,366	3,600	1,265	36,098	638	461	3,710	7,120	25,268	27
43	2,479	715	1,008	776	835	591	24,531	434	313	424	13,963	10,144	28
162	1,752	194	1,209	623	1,377	462	15,617	276	199	1,822	5,434	8,361	29
11	116	13	290	175	149	55	1,598	28	20	110	347	1,141	30

(注) 第1次産業:農業、林業、水産業  
 第2次産業:鉱業、製造業、建設業  
 第3次産業:上記以外の経済活動

第1表 令和元年度

	市町村	市町村内 総生産 ①+②-③	農 業	林 業	水産業	鉱 業	製 造 業	電気・ガス・ 水道・廃棄物 処理業	建 設 業	卸売・ 小売業	運輸・ 郵便業	宿泊・飲食 サービス業	情報 通信業
	市町村計	9,161,587	121,723	25,425	8,082	77,676	2,005,150	443,677	565,817	1,009,462	455,889	215,273	240,413
1	新 潟 市	3,232,045	27,935	306	2,105	6,335	453,717	93,459	165,597	461,416	195,620	70,509	128,438
2	長 岡 市	1,157,748	9,358	399	1,015	43,504	242,402	32,301	65,287	143,438	52,775	24,780	30,067
3	上 越 市	948,320	8,749	513	113	877	290,340	92,958	55,567	74,315	40,057	18,272	19,071
4	三 条 市	376,837	4,634	83	49	46	93,338	10,432	24,435	54,394	19,428	8,821	7,101
5	柏 崎 市	313,042	2,468	101	135	2,435	81,203	10,542	23,130	26,660	11,649	7,257	6,706
6	新 発 田 市	342,347	9,796	1,325	22	79	69,506	11,154	20,050	35,293	15,477	13,386	5,508
7	小 千 谷 市	150,152	2,123	42	466	10,685	54,145	5,315	6,991	10,028	3,573	2,939	2,237
8	加 茂 市	79,534	1,283	63	13	0	21,466	2,088	7,853	5,956	2,612	948	1,345
9	十 日 町 市	152,760	4,308	1,975	55	1,496	17,477	3,799	13,807	16,944	3,796	6,076	5,677
10	見 附 市	132,778	2,139	18	68	0	41,327	4,179	9,409	14,051	7,588	2,350	2,353
11	村 上 市	208,145	8,694	321	684	93	53,959	7,836	15,651	16,076	5,479	3,075	3,365
12	燕 市	354,157	3,577	8	0	93	145,833	11,250	17,414	40,322	16,712	5,304	4,379
13	糸 魚 川 市	190,791	914	246	702	1,103	54,556	15,963	24,448	11,080	14,451	3,429	2,298
14	妙 高 市	138,128	1,177	144	40	787	55,212	6,047	7,445	7,388	4,696	4,512	1,677
15	五 泉 市	161,027	3,563	4,054	11	1,516	54,170	5,293	11,375	12,086	4,123	2,648	2,449
16	阿 賀 野 市	159,986	4,670	2,513	6	564	65,166	5,610	11,436	7,766	4,940	2,689	1,990
17	佐 渡 市	165,736	4,758	238	2,093	987	6,661	7,094	14,540	15,722	9,836	7,996	4,455
18	魚 沼 市	114,962	2,360	228	179	787	21,480	5,892	10,402	10,231	4,154	2,795	1,953
19	南 魚 沼 市	212,922	4,708	11,879	62	478	30,823	8,608	12,884	19,672	8,723	9,363	3,627
20	胎 内 市	140,801	5,404	46	15	5,377	63,862	3,577	6,799	5,978	4,605	1,874	1,578
21	聖 籠 町	191,884	928	6	29	0	53,129	79,187	8,588	8,855	17,040	926	662
22	弥 彦 村	24,692	926	6	0	0	8,110	749	1,542	1,757	569	989	378
23	田 上 町	25,660	624	4	0	0	6,140	994	2,423	1,818	528	1,630	566
24	阿 賀 町	37,537	684	268	22	310	2,864	7,155	5,163	1,646	1,875	1,096	535
25	出 雲 崎 町	11,833	474	8	73	0	2,742	636	1,250	450	91	133	210
26	湯 沢 町	59,191	125	82	6	0	1,331	4,566	6,921	2,586	3,408	8,665	530
27	津 南 町	34,939	3,313	420	23	93	5,301	5,956	2,542	1,955	682	1,079	701
28	刈 羽 村	26,560	396	3	0	0	5,581	403	10,474	1,041	836	989	288
29	関 川 村	15,433	1,635	124	0	31	3,309	585	2,120	531	402	626	250
30	粟 島 浦 村	1,640	0	2	96	0	0	49	274	7	164	117	19

# 市町村内総生産・実額

(単位:100万円)

金融・ 保険業	不動産業	専門・ 科学技術、 業務支援 サービス業	公 務	教 育	保健衛生・ 社会事業	その他の サービス	小 計 ①	輸入品に 課される 税・関税 ②	(控除) 総資本形成に 係る消費税 ③	参 考			
										第1次 産業	第2次 産業	第3次 産業	
297,390	1,149,164	518,642	388,325	376,169	850,254	373,966	9,122,497	158,969	119,879	155,230	2,648,643	6,318,624	
137,174	456,837	261,273	152,642	133,097	330,624	141,171	3,218,255	56,081	42,291	30,346	625,649	2,562,260	1
46,138	138,896	76,691	39,534	55,570	105,886	44,767	1,152,808	20,089	15,149	10,772	351,193	790,843	2
21,292	94,700	41,956	36,874	32,992	80,960	34,668	944,274	16,455	12,409	9,375	346,784	588,115	3
12,424	43,521	18,288	14,294	13,005	34,980	15,956	375,229	6,539	4,931	4,766	117,819	252,644	4
8,241	42,915	16,102	12,838	15,510	30,679	13,135	311,706	5,432	4,096	2,704	106,768	202,234	5
11,110	41,724	12,572	21,256	16,058	38,790	17,781	340,887	5,940	4,480	11,143	89,635	240,109	6
3,343	15,430	5,017	4,747	5,949	10,802	5,680	149,512	2,605	1,965	2,631	71,821	75,060	7
2,695	11,405	2,562	2,999	6,421	6,334	3,152	79,195	1,380	1,041	1,359	29,319	48,517	8
5,053	22,057	4,998	8,586	8,954	17,810	9,240	152,108	2,651	1,999	6,338	32,780	112,990	9
3,663	18,295	3,013	3,981	5,153	9,773	4,851	132,211	2,304	1,737	2,225	50,736	79,250	10
5,292	25,421	8,489	11,269	9,385	24,131	8,037	207,257	3,612	2,724	9,699	69,703	127,855	11
8,936	38,968	12,053	6,026	9,243	22,116	10,412	352,646	6,145	4,634	3,585	163,340	185,721	12
3,499	18,630	5,118	8,194	6,605	12,745	5,995	189,976	3,311	2,496	1,862	80,107	108,007	13
3,345	14,733	4,681	4,147	5,014	10,075	6,418	137,538	2,397	1,807	1,361	63,444	72,733	14
3,908	20,363	3,440	4,968	5,805	15,772	4,796	160,340	2,794	2,107	7,628	67,061	85,651	15
2,316	17,498	2,382	4,837	5,921	12,505	6,494	159,303	2,776	2,093	7,189	77,166	74,948	16
6,660	19,600	8,442	14,768	9,393	22,158	9,628	165,029	2,876	2,169	7,089	22,188	135,752	17
2,619	16,217	4,643	7,806	5,201	12,442	5,082	114,471	1,995	1,504	2,767	32,669	79,035	18
5,563	33,286	11,327	10,247	11,741	20,270	8,752	212,013	3,695	2,786	16,649	44,185	151,179	19
1,407	11,324	4,579	3,339	4,793	10,125	5,518	140,200	2,443	1,842	5,465	76,038	58,697	20
575	6,831	2,512	2,528	2,239	4,196	2,834	191,065	3,330	2,511	963	61,717	128,385	21
153	3,762	779	806	783	1,642	1,636	24,587	428	323	932	9,652	14,003	22
269	4,402	408	934	1,197	2,279	1,335	25,551	445	336	628	8,563	16,360	23
377	3,551	294	4,267	1,625	3,677	1,968	37,377	651	491	974	8,337	28,066	24
216	1,885	16	755	913	1,053	878	11,783	205	155	555	3,992	7,236	25
271	18,891	5,072	2,027	647	2,447	1,364	58,939	1,027	775	213	8,252	50,474	26
656	3,735	924	1,123	1,401	3,587	1,299	34,790	606	457	3,756	7,936	23,098	27
31	2,451	727	992	785	849	601	26,447	461	348	399	16,055	9,993	28
153	1,723	258	1,213	586	1,379	442	15,367	268	202	1,759	5,460	8,148	29
11	113	26	328	183	168	76	1,633	28	21	98	274	1,261	30

(注) 第1次産業:農業、林業、水産業  
 第2次産業:鉱業、製造業、建設業  
 第3次産業:上記以外の経済活動

第1表 令和2年度

	市町村	市町村内 総生産 ①+②-③	農 業	林 業	水産業	鉱 業	製 造 業	電気・ガス・ 水道・廃棄物 処理業	建 設 業	卸売・ 小売業	運輸・ 郵便業	宿泊・飲食 サービス業	情報 通信業
	市町村計	8,836,227	122,438	26,262	7,247	62,156	1,993,439	420,924	577,753	943,100	379,070	123,296	245,639
1	新 潟 市	3,122,587	27,796	359	2,053	4,618	450,648	91,858	171,144	429,888	163,845	44,311	128,363
2	長 岡 市	1,088,282	9,258	484	1,023	33,667	230,659	31,814	55,433	134,339	43,034	14,427	30,789
3	上 越 市	897,563	9,290	614	98	910	268,384	82,933	58,701	69,801	33,413	11,105	19,540
4	三 条 市	374,585	4,744	85	50	48	105,739	10,411	23,598	50,022	15,877	5,817	7,565
5	柏 崎 市	304,036	2,473	99	126	2,267	79,491	10,316	26,916	24,781	9,445	4,085	6,941
6	新 発 田 市	330,018	9,710	1,544	19	3	68,590	10,909	21,967	33,447	13,003	7,332	5,939
7	小 千 谷 市	139,985	2,237	53	475	8,384	48,753	5,117	8,241	9,440	2,913	1,879	2,416
8	加 茂 市	70,932	1,339	58	13	0	18,329	2,352	4,277	5,467	1,961	578	1,473
9	十 日 町 市	145,969	4,358	2,297	56	1,310	16,247	4,128	14,936	15,909	2,866	3,296	5,720
10	見 附 市	126,128	2,158	16	70	0	37,612	3,985	9,113	13,223	7,040	1,471	2,566
11	村 上 市	201,336	8,668	331	641	80	48,535	8,181	17,798	15,025	4,729	1,594	3,586
12	燕 市	332,945	3,524	7	0	96	129,870	11,380	19,627	37,842	14,252	3,539	4,818
13	糸 魚 川 市	189,659	963	235	532	1,193	57,869	14,264	26,839	10,289	12,360	1,992	2,475
14	妙 高 市	142,742	1,306	200	41	799	63,992	5,570	8,791	6,927	3,497	1,290	1,797
15	五 泉 市	174,863	3,500	4,113	12	1,581	68,980	6,062	12,739	11,504	3,579	1,623	2,642
16	阿 賀 野 市	157,997	4,447	2,221	6	589	65,865	5,571	12,800	7,405	4,071	1,438	2,158
17	佐 渡 市	157,405	4,794	216	1,585	1,023	6,879	7,224	15,247	14,587	7,872	3,878	4,719
18	魚 沼 市	109,737	2,381	229	180	815	20,589	6,027	9,272	9,650	3,144	1,439	2,101
19	南 魚 沼 市	204,960	4,930	12,112	64	463	27,788	8,264	16,335	18,525	6,707	4,541	3,859
20	胎 内 市	145,044	5,358	45	15	3,835	73,134	3,450	5,971	5,457	3,793	1,093	1,708
21	聖 籠 町	194,238	893	5	25	0	69,726	70,288	4,490	8,788	15,804	598	736
22	弥 彦 村	25,453	930	6	0	0	10,123	736	1,364	1,572	342	435	412
23	田 上 町	23,370	611	4	0	0	5,253	1,013	2,341	1,620	424	757	612
24	阿 賀 町	35,244	667	265	22	363	2,498	5,850	5,723	1,523	1,414	542	576
25	出 雲 崎 町	11,328	481	8	56	0	2,377	636	1,158	402	75	80	229
26	湯 沢 町	53,579	131	85	6	0	1,400	4,647	8,458	2,378	2,090	2,898	565
27	津 南 町	35,628	3,404	430	23	80	4,797	6,902	3,596	1,830	448	448	733
28	刈 羽 村	24,236	394	3	0	0	5,495	398	8,997	993	646	506	310
29	関 川 村	14,820	1,693	136	0	32	3,817	591	1,489	464	306	263	270
30	粟 島 浦 村	1,558	0	2	56	0	0	47	392	2	120	41	21

# 市町村内総生産・実額

(単位:100万円)

金融・ 保険業	不動産業	専門・ 科学技術、 業務支援 サービス業	公 務	教 育	保健衛生・ 社会事業	その他の サービス	小 計 ①	輸入品に 課される 税・関税 ②	(控除) 総資本形成に 係る消費税 ③	参 考			
										第1次 産業	第2次 産業	第3次 産業	
277,514	1,156,833	520,193	394,772	372,517	851,773	332,852	8,807,778	156,207	127,758	155,947	2,633,348	6,018,483	
130,035	460,039	263,620	157,291	129,376	331,777	125,512	3,112,533	55,201	45,147	30,208	626,410	2,455,915	1
42,745	139,825	77,793	39,238	56,118	104,188	39,944	1,084,778	19,239	15,735	10,765	319,759	754,254	2
19,487	96,808	41,801	37,439	33,068	79,807	31,474	894,673	15,867	12,977	10,002	327,995	556,676	3
11,548	43,842	17,994	13,966	12,896	34,852	14,325	373,379	6,622	5,416	4,879	129,385	239,115	4
7,599	42,595	15,993	12,839	15,000	30,449	11,642	303,057	5,375	4,396	2,698	108,674	191,685	5
10,219	41,952	12,334	21,597	16,243	38,823	15,325	328,956	5,834	4,772	11,273	90,560	227,123	6
2,977	15,158	4,826	4,880	5,998	10,674	5,113	139,534	2,475	2,024	2,765	65,378	71,391	7
2,428	11,365	2,622	3,018	6,515	6,138	2,771	70,704	1,254	1,026	1,410	22,606	46,688	8
4,467	22,118	4,666	8,885	8,801	17,398	8,041	145,499	2,580	2,110	6,711	32,493	106,295	9
3,547	18,673	2,765	3,984	5,218	9,983	4,298	125,722	2,230	1,824	2,244	46,725	76,753	10
4,974	25,681	8,395	11,366	8,874	25,022	7,208	200,688	3,559	2,911	9,640	66,413	124,635	11
8,327	39,251	12,131	6,194	9,222	22,741	9,052	331,873	5,886	4,814	3,531	149,593	178,749	12
3,070	18,731	5,156	8,271	6,603	12,782	5,424	189,048	3,353	2,742	1,730	85,901	101,417	13
3,167	14,730	5,054	4,385	4,884	10,203	5,650	142,283	2,523	2,064	1,547	73,582	67,154	14
3,637	20,416	3,050	4,769	5,856	16,157	4,080	174,300	3,091	2,528	7,625	83,300	83,375	15
2,113	17,571	2,303	4,795	6,032	12,320	5,783	157,488	2,793	2,284	6,674	79,254	71,560	16
6,003	19,449	8,573	14,571	9,318	22,252	8,708	156,898	2,783	2,276	6,595	23,149	127,154	17
2,378	16,191	4,721	8,089	5,259	12,453	4,466	109,384	1,940	1,587	2,790	30,676	75,918	18
5,187	33,394	11,305	10,580	11,248	21,063	7,935	204,300	3,623	2,963	17,106	44,586	142,608	19
1,211	11,358	4,457	3,356	5,164	10,301	4,871	144,577	2,564	2,097	5,418	82,940	56,219	20
457	6,867	2,459	2,563	2,406	4,806	2,701	193,612	3,434	2,808	923	74,216	118,473	21
137	3,717	668	845	826	1,799	1,459	25,371	450	368	936	11,487	12,948	22
245	4,373	332	938	1,249	2,375	1,148	23,295	413	338	615	7,594	15,086	23
349	3,546	279	4,483	1,565	3,822	1,644	35,131	623	510	954	8,584	25,593	24
180	1,898	15	759	955	1,090	893	11,292	200	164	545	3,535	7,212	25
229	19,285	4,917	2,064	694	2,370	1,190	53,407	947	775	222	9,858	43,327	26
616	3,756	928	1,140	1,509	3,682	1,191	35,513	630	515	3,857	8,473	23,183	27
25	2,376	760	985	809	899	562	24,158	428	350	397	14,492	9,269	28
148	1,754	243	1,194	606	1,389	377	14,772	262	214	1,829	5,338	7,605	29
9	114	33	288	205	158	65	1,553	28	23	58	392	1,103	30

(注) 第1次産業:農業、林業、水産業  
 第2次産業:鉱業、製造業、建設業  
 第3次産業:上記以外の経済活動

第 1 表 令和 3 年度

	市町村	市町村内 総生産 ①+②-③	農 業	林 業	水産業	鉱 業	製 造 業	電気・ガス・ 水道・廃棄物 処理業	建 設 業	卸売・ 小売業	運輸・ 郵便業	宿泊・飲食 サービス業	情報 通信業
	市町村計	9,006,580	105,217	24,293	6,884	75,922	2,096,028	342,451	600,706	992,008	411,862	109,997	238,399
1	新 潟 市	3,197,964	23,822	338	1,823	5,519	450,384	88,288	187,250	454,630	178,409	38,103	125,965
2	長 岡 市	1,121,171	7,475	455	1,085	44,857	226,925	30,485	65,246	142,017	46,236	12,695	30,053
3	上 越 市	898,379	7,710	647	91	778	297,287	47,452	58,597	72,770	36,595	9,735	18,643
4	三 条 市	385,735	4,024	85	52	42	113,485	10,437	21,653	53,077	18,022	5,258	7,333
5	柏 崎 市	313,159	2,070	105	129	2,695	92,767	9,916	22,095	25,741	9,455	3,598	6,631
6	新 発 田 市	337,647	8,627	1,516	18	3	72,669	11,276	22,887	34,764	13,844	6,749	5,649
7	小 千 谷 市	152,327	1,948	50	511	10,693	56,565	5,200	10,065	9,751	3,062	1,582	2,351
8	加 茂 市	72,825	1,183	50	13	0	19,784	2,133	4,981	5,628	2,109	465	1,367
9	十 日 町 市	145,028	3,666	2,184	58	914	16,333	4,304	14,572	16,508	3,187	3,232	5,567
10	見 附 市	125,906	1,900	15	75	0	38,072	3,736	6,888	13,814	7,514	1,250	2,480
11	村 上 市	185,654	7,892	349	585	55	30,547	8,680	18,741	15,504	4,878	1,443	3,315
12	燕 市	359,525	2,956	2	0	83	152,580	11,338	19,344	39,961	15,577	3,099	4,612
13	糸 魚 川 市	167,368	775	218	526	1,085	48,953	11,734	15,833	10,644	12,543	1,847	2,284
14	妙 高 市	160,138	1,055	190	44	678	79,376	6,227	8,957	7,156	3,942	1,339	1,675
15	五 泉 市	176,709	2,899	4,189	12	1,399	74,289	5,279	10,160	11,940	4,024	1,429	2,430
16	阿 賀 野 市	164,093	3,784	2,025	6	526	69,290	5,630	15,039	7,646	4,595	1,326	2,008
17	佐 渡 市	159,199	4,079	230	1,399	886	8,075	6,752	16,841	15,093	8,283	3,766	4,559
18	魚 沼 市	114,063	2,012	236	177	706	23,143	6,295	10,278	10,007	3,548	1,321	1,978
19	南 魚 沼 市	209,328	4,192	10,429	69	374	30,656	8,717	16,933	19,231	7,371	4,118	3,737
20	胎 内 市	150,254	4,972	46	11	4,186	76,380	3,056	6,951	5,636	4,259	985	1,592
21	聖 籠 町	162,779	794	4	27	0	74,106	30,265	5,262	9,267	17,603	560	683
22	弥 彦 村	32,109	828	8	0	0	16,054	715	1,916	1,655	480	420	380
23	田 上 町	23,271	519	4	0	0	5,215	1,023	2,038	1,724	574	763	559
24	阿 賀 町	36,311	505	276	16	346	2,681	7,312	5,534	1,567	1,454	501	526
25	出 雲 崎 町	12,195	450	8	52	0	3,266	658	1,146	414	79	68	211
26	湯 沢 町	57,177	111	87	6	0	1,126	6,287	10,327	2,462	2,599	3,111	546
27	津 南 町	38,328	3,055	396	25	69	5,031	8,233	4,843	1,890	488	450	703
28	刈 羽 村	28,284	336	3	0	0	6,100	374	12,304	1,031	704	453	297
29	関 川 村	16,915	1,578	145	0	28	4,889	605	2,535	478	312	286	246
30	粟 島 浦 村	2,739	0	3	74	0	0	44	1,490	2	116	45	19

# 市町村内総生産・実額

(単位:100万円)

金融・ 保険業	不動産業	専門・ 科学技術、 業務支援 サービス業	公 務	教 育	保健衛生・ 社会事業	その他の サービス	小 計 ①	輸入品に 課される 税・関税 ②	(控除) 総資本形成に 係る消費税 ③	参 考			
										第1次 産業	第2次 産業	第3次 産業	
284,244	1,149,884	543,396	388,963	372,139	865,315	348,038	8,955,746	185,243	134,409	136,394	2,772,656	6,046,696	
133,888	457,351	278,247	154,912	131,240	338,483	131,263	3,179,915	65,774	47,725	25,983	643,153	2,510,779	1
42,877	139,947	81,659	38,538	57,165	105,331	41,797	1,114,843	23,060	16,732	9,015	337,028	768,800	2
19,782	97,511	43,441	36,310	31,460	81,489	33,011	893,309	18,477	13,407	8,448	356,662	528,199	3
11,804	43,452	18,469	13,342	12,668	35,400	14,955	383,558	7,934	5,757	4,161	135,180	244,217	4
7,797	41,919	16,702	12,344	14,871	30,570	11,986	311,391	6,441	4,673	2,304	117,557	191,530	5
10,459	41,769	12,394	21,281	15,786	39,706	16,344	335,741	6,945	5,039	10,161	95,559	230,021	6
3,028	14,820	4,922	4,890	6,072	10,525	5,432	151,467	3,133	2,273	2,509	77,323	71,635	7
2,422	11,232	2,882	2,643	6,526	6,136	2,860	72,414	1,498	1,087	1,246	24,765	46,403	8
4,427	21,677	4,558	9,060	8,718	17,041	8,203	144,209	2,983	2,164	5,908	31,819	106,482	9
4,132	18,833	2,635	3,846	5,214	10,222	4,569	125,195	2,590	1,879	1,990	44,960	78,245	10
5,214	25,416	8,412	11,303	8,568	26,048	7,657	184,607	3,818	2,771	8,826	49,343	126,438	11
8,674	39,186	12,752	5,971	9,224	22,756	9,380	357,495	7,395	5,365	2,958	172,007	182,530	12
3,036	18,584	5,261	8,293	6,606	12,614	5,588	166,424	3,442	2,498	1,519	65,871	99,034	13
3,293	14,447	5,354	4,626	4,781	10,146	5,948	159,234	3,294	2,390	1,289	89,011	68,934	14
3,750	20,290	2,739	4,744	5,886	16,251	4,002	175,712	3,634	2,637	7,100	85,848	82,764	15
2,170	17,589	2,352	4,638	6,069	12,401	6,073	163,167	3,375	2,449	5,815	84,855	72,497	16
6,148	18,963	8,758	14,464	9,228	22,082	8,695	158,301	3,274	2,376	5,708	25,802	126,791	17
2,339	15,936	4,987	8,341	5,225	12,361	4,529	113,419	2,346	1,702	2,425	34,127	76,867	18
5,393	32,757	11,628	10,830	11,014	22,192	8,506	208,147	4,305	3,124	14,690	47,963	145,494	19
1,222	11,255	4,465	3,383	5,269	10,454	5,284	149,406	3,090	2,242	5,029	87,517	56,860	20
384	6,989	2,538	2,530	2,393	5,460	2,995	161,860	3,348	2,429	825	79,368	81,667	21
145	3,715	592	872	767	1,797	1,584	31,928	660	479	836	17,970	13,122	22
255	4,346	330	911	1,249	2,390	1,239	23,139	479	347	523	7,253	15,363	23
371	3,461	277	4,362	1,403	3,851	1,663	36,106	747	542	797	8,561	26,748	24
163	1,876	15	747	941	1,085	947	12,126	251	182	510	4,412	7,204	25
225	18,696	4,936	2,078	690	2,357	1,210	56,854	1,176	853	204	11,453	45,197	26
645	3,667	988	1,170	1,507	3,720	1,232	38,112	788	572	3,476	9,943	24,693	27
30	2,369	808	996	805	900	614	28,124	582	422	339	18,404	9,381	28
160	1,717	254	1,225	588	1,385	388	16,819	348	252	1,723	7,452	7,644	29
11	114	41	313	206	162	84	2,724	56	41	77	1,490	1,157	30

(注) 第1次産業:農業、林業、水産業  
 第2次産業:鉱業、製造業、建設業  
 第3次産業:上記以外の経済活動

## 第 1 表 令和 4 年度

	市町村	市町村内 総生産 ①+②-③	農 業	林 業	水産業	鉱 業	製 造 業	電気・ガス・ 水道・廃棄物 処理業	建 設 業	卸売・ 小売業	運輸・ 郵便業	宿泊・飲食 サービス業	情報 通信業
	市町村計	9,042,885	108,873	24,041	8,005	115,259	2,031,958	240,948	572,444	1,044,744	409,227	153,569	230,511
1	新 潟 市	3,235,016	24,747	302	2,691	8,626	419,431	78,075	179,210	480,368	180,075	47,613	121,352
2	長 岡 市	1,193,238	7,686	475	1,013	70,899	250,472	26,202	68,282	150,023	43,538	16,882	29,580
3	上 越 市	869,323	7,969	600	96	753	301,481	6,805	52,380	76,221	35,473	12,883	17,876
4	三 条 市	372,401	4,177	91	48	41	89,934	9,609	24,700	56,194	17,336	6,855	7,149
5	柏 崎 市	316,780	2,132	121	125	4,278	94,445	8,712	20,254	26,902	9,106	4,993	6,389
6	新 発 田 市	329,987	9,010	1,557	18	10	61,609	10,623	17,871	36,344	13,264	10,127	5,477
7	小 千 谷 市	154,172	2,062	45	465	17,241	55,394	4,536	6,125	10,156	3,020	1,910	2,346
8	加 茂 市	77,387	1,211	57	12	0	23,620	1,891	5,191	5,848	1,999	495	1,303
9	十 日 町 市	144,808	3,655	2,228	53	682	16,649	3,902	12,012	17,240	3,404	5,738	5,428
10	見 附 市	135,446	2,002	17	68	0	44,142	3,411	7,372	14,488	7,954	1,521	2,451
11	村 上 市	192,310	8,151	367	610	55	31,549	8,147	20,693	16,135	4,867	2,126	3,155
12	燕 市	382,562	3,029	3	0	82	160,744	10,274	29,997	42,186	14,468	3,847	4,490
13	糸 魚 川 市	136,852	837	235	612	1,085	20,842	9,416	14,038	11,096	12,575	2,728	2,163
14	妙 高 市	150,707	1,076	193	40	655	67,811	7,079	7,426	7,453	4,107	2,679	1,606
15	五 泉 市	172,406	3,025	3,983	11	1,606	71,509	4,999	7,215	12,472	4,028	2,006	2,315
16	阿 賀 野 市	165,937	3,855	1,936	6	560	70,320	5,262	14,217	7,960	4,557	2,022	1,929
17	佐 渡 市	161,358	4,449	251	1,698	873	8,246	5,390	14,878	15,735	8,688	6,710	4,457
18	魚 沼 市	113,901	2,051	243	163	696	20,355	6,796	10,149	10,447	3,638	2,059	1,912
19	南 魚 沼 市	212,152	4,303	10,327	62	341	31,821	8,164	13,966	20,089	7,824	6,214	3,661
20	胎 内 市	156,549	5,143	48	10	6,338	80,026	2,860	5,883	5,870	4,208	1,411	1,528
21	聖 籠 町	117,827	841	4	27	0	71,918	-12,986	3,763	9,774	17,455	804	666
22	弥 彦 村	27,907	801	4	0	0	11,127	628	2,078	1,744	553	742	364
23	田 上 町	24,217	519	3	0	0	6,089	920	1,349	1,828	573	1,414	525
24	阿 賀 町	39,411	512	295	15	343	2,588	10,261	5,190	1,628	1,475	784	495
25	出 雲 崎 町	12,515	452	8	60	0	3,839	647	805	430	85	79	201
26	湯 沢 町	67,321	115	146	6	0	1,026	6,560	16,246	2,568	3,243	6,611	538
27	津 南 町	43,469	3,074	350	23	68	5,546	11,717	5,281	1,969	538	872	684
28	刈 羽 村	18,772	360	3	0	0	5,775	308	2,839	1,078	720	733	220
29	関 川 村	16,587	1,629	147	0	27	3,650	708	2,807	496	325	611	233
30	粟 島 浦 村	1,567	0	2	73	0	0	32	227	2	131	100	18

# 市町村内総生産・実額

(単位:100万円)

金融・ 保険業	不動産業	専門・ 科学技術・ 業務支援 サービス業	公 務	教 育	保健衛生・ 社会事業	その他の サービス	小 計 ①	輸入品に 課される 税・関税 ②	(控除) 総資本形成に 係る消費税 ③	参 考			
										第1次 産業	第2次 産業	第3次 産業	
307,383	1,141,667	555,825	404,918	374,725	874,929	352,786	8,951,812	237,828	146,755	140,919	2,719,661	6,091,232	
145,832	455,601	286,642	161,018	133,504	344,131	133,217	3,202,435	85,081	52,500	27,740	607,267	2,567,428	1
45,572	139,338	84,474	40,292	57,858	106,227	42,408	1,181,221	31,382	19,365	9,174	389,653	782,394	2
21,248	97,730	44,272	37,141	31,783	82,194	33,663	860,568	22,863	14,108	8,665	354,614	497,289	3
12,739	43,110	18,537	14,270	12,739	35,900	15,222	368,651	9,794	6,044	4,316	114,675	249,660	4
8,407	41,187	17,029	12,628	14,698	30,325	11,859	313,590	8,331	5,141	2,378	118,977	192,235	5
11,504	41,476	12,241	22,485	15,779	40,584	16,684	326,663	8,679	5,355	10,585	79,490	236,588	6
3,153	14,413	4,873	5,039	5,942	10,323	5,576	152,619	4,055	2,502	2,572	78,760	71,287	7
2,555	11,014	3,044	3,032	6,378	6,053	2,905	76,608	2,035	1,256	1,280	28,811	46,517	8
4,638	21,229	4,305	8,984	8,679	16,558	7,966	143,350	3,808	2,350	5,936	29,343	108,071	9
4,738	18,920	2,450	4,099	5,294	10,493	4,662	134,082	3,562	2,198	2,087	51,514	80,481	10
5,732	25,067	8,326	11,820	8,370	27,375	7,828	190,373	5,058	3,121	9,128	52,297	128,948	11
9,449	39,090	13,081	6,537	9,391	22,509	9,532	378,709	10,061	6,208	3,032	190,823	184,854	12
3,098	18,454	5,319	8,463	6,556	12,452	5,505	135,474	3,599	2,221	1,684	35,965	97,825	13
3,628	14,141	5,661	4,792	4,623	10,109	6,110	149,189	3,964	2,446	1,309	75,892	71,988	14
4,120	20,015	2,396	4,765	6,136	16,310	3,759	170,670	4,534	2,798	7,019	80,330	83,321	15
2,328	17,507	2,338	4,726	6,192	12,346	6,205	164,266	4,364	2,693	5,797	85,097	73,372	16
6,475	18,484	8,899	15,163	9,235	21,702	8,400	159,733	4,244	2,619	6,398	23,997	129,338	17
2,463	15,592	5,160	8,802	5,152	12,642	4,433	112,753	2,996	1,848	2,457	31,200	79,096	18
5,959	32,145	11,740	11,175	10,545	22,775	8,904	210,015	5,580	3,443	14,692	46,128	149,195	19
1,238	11,089	4,383	3,479	5,428	10,454	5,577	154,973	4,117	2,541	5,201	92,247	57,525	20
398	7,044	2,577	2,680	2,298	6,130	3,247	116,640	3,099	1,912	872	75,681	40,087	21
160	3,680	517	1,054	776	1,729	1,669	27,626	734	453	805	13,205	13,616	22
267	4,312	307	946	1,241	2,371	1,309	23,973	637	393	522	7,438	16,013	23
393	3,377	256	4,489	1,444	3,862	1,607	39,014	1,037	640	822	8,121	30,071	24
132	1,844	15	825	920	1,056	991	12,389	329	203	520	4,644	7,225	25
220	18,118	4,881	2,185	685	2,309	1,186	66,643	1,771	1,093	267	17,272	49,104	26
719	3,585	966	1,321	1,499	3,593	1,226	43,031	1,143	705	3,447	10,895	28,689	27
32	2,333	836	1,027	769	877	673	18,583	494	305	363	8,614	9,606	28
174	1,665	251	1,354	600	1,376	367	16,420	436	269	1,776	6,484	8,160	29
12	107	49	327	211	164	96	1,551	41	25	75	227	1,249	30

(注) 第1次産業:農業、林業、水産業  
 第2次産業:鉱業、製造業、建設業  
 第3次産業:上記以外の経済活動

第2表 平成30年度

	市町村	市町村内 総生産	農 業	林 業	水産業	鉱 業	製 造 業	電気・ガス・ 水道・廃棄物 処理業	建 設 業	卸売・ 小売業	運輸・ 郵便業	宿泊・飲食 サービス業	情報 通信業
	市町村計	0.7	-4.1	13.9	-8.6	1.8	2.7	-1.3	1.4	-0.5	-0.1	-1.1	-0.1
1	新 潟 市	0.2	-2.5	6.4	-19.6	-4.6	1.1	-0.9	-5.0	-0.1	0.8	0.7	-0.6
2	長 岡 市	2.4	-1.4	1.0	-3.7	5.6	8.5	-0.8	1.4	0.4	-1.2	-2.2	0.9
3	上 越 市	0.5	0.0	-7.7	9.6	-4.6	1.1	-3.6	2.7	-1.0	0.1	1.1	1.3
4	三 条 市	-0.7	0.4	-1.2	11.1	-4.1	-0.8	-1.0	-2.5	-0.9	1.1	4.7	1.1
5	柏 崎 市	-1.1	-2.0	-2.0	-1.4	-3.5	1.9	-2.8	-6.9	-2.3	-3.3	-1.7	-0.4
6	新 発 田 市	-1.5	-8.4	-2.4	-8.3	-23.8	-4.7	-2.9	-2.7	-0.5	-1.4	-1.5	0.0
7	小 千 谷 市	0.0	-1.0	12.2	1.1	1.9	-0.3	3.6	-1.0	-1.8	-0.3	1.6	2.6
8	加 茂 市	-0.4	-1.6	-12.5	-7.1	-	1.2	0.3	0.4	-4.4	-4.5	-7.6	-1.2
9	十 日 町 市	-4.3	-4.3	4.7	-1.8	-15.7	-9.4	0.0	-17.4	-1.6	3.2	5.5	-0.3
10	見 附 市	5.2	-4.0	-10.0	6.3	-	13.8	3.2	-7.4	-0.6	11.5	0.6	2.5
11	村 上 市	1.8	-11.4	-1.2	-11.1	-18.4	6.6	-0.2	10.8	-2.6	-2.0	-3.7	-1.2
12	燕 市	2.1	-2.5	14.3	-	-4.4	1.3	-1.2	32.0	0.5	-0.9	3.5	0.6
13	糸 魚 川 市	-1.4	-2.8	-0.8	-6.0	-0.9	-11.7	-0.7	39.6	-2.9	-9.8	4.3	-0.9
14	妙 高 市	-2.0	-3.5	-8.5	0.0	-6.2	-1.8	-1.0	-1.1	-2.2	-1.1	-19.0	-0.8
15	五 泉 市	0.1	-5.1	43.0	-8.3	-2.0	-1.7	-0.2	10.6	-0.3	-0.4	3.3	-1.8
16	阿 賀 野 市	6.0	-4.0	24.7	0.0	10.1	16.9	-1.3	-7.8	-0.7	1.7	-2.5	-1.6
17	佐 渡 市	1.2	-6.3	-0.4	-0.4	-4.5	9.9	-1.3	19.0	-2.9	1.5	1.7	0.8
18	魚 沼 市	4.5	-3.5	0.0	-2.1	-4.4	7.0	0.2	44.5	-1.2	0.6	-1.5	-0.4
19	南 魚 沼 市	1.2	-1.1	14.5	-8.7	-9.8	0.3	-2.7	-8.7	-1.2	-0.2	-3.5	1.2
20	胎 内 市	5.9	-10.1	0.0	-70.5	-6.9	16.3	-5.0	-3.5	-4.4	3.2	4.0	-0.5
21	聖 籠 町	5.7	-4.8	0.0	-16.7	-	17.0	2.3	-9.8	6.6	1.0	8.8	1.2
22	弥 彦 村	-9.4	-1.4	-16.7	-	-	-21.9	-9.0	3.1	-4.1	4.0	-5.8	-0.3
23	田 上 町	0.9	-2.2	0.0	-	-	1.0	-2.3	39.8	-3.4	-2.0	0.2	-0.8
24	阿 賀 町	-3.9	-6.7	-1.1	-10.0	5.5	0.1	-11.2	-5.9	-3.8	-5.7	-1.8	-2.4
25	出 雲 崎 町	1.0	-8.9	0.0	-13.6	-	5.4	-0.3	7.9	-6.3	1.2	-1.4	-1.3
26	湯 沢 町	0.5	1.7	0.0	0.0	-	1.0	-3.5	58.6	-3.6	0.5	-12.1	0.0
27	津 南 町	-4.7	-0.4	-6.0	0.0	-18.4	15.5	-11.4	-34.4	-2.4	-8.3	-6.6	-1.1
28	刈 羽 村	3.3	-1.2	0.0	-	-	-6.9	5.5	17.8	0.0	0.0	1.6	5.6
29	関 川 村	-1.7	-10.6	-5.8	-	-6.1	-9.1	-6.9	18.7	-7.9	11.0	-0.1	-2.2
30	粟 島 浦 村	3.6	-	0.0	-3.6	-	-	-2.5	10.5	-29.4	-1.5	-6.4	0.0

# 市町村内総生産・対前年度増加率

(単位:%)

金融・ 保険業	不動産業	専門・ 科学技術・ 業務支援 サービス業	公 務	教 育	保健衛生・ 社会事業	その他の サービス	小 計	輸入品に 課される 税・関税	(控除) 総資本形成に 係る消費税	参 考			
										第1次 産業	第2次 産業	第3次 産業	
4.3	0.1	0.8	-0.5	1.3	0.5	-2.7	0.7	7.9	7.3	-1.9	2.4	0.0	
4.5	-0.2	1.8	-0.4	2.1	0.8	-2.4	0.2	7.3	6.7	-3.9	-0.7	0.4	1
3.2	0.9	1.9	-0.5	2.0	-0.2	-1.9	2.4	9.7	9.1	-1.5	6.8	0.4	2
4.0	2.3	0.1	0.2	0.3	0.7	-1.7	0.4	7.6	7.0	-0.3	1.4	-0.1	3
4.6	-0.8	-1.2	-3.6	-4.4	0.2	-2.4	-0.7	6.4	5.8	0.5	-1.1	-0.6	4
4.6	-1.4	-0.3	-3.7	0.7	-0.4	-4.6	-1.1	6.0	5.4	-2.0	-0.4	-1.4	5
6.6	-0.2	-1.8	-1.8	1.4	1.5	-1.9	-1.6	5.5	4.9	-7.7	-4.3	-0.2	6
1.7	-2.3	-3.0	10.1	3.2	-1.5	-1.9	-0.0	7.2	6.5	-0.5	-0.0	0.0	7
3.3	-0.7	4.0	-4.9	1.3	-1.1	-2.5	-0.5	6.7	6.2	-2.3	1.0	-1.3	8
2.7	-1.7	-6.1	0.5	1.1	-3.1	-7.9	-4.3	2.6	2.0	-1.6	-13.4	-1.5	9
14.4	1.9	-7.5	-3.0	4.9	2.0	-1.8	5.2	12.7	12.1	-3.8	9.1	2.0	10
6.8	-0.3	-1.9	-1.5	0.0	3.8	-3.4	1.7	9.0	8.4	-11.1	7.5	-0.2	11
5.5	0.1	1.0	-0.2	1.0	-0.5	-3.9	2.0	9.4	8.7	-2.5	4.2	0.1	12
-0.5	0.3	0.5	-0.7	-2.5	-0.2	-5.0	-1.4	5.7	5.1	-3.8	-0.2	-2.2	13
6.2	-2.0	6.4	4.3	1.6	-1.0	-3.3	-2.0	5.0	4.4	-4.2	-1.8	-2.2	14
6.2	-0.6	-9.0	-5.4	3.0	-0.5	-6.9	0.1	7.3	6.7	14.7	0.0	-1.0	15
4.8	-0.8	-2.9	1.5	5.2	-2.0	-3.1	5.9	13.5	12.9	4.1	12.8	-0.5	16
2.0	-1.6	1.0	0.2	-1.8	-1.9	-5.6	1.1	8.4	7.8	-4.4	15.5	-1.1	17
3.8	-1.7	1.4	1.5	0.9	-1.6	-5.4	4.4	11.9	11.3	-3.2	18.7	-0.8	18
7.3	6.7	-0.1	1.2	-1.5	4.5	-0.5	1.2	8.4	7.8	9.6	-2.6	1.6	19
0.3	-0.8	-2.7	-2.4	5.6	1.4	-0.1	5.8	13.4	12.9	-10.5	12.2	-0.3	20
-6.3	1.4	-1.4	-0.4	1.9	22.8	3.5	5.7	13.3	12.7	-5.1	13.8	2.7	21
0.0	-0.8	-10.8	9.1	7.9	-1.4	-3.1	-9.5	-3.1	-3.3	-1.5	-19.4	-1.8	22
-2.0	-2.5	-13.1	-4.8	1.2	2.4	-4.0	0.9	8.0	7.3	-2.2	7.4	-1.9	23
4.3	-3.0	-0.3	-1.2	4.0	0.1	-6.3	-4.0	2.9	2.4	-5.4	-3.2	-4.1	24
-4.4	-0.7	-30.4	-2.0	1.6	-2.1	2.0	1.0	8.1	7.7	-9.4	6.2	-1.1	25
-5.0	-3.6	-3.1	2.3	-2.6	-3.4	-3.0	0.4	7.6	6.9	1.0	45.9	-4.7	26
7.6	-1.8	-3.8	2.5	4.1	-2.9	-4.5	-4.8	2.1	1.5	-1.1	-5.1	-5.2	27
2.4	-0.2	5.3	4.5	-5.4	1.0	2.2	3.3	10.7	9.8	-1.2	5.2	1.0	28
3.2	0.3	-4.0	-3.0	4.5	0.2	-8.9	-1.8	5.3	4.2	-10.2	0.4	-1.1	29
0.0	-3.3	85.7	15.1	-1.1	4.2	-3.5	3.5	12.0	5.3	-3.5	10.5	2.2	30

(注) 第1次産業: 農業、林業、水産業  
 第2次産業: 鉱業、製造業、建設業  
 第3次産業: 上記以外の経済活動

## 第2表 令和元年度

	市町村	市町村内 総生産	農 業	林 業	水産業	鉱 業	製 造 業	電気・ガス・ 水道・廃棄物 処理業	建 設 業	卸売・ 小売業	運輸・ 郵便業	宿泊・飲食 サービス業	情報 通信業
	市町村計	-1.8	-4.1	-0.8	-6.2	-8.6	-4.1	-1.7	-6.9	-0.4	1.5	-8.4	-2.9
1	新 潟 市	-0.7	-7.7	-16.2	-10.3	-5.2	-1.8	3.4	-6.6	-0.4	1.9	-7.8	-2.8
2	長 岡 市	-2.9	-3.3	-4.1	-0.7	-12.7	-10.3	4.2	-3.5	0.1	0.1	-10.2	-1.8
3	上 越 市	-1.6	-1.6	-5.0	-9.6	-2.6	1.7	-3.1	-23.1	-0.4	1.8	-5.7	-4.5
4	三 条 市	-4.2	-5.0	1.2	-2.0	-2.1	-16.8	4.4	12.0	-1.5	8.8	-3.3	-2.4
5	柏 崎 市	0.1	-1.0	3.1	-4.9	-9.6	4.4	2.3	-2.9	-1.5	-1.7	-9.2	-3.6
6	新 発 田 市	1.2	-2.6	-7.0	0.0	29.5	6.5	8.2	0.2	0.4	0.4	-8.5	-2.5
7	小 千 谷 市	-5.6	-6.9	-8.7	-0.2	-9.7	-9.2	-1.4	-1.2	-0.6	-6.0	-7.0	-1.1
8	加 茂 市	-0.5	2.2	0.0	0.0	-	-8.1	5.7	27.4	-3.1	-3.7	-16.4	-4.8
9	十 日 町 市	-1.5	-1.8	-4.2	-1.8	-14.8	4.0	6.7	-5.4	-0.6	3.1	-0.8	-2.5
10	見 附 市	-13.4	-5.2	0.0	0.0	-	-29.7	0.7	-31.2	-0.0	10.9	-7.5	-1.1
11	村 上 市	-2.2	-2.8	0.3	-13.3	0.0	-2.8	2.2	-10.4	-1.3	-0.5	-11.0	-4.5
12	燕 市	-2.2	-3.8	0.0	-	-14.7	-3.7	3.7	-17.9	0.2	7.4	-5.2	-1.9
13	糸 魚 川 市	3.9	-4.3	-1.2	-4.6	-2.0	13.0	0.3	9.9	-1.8	-1.6	-3.1	-4.7
14	妙 高 市	-5.5	-0.8	-32.7	0.0	-4.5	-6.8	3.6	-19.5	-1.0	-3.2	-28.1	-4.2
15	五 泉 市	1.4	-3.0	4.8	0.0	8.1	1.6	7.1	14.0	0.8	2.5	-4.4	-4.6
16	阿 賀 野 市	-1.6	-2.7	3.0	0.0	7.4	-5.5	6.0	6.6	0.7	5.1	-8.8	-3.7
17	佐 渡 市	-4.5	2.0	3.9	-5.0	0.8	-9.1	-1.4	-26.4	-1.9	3.7	-4.5	-3.4
18	魚 沼 市	-5.8	-28.0	1.8	-5.3	1.3	-3.1	-0.6	-28.9	-0.2	4.0	-8.8	-4.3
19	南 魚 沼 市	-2.8	1.2	-0.9	-1.6	-6.8	-9.5	7.1	-11.6	-0.3	-7.2	-8.7	-2.7
20	胎 内 市	-3.8	-1.9	2.2	15.4	21.5	-6.0	6.8	-24.8	-3.4	4.0	-3.4	-4.0
21	聖 籠 町	-4.4	0.0	0.0	16.0	-	-1.3	-13.8	54.3	6.4	5.2	2.3	-2.4
22	弥 彦 村	-2.4	4.5	20.0	-	-	-4.6	4.5	25.8	-4.4	-29.3	-11.2	-1.8
23	田 上 町	0.9	-11.0	-20.0	-	-	-2.4	7.3	40.5	-4.2	-18.0	-4.6	-6.0
24	阿 賀 町	1.8	0.9	1.5	-18.5	-4.3	-4.4	14.5	16.0	-2.4	15.3	-7.0	-7.3
25	出 雲 崎 町	-2.4	-3.5	0.0	4.3	-	-2.3	6.4	-17.8	-5.3	5.8	-7.0	-4.5
26	湯 沢 町	-7.8	1.6	1.2	0.0	-	-7.1	11.0	-13.4	-2.6	-27.5	-18.5	-2.4
27	津 南 町	-3.7	2.1	-4.8	0.0	0.0	5.2	-25.0	27.8	-1.2	-14.5	-12.1	-5.1
28	刈 羽 村	7.7	-5.9	0.0	-	-	-11.7	9.8	37.1	1.0	-11.9	-5.7	-4.3
29	関 川 村	-1.7	-3.4	-3.9	-	0.0	2.9	8.5	-3.1	-7.0	-25.0	-6.7	-5.7
30	粟 島 浦 村	2.1	-	-33.3	-10.3	-	-	25.6	-21.0	-41.7	26.2	-10.7	-5.0

# 市町村内総生産・対前年度増加率

(単位:%)

金融・ 保険業	不動産業	専門・ 科学技術・ 業務支援 サービス業	公 務	教 育	保健衛生・ 社会事業	その他の サービス	小 計	輸入品に 課される 税・関税	(控除) 総資本形成に 係る消費税	参 考		
										第1次 産業	第2次 産業	第3次 産業
0.3	0.6	0.1	-2.3	0.1	1.6	-1.5	-1.8	-3.1	1.1	-3.7	-4.8	-0.4
0.7	0.6	1.1	-2.6	0.2	2.1	-1.7	-0.6	-2.0	2.2	-7.9	-3.1	0.1
-0.5	1.6	0.9	-0.6	3.2	1.0	-1.6	-2.9	-4.2	-0.1	-3.1	-9.4	0.3
-0.5	2.9	-0.3	-4.8	-1.7	1.7	-0.0	-1.6	-3.0	1.3	-1.9	-3.3	-0.5
-0.1	0.1	-2.3	-2.9	-0.4	1.3	-0.8	-4.2	-5.5	-1.4	-4.9	-12.1	0.1
0.8	-0.5	-0.7	-1.0	0.7	0.4	-2.8	0.2	-1.2	3.1	-1.1	2.4	-0.9
1.2	0.7	-3.3	0.8	1.9	2.0	-2.5	1.3	-0.1	4.2	-3.1	5.0	0.2
-2.2	-1.8	-2.6	-10.1	-2.5	-1.2	1.0	-5.5	-6.9	-2.8	-5.8	-8.6	-2.4
-0.3	-0.1	4.6	8.8	1.7	-1.9	-0.9	-0.4	-1.8	2.5	2.1	-0.7	-0.3
-2.9	-1.2	-6.4	-7.4	1.1	-1.2	-1.8	-1.4	-2.8	1.4	-2.6	-1.1	-1.5
9.7	2.9	-8.0	5.1	-0.9	2.6	-1.0	-13.4	-14.6	-10.9	-5.0	-30.0	1.9
3.3	-0.2	-2.7	-3.6	-6.8	4.4	-0.2	-2.1	-3.5	0.7	-3.5	-4.6	-0.6
2.2	1.5	0.4	4.3	1.2	0.1	-3.8	-2.1	-3.5	0.7	-3.8	-5.5	1.1
-3.4	0.4	-0.8	-4.7	-0.0	0.3	0.1	4.0	2.5	6.9	-4.0	11.8	-1.0
3.5	-0.9	2.9	-6.0	-1.6	1.5	-0.9	-5.5	-6.8	-2.7	-5.5	-8.5	-2.7
1.5	0.0	-11.5	-1.4	-0.2	1.6	-4.9	1.5	0.0	4.4	1.0	3.7	-0.2
-0.0	0.2	-2.4	0.7	5.1	0.6	-1.1	-1.6	-2.9	1.3	-0.8	-3.8	0.8
-4.7	-1.8	0.5	-1.9	-1.2	-0.1	-1.9	-4.5	-5.8	-1.7	-0.1	-20.9	-1.3
-3.7	-0.9	0.1	-1.2	-3.9	-1.5	-3.9	-5.8	-7.1	-3.1	-25.0	-13.1	-1.5
2.0	-0.9	-1.5	-2.0	-3.3	5.0	1.9	-2.8	-4.1	0.0	-0.3	-10.1	-0.7
-3.8	-0.2	-3.4	-1.0	5.4	1.9	-3.5	-3.8	-5.1	-1.0	-1.9	-6.6	0.0
-15.6	0.5	-8.0	-5.5	-2.9	21.0	4.5	-4.3	-5.6	-1.6	0.4	3.9	-7.9
2.7	0.1	-10.6	-7.6	3.8	-1.7	0.8	-2.4	-3.8	0.3	4.6	-0.8	-3.8
9.8	0.0	-6.4	1.9	3.5	-0.9	-1.3	1.0	-0.4	4.0	-11.0	6.8	-1.4
-2.1	-2.2	-3.0	-5.3	-21.0	0.4	-6.2	1.9	0.5	4.7	0.5	7.3	0.4
-9.6	-0.3	0.0	-2.6	3.6	3.0	5.9	-2.4	-3.8	0.6	-2.5	-7.8	0.9
1.5	-2.9	-3.0	-2.1	0.9	-2.1	-5.5	-7.8	-9.0	-5.0	1.4	-12.5	-7.0
5.1	-0.1	3.9	2.0	2.6	-0.4	2.7	-3.6	-5.0	-0.9	1.2	11.5	-8.6
-27.9	-1.1	1.7	-1.6	1.2	1.7	1.7	7.8	6.2	11.2	-5.9	15.0	-1.5
-5.6	-1.7	33.0	0.3	-5.9	0.1	-4.3	-1.6	-2.9	1.5	-3.5	0.5	-2.5
0.0	-2.6	100.0	13.1	4.6	12.8	38.2	2.2	0.0	5.0	-10.9	-21.0	10.5

(注) 第1次産業: 農業、林業、水産業  
 第2次産業: 鉱業、製造業、建設業  
 第3次産業: 上記以外の経済活動

## 第 2 表 令和 2 年度

	市町村	市町村内 総生産	農 業	林 業	水産業	鉱 業	製 造 業	電気・ガス・ 水道・廃棄物 処理業	建 設 業	卸売・ 小売業	運輸・ 郵便業	宿泊・飲食 サービス業	情報 通信業
	市町村計	-3.6	0.6	3.3	-10.3	-20.0	-0.6	-5.1	2.1	-6.6	-16.9	-42.7	2.2
1	新 潟 市	-3.4	-0.5	17.3	-2.5	-27.1	-0.7	-1.7	3.3	-6.8	-16.2	-37.2	-0.1
2	長 岡 市	-6.0	-1.1	21.3	0.8	-22.6	-4.8	-1.5	-15.1	-6.3	-18.5	-41.8	2.4
3	上 越 市	-5.4	6.2	19.7	-13.3	3.8	-7.6	-10.8	5.6	-6.1	-16.6	-39.2	2.5
4	三 条 市	-0.6	2.4	2.4	2.0	4.3	13.3	-0.2	-3.4	-8.0	-18.3	-34.1	6.5
5	柏 崎 市	-2.9	0.2	-2.0	-6.7	-6.9	-2.1	-2.1	16.4	-7.0	-18.9	-43.7	3.5
6	新 発 田 市	-3.6	-0.9	16.5	-13.6	-96.2	-1.3	-2.2	9.6	-5.2	-16.0	-45.2	7.8
7	小 千 谷 市	-6.8	5.4	26.2	1.9	-21.5	-10.0	-3.7	17.9	-5.9	-18.5	-36.1	8.0
8	加 茂 市	-10.8	4.4	-7.9	0.0	-	-14.6	12.6	-45.5	-8.2	-24.9	-39.0	9.5
9	十 日 町 市	-4.4	1.2	16.3	1.8	-12.4	-7.0	8.7	8.2	-6.1	-24.5	-45.8	0.8
10	見 附 市	-5.0	0.9	-11.1	2.9	-	-9.0	-4.6	-3.1	-5.9	-7.2	-37.4	9.1
11	村 上 市	-3.3	-0.3	3.1	-6.3	-14.0	-10.1	4.4	13.7	-6.5	-13.7	-48.2	6.6
12	燕 市	-6.0	-1.5	-12.5	-	3.2	-10.9	1.2	12.7	-6.2	-14.7	-33.3	10.0
13	糸 魚 川 市	-0.6	5.4	-4.5	-24.2	8.2	6.1	-10.6	9.8	-7.1	-14.5	-41.9	7.7
14	妙 高 市	3.3	11.0	38.9	2.5	1.5	15.9	-7.9	18.1	-6.2	-25.5	-71.4	7.2
15	五 泉 市	8.6	-1.8	1.5	9.1	4.3	27.3	14.5	12.0	-4.8	-13.2	-38.7	7.9
16	阿 賀 野 市	-1.2	-4.8	-11.6	0.0	4.4	1.1	-0.7	11.9	-4.6	-17.6	-46.5	8.4
17	佐 渡 市	-5.0	0.8	-9.2	-24.3	3.6	3.3	1.8	4.9	-7.2	-20.0	-51.5	5.9
18	魚 沼 市	-4.5	0.9	0.4	0.6	3.6	-4.1	2.3	-10.9	-5.7	-24.3	-48.5	7.6
19	南 魚 沼 市	-3.7	4.7	2.0	3.2	-3.1	-9.8	-4.0	26.8	-5.8	-23.1	-51.5	6.4
20	胎 内 市	3.0	-0.9	-2.2	0.0	-28.7	14.5	-3.6	-12.2	-8.7	-17.6	-41.7	8.2
21	聖 籠 町	1.2	-3.8	-16.7	-13.8	-	31.2	-11.2	-47.7	-0.8	-7.3	-35.4	11.2
22	弥 彦 村	3.1	0.4	0.0	-	-	24.8	-1.7	-11.5	-10.5	-39.9	-56.0	9.0
23	田 上 町	-8.9	-2.1	0.0	-	-	-14.4	1.9	-3.4	-10.9	-19.7	-53.6	8.1
24	阿 賀 町	-6.1	-2.5	-1.1	0.0	17.1	-12.8	-18.2	10.8	-7.5	-24.6	-50.5	7.7
25	出 雲 崎 町	-4.3	1.5	0.0	-23.3	-	-13.3	0.0	-7.4	-10.7	-17.6	-39.8	9.0
26	湯 沢 町	-9.5	4.8	3.7	0.0	-	5.2	1.8	22.2	-8.0	-38.7	-66.6	6.6
27	津 南 町	2.0	2.7	2.4	0.0	-14.0	-9.5	15.9	41.5	-6.4	-34.3	-58.5	4.6
28	刈 羽 村	-8.8	-0.5	0.0	-	-	-1.5	-1.2	-14.1	-4.6	-22.7	-48.8	7.6
29	関 川 村	-4.0	3.5	9.7	-	3.2	15.4	1.0	-29.8	-12.6	-23.9	-58.0	8.0
30	粟 島 浦 村	-5.0	-	0.0	-41.7	-	-	-4.1	43.1	-71.4	-26.8	-65.0	10.5

# 市町村内総生産・対前年度増加率

(単位:%)

金融・ 保険業	不動産業	専門・ 科学技術・ 業務支援 サービス業	公 務	教 育	保健衛生・ 社会事業	その他の サービス	小 計	輸入品に 課される 税・関税	(控除) 総資本形成に 係る消費税	参 考		
										第1次 産業	第2次 産業	第3次 産業
-6.7	0.7	0.3	1.7	-1.0	0.2	-11.0	-3.4	-1.7	6.6	0.5	-0.6	-4.8
-5.2	0.7	0.9	3.0	-2.8	0.3	-11.1	-3.3	-1.6	6.8	-0.5	0.1	-4.2
-7.4	0.7	1.4	-0.7	1.0	-1.6	-10.8	-5.9	-4.2	3.9	-0.1	-9.0	-4.6
-8.5	2.2	-0.4	1.5	0.2	-1.4	-9.2	-5.3	-3.6	4.6	6.7	-5.4	-5.3
-7.1	0.7	-1.6	-2.3	-0.8	-0.4	-10.2	-0.5	1.3	9.8	2.4	9.8	-5.4
-7.8	-0.7	-0.7	0.0	-3.3	-0.7	-11.4	-2.8	-1.0	7.3	-0.2	1.8	-5.2
-8.0	0.5	-1.9	1.6	1.2	0.1	-13.8	-3.5	-1.8	6.5	1.2	1.0	-5.4
-10.9	-1.8	-3.8	2.8	0.8	-1.2	-10.0	-6.7	-5.0	3.0	5.1	-9.0	-4.9
-9.9	-0.4	2.3	0.6	1.5	-3.1	-12.1	-10.7	-9.1	-1.4	3.8	-22.9	-3.8
-11.6	0.3	-6.6	3.5	-1.7	-2.3	-13.0	-4.3	-2.7	5.6	5.9	-0.9	-5.9
-3.2	2.1	-8.2	0.1	1.3	2.1	-11.4	-4.9	-3.2	5.0	0.9	-7.9	-3.2
-6.0	1.0	-1.1	0.9	-5.4	3.7	-10.3	-3.2	-1.5	6.9	-0.6	-4.7	-2.5
-6.8	0.7	0.6	2.8	-0.2	2.8	-13.1	-5.9	-4.2	3.9	-1.5	-8.4	-3.8
-12.3	0.5	0.7	0.9	-0.0	0.3	-9.5	-0.5	1.3	9.9	-7.1	7.2	-6.1
-5.3	-0.0	8.0	5.7	-2.6	1.3	-12.0	3.4	5.3	14.2	13.7	16.0	-7.7
-6.9	0.3	-11.3	-4.0	0.9	2.4	-14.9	8.7	10.6	20.0	-0.0	24.2	-2.7
-8.8	0.4	-3.3	-0.9	1.9	-1.5	-10.9	-1.1	0.6	9.1	-7.2	2.7	-4.5
-9.9	-0.8	1.6	-1.3	-0.8	0.4	-9.6	-4.9	-3.2	4.9	-7.0	4.3	-6.3
-9.2	-0.2	1.7	3.6	1.1	0.1	-12.1	-4.4	-2.8	5.5	0.8	-6.1	-3.9
-6.8	0.3	-0.2	3.2	-4.2	3.9	-9.3	-3.6	-1.9	6.4	2.7	0.9	-5.7
-13.9	0.3	-2.7	0.5	7.7	1.7	-11.7	3.1	5.0	13.8	-0.9	9.1	-4.2
-20.5	0.5	-2.1	1.4	7.5	14.5	-4.7	1.3	3.1	11.8	-4.2	20.3	-7.7
-10.5	-1.2	-14.2	4.8	5.5	9.6	-10.8	3.2	5.1	13.9	0.4	19.0	-7.5
-8.9	-0.7	-18.6	0.4	4.3	4.2	-14.0	-8.8	-7.2	0.6	-2.1	-11.3	-7.8
-7.4	-0.1	-5.1	5.1	-3.7	3.9	-16.5	-6.0	-4.3	3.9	-2.1	3.0	-8.8
-16.7	0.7	-6.3	0.5	4.6	3.5	1.7	-4.2	-2.4	5.8	-1.8	-11.4	-0.3
-15.5	2.1	-3.1	1.8	7.3	-3.1	-12.8	-9.4	-7.8	0.0	4.2	19.5	-14.2
-6.1	0.6	0.4	1.5	7.7	2.6	-8.3	2.1	4.0	12.7	2.7	6.8	0.4
-19.4	-3.1	4.5	-0.7	3.1	5.9	-6.5	-8.7	-7.2	0.6	-0.5	-9.7	-7.2
-3.3	1.8	-5.8	-1.6	3.4	0.7	-14.7	-3.9	-2.2	5.9	4.0	-2.2	-6.7
-18.2	0.9	26.9	-12.2	12.0	-6.0	-14.5	-4.9	0.0	9.5	-40.8	43.1	-12.5

(注) 第1次産業: 農業、林業、水産業  
 第2次産業: 鉱業、製造業、建設業  
 第3次産業: 上記以外の経済活動

第2表 令和3年度

	市町村	市町村内 総生産	農業	林業	水産業	鉱業	製造業	電気・ガス・ 水道・廃棄物 処理業	建設業	卸売・ 小売業	運輸・ 郵便業	宿泊・飲食 サービス業	情報 通信業
	市町村計	1.9	-14.1	-7.5	-5.0	22.1	5.1	-18.6	4.0	5.2	8.7	-10.8	-2.9
1	新潟市	2.4	-14.3	-5.8	-11.2	19.5	-0.1	-3.9	9.4	5.8	8.9	-14.0	-1.9
2	長岡市	3.0	-19.3	-6.0	6.1	33.2	-1.6	-4.2	17.7	5.7	7.4	-12.0	-2.4
3	上越市	0.1	-17.0	5.4	-7.1	-14.5	10.8	-42.8	-0.2	4.3	9.5	-12.3	-4.6
4	三条市	3.0	-15.2	0.0	4.0	-12.5	7.3	0.2	-8.2	6.1	13.5	-9.6	-3.1
5	柏崎市	3.0	-16.3	6.1	2.4	18.9	16.7	-3.9	-17.9	3.9	0.1	-11.9	-4.5
6	新潟市	2.3	-11.2	-1.8	-5.3	0.0	5.9	3.4	4.2	3.9	6.5	-8.0	-4.9
7	小千谷市	8.8	-12.9	-5.7	7.6	27.5	16.0	1.6	22.1	3.3	5.1	-15.8	-2.7
8	加茂市	2.7	-11.7	-13.8	0.0	-	7.9	-9.3	16.5	2.9	7.5	-19.6	-7.2
9	十日町市	-0.6	-15.9	-4.9	3.6	-30.2	0.5	4.3	-2.4	3.8	11.2	-1.9	-2.7
10	見附市	-0.2	-12.0	-6.3	7.1	-	1.2	-6.2	-24.4	4.5	6.7	-15.0	-3.4
11	村上市	-7.8	-9.0	5.4	-8.7	-31.3	-37.1	6.1	5.3	3.2	3.2	-9.5	-7.6
12	燕市	8.0	-16.1	-71.4	-	-13.5	17.5	-0.4	-1.4	5.6	9.3	-12.4	-4.3
13	糸魚川市	-11.8	-19.5	-7.2	-1.1	-9.1	-15.4	-17.7	-41.0	3.5	1.5	-7.3	-7.7
14	妙高市	12.2	-19.2	-5.0	7.3	-15.1	24.0	11.8	1.9	3.3	12.7	3.8	-6.8
15	五泉市	1.1	-17.2	1.8	0.0	-11.5	7.7	-12.9	-20.2	3.8	12.4	-12.0	-8.0
16	阿賀野市	3.9	-14.9	-8.8	0.0	-10.7	5.2	1.1	17.5	3.3	12.9	-7.8	-7.0
17	佐渡市	1.1	-14.9	6.5	-11.7	-13.4	17.4	-6.5	10.5	3.5	5.2	-2.9	-3.4
18	魚沼市	3.9	-15.5	3.1	-1.7	-13.4	12.4	4.4	10.8	3.7	12.8	-8.2	-5.9
19	南魚沼市	2.1	-15.0	-13.9	7.8	-19.2	10.3	5.5	3.7	3.8	9.9	-9.3	-3.2
20	胎内市	3.6	-7.2	2.2	-26.7	9.2	4.4	-11.4	16.4	3.3	12.3	-9.9	-6.8
21	聖籠町	-16.2	-11.1	-20.0	8.0	-	6.3	-56.9	17.2	5.5	11.4	-6.4	-7.2
22	弥彦村	26.2	-11.0	33.3	-	-	58.6	-2.9	40.5	5.3	40.4	-3.4	-7.8
23	田上町	-0.4	-15.1	0.0	-	-	-0.7	1.0	-12.9	6.4	35.4	0.8	-8.7
24	阿賀町	3.0	-24.3	4.2	-27.3	-4.7	7.3	25.0	-3.3	2.9	2.8	-7.6	-8.7
25	出雲崎町	7.7	-6.4	0.0	-7.1	-	37.4	3.5	-1.0	3.0	5.3	-15.0	-7.9
26	湯沢町	6.7	-15.3	2.4	0.0	-	-19.6	35.3	22.1	3.5	24.4	7.3	-3.4
27	津南町	7.6	-10.3	-7.9	8.7	-13.8	4.9	19.3	34.7	3.3	8.9	0.4	-4.1
28	刈羽村	16.7	-14.7	0.0	-	-	11.0	-6.0	36.8	3.8	9.0	-10.5	-4.2
29	関川村	14.1	-6.8	6.6	-	-12.5	28.1	2.4	70.2	3.0	2.0	8.7	-8.9
30	粟島浦村	75.8	-	50.0	32.1	-	-	-6.4	280.1	0.0	-3.3	9.8	-9.5

# 市町村内総生産・対前年度増加率

(単位:%)

金融・ 保険業	不動産業	専門・ 科学技術・ 業務支援 サービス業	公 務	教 育	保健衛生・ 社会事業	その他の サービス	小 計	輸入品に 課される 税・関税	(控除) 総資本形成に 係る消費税	参 考			
										第1次 産業	第2次 産業	第3次 産業	
2.4	-0.6	4.5	-1.5	-0.1	1.6	4.6	1.7	18.6	5.2	-12.5	5.3	0.5	
3.0	-0.6	5.5	-1.5	1.4	2.0	4.6	2.2	19.2	5.7	-14.0	2.7	2.2	1
0.3	0.1	5.0	-1.8	1.9	1.1	4.6	2.8	19.9	6.3	-16.3	5.4	1.9	2
1.5	0.7	3.9	-3.0	-4.9	2.1	4.9	-0.2	16.4	3.3	-15.5	8.7	-5.1	3
2.2	-0.9	2.6	-4.5	-1.8	1.6	4.4	2.7	19.8	6.3	-14.7	4.5	2.1	4
2.6	-1.6	4.4	-3.9	-0.9	0.4	3.0	2.7	19.8	6.3	-14.6	8.2	-0.1	5
2.3	-0.4	0.5	-1.5	-2.8	2.3	6.6	2.1	19.0	5.6	-9.9	5.5	1.3	6
1.7	-2.2	2.0	0.2	1.2	-1.4	6.2	8.6	26.6	12.3	-9.3	18.3	0.3	7
-0.2	-1.2	9.9	-12.4	0.2	-0.0	3.2	2.4	19.5	5.9	-11.6	9.6	-0.6	8
-0.9	-2.0	-2.3	2.0	-0.9	-2.1	2.0	-0.9	15.6	2.6	-12.0	-2.1	0.2	9
16.5	0.9	-4.7	-3.5	-0.1	2.4	6.3	-0.4	16.1	3.0	-11.3	-3.8	1.9	10
4.8	-1.0	0.2	-0.6	-3.4	4.1	6.2	-8.0	7.3	-4.8	-8.4	-25.7	1.4	11
4.2	-0.2	5.1	-3.6	0.0	0.1	3.6	7.7	25.6	11.4	-16.2	15.0	2.1	12
-1.1	-0.8	2.0	0.3	0.0	-1.3	3.0	-12.0	2.7	-8.9	-12.2	-23.3	-2.3	13
4.0	-1.9	5.9	5.5	-2.1	-0.6	5.3	11.9	30.6	15.8	-16.7	21.0	2.7	14
3.1	-0.6	-10.2	-0.5	0.5	0.6	-1.9	0.8	17.6	4.3	-6.9	3.1	-0.7	15
2.7	0.1	2.1	-3.3	0.6	0.7	5.0	3.6	20.8	7.2	-12.9	7.1	1.3	16
2.4	-2.5	2.2	-0.7	-1.0	-0.8	-0.1	0.9	17.6	4.4	-13.4	11.5	-0.3	17
-1.6	-1.6	5.6	3.1	-0.6	-0.7	1.4	3.7	20.9	7.2	-13.1	11.2	1.3	18
4.0	-1.9	2.9	2.4	-2.1	5.4	7.2	1.9	18.8	5.4	-14.1	7.6	2.0	19
0.9	-0.9	0.2	0.8	2.0	1.5	8.5	3.3	20.5	6.9	-7.2	5.5	1.1	20
-16.0	1.8	3.2	-1.3	-0.5	13.6	10.9	-16.4	-2.5	-13.5	-10.6	6.9	-31.1	21
5.8	-0.1	-11.4	3.2	-7.1	-0.1	8.6	25.8	46.7	30.2	-10.7	56.4	1.3	22
4.1	-0.6	-0.6	-2.9	0.0	0.6	7.9	-0.7	16.0	2.7	-15.0	-4.5	1.8	23
6.3	-2.4	-0.7	-2.7	-10.4	0.8	1.2	2.8	19.9	6.3	-16.5	-0.3	4.5	24
-9.4	-1.2	0.0	-1.6	-1.5	-0.5	6.0	7.4	25.5	11.0	-6.4	24.8	-0.1	25
-1.7	-3.1	0.4	0.7	-0.6	-0.5	1.7	6.5	24.2	10.1	-8.1	16.2	4.3	26
4.7	-2.4	6.5	2.6	-0.1	1.0	3.4	7.3	25.1	11.1	-9.9	17.3	6.5	27
20.0	-0.3	6.3	1.1	-0.5	0.1	9.3	16.4	36.0	20.6	-14.6	27.0	1.2	28
8.1	-2.1	4.5	2.6	-3.0	-0.3	2.9	13.9	32.8	17.8	-5.8	39.6	0.5	29
22.2	0.0	24.2	8.7	0.5	2.5	29.2	75.4	100.0	78.3	32.8	280.1	4.9	30

(注) 第1次産業: 農業、林業、水産業  
 第2次産業: 鉱業、製造業、建設業  
 第3次産業: 上記以外の経済活動

第2表 令和4年度

	市町村	市町村内 総生産	農 業	林 業	水産業	鉱 業	製 造 業	電気・ガス・ 水道・廃棄物 処理業	建 設 業	卸売・ 小売業	運輸・ 郵便業	宿泊・飲食 サービス業	情報 通信業
	市町村計	0.4	3.5	-1.0	16.3	51.8	-3.1	-29.6	-4.7	5.3	-0.6	39.6	-3.3
1	新 潟 市	1.2	3.9	-10.7	47.6	56.3	-6.9	-11.6	-4.3	5.7	0.9	25.0	-3.7
2	長 岡 市	6.4	2.8	4.4	-6.6	58.1	10.4	-14.0	4.7	5.6	-5.8	33.0	-1.6
3	上 越 市	-3.2	3.4	-7.3	5.5	-3.2	1.4	-85.7	-10.6	4.7	-3.1	32.3	-4.1
4	三 条 市	-3.5	3.8	7.1	-7.7	-2.4	-20.8	-7.9	14.1	5.9	-3.8	30.4	-2.5
5	柏 崎 市	1.2	3.0	15.2	-3.1	58.7	1.8	-12.1	-8.3	4.5	-3.7	38.8	-3.6
6	新 発 田 市	-2.3	4.4	2.7	0.0	233.3	-15.2	-5.8	-21.9	4.5	-4.2	50.1	-3.0
7	小 千 谷 市	1.2	5.9	-10.0	-9.0	61.2	-2.1	-12.8	-39.1	4.2	-1.4	20.7	-0.2
8	加 茂 市	6.3	2.4	14.0	-7.7	-	19.4	-11.3	4.2	3.9	-5.2	6.5	-4.7
9	十 日 町 市	-0.2	-0.3	2.0	-8.6	-25.4	1.9	-9.3	-17.6	4.4	6.8	77.5	-2.5
10	見 附 市	7.6	5.4	13.3	-9.3	-	15.9	-8.7	7.0	4.9	5.9	21.7	-1.2
11	村 上 市	3.6	3.3	5.2	4.3	0.0	3.3	-6.1	10.4	4.1	-0.2	47.3	-4.8
12	燕 市	6.4	2.5	50.0	-	-1.2	5.4	-9.4	55.1	5.6	-7.1	24.1	-2.6
13	糸 魚 川 市	-18.2	8.0	7.8	16.3	0.0	-57.4	-19.8	-11.3	4.2	0.3	47.7	-5.3
14	妙 高 市	-5.9	2.0	1.6	-9.1	-3.4	-14.6	13.7	-17.1	4.2	4.2	100.1	-4.1
15	五 泉 市	-2.4	4.3	-4.9	-8.3	14.8	-3.7	-5.3	-29.0	4.5	0.1	40.4	-4.7
16	阿 賀 野 市	1.1	1.9	-4.4	0.0	6.5	1.5	-6.5	-5.5	4.1	-0.8	52.5	-3.9
17	佐 渡 市	1.4	9.1	9.1	21.4	-1.5	2.1	-20.2	-11.7	4.3	4.9	78.2	-2.2
18	魚 沼 市	-0.1	1.9	3.0	-7.9	-1.4	-12.0	8.0	-1.3	4.4	2.5	55.9	-3.3
19	南 魚 沼 市	1.3	2.6	-1.0	-10.1	-8.8	3.8	-6.3	-17.5	4.5	6.1	50.9	-2.0
20	胎 内 市	4.2	3.4	4.3	-9.1	51.4	4.8	-6.4	-15.4	4.2	-1.2	43.2	-4.0
21	聖 籠 町	-27.6	5.9	0.0	0.0	-	-3.0	-142.9	-28.5	5.5	-0.8	43.6	-2.5
22	弥 彦 村	-13.1	-3.3	-50.0	-	-	-30.7	-12.2	8.5	5.4	15.2	76.7	-4.2
23	田 上 町	4.1	0.0	-25.0	-	-	16.8	-10.1	-33.8	6.0	-0.2	85.3	-6.1
24	阿 賀 町	8.5	1.4	6.9	-6.3	-0.9	-3.5	40.3	-6.2	3.9	1.4	56.5	-5.9
25	出 雲 崎 町	2.6	0.4	0.0	15.4	-	17.5	-1.7	-29.8	3.9	7.6	16.2	-4.7
26	湯 沢 町	17.7	3.6	67.8	0.0	-	-8.9	4.3	57.3	4.3	24.8	112.5	-1.5
27	津 南 町	13.4	0.6	-11.6	-8.0	-1.4	10.2	42.3	9.0	4.2	10.2	93.8	-2.7
28	刈 羽 村	-33.6	7.1	0.0	-	-	-5.3	-17.6	-76.9	4.6	2.3	61.8	-25.9
29	関 川 村	-1.9	3.2	1.4	-	-3.6	-25.3	17.0	10.7	3.8	4.2	113.6	-5.3
30	粟 島 浦 村	-42.8	-	-33.3	-1.4	-	-	-27.3	-84.8	0.0	12.9	122.2	-5.3

# 市町村内総生産・対前年度増加率

(単位:%)

金融・ 保険業	不動産業	専門・ 科学技術・ 業務支援 サービス業	公 務	教 育	保健衛生・ 社会事業	その他の サービス	小 計	輸入品に 課される 税・関税	(控除) 総資本形成に 係る消費税	参 考			
										第1次 産業	第2次 産業	第3次 産業	
8.1	-0.7	2.3	4.1	0.7	1.1	1.4	-0.0	28.4	9.2	3.3	-1.9	0.7	
8.9	-0.4	3.0	3.9	1.7	1.7	1.5	0.7	29.4	10.0	6.8	-5.6	2.3	1
6.3	-0.4	3.4	4.6	1.2	0.9	1.5	6.0	36.1	15.7	1.8	15.6	1.8	2
7.4	0.2	1.9	2.3	1.0	0.9	2.0	-3.7	23.7	5.2	2.6	-0.6	-5.9	3
7.9	-0.8	0.4	7.0	0.6	1.4	1.8	-3.9	23.4	5.0	3.7	-15.2	2.2	4
7.8	-1.7	2.0	2.3	-1.2	-0.8	-1.1	0.7	29.3	10.0	3.2	1.2	0.4	5
10.0	-0.7	-1.2	5.7	-0.0	2.2	2.1	-2.7	25.0	6.3	4.2	-16.8	2.9	6
4.1	-2.7	-1.0	3.0	-2.1	-1.9	2.7	0.8	29.4	10.1	2.5	1.9	-0.5	7
5.5	-1.9	5.6	14.7	-2.3	-1.4	1.6	5.8	35.8	15.5	2.7	16.3	0.2	8
4.8	-2.1	-5.6	-0.8	-0.4	-2.8	-2.9	-0.6	27.7	8.6	0.5	-7.8	1.5	9
14.7	0.5	-7.0	6.6	1.5	2.7	2.0	7.1	37.5	17.0	4.9	14.6	2.9	10
9.9	-1.4	-1.0	4.6	-2.3	5.1	2.2	3.1	32.5	12.6	3.4	6.0	2.0	11
8.9	-0.2	2.6	9.5	1.8	-1.1	1.6	5.9	36.1	15.7	2.5	10.9	1.3	12
2.0	-0.7	1.1	2.0	-0.8	-1.3	-1.5	-18.6	4.6	-11.1	10.9	-45.4	-1.2	13
10.2	-2.1	5.7	3.6	-3.3	-0.4	2.7	-6.3	20.3	2.3	1.6	-14.7	4.4	14
9.9	-1.4	-12.5	0.4	4.2	0.4	-6.1	-2.9	24.8	6.1	-1.1	-6.4	0.7	15
7.3	-0.5	-0.6	1.9	2.0	-0.4	2.2	0.7	29.3	10.0	-0.3	0.3	1.2	16
5.3	-2.5	1.6	4.8	0.1	-1.7	-3.4	0.9	29.6	10.2	12.1	-7.0	2.0	17
5.3	-2.2	3.5	5.5	-1.4	2.3	-2.1	-0.6	27.7	8.6	1.3	-8.6	2.9	18
10.5	-1.9	1.0	3.2	-4.3	2.6	4.7	0.9	29.6	10.2	0.0	-3.8	2.5	19
1.3	-1.5	-1.8	2.8	3.0	0.0	5.5	3.7	33.2	13.3	3.4	5.4	1.2	20
3.6	0.8	1.5	5.9	-4.0	12.3	8.4	-27.9	-7.4	-21.3	5.7	-4.6	-50.9	21
10.3	-0.9	-12.7	20.9	1.2	-3.8	5.4	-13.5	11.2	-5.4	-3.7	-26.5	3.8	22
4.7	-0.8	-7.0	3.8	-0.6	-0.8	5.6	3.6	33.0	13.3	-0.2	2.6	4.2	23
5.9	-2.4	-7.6	2.9	2.9	0.3	-3.4	8.1	38.8	18.1	3.1	-5.1	12.4	24
-19.0	-1.7	0.0	10.4	-2.2	-2.7	4.6	2.2	31.1	11.5	2.0	5.3	0.3	25
-2.2	-3.1	-1.1	5.1	-0.7	-2.0	-2.0	17.2	50.6	28.1	30.9	50.8	8.6	26
11.5	-2.2	-2.2	12.9	-0.5	-3.4	-0.5	12.9	45.1	23.3	-0.8	9.6	16.2	27
6.7	-1.5	3.5	3.1	-4.5	-2.6	9.6	-33.9	-15.1	-27.7	7.1	-53.2	2.4	28
8.8	-3.0	-1.2	10.5	2.0	-0.6	-5.4	-2.4	25.3	6.7	3.1	-13.0	6.8	29
9.1	-6.1	19.5	4.5	2.4	1.2	14.3	-43.1	-26.8	-39.0	-2.6	-84.8	8.0	30

(注) 第1次産業: 農業、林業、水産業  
 第2次産業: 鉱業、製造業、建設業  
 第3次産業: 上記以外の経済活動

第3表 平成30年度

	市町村	市町村内 総生産 ①+②-③	農 業	林 業	水産業	鉱 業	製 造 業	電気・ガス・ 水道・廃棄物 処理業	建 設 業	卸売・ 小売業	運輸・ 郵便業	宿泊・飲食 サービス業	情報 通信業
	市町村計	100.0	1.4	0.3	0.1	0.9	22.4	4.8	6.5	10.9	4.8	2.5	2.7
1	新 潟 市	100.0	0.9	0.0	0.1	0.2	14.2	2.8	5.4	14.2	5.9	2.3	4.1
2	長 岡 市	100.0	0.8	0.0	0.1	4.2	22.7	2.6	5.7	12.0	4.4	2.3	2.6
3	上 越 市	100.0	0.9	0.1	0.0	0.1	29.6	9.9	7.5	7.7	4.1	2.0	2.1
4	三 条 市	100.0	1.2	0.0	0.0	0.0	28.5	2.5	5.5	14.0	4.5	2.3	1.8
5	柏 崎 市	100.0	0.8	0.0	0.0	0.9	24.9	3.3	7.6	8.7	3.8	2.6	2.2
6	新 発 田 市	100.0	3.0	0.4	0.0	0.0	19.3	3.0	5.9	10.4	4.6	4.3	1.7
7	小 千 谷 市	100.0	1.4	0.0	0.3	7.4	37.5	3.4	4.4	6.3	2.4	2.0	1.4
8	加 茂 市	100.0	1.6	0.1	0.0	0.0	29.2	2.5	7.7	7.7	3.4	1.4	1.8
9	十 日 町 市	100.0	2.8	1.3	0.0	1.1	10.8	2.3	9.4	11.0	2.4	3.9	3.8
10	見 附 市	100.0	1.5	0.0	0.0	0.0	38.3	2.7	8.9	9.2	4.5	1.7	1.6
11	村 上 市	100.0	4.2	0.2	0.4	0.0	26.1	3.6	8.2	7.7	2.6	1.6	1.7
12	燕 市	100.0	1.0	0.0	0.0	0.0	41.8	3.0	5.9	11.1	4.3	1.5	1.2
13	糸 魚 川 市	100.0	0.5	0.1	0.4	0.6	26.3	8.7	12.1	6.1	8.0	1.9	1.3
14	妙 高 市	100.0	0.8	0.1	0.0	0.6	40.5	4.0	6.3	5.1	3.3	4.3	1.2
15	五 泉 市	100.0	2.3	2.4	0.0	0.9	33.6	3.1	6.3	7.5	2.5	1.7	1.6
16	阿 賀 野 市	100.0	3.0	1.5	0.0	0.3	42.4	3.3	6.6	4.7	2.9	1.8	1.3
17	佐 渡 市	100.0	2.7	0.1	1.3	0.6	4.2	4.1	11.4	9.2	5.5	4.8	2.7
18	魚 沼 市	100.0	2.7	0.2	0.2	0.6	18.2	4.9	12.0	8.4	3.3	2.5	1.7
19	南 魚 沼 市	100.0	2.1	5.5	0.0	0.2	15.5	3.7	6.6	9.0	4.3	4.7	1.7
20	胎 内 市	100.0	3.8	0.0	0.0	3.0	46.4	2.3	6.2	4.2	3.0	1.3	1.1
21	聖 籠 町	100.0	0.5	0.0	0.0	0.0	26.8	45.8	2.8	4.1	8.1	0.5	0.3
22	弥 彦 村	100.0	3.5	0.0	0.0	0.0	33.6	2.8	4.8	7.3	3.2	4.4	1.5
23	田 上 町	100.0	2.8	0.0	0.0	0.0	24.7	3.6	6.8	7.5	2.5	6.7	2.4
24	阿 賀 町	100.0	1.8	0.7	0.1	0.9	8.1	16.9	12.1	4.6	4.4	3.2	1.6
25	出 雲 崎 町	100.0	4.0	0.1	0.6	0.0	23.1	4.9	12.5	3.9	0.7	1.2	1.8
26	湯 沢 町	100.0	0.2	0.1	0.0	0.0	2.2	6.4	12.5	4.1	7.3	16.6	0.8
27	津 南 町	100.0	8.9	1.2	0.1	0.3	13.9	21.9	5.5	5.5	2.2	3.4	2.0
28	刈 羽 村	100.0	1.7	0.0	0.0	0.0	25.6	1.5	31.0	4.2	3.8	4.3	1.2
29	関 川 村	100.0	10.8	0.8	0.0	0.2	20.5	3.4	13.9	3.6	3.4	4.3	1.7
30	粟 島 浦 村	100.0	0.0	0.2	6.7	0.0	0.0	2.4	21.6	0.7	8.1	8.2	1.2

# 市町村内総生産・構成比

(単位:%)

金融・ 保険業	不動産業	専門・ 科学技術、 業務支援 サービス業	公 務	教 育	保健衛生・ 社会事業	その他の サービス	小 計 ①	輸入品に 課される 税・関税 ②	(控除) 総資本形成に 係る消費税 ③	参 考		
										第1次 産業	第2次 産業	第3次 産業
3.2	12.2	5.6	4.3	4.0	9.0	4.1	99.5	1.8	1.3	1.7	29.8	68.0
4.2	14.0	7.9	4.8	4.1	9.9	4.4	99.5	1.8	1.3	1.0	19.8	78.7
3.9	11.5	6.4	3.3	4.5	8.8	3.8	99.5	1.8	1.3	0.9	32.5	66.1
2.2	9.5	4.4	4.0	3.5	8.3	3.6	99.5	1.8	1.3	1.0	37.2	61.3
3.2	11.0	4.8	3.7	3.3	8.8	4.1	99.5	1.8	1.3	1.3	34.1	64.2
2.6	13.8	5.2	4.1	4.9	9.8	4.3	99.5	1.8	1.3	0.9	33.4	65.3
3.2	12.2	3.8	6.2	4.7	11.2	5.4	99.5	1.8	1.3	3.4	25.2	70.9
2.1	9.9	3.2	3.3	3.8	6.9	3.5	99.5	1.8	1.3	1.8	49.4	48.4
3.4	14.3	3.1	3.5	7.9	8.1	4.0	99.5	1.8	1.3	1.7	36.9	60.9
3.4	14.4	3.4	6.0	5.7	11.6	6.1	99.5	1.8	1.3	4.2	21.4	73.9
2.2	11.6	2.1	2.5	3.4	6.2	3.2	99.5	1.8	1.3	1.5	47.3	50.7
2.4	12.0	4.1	5.5	4.7	10.9	3.8	99.5	1.8	1.3	4.7	34.3	60.5
2.4	10.6	3.3	1.6	2.5	6.1	3.0	99.5	1.8	1.3	1.0	47.7	50.7
2.0	10.1	2.8	4.7	3.6	6.9	3.3	99.5	1.8	1.3	1.1	39.0	59.4
2.2	10.2	3.1	3.0	3.5	6.8	4.4	99.5	1.8	1.3	1.0	47.4	51.1
2.4	12.8	2.4	3.2	3.7	9.8	3.2	99.5	1.8	1.3	4.8	40.7	54.0
1.4	10.7	1.5	3.0	3.5	7.6	4.0	99.5	1.8	1.3	4.5	49.3	45.7
4.0	11.5	4.8	8.7	5.5	12.8	5.7	99.5	1.8	1.3	4.1	16.2	79.3
2.2	13.4	3.8	6.5	4.4	10.3	4.3	99.5	1.8	1.3	3.0	30.8	65.7
2.5	15.3	5.2	4.8	5.5	8.8	3.9	99.5	1.8	1.3	7.6	22.4	69.5
1.0	7.8	3.2	2.3	3.1	6.8	3.9	99.5	1.8	1.3	3.8	55.6	40.1
0.3	3.4	1.4	1.3	1.1	1.7	1.4	99.5	1.8	1.3	0.5	29.6	69.4
0.6	14.9	3.4	3.4	3.0	6.6	6.4	99.5	1.8	1.3	3.5	38.5	57.5
1.0	17.3	1.7	3.6	4.5	9.0	5.3	99.5	1.8	1.3	2.8	31.5	65.2
1.0	9.8	0.8	12.2	5.6	9.9	5.7	99.5	1.8	1.3	2.6	21.1	75.8
2.0	15.6	0.1	6.4	7.3	8.4	6.8	99.5	1.8	1.3	4.7	35.7	59.1
0.4	30.3	8.1	3.2	1.0	3.9	2.2	99.5	1.8	1.3	0.3	14.7	84.5
1.7	10.3	2.5	3.0	3.8	9.9	3.5	99.5	1.8	1.3	10.2	19.6	69.7
0.2	10.1	2.9	4.1	3.1	3.4	2.4	99.5	1.8	1.3	1.7	56.6	41.1
1.0	11.2	1.2	7.7	4.0	8.8	2.9	99.5	1.8	1.3	11.6	34.6	53.3
0.7	7.2	0.8	18.1	10.9	9.3	3.4	99.5	1.7	1.2	6.8	21.6	71.0

(注) 第1次産業: 農業、林業、水産業  
 第2次産業: 鉱業、製造業、建設業  
 第3次産業: 上記以外の経済活動

### 第3表 令和元年度

	市町村	市町村内 総生産 ①+②-③	農 業	林 業	水産業	鉱 業	製 造 業	電気・ガス・ 水道・廃棄物 処理業	建 設 業	卸売・ 小売業	運輸・ 郵便業	宿泊・飲食 サービス業	情報 通信業
	市町村計	100.0	1.3	0.3	0.1	0.8	21.9	4.8	6.2	11.0	5.0	2.3	2.6
1	新 潟 市	100.0	0.9	0.0	0.1	0.2	14.0	2.9	5.1	14.3	6.1	2.2	4.0
2	長 岡 市	100.0	0.8	0.0	0.1	3.8	20.9	2.8	5.6	12.4	4.6	2.1	2.6
3	上 越 市	100.0	0.9	0.1	0.0	0.1	30.6	9.8	5.9	7.8	4.2	1.9	2.0
4	三 条 市	100.0	1.2	0.0	0.0	0.0	24.8	2.8	6.5	14.4	5.2	2.3	1.9
5	柏 崎 市	100.0	0.8	0.0	0.0	0.8	25.9	3.4	7.4	8.5	3.7	2.3	2.1
6	新 発 田 市	100.0	2.9	0.4	0.0	0.0	20.3	3.3	5.9	10.3	4.5	3.9	1.6
7	小 千 谷 市	100.0	1.4	0.0	0.3	7.1	36.1	3.5	4.7	6.7	2.4	2.0	1.5
8	加 茂 市	100.0	1.6	0.1	0.0	0.0	27.0	2.6	9.9	7.5	3.3	1.2	1.7
9	十 日 町 市	100.0	2.8	1.3	0.0	1.0	11.4	2.5	9.0	11.1	2.5	4.0	3.7
10	見 附 市	100.0	1.6	0.0	0.1	0.0	31.1	3.1	7.1	10.6	5.7	1.8	1.8
11	村 上 市	100.0	4.2	0.2	0.3	0.0	25.9	3.8	7.5	7.7	2.6	1.5	1.6
12	燕 市	100.0	1.0	0.0	0.0	0.0	41.2	3.2	4.9	11.4	4.7	1.5	1.2
13	糸 魚 川 市	100.0	0.5	0.1	0.4	0.6	28.6	8.4	12.8	5.8	7.6	1.8	1.2
14	妙 高 市	100.0	0.9	0.1	0.0	0.6	40.0	4.4	5.4	5.3	3.4	3.3	1.2
15	五 泉 市	100.0	2.2	2.5	0.0	0.9	33.6	3.3	7.1	7.5	2.6	1.6	1.5
16	阿 賀 野 市	100.0	2.9	1.6	0.0	0.4	40.7	3.5	7.1	4.9	3.1	1.7	1.2
17	佐 渡 市	100.0	2.9	0.1	1.3	0.6	4.0	4.3	8.8	9.5	5.9	4.8	2.7
18	魚 沼 市	100.0	2.1	0.2	0.2	0.7	18.7	5.1	9.0	8.9	3.6	2.4	1.7
19	南 魚 沼 市	100.0	2.2	5.6	0.0	0.2	14.5	4.0	6.1	9.2	4.1	4.4	1.7
20	胎 内 市	100.0	3.8	0.0	0.0	3.8	45.4	2.5	4.8	4.2	3.3	1.3	1.1
21	聖 籠 町	100.0	0.5	0.0	0.0	0.0	27.7	41.3	4.5	4.6	8.9	0.5	0.3
22	弥 彦 村	100.0	3.8	0.0	0.0	0.0	32.8	3.0	6.2	7.1	2.3	4.0	1.5
23	田 上 町	100.0	2.4	0.0	0.0	0.0	23.9	3.9	9.4	7.1	2.1	6.4	2.2
24	阿 賀 町	100.0	1.8	0.7	0.1	0.8	7.6	19.1	13.8	4.4	5.0	2.9	1.4
25	出 雲 崎 町	100.0	4.0	0.1	0.6	0.0	23.2	5.4	10.6	3.8	0.8	1.1	1.8
26	湯 沢 町	100.0	0.2	0.1	0.0	0.0	2.2	7.7	11.7	4.4	5.8	14.6	0.9
27	津 南 町	100.0	9.5	1.2	0.1	0.3	15.2	17.0	7.3	5.6	2.0	3.1	2.0
28	刈 羽 村	100.0	1.5	0.0	0.0	0.0	21.0	1.5	39.4	3.9	3.1	3.7	1.1
29	関 川 村	100.0	10.6	0.8	0.0	0.2	21.4	3.8	13.7	3.4	2.6	4.1	1.6
30	粟 島 浦 村	100.0	0.0	0.1	5.9	0.0	0.0	3.0	16.7	0.4	10.0	7.1	1.2

# 市町村内総生産・構成比

(単位:%)

金融・ 保険業	不動産業	専門・ 科学技術、 業務支援 サービス業	公 務	教 育	保健衛生・ 社会事業	その他の サービス	小 計 ①	輸入品に 課される 税・関税 ②	(控除) 総資本形成に 係る消費税 ③	参 考			
										第1次 産業	第2次 産業	第3次 産業	
3.2	12.5	5.7	4.2	4.1	9.3	4.1	99.6	1.7	1.3	1.7	28.9	69.0	
4.2	14.1	8.1	4.7	4.1	10.2	4.4	99.6	1.7	1.3	0.9	19.4	79.3	1
4.0	12.0	6.6	3.4	4.8	9.1	3.9	99.6	1.7	1.3	0.9	30.3	68.3	2
2.2	10.0	4.4	3.9	3.5	8.5	3.7	99.6	1.7	1.3	1.0	36.6	62.0	3
3.3	11.5	4.9	3.8	3.5	9.3	4.2	99.6	1.7	1.3	1.3	31.3	67.0	4
2.6	13.7	5.1	4.1	5.0	9.8	4.2	99.6	1.7	1.3	0.9	34.1	64.6	5
3.2	12.2	3.7	6.2	4.7	11.3	5.2	99.6	1.7	1.3	3.3	26.2	70.1	6
2.2	10.3	3.3	3.2	4.0	7.2	3.8	99.6	1.7	1.3	1.8	47.8	50.0	7
3.4	14.3	3.2	3.8	8.1	8.0	4.0	99.6	1.7	1.3	1.7	36.9	61.0	8
3.3	14.4	3.3	5.6	5.9	11.7	6.0	99.6	1.7	1.3	4.1	21.5	74.0	9
2.8	13.8	2.3	3.0	3.9	7.4	3.7	99.6	1.7	1.3	1.7	38.2	59.7	10
2.5	12.2	4.1	5.4	4.5	11.6	3.9	99.6	1.7	1.3	4.7	33.5	61.4	11
2.5	11.0	3.4	1.7	2.6	6.2	2.9	99.6	1.7	1.3	1.0	46.1	52.4	12
1.8	9.8	2.7	4.3	3.5	6.7	3.1	99.6	1.7	1.3	1.0	42.0	56.6	13
2.4	10.7	3.4	3.0	3.6	7.3	4.6	99.6	1.7	1.3	1.0	45.9	52.7	14
2.4	12.6	2.1	3.1	3.6	9.8	3.0	99.6	1.7	1.3	4.7	41.6	53.2	15
1.4	10.9	1.5	3.0	3.7	7.8	4.1	99.6	1.7	1.3	4.5	48.2	46.8	16
4.0	11.8	5.1	8.9	5.7	13.4	5.8	99.6	1.7	1.3	4.3	13.4	81.9	17
2.3	14.1	4.0	6.8	4.5	10.8	4.4	99.6	1.7	1.3	2.4	28.4	68.7	18
2.6	15.6	5.3	4.8	5.5	9.5	4.1	99.6	1.7	1.3	7.8	20.8	71.0	19
1.0	8.0	3.3	2.4	3.4	7.2	3.9	99.6	1.7	1.3	3.9	54.0	41.7	20
0.3	3.6	1.3	1.3	1.2	2.2	1.5	99.6	1.7	1.3	0.5	32.2	66.9	21
0.6	15.2	3.2	3.3	3.2	6.6	6.6	99.6	1.7	1.3	3.8	39.1	56.7	22
1.0	17.2	1.6	3.6	4.7	8.9	5.2	99.6	1.7	1.3	2.4	33.4	63.8	23
1.0	9.5	0.8	11.4	4.3	9.8	5.2	99.6	1.7	1.3	2.6	22.2	74.8	24
1.8	15.9	0.1	6.4	7.7	8.9	7.4	99.6	1.7	1.3	4.7	33.7	61.2	25
0.5	31.9	8.6	3.4	1.1	4.1	2.3	99.6	1.7	1.3	0.4	13.9	85.3	26
1.9	10.7	2.6	3.2	4.0	10.3	3.7	99.6	1.7	1.3	10.8	22.7	66.1	27
0.1	9.2	2.7	3.7	3.0	3.2	2.3	99.6	1.7	1.3	1.5	60.4	37.6	28
1.0	11.2	1.7	7.9	3.8	8.9	2.9	99.6	1.7	1.3	11.4	35.4	52.8	29
0.7	6.9	1.6	20.0	11.2	10.2	4.6	99.6	1.7	1.3	6.0	16.7	76.9	30

(注) 第1次産業: 農業、林業、水産業  
 第2次産業: 鉱業、製造業、建設業  
 第3次産業: 上記以外の経済活動

### 第3表 令和2年度

	市町村	市町村内 総生産 ①+②-③	農 業	林 業	水産業	鉱 業	製 造 業	電気・ガス・ 水道・廃棄物 処理業	建 設 業	卸売・ 小売業	運輸・ 郵便業	宿泊・飲食 サービス業	情報 通信業
	市町村計	100.0	1.4	0.3	0.1	0.7	22.6	4.8	6.5	10.7	4.3	1.4	2.8
1	新潟市	100.0	0.9	0.0	0.1	0.1	14.4	2.9	5.5	13.8	5.2	1.4	4.1
2	長岡市	100.0	0.9	0.0	0.1	3.1	21.2	2.9	5.1	12.3	4.0	1.3	2.8
3	上越市	100.0	1.0	0.1	0.0	0.1	29.9	9.2	6.5	7.8	3.7	1.2	2.2
4	三条市	100.0	1.3	0.0	0.0	0.0	28.2	2.8	6.3	13.4	4.2	1.6	2.0
5	柏崎市	100.0	0.8	0.0	0.0	0.7	26.1	3.4	8.9	8.2	3.1	1.3	2.3
6	新潟田市	100.0	2.9	0.5	0.0	0.0	20.8	3.3	6.7	10.1	3.9	2.2	1.8
7	小千谷市	100.0	1.6	0.0	0.3	6.0	34.8	3.7	5.9	6.7	2.1	1.3	1.7
8	加茂市	100.0	1.9	0.1	0.0	0.0	25.8	3.3	6.0	7.7	2.8	0.8	2.1
9	十日町市	100.0	3.0	1.6	0.0	0.9	11.1	2.8	10.2	10.9	2.0	2.3	3.9
10	見附市	100.0	1.7	0.0	0.1	0.0	29.8	3.2	7.2	10.5	5.6	1.2	2.0
11	村上市	100.0	4.3	0.2	0.3	0.0	24.1	4.1	8.8	7.5	2.3	0.8	1.8
12	燕市	100.0	1.1	0.0	0.0	0.0	39.0	3.4	5.9	11.4	4.3	1.1	1.4
13	糸魚川市	100.0	0.5	0.1	0.3	0.6	30.5	7.5	14.2	5.4	6.5	1.1	1.3
14	妙高市	100.0	0.9	0.1	0.0	0.6	44.8	3.9	6.2	4.9	2.4	0.9	1.3
15	五泉市	100.0	2.0	2.4	0.0	0.9	39.4	3.5	7.3	6.6	2.0	0.9	1.5
16	阿賀野市	100.0	2.8	1.4	0.0	0.4	41.7	3.5	8.1	4.7	2.6	0.9	1.4
17	佐渡市	100.0	3.0	0.1	1.0	0.6	4.4	4.6	9.7	9.3	5.0	2.5	3.0
18	魚沼市	100.0	2.2	0.2	0.2	0.7	18.8	5.5	8.4	8.8	2.9	1.3	1.9
19	南魚沼市	100.0	2.4	5.9	0.0	0.2	13.6	4.0	8.0	9.0	3.3	2.2	1.9
20	胎内市	100.0	3.7	0.0	0.0	2.6	50.4	2.4	4.1	3.8	2.6	0.8	1.2
21	聖籠町	100.0	0.5	0.0	0.0	0.0	35.9	36.2	2.3	4.5	8.1	0.3	0.4
22	弥彦村	100.0	3.7	0.0	0.0	0.0	39.8	2.9	5.4	6.2	1.3	1.7	1.6
23	田上町	100.0	2.6	0.0	0.0	0.0	22.5	4.3	10.0	6.9	1.8	3.2	2.6
24	阿賀町	100.0	1.9	0.8	0.1	1.0	7.1	16.6	16.2	4.3	4.0	1.5	1.6
25	出雲崎町	100.0	4.2	0.1	0.5	0.0	21.0	5.6	10.2	3.5	0.7	0.7	2.0
26	湯沢町	100.0	0.2	0.2	0.0	0.0	2.6	8.7	15.8	4.4	3.9	5.4	1.1
27	津南町	100.0	9.6	1.2	0.1	0.2	13.5	19.4	10.1	5.1	1.3	1.3	2.1
28	刈羽村	100.0	1.6	0.0	0.0	0.0	22.7	1.6	37.1	4.1	2.7	2.1	1.3
29	関川村	100.0	11.4	0.9	0.0	0.2	25.8	4.0	10.0	3.1	2.1	1.8	1.8
30	粟島浦村	100.0	0.0	0.1	3.6	0.0	0.0	3.0	25.2	0.1	7.7	2.6	1.3

# 市町村内総生産・構成比

(単位:%)

金融・ 保険業	不動産業	専門・ 科学技術・ 業務支援 サービス業	公 務	教 育	保健衛生・ 社会事業	その他の サービス	小 計 ①	輸入品に 課される 税・関税 ②	(控除) 総資本形成に 係る消費税 ③	参 考		
										第1次 産業	第2次 産業	第3次 産業
3.1	13.1	5.9	4.5	4.2	9.6	3.8	99.7	1.8	1.4	1.8	29.8	68.1
4.2	14.7	8.4	5.0	4.1	10.6	4.0	99.7	1.8	1.4	1.0	20.1	78.7
3.9	12.8	7.1	3.6	5.2	9.6	3.7	99.7	1.8	1.4	1.0	29.4	69.3
2.2	10.8	4.7	4.2	3.7	8.9	3.5	99.7	1.8	1.4	1.1	36.5	62.0
3.1	11.7	4.8	3.7	3.4	9.3	3.8	99.7	1.8	1.4	1.3	34.5	63.8
2.5	14.0	5.3	4.2	4.9	10.0	3.8	99.7	1.8	1.4	0.9	35.7	63.0
3.1	12.7	3.7	6.5	4.9	11.8	4.6	99.7	1.8	1.4	3.4	27.4	68.8
2.1	10.8	3.4	3.5	4.3	7.6	3.7	99.7	1.8	1.4	2.0	46.7	51.0
3.4	16.0	3.7	4.3	9.2	8.7	3.9	99.7	1.8	1.4	2.0	31.9	65.8
3.1	15.2	3.2	6.1	6.0	11.9	5.5	99.7	1.8	1.4	4.6	22.3	72.8
2.8	14.8	2.2	3.2	4.1	7.9	3.4	99.7	1.8	1.4	1.8	37.0	60.9
2.5	12.8	4.2	5.6	4.4	12.4	3.6	99.7	1.8	1.4	4.8	33.0	61.9
2.5	11.8	3.6	1.9	2.8	6.8	2.7	99.7	1.8	1.4	1.1	44.9	53.7
1.6	9.9	2.7	4.4	3.5	6.7	2.9	99.7	1.8	1.4	0.9	45.3	53.5
2.2	10.3	3.5	3.1	3.4	7.1	4.0	99.7	1.8	1.4	1.1	51.5	47.0
2.1	11.7	1.7	2.7	3.3	9.2	2.3	99.7	1.8	1.4	4.4	47.6	47.7
1.3	11.1	1.5	3.0	3.8	7.8	3.7	99.7	1.8	1.4	4.2	50.2	45.3
3.8	12.4	5.4	9.3	5.9	14.1	5.5	99.7	1.8	1.4	4.2	14.7	80.8
2.2	14.8	4.3	7.4	4.8	11.3	4.1	99.7	1.8	1.4	2.5	28.0	69.2
2.5	16.3	5.5	5.2	5.5	10.3	3.9	99.7	1.8	1.4	8.3	21.8	69.6
0.8	7.8	3.1	2.3	3.6	7.1	3.4	99.7	1.8	1.4	3.7	57.2	38.8
0.2	3.5	1.3	1.3	1.2	2.5	1.4	99.7	1.8	1.4	0.5	38.2	61.0
0.5	14.6	2.6	3.3	3.2	7.1	5.7	99.7	1.8	1.4	3.7	45.1	50.9
1.0	18.7	1.4	4.0	5.3	10.2	4.9	99.7	1.8	1.4	2.6	32.5	64.6
1.0	10.1	0.8	12.7	4.4	10.8	4.7	99.7	1.8	1.4	2.7	24.4	72.6
1.6	16.8	0.1	6.7	8.4	9.6	7.9	99.7	1.8	1.4	4.8	31.2	63.7
0.4	36.0	9.2	3.9	1.3	4.4	2.2	99.7	1.8	1.4	0.4	18.4	80.9
1.7	10.5	2.6	3.2	4.2	10.3	3.3	99.7	1.8	1.4	10.8	23.8	65.1
0.1	9.8	3.1	4.1	3.3	3.7	2.3	99.7	1.8	1.4	1.6	59.8	38.2
1.0	11.8	1.6	8.1	4.1	9.4	2.5	99.7	1.8	1.4	12.3	36.0	51.3
0.6	7.3	2.1	18.5	13.2	10.1	4.2	99.7	1.8	1.5	3.7	25.2	70.8

(注) 第1次産業: 農業、林業、水産業

第2次産業: 鉱業、製造業、建設業

第3次産業: 上記以外の経済活動

### 第 3 表 令和 3 年度

	市町村	市町村内 総生産 ①+②-③	農 業	林 業	水産業	鉱 業	製 造 業	電気・ガス・ 水道・廃棄物 処理業	建 設 業	卸売・ 小売業	運輸・ 郵便業	宿泊・飲食 サービス業	情報 通信業
	市町村計	100.0	1.2	0.3	0.1	0.8	23.3	3.8	6.7	11.0	4.6	1.2	2.6
1	新 潟 市	100.0	0.7	0.0	0.1	0.2	14.1	2.8	5.9	14.2	5.6	1.2	3.9
2	長 岡 市	100.0	0.7	0.0	0.1	4.0	20.2	2.7	5.8	12.7	4.1	1.1	2.7
3	上 越 市	100.0	0.9	0.1	0.0	0.1	33.1	5.3	6.5	8.1	4.1	1.1	2.1
4	三 条 市	100.0	1.0	0.0	0.0	0.0	29.4	2.7	5.6	13.8	4.7	1.4	1.9
5	柏 崎 市	100.0	0.7	0.0	0.0	0.9	29.6	3.2	7.1	8.2	3.0	1.1	2.1
6	新 発 田 市	100.0	2.6	0.4	0.0	0.0	21.5	3.3	6.8	10.3	4.1	2.0	1.7
7	小 千 谷 市	100.0	1.3	0.0	0.3	7.0	37.1	3.4	6.6	6.4	2.0	1.0	1.5
8	加 茂 市	100.0	1.6	0.1	0.0	0.0	27.2	2.9	6.8	7.7	2.9	0.6	1.9
9	十 日 町 市	100.0	2.5	1.5	0.0	0.6	11.3	3.0	10.0	11.4	2.2	2.2	3.8
10	見 附 市	100.0	1.5	0.0	0.1	0.0	30.2	3.0	5.5	11.0	6.0	1.0	2.0
11	村 上 市	100.0	4.3	0.2	0.3	0.0	16.5	4.7	10.1	8.4	2.6	0.8	1.8
12	燕 市	100.0	0.8	0.0	0.0	0.0	42.4	3.2	5.4	11.1	4.3	0.9	1.3
13	糸 魚 川 市	100.0	0.5	0.1	0.3	0.6	29.2	7.0	9.5	6.4	7.5	1.1	1.4
14	妙 高 市	100.0	0.7	0.1	0.0	0.4	49.6	3.9	5.6	4.5	2.5	0.8	1.0
15	五 泉 市	100.0	1.6	2.4	0.0	0.8	42.0	3.0	5.7	6.8	2.3	0.8	1.4
16	阿 賀 野 市	100.0	2.3	1.2	0.0	0.3	42.2	3.4	9.2	4.7	2.8	0.8	1.2
17	佐 渡 市	100.0	2.6	0.1	0.9	0.6	5.1	4.2	10.6	9.5	5.2	2.4	2.9
18	魚 沼 市	100.0	1.8	0.2	0.2	0.6	20.3	5.5	9.0	8.8	3.1	1.2	1.7
19	南 魚 沼 市	100.0	2.0	5.0	0.0	0.2	14.6	4.2	8.1	9.2	3.5	2.0	1.8
20	胎 内 市	100.0	3.3	0.0	0.0	2.8	50.8	2.0	4.6	3.8	2.8	0.7	1.1
21	聖 籠 町	100.0	0.5	0.0	0.0	0.0	45.5	18.6	3.2	5.7	10.8	0.3	0.4
22	弥 彦 村	100.0	2.6	0.0	0.0	0.0	50.0	2.2	6.0	5.2	1.5	1.3	1.2
23	田 上 町	100.0	2.2	0.0	0.0	0.0	22.4	4.4	8.8	7.4	2.5	3.3	2.4
24	阿 賀 町	100.0	1.4	0.8	0.0	1.0	7.4	20.1	15.2	4.3	4.0	1.4	1.4
25	出 雲 崎 町	100.0	3.7	0.1	0.4	0.0	26.8	5.4	9.4	3.4	0.6	0.6	1.7
26	湯 沢 町	100.0	0.2	0.2	0.0	0.0	2.0	11.0	18.1	4.3	4.5	5.4	1.0
27	津 南 町	100.0	8.0	1.0	0.1	0.2	13.1	21.5	12.6	4.9	1.3	1.2	1.8
28	刈 羽 村	100.0	1.2	0.0	0.0	0.0	21.6	1.3	43.5	3.6	2.5	1.6	1.1
29	関 川 村	100.0	9.3	0.9	0.0	0.2	28.9	3.6	15.0	2.8	1.8	1.7	1.5
30	粟 島 浦 村	100.0	0.0	0.1	2.7	0.0	0.0	1.6	54.4	0.1	4.2	1.6	0.7

# 市町村内総生産・構成比

(単位:%)

金融・ 保険業	不動産業	専門・ 科学技術・ 業務支援 サービス業	公 務	教 育	保健衛生・ 社会事業	その他の サービス	小 計 ①	輸入品に 課される 税・関税 ②	(控除) 総資本形成に 係る消費税 ③	参 考		
										第1次 産業	第2次 産業	第3次 産業
3.2	12.8	6.0	4.3	4.1	9.6	3.9	99.4	2.1	1.5	1.5	30.8	67.1
4.2	14.3	8.7	4.8	4.1	10.6	4.1	99.4	2.1	1.5	0.8	20.1	78.5
3.8	12.5	7.3	3.4	5.1	9.4	3.7	99.4	2.1	1.5	0.8	30.1	68.6
2.2	10.9	4.8	4.0	3.5	9.1	3.7	99.4	2.1	1.5	0.9	39.7	58.8
3.1	11.3	4.8	3.5	3.3	9.2	3.9	99.4	2.1	1.5	1.1	35.0	63.3
2.5	13.4	5.3	3.9	4.7	9.8	3.8	99.4	2.1	1.5	0.7	37.5	61.2
3.1	12.4	3.7	6.3	4.7	11.8	4.8	99.4	2.1	1.5	3.0	28.3	68.1
2.0	9.7	3.2	3.2	4.0	6.9	3.6	99.4	2.1	1.5	1.6	50.8	47.0
3.3	15.4	4.0	3.6	9.0	8.4	3.9	99.4	2.1	1.5	1.7	34.0	63.7
3.1	14.9	3.1	6.2	6.0	11.8	5.7	99.4	2.1	1.5	4.1	21.9	73.4
3.3	15.0	2.1	3.1	4.1	8.1	3.6	99.4	2.1	1.5	1.6	35.7	62.1
2.8	13.7	4.5	6.1	4.6	14.0	4.1	99.4	2.1	1.5	4.8	26.6	68.1
2.4	10.9	3.5	1.7	2.6	6.3	2.6	99.4	2.1	1.5	0.8	47.8	50.8
1.8	11.1	3.1	5.0	3.9	7.5	3.3	99.4	2.1	1.5	0.9	39.4	59.2
2.1	9.0	3.3	2.9	3.0	6.3	3.7	99.4	2.1	1.5	0.8	55.6	43.0
2.1	11.5	1.6	2.7	3.3	9.2	2.3	99.4	2.1	1.5	4.0	48.6	46.8
1.3	10.7	1.4	2.8	3.7	7.6	3.7	99.4	2.1	1.5	3.5	51.7	44.2
3.9	11.9	5.5	9.1	5.8	13.9	5.5	99.4	2.1	1.5	3.6	16.2	79.6
2.1	14.0	4.4	7.3	4.6	10.8	4.0	99.4	2.1	1.5	2.1	29.9	67.4
2.6	15.6	5.6	5.2	5.3	10.6	4.1	99.4	2.1	1.5	7.0	22.9	69.5
0.8	7.5	3.0	2.3	3.5	7.0	3.5	99.4	2.1	1.5	3.3	58.2	37.8
0.2	4.3	1.6	1.6	1.5	3.4	1.8	99.4	2.1	1.5	0.5	48.8	50.2
0.5	11.6	1.8	2.7	2.4	5.6	4.9	99.4	2.1	1.5	2.6	56.0	40.9
1.1	18.7	1.4	3.9	5.4	10.3	5.3	99.4	2.1	1.5	2.2	31.2	66.0
1.0	9.5	0.8	12.0	3.9	10.6	4.6	99.4	2.1	1.5	2.2	23.6	73.7
1.3	15.4	0.1	6.1	7.7	8.9	7.8	99.4	2.1	1.5	4.2	36.2	59.1
0.4	32.7	8.6	3.6	1.2	4.1	2.1	99.4	2.1	1.5	0.4	20.0	79.0
1.7	9.6	2.6	3.1	3.9	9.7	3.2	99.4	2.1	1.5	9.1	25.9	64.4
0.1	8.4	2.9	3.5	2.8	3.2	2.2	99.4	2.1	1.5	1.2	65.1	33.2
0.9	10.2	1.5	7.2	3.5	8.2	2.3	99.4	2.1	1.5	10.2	44.1	45.2
0.4	4.2	1.5	11.4	7.5	5.9	3.1	99.5	2.0	1.5	2.8	54.4	42.2

(注) 第1次産業: 農業、林業、水産業  
 第2次産業: 鉱業、製造業、建設業  
 第3次産業: 上記以外の経済活動

### 第3表 令和4年度

	市町村	市町村内 総生産 ①+②-③	農 業	林 業	水産業	鉱 業	製 造 業	電気・ガス・ 水道・廃棄物 処理業	建 設 業	卸売・ 小売業	運輸・ 郵便業	宿泊・飲食 サービス業	情報 通信業
	市町村計	100.0	1.2	0.3	0.1	1.3	22.5	2.7	6.3	11.6	4.5	1.7	2.5
1	新 潟 市	100.0	0.8	0.0	0.1	0.3	13.0	2.4	5.5	14.8	5.6	1.5	3.8
2	長 岡 市	100.0	0.6	0.0	0.1	5.9	21.0	2.2	5.7	12.6	3.6	1.4	2.5
3	上 越 市	100.0	0.9	0.1	0.0	0.1	34.7	0.8	6.0	8.8	4.1	1.5	2.1
4	三 条 市	100.0	1.1	0.0	0.0	0.0	24.1	2.6	6.6	15.1	4.7	1.8	1.9
5	柏 崎 市	100.0	0.7	0.0	0.0	1.4	29.8	2.8	6.4	8.5	2.9	1.6	2.0
6	新 発 田 市	100.0	2.7	0.5	0.0	0.0	18.7	3.2	5.4	11.0	4.0	3.1	1.7
7	小 千 谷 市	100.0	1.3	0.0	0.3	11.2	35.9	2.9	4.0	6.6	2.0	1.2	1.5
8	加 茂 市	100.0	1.6	0.1	0.0	0.0	30.5	2.4	6.7	7.6	2.6	0.6	1.7
9	十 日 町 市	100.0	2.5	1.5	0.0	0.5	11.5	2.7	8.3	11.9	2.4	4.0	3.7
10	見 附 市	100.0	1.5	0.0	0.1	0.0	32.6	2.5	5.4	10.7	5.9	1.1	1.8
11	村 上 市	100.0	4.2	0.2	0.3	0.0	16.4	4.2	10.8	8.4	2.5	1.1	1.6
12	燕 市	100.0	0.8	0.0	0.0	0.0	42.0	2.7	7.8	11.0	3.8	1.0	1.2
13	糸 魚 川 市	100.0	0.6	0.2	0.4	0.8	15.2	6.9	10.3	8.1	9.2	2.0	1.6
14	妙 高 市	100.0	0.7	0.1	0.0	0.4	45.0	4.7	4.9	4.9	2.7	1.8	1.1
15	五 泉 市	100.0	1.8	2.3	0.0	0.9	41.5	2.9	4.2	7.2	2.3	1.2	1.3
16	阿 賀 野 市	100.0	2.3	1.2	0.0	0.3	42.4	3.2	8.6	4.8	2.7	1.2	1.2
17	佐 渡 市	100.0	2.8	0.2	1.1	0.5	5.1	3.3	9.2	9.8	5.4	4.2	2.8
18	魚 沼 市	100.0	1.8	0.2	0.1	0.6	17.9	6.0	8.9	9.2	3.2	1.8	1.7
19	南 魚 沼 市	100.0	2.0	4.9	0.0	0.2	15.0	3.8	6.6	9.5	3.7	2.9	1.7
20	胎 内 市	100.0	3.3	0.0	0.0	4.0	51.1	1.8	3.8	3.7	2.7	0.9	1.0
21	聖 籠 町	100.0	0.7	0.0	0.0	0.0	61.0	-11.0	3.2	8.3	14.8	0.7	0.6
22	弥 彦 村	100.0	2.9	0.0	0.0	0.0	39.9	2.3	7.4	6.2	2.0	2.7	1.3
23	田 上 町	100.0	2.1	0.0	0.0	0.0	25.1	3.8	5.6	7.5	2.4	5.8	2.2
24	阿 賀 町	100.0	1.3	0.7	0.0	0.9	6.6	26.0	13.2	4.1	3.7	2.0	1.3
25	出 雲 崎 町	100.0	3.6	0.1	0.5	0.0	30.7	5.2	6.4	3.4	0.7	0.6	1.6
26	湯 沢 町	100.0	0.2	0.2	0.0	0.0	1.5	9.7	24.1	3.8	4.8	9.8	0.8
27	津 南 町	100.0	7.1	0.8	0.1	0.2	12.8	27.0	12.1	4.5	1.2	2.0	1.6
28	刈 羽 村	100.0	1.9	0.0	0.0	0.0	30.8	1.6	15.1	5.7	3.8	3.9	1.2
29	関 川 村	100.0	9.8	0.9	0.0	0.2	22.0	4.3	16.9	3.0	2.0	3.7	1.4
30	粟 島 浦 村	100.0	0.0	0.1	4.7	0.0	0.0	2.0	14.5	0.1	8.4	6.4	1.1

# 市町村内総生産・構成比

(単位:%)

金融・ 保険業	不動産業	専門・ 科学技術、 業務支援 サービス業	公 務	教 育	保健衛生・ 社会事業	その他の サービス	小 計 ①	輸入品に 課される 税・関税 ②	(控除) 総資本形成に 係る消費税 ③	参 考		
										第1次 産業	第2次 産業	第3次 産業
3.4	12.6	6.1	4.5	4.1	9.7	3.9	99.0	2.6	1.6	1.6	30.1	67.4
4.5	14.1	8.9	5.0	4.1	10.6	4.1	99.0	2.6	1.6	0.9	18.8	79.4
3.8	11.7	7.1	3.4	4.8	8.9	3.6	99.0	2.6	1.6	0.8	32.7	65.6
2.4	11.2	5.1	4.3	3.7	9.5	3.9	99.0	2.6	1.6	1.0	40.8	57.2
3.4	11.6	5.0	3.8	3.4	9.6	4.1	99.0	2.6	1.6	1.2	30.8	67.0
2.7	13.0	5.4	4.0	4.6	9.6	3.7	99.0	2.6	1.6	0.8	37.6	60.7
3.5	12.6	3.7	6.8	4.8	12.3	5.1	99.0	2.6	1.6	3.2	24.1	71.7
2.0	9.3	3.2	3.3	3.9	6.7	3.6	99.0	2.6	1.6	1.7	51.1	46.2
3.3	14.2	3.9	3.9	8.2	7.8	3.8	99.0	2.6	1.6	1.7	37.2	60.1
3.2	14.7	3.0	6.2	6.0	11.4	5.5	99.0	2.6	1.6	4.1	20.3	74.6
3.5	14.0	1.8	3.0	3.9	7.7	3.4	99.0	2.6	1.6	1.5	38.0	59.4
3.0	13.0	4.3	6.1	4.4	14.2	4.1	99.0	2.6	1.6	4.7	27.2	67.1
2.5	10.2	3.4	1.7	2.5	5.9	2.5	99.0	2.6	1.6	0.8	49.9	48.3
2.3	13.5	3.9	6.2	4.8	9.1	4.0	99.0	2.6	1.6	1.2	26.3	71.5
2.4	9.4	3.8	3.2	3.1	6.7	4.1	99.0	2.6	1.6	0.9	50.4	47.8
2.4	11.6	1.4	2.8	3.6	9.5	2.2	99.0	2.6	1.6	4.1	46.6	48.3
1.4	10.6	1.4	2.8	3.7	7.4	3.7	99.0	2.6	1.6	3.5	51.3	44.2
4.0	11.5	5.5	9.4	5.7	13.4	5.2	99.0	2.6	1.6	4.0	14.9	80.2
2.2	13.7	4.5	7.7	4.5	11.1	3.9	99.0	2.6	1.6	2.2	27.4	69.4
2.8	15.2	5.5	5.3	5.0	10.7	4.2	99.0	2.6	1.6	6.9	21.7	70.3
0.8	7.1	2.8	2.2	3.5	6.7	3.6	99.0	2.6	1.6	3.3	58.9	36.7
0.3	6.0	2.2	2.3	2.0	5.2	2.8	99.0	2.6	1.6	0.7	64.2	34.0
0.6	13.2	1.9	3.8	2.8	6.2	6.0	99.0	2.6	1.6	2.9	47.3	48.8
1.1	17.8	1.3	3.9	5.1	9.8	5.4	99.0	2.6	1.6	2.2	30.7	66.1
1.0	8.6	0.6	11.4	3.7	9.8	4.1	99.0	2.6	1.6	2.1	20.6	76.3
1.1	14.7	0.1	6.6	7.4	8.4	7.9	99.0	2.6	1.6	4.2	37.1	57.7
0.3	26.9	7.3	3.2	1.0	3.4	1.8	99.0	2.6	1.6	0.4	25.7	72.9
1.7	8.2	2.2	3.0	3.4	8.3	2.8	99.0	2.6	1.6	7.9	25.1	66.0
0.2	12.4	4.5	5.5	4.1	4.7	3.6	99.0	2.6	1.6	1.9	45.9	51.2
1.0	10.0	1.5	8.2	3.6	8.3	2.2	99.0	2.6	1.6	10.7	39.1	49.2
0.8	6.8	3.1	20.9	13.5	10.5	6.1	99.0	2.6	1.6	4.8	14.5	79.7

(注) 第1次産業: 農業、林業、水産業  
 第2次産業: 鉱業、製造業、建設業  
 第3次産業: 上記以外の経済活動

## 第4表 令和4年度

	市町村	市町村内 総生産 ①+②-③	農業	林業	水産業	鉱業	製造業	電気・ガス・ 水道・廃棄物 処理業	建設業	卸売・ 小売業	運輸・ 郵便業	宿泊・飲食 サービス業	情報 通信業
	市町村計	0.4	0.0	-0.0	0.0	0.4	-0.7	-1.1	-0.3	0.6	-0.0	0.5	-0.1
1	新潟市	1.2	0.0	-0.0	0.0	0.1	-1.0	-0.3	-0.3	0.8	0.1	0.3	-0.1
2	長岡市	6.4	0.0	0.0	-0.0	2.3	2.1	-0.4	0.3	0.7	-0.2	0.4	-0.0
3	上越市	-3.2	0.0	-0.0	0.0	-0.0	0.5	-4.5	-0.7	0.4	-0.1	0.4	-0.1
4	三条市	-3.5	0.0	0.0	-0.0	-0.0	-6.1	-0.2	0.8	0.8	-0.2	0.4	-0.0
5	柏崎市	1.2	0.0	0.0	-0.0	0.5	0.5	-0.4	-0.6	0.4	-0.1	0.4	-0.1
6	新発田市	-2.3	0.1	0.0	0.0	0.0	-3.3	-0.2	-1.5	0.5	-0.2	1.0	-0.1
7	小千谷市	1.2	0.1	-0.0	-0.0	4.3	-0.8	-0.4	-2.6	0.3	-0.0	0.2	-0.0
8	加茂市	6.3	0.0	0.0	-0.0	0.0	5.3	-0.3	0.3	0.3	-0.2	0.0	-0.1
9	十日町市	-0.2	-0.0	0.0	-0.0	-0.2	0.2	-0.3	-1.8	0.5	0.1	1.7	-0.1
10	見附市	7.6	0.1	0.0	-0.0	0.0	4.8	-0.3	0.4	0.5	0.3	0.2	-0.0
11	村上市	3.6	0.1	0.0	0.0	0.0	0.5	-0.3	1.1	0.3	-0.0	0.4	-0.1
12	燕市	6.4	0.0	0.0	0.0	-0.0	2.3	-0.3	3.0	0.6	-0.3	0.2	-0.0
13	糸魚川市	-18.2	0.0	0.0	0.1	0.0	-16.8	-1.4	-1.1	0.3	0.0	0.5	-0.1
14	妙高市	-5.9	0.0	0.0	-0.0	-0.0	-7.2	0.5	-1.0	0.2	0.1	0.8	-0.0
15	五泉市	-2.4	0.1	-0.1	-0.0	0.1	-1.6	-0.2	-1.7	0.3	0.0	0.3	-0.1
16	阿賀野市	1.1	0.0	-0.1	0.0	0.0	0.6	-0.2	-0.5	0.2	-0.0	0.4	-0.0
17	佐渡市	1.4	0.2	0.0	0.2	-0.0	0.1	-0.9	-1.2	0.4	0.3	1.8	-0.1
18	魚沼市	-0.1	0.0	0.0	-0.0	-0.0	-2.4	0.4	-0.1	0.4	0.1	0.6	-0.1
19	南魚沼市	1.3	0.1	-0.0	-0.0	-0.0	0.6	-0.3	-1.4	0.4	0.2	1.0	-0.0
20	胎内市	4.2	0.1	0.0	-0.0	1.4	2.4	-0.1	-0.7	0.2	-0.0	0.3	-0.0
21	聖籠町	-27.6	0.0	0.0	0.0	0.0	-1.3	-26.6	-0.9	0.3	-0.1	0.1	-0.0
22	弥彦村	-13.1	-0.1	-0.0	0.0	0.0	-15.3	-0.3	0.5	0.3	0.2	1.0	-0.0
23	田上町	4.1	0.0	-0.0	0.0	0.0	3.8	-0.4	-3.0	0.4	-0.0	2.8	-0.1
24	阿賀町	8.5	0.0	0.1	-0.0	-0.0	-0.3	8.1	-0.9	0.2	0.1	0.8	-0.1
25	出雲崎町	2.6	0.0	0.0	0.1	0.0	4.7	-0.1	-2.8	0.1	0.0	0.1	-0.1
26	湯沢町	17.7	0.0	0.1	0.0	0.0	-0.2	0.5	10.4	0.2	1.1	6.1	-0.0
27	津南町	13.4	0.0	-0.1	-0.0	-0.0	1.3	9.1	1.1	0.2	0.1	1.1	-0.0
28	刈羽村	-33.6	0.1	0.0	0.0	0.0	-1.1	-0.2	-33.5	0.2	0.1	1.0	-0.3
29	関川村	-1.9	0.3	0.0	0.0	-0.0	-7.3	0.6	1.6	0.1	0.1	1.9	-0.1
30	粟島浦村	-42.8	0.0	-0.0	-0.0	0.0	0.0	-0.4	-46.1	0.0	0.5	2.0	-0.0

# 市町村内総生産・対前年度増加寄与度

(単位:%)

金融・ 保険業	不動産業	専門・ 科学技術、 業務支援 サービス業	公 務	教 育	保健衛生・ 社会事業	その他の サービス	小 計 ①	輸入品に 課される 税・関税 ②	(控除) 総資本形成に 係る消費税 ③	参 考			
										第1次 産業	第2次 産業	第3次 産業	
0.3	-0.1	0.1	0.2	0.0	0.1	0.1	-0.0	0.6	-0.1	0.1	-0.6	0.5	
0.4	-0.1	0.3	0.2	0.1	0.2	0.1	0.7	0.6	-0.1	0.1	-1.1	1.8	1
0.2	-0.1	0.3	0.2	0.1	0.1	0.1	5.9	0.7	-0.2	0.0	4.7	1.2	2
0.2	0.0	0.1	0.1	0.0	0.1	0.1	-3.6	0.5	-0.1	0.0	-0.2	-3.4	3
0.2	-0.1	0.0	0.2	0.0	0.1	0.1	-3.9	0.5	-0.1	0.0	-5.3	1.4	4
0.2	-0.2	0.1	0.1	-0.1	-0.1	-0.0	0.7	0.6	-0.1	0.0	0.5	0.2	5
0.3	-0.1	-0.0	0.4	-0.0	0.3	0.1	-2.7	0.5	-0.1	0.1	-4.8	1.9	6
0.1	-0.3	-0.0	0.1	-0.1	-0.1	0.1	0.8	0.6	-0.2	0.0	0.9	-0.2	7
0.2	-0.3	0.2	0.5	-0.2	-0.1	0.1	5.8	0.7	-0.2	0.0	5.6	0.2	8
0.1	-0.3	-0.2	-0.1	-0.0	-0.3	-0.2	-0.6	0.6	-0.1	0.0	-1.7	1.1	9
0.5	0.1	-0.1	0.2	0.1	0.2	0.1	7.1	0.8	-0.3	0.1	5.2	1.8	10
0.3	-0.2	-0.0	0.3	-0.1	0.7	0.1	3.1	0.7	-0.2	0.2	1.6	1.4	11
0.2	-0.0	0.1	0.2	0.0	-0.1	0.0	5.9	0.7	-0.2	0.0	5.2	0.6	12
0.0	-0.1	0.0	0.1	-0.0	-0.1	-0.0	-18.5	0.1	0.2	0.1	-17.9	-0.7	13
0.2	-0.2	0.2	0.1	-0.1	-0.0	0.1	-6.3	0.4	-0.0	0.0	-8.2	1.9	14
0.2	-0.2	-0.2	0.0	0.1	0.0	-0.1	-2.9	0.5	-0.1	-0.0	-3.1	0.3	15
0.1	-0.0	-0.0	0.1	0.1	-0.0	0.1	0.7	0.6	-0.1	-0.0	0.1	0.5	16
0.2	-0.3	0.1	0.4	0.0	-0.2	-0.2	0.9	0.6	-0.2	0.4	-1.1	1.6	17
0.1	-0.3	0.2	0.4	-0.1	0.2	-0.1	-0.6	0.6	-0.1	0.0	-2.6	2.0	18
0.3	-0.3	0.1	0.2	-0.2	0.3	0.2	0.9	0.6	-0.2	0.0	-0.9	1.8	19
0.0	-0.1	-0.1	0.1	0.1	0.0	0.2	3.7	0.7	-0.2	0.1	3.1	0.4	20
0.0	0.0	0.0	0.1	-0.1	0.4	0.2	-27.8	-0.2	0.3	0.0	-2.3	-25.5	21
0.0	-0.1	-0.2	0.6	0.0	-0.2	0.3	-13.4	0.2	0.1	-0.1	-14.8	1.5	22
0.1	-0.1	-0.1	0.2	-0.0	-0.1	0.3	3.6	0.7	-0.2	-0.0	0.8	2.8	23
0.1	-0.2	-0.1	0.3	0.1	0.0	-0.2	8.0	0.8	-0.3	0.1	-1.2	9.2	24
-0.3	-0.3	0.0	0.6	-0.2	-0.2	0.4	2.2	0.6	-0.2	0.1	1.9	0.2	25
-0.0	-1.0	-0.1	0.2	-0.0	-0.1	-0.0	17.1	1.0	-0.4	0.1	10.2	6.8	26
0.2	-0.2	-0.1	0.4	-0.0	-0.3	-0.0	12.8	0.9	-0.3	-0.1	2.5	10.4	27
0.0	-0.1	0.1	0.1	-0.1	-0.1	0.2	-33.7	-0.3	0.4	0.1	-34.6	0.8	28
0.1	-0.3	-0.0	0.8	0.1	-0.1	-0.1	-2.4	0.5	-0.1	0.3	-5.7	3.1	29
0.0	-0.3	0.3	0.5	0.2	0.1	0.4	-42.8	-0.5	0.6	-0.1	-46.1	3.4	30

(注1) 第1次産業:農業、林業、水産業  
 第2次産業:鉱業、製造業、建設業  
 第3次産業:上記以外の経済活動  
 (注2) 総資本形成に係る消費税は市町村  
 内総生産の控除項目であるため、  
 逆符号で表示。

第5表 平成23年度

市町村	市町村民所得 ①+②+③	雇用者報酬 ①=(1)+(2)	賃金・俸給 (1)	雇主の 社会負担			財産所得 (非企業部門) ②=(1)+(2)+(3)	一般政府			家計 (2)=a-b
				(2)=a+b	雇主の現実 社会負担 a	雇主の帰属 社会負担 b		(1)=a-b	受取 a	支払 b	
市町村計	6,177,458	4,364,999	3,726,850	638,149	600,960	37,189	414,548	-21,241	6,700	27,941	429,836
1 新潟市	2,259,331	1,630,373	1,392,581	237,792	223,197	14,595	134,835	-7,618	1,857	9,475	140,305
2 長岡市	757,774	542,633	463,595	79,038	75,023	4,015	50,168	-1,866	1,010	2,876	51,259
3 上越市	554,890	397,253	338,571	58,682	54,989	3,693	37,967	-1,995	587	2,582	39,419
4 三条市	261,665	180,280	154,016	26,264	24,962	1,302	16,961	-796	174	970	17,581
5 柏崎市	237,252	176,497	150,782	25,715	24,379	1,336	15,896	-982	286	1,268	16,615
6 新発田市	246,670	177,691	151,244	26,447	24,715	1,732	19,108	-916	134	1,050	19,800
7 小千谷市	95,179	68,768	58,668	10,100	9,579	521	6,888	-213	205	418	7,022
8 加茂市	65,349	47,895	40,823	7,072	6,692	380	4,827	-298	68	366	5,045
9 十日町市	127,820	89,396	76,567	12,829	12,050	779	9,987	-471	267	738	10,283
10 見附市	103,818	72,141	61,518	10,623	10,070	553	7,065	-307	59	366	7,286
11 村上市	144,600	98,140	83,815	14,325	13,446	879	12,123	-882	87	969	12,901
12 燕市	217,124	150,678	128,496	22,182	21,158	1,024	14,415	-493	131	624	14,756
13 糸魚川市	123,541	80,655	68,887	11,768	11,114	654	7,585	-499	236	735	7,960
14 妙高市	94,439	60,311	51,525	8,786	8,262	524	6,171	-349	116	465	6,395
15 五泉市	120,297	84,323	71,889	12,434	11,796	638	9,586	-415	54	469	9,891
16 阿賀野市	106,084	73,293	62,513	10,780	10,227	553	9,303	-461	55	516	9,670
17 佐渡市	131,663	88,654	75,763	12,891	11,826	1,065	12,368	-453	407	860	12,632
18 魚沼市	89,440	64,067	54,791	9,276	8,719	557	6,913	-456	188	644	7,273
19 南魚沼市	148,476	100,299	85,449	14,850	14,049	801	10,635	-676	200	876	11,167
20 胎内市	78,043	51,871	44,337	7,534	7,097	437	5,874	-283	164	447	6,092
21 聖籠町	44,871	23,634	20,270	3,364	3,195	169	2,654	-135	11	146	2,760
22 弥彦村	21,994	14,170	12,123	2,047	1,941	106	1,552	-86	16	102	1,611
23 田上町	27,909	20,891	17,808	3,083	2,918	165	2,267	-124	8	132	2,371
24 阿賀町	25,468	17,003	14,422	2,581	2,357	224	2,032	-242	96	338	2,245
25 出雲崎町	10,583	7,208	6,155	1,053	985	68	964	-52	19	71	987
26 湯沢町	30,856	11,986	10,327	1,659	1,549	110	1,283	-29	130	159	1,292
27 津南町	22,665	15,060	12,945	2,115	1,989	126	2,325	-78	67	145	2,378
28 刈羽村	15,976	10,308	8,834	1,474	1,395	79	1,166	15	30	15	1,142
29 関川村	12,678	8,932	7,636	1,296	1,204	92	1,576	-80	31	111	1,643
30 粟島浦村	1,003	589	500	89	77	12	54	-1	7	8	55

(注)一般政府は、市町村及び市町村によって設定、管理されている地方社会保障基金から構成される。

# 市町村民所得（分配）・実額

（単位：100万円）

		対家計民間 非営利団体			企業所得								
受取	支払		受取	支払	民間法人企業	公的企業	個人企業	個人企業					
a	b	(3)=a-b	a	b	③=(1)+(2)+(3)	(1)	(2)	(3)=a+b+c	農林水産業	その他の産業	持ち家		
			a	b					a	b	c		
436,746	6,910	5,953	6,683	730	1,397,911	691,055	5,546	701,310	21,711	182,351	497,248		
142,681	2,376	2,148	2,411	263	494,123	242,487	-815	252,451	4,249	60,998	187,204	1	
52,082	823	775	870	95	164,973	85,170	1,342	78,461	2,094	19,756	56,611	2	
40,012	593	543	610	67	119,670	62,610	2,400	54,660	1,630	14,363	38,667	3	
17,878	297	176	197	21	64,424	36,109	-204	28,519	755	8,778	18,986	4	
16,881	266	263	295	32	44,859	17,689	186	26,984	575	6,065	20,344	5	
20,094	294	224	252	28	49,871	22,143	-128	27,856	993	7,638	19,225	6	
7,134	112	79	89	10	19,523	8,688	116	10,719	512	2,820	7,387	7	
5,131	86	80	90	10	12,627	4,431	-28	8,224	311	2,397	5,516	8	
10,453	170	175	196	21	28,437	10,512	207	17,718	1,086	5,644	10,988	9	
7,408	122	86	96	10	24,612	13,446	134	11,032	277	3,005	7,750	10	
13,093	192	104	117	13	34,337	16,098	238	18,001	855	5,438	11,708	11	
14,994	238	152	171	19	52,031	26,647	562	24,822	560	7,596	16,666	12	
8,098	138	124	139	15	35,301	21,881	22	13,398	475	3,935	8,988	13	
6,498	103	125	140	15	27,957	17,497	81	10,379	387	2,617	7,375	14	
10,049	158	110	123	13	26,388	11,844	122	14,422	665	4,634	9,123	15	
9,802	132	94	106	12	23,488	10,888	-206	12,806	688	3,646	8,472	16	
12,812	180	189	212	23	30,641	13,728	32	16,881	2,274	5,311	9,296	17	
7,389	116	96	108	12	18,460	6,055	53	12,352	613	3,445	8,294	18	
11,346	179	144	162	18	37,542	15,677	-123	21,988	874	5,316	15,798	19	
6,183	91	65	73	8	20,298	12,235	70	7,993	484	2,241	5,268	20	
2,801	41	29	33	4	18,583	14,501	-158	4,240	195	1,050	2,995	21	
1,636	25	27	30	3	6,272	2,994	491	2,787	102	782	1,903	22	
2,408	37	20	22	2	4,751	1,586	15	3,150	121	849	2,180	23	
2,283	38	29	33	4	6,433	3,401	-53	3,085	137	944	2,004	24	
1,001	14	29	33	4	2,411	989	61	1,361	74	362	925	25	
1,316	24	20	22	2	17,587	6,021	1,094	10,472	59	980	9,433	26	
2,409	31	25	28	3	5,280	2,056	37	3,187	413	840	1,934	27	
1,156	14	9	10	1	4,502	2,921	27	1,554	44	305	1,205	28	
1,662	19	13	15	2	2,170	583	-29	1,616	170	515	931	29	
56	1	0	0	0	360	168	0	192	39	81	72	30	

第5表 平成24年度

市町村	市町村民所得 ①+②+③	雇用者報酬 ①=(1)+(2)	賃金・俸給 (1)	雇主の 社会負担			財産所得 (非企業部門) ②=(1)+(2)+(3)	一般政府			家計 (2)=a-b
				(2)=a+b	雇主の現実 社会負担 a	雇主の帰属 社会負担 b		(1)=a-b	受取 a	支払 b	
市町村計	6,234,891	4,374,941	3,721,807	653,134	603,611	49,523	392,271	-21,133	6,562	27,695	407,948
1 新潟市	2,276,677	1,649,718	1,404,300	245,418	226,133	19,285	126,215	-7,874	1,833	9,707	132,151
2 長岡市	760,975	543,137	462,302	80,835	75,273	5,562	47,169	-2,003	698	2,701	48,467
3 上越市	560,111	391,821	332,900	58,921	54,142	4,779	35,801	-1,909	630	2,539	37,199
4 三条市	261,395	182,760	155,509	27,251	25,420	1,831	16,071	-830	166	996	16,729
5 柏崎市	235,647	173,340	147,472	25,868	24,062	1,806	14,805	-973	257	1,230	15,539
6 新発田市	249,371	176,931	150,112	26,819	24,599	2,220	18,284	-896	129	1,025	18,971
7 小千谷市	96,578	67,790	57,606	10,184	9,474	710	6,449	-276	125	401	6,651
8 加茂市	66,758	48,120	40,875	7,245	6,733	512	4,591	-291	68	359	4,811
9 十日町市	128,458	88,214	75,284	12,930	11,901	1,029	9,766	-200	529	729	9,801
10 見附市	98,938	72,870	61,919	10,951	10,190	761	6,734	-304	57	361	6,958
11 村上市	145,483	97,921	83,311	14,610	13,468	1,142	11,707	-837	101	938	12,451
12 燕市	220,873	152,616	129,628	22,988	21,524	1,464	13,722	-501	123	624	14,080
13 糸魚川市	124,319	79,240	67,410	11,830	10,958	872	7,123	-491	228	719	7,503
14 妙高市	93,789	58,861	50,138	8,723	8,034	689	5,813	-331	113	444	6,034
15 五泉市	121,147	84,690	71,907	12,783	11,910	873	9,244	-389	52	441	9,531
16 阿賀野市	109,345	73,794	62,652	11,142	10,379	763	9,046	-456	52	508	9,412
17 佐渡市	131,620	87,054	74,170	12,884	11,579	1,305	11,987	-412	435	847	12,224
18 魚沼市	91,599	63,750	54,296	9,454	8,721	733	6,603	-434	184	618	6,952
19 南魚沼市	150,053	100,980	85,563	15,417	14,323	1,094	10,182	-669	209	878	10,712
20 胎内市	80,687	51,954	44,210	7,744	7,159	585	5,638	-278	163	441	5,856
21 聖籠町	59,830	23,770	20,288	3,482	3,246	236	2,622	-87	56	143	2,679
22 弥彦村	21,175	14,197	12,100	2,097	1,949	148	1,465	-84	16	100	1,526
23 田上町	27,968	21,058	17,895	3,163	2,941	222	2,190	-111	8	119	2,284
24 阿賀町	26,887	16,735	14,148	2,587	2,319	268	1,955	-229	100	329	2,159
25 出雲崎町	10,119	7,135	6,073	1,062	976	86	929	-50	19	69	951
26 湯沢町	32,747	12,252	10,519	1,733	1,587	146	1,210	-59	95	154	1,252
27 津南町	23,378	14,898	12,744	2,154	1,986	168	2,249	-93	51	144	2,318
28 刈羽村	14,870	9,867	8,421	1,446	1,340	106	1,103	14	28	14	1,081
29 関川村	13,069	8,899	7,573	1,326	1,211	115	1,552	-76	33	109	1,616
30 粟島浦村	1,025	569	482	87	74	13	46	-4	4	8	50

(注)一般政府は、市町村及び市町村によって設定、管理されている地方社会保障基金から構成される。

# 市町村民所得（分配）・実額

（単位：100万円）

対家計民間 非営利団体		受取		支払		企業所得						持 ち 家
受取	支払	受取	支払	民間法人企業		公 的 企 業	個 人 企 業		農林水産業	その他の産業		
a	b	(3)=a-b	a	b	③=(1)+(2)+(3)	(1)	(2)	(3)=a+b+c	a	b	c	
414,363	6,415	5,456	6,069	613	1,467,679	744,325	11,618	711,736	28,281	175,263	508,192	
134,369	2,218	1,938	2,156	218	500,744	242,664	2,509	255,571	5,617	58,376	191,578	1
49,232	765	705	784	79	170,669	89,553	1,821	79,295	2,667	18,918	57,710	2
37,749	550	511	569	58	132,489	74,087	3,172	55,230	2,097	13,635	39,498	3
17,005	276	172	191	19	62,564	33,699	-56	28,921	1,013	8,480	19,428	4
15,784	245	239	266	27	47,502	20,100	169	27,233	740	5,745	20,748	5
19,244	273	209	232	23	54,156	25,543	187	28,426	1,294	7,414	19,718	6
6,754	103	74	82	8	22,339	11,404	35	10,900	666	2,745	7,489	7
4,890	79	71	79	8	14,047	5,688	11	8,348	411	2,313	5,624	8
9,958	157	165	184	19	30,478	12,052	400	18,026	1,399	5,486	11,141	9
7,071	113	80	89	9	19,334	7,980	99	11,255	371	2,934	7,950	10
12,628	177	93	103	10	35,855	16,765	304	18,786	1,117	5,207	12,462	11
14,302	222	143	159	16	54,535	28,483	645	25,407	745	7,463	17,199	12
7,630	127	111	123	12	37,956	24,415	21	13,520	619	3,744	9,157	13
6,128	94	110	122	12	29,115	18,606	62	10,447	481	2,509	7,457	14
9,677	146	102	114	12	27,213	12,380	98	14,735	869	4,583	9,283	15
9,534	122	90	100	10	26,505	13,576	-175	13,104	895	3,561	8,648	16
12,389	165	175	195	20	32,579	15,060	178	17,341	2,943	5,013	9,385	17
7,059	107	85	94	9	21,246	8,614	121	12,511	772	3,336	8,403	18
10,878	166	139	155	16	38,891	16,336	293	22,262	1,149	5,132	15,981	19
5,940	84	60	67	7	23,095	14,642	257	8,196	631	2,188	5,377	20
2,717	38	30	33	3	33,438	29,421	-362	4,379	260	1,039	3,080	21
1,549	23	23	26	3	5,513	2,389	291	2,833	137	761	1,935	22
2,318	34	17	19	2	4,720	1,503	11	3,206	160	824	2,222	23
2,194	35	25	28	3	8,197	5,107	-18	3,108	186	911	2,011	24
964	13	28	31	3	2,055	605	67	1,383	97	354	932	25
1,275	23	17	19	2	19,285	7,300	1,438	10,547	76	921	9,550	26
2,347	29	24	27	3	6,231	2,889	36	3,306	537	803	1,966	27
1,094	13	8	9	1	3,900	2,286	-3	1,617	59	306	1,252	28
1,633	17	12	13	1	2,618	965	7	1,646	222	488	936	29
51	1	0	0	0	410	213	0	197	51	74	72	30

第5表 平成25年度

市町村	市町村民所得 ①+②+③	雇⽤者報酬 ①=(1)+(2)	賃⾦・俸給 (1)	雇⽤者の 社会負担		雇⽤者の帰属 社会負担 b	財産所得 (非企業部門) ②=(1)+(2)+(3)	一般政府		家計	
				(2)=a+b	雇⽤者の現実 社会負担 a			(1)=a-b	受取 a	支払 b	(2)=a-b
市町村計	6,459,058	4,386,956	3,721,244	665,712	618,805	46,907	403,157	-20,802	6,141	26,943	418,439
1 新潟市	2,365,053	1,657,904	1,406,729	251,175	232,842	18,333	130,267	-7,814	1,791	9,605	136,137
2 長岡市	783,270	545,322	462,677	82,645	77,398	5,247	48,461	-1,964	692	2,656	49,718
3 上越市	591,018	389,467	330,034	59,433	54,909	4,524	36,554	-1,856	659	2,515	37,890
4 三条市	266,661	186,176	157,887	28,289	26,553	1,736	16,596	-814	160	974	17,226
5 柏崎市	234,859	173,136	146,832	26,304	24,603	1,701	15,147	-888	259	1,147	15,794
6 新発田市	256,870	177,633	150,363	27,270	25,162	2,108	18,780	-882	117	999	19,448
7 小千谷市	98,529	66,636	56,458	10,178	9,516	662	6,626	-243	139	382	6,793
8 加茂市	69,093	48,229	40,857	7,372	6,892	480	4,725	-273	67	340	4,928
9 十日町市	129,246	87,250	74,313	12,937	11,973	964	9,643	-523	174	697	9,995
10 見附市	101,046	73,724	62,471	11,253	10,530	723	6,964	-291	57	348	7,173
11 村上市	150,248	98,101	83,289	14,812	13,741	1,071	12,010	-792	98	890	12,711
12 燕市	229,094	156,252	132,285	23,967	22,575	1,392	14,194	-498	116	614	14,542
13 糸魚川市	132,809	79,350	67,308	12,042	11,214	828	7,329	-462	226	688	7,682
14 妙高市	92,874	59,429	50,473	8,956	8,300	656	5,958	-307	114	421	6,158
15 五泉市	124,328	85,358	72,343	13,015	12,191	824	9,548	-351	53	404	9,793
16 阿賀野市	116,562	74,752	63,343	11,409	10,685	724	9,314	-443	48	491	9,663
17 佐渡市	136,845	84,806	72,071	12,735	11,488	1,247	12,283	-358	440	798	12,461
18 魚沼市	93,542	63,294	53,772	9,522	8,835	687	6,784	-397	181	578	7,099
19 南魚沼市	156,164	100,328	84,923	15,405	14,377	1,028	10,487	-647	202	849	10,987
20 胎内市	85,627	51,498	43,711	7,787	7,235	552	5,783	-261	163	424	5,983
21 聖籠町	68,530	23,735	20,208	3,527	3,306	221	2,709	-85	55	140	2,762
22 弥彦村	22,069	14,228	12,089	2,139	1,998	141	1,498	-78	15	93	1,553
23 田上町	28,382	20,905	17,720	3,185	2,979	206	2,249	-102	6	108	2,335
24 阿賀町	26,675	16,556	13,983	2,573	2,319	254	2,011	-209	100	309	2,197
25 出雲崎町	10,465	7,001	5,946	1,055	974	81	948	-44	21	65	964
26 湯沢町	35,340	12,272	10,508	1,764	1,626	138	1,264	-60	85	145	1,307
27 津南町	24,172	14,688	12,554	2,134	1,977	157	2,287	-98	42	140	2,359
28 刈羽村	15,208	9,695	8,250	1,445	1,345	100	1,103	8	20	12	1,088
29 関川村	13,417	8,675	7,378	1,297	1,188	109	1,583	-70	33	103	1,641
30 粟島浦村	1,062	556	469	87	74	13	52	0	8	8	52

(注)一般政府は、市町村及び市町村によって設定、管理されている地方社会保障基金から構成される。

# 市町村民所得（分配）・実額

（単位：100万円）

受取		支払		対家計民間 非営利団体		企業所得						持 ち 家
a	b	(3)=a-b	a	b	③=(1)+(2)+(3)	民間法人企業 (1)	公 的 企 業 (2)	個 人 企 業 (3)=a+b+c	農林水産業 a	その他の産業 b		
424,926	6,487	5,520	6,126	606	1,668,945	939,456	4,360	725,129	19,440	201,825	503,864	
138,391	2,254	1,944	2,157	213	576,882	314,751	527	261,604	3,918	67,315	190,371	1
50,493	775	707	785	78	189,487	107,710	876	80,901	1,790	21,680	57,431	2
38,445	555	520	577	57	164,997	106,128	2,305	56,564	1,422	15,533	39,609	3
17,504	278	184	204	20	63,889	34,644	-466	29,711	717	9,772	19,222	4
16,041	247	241	267	26	46,576	19,145	-137	27,568	502	6,540	20,526	5
19,725	277	214	237	23	60,457	31,733	-282	29,006	889	8,580	19,537	6
6,897	104	76	84	8	25,267	14,141	125	11,001	457	3,191	7,353	7
5,008	80	70	78	8	16,139	7,883	-247	8,503	287	2,663	5,553	8
10,152	157	171	190	19	32,353	14,113	54	18,186	951	6,316	10,919	9
7,287	114	82	91	9	20,358	8,635	94	11,629	263	3,411	7,955	10
12,889	178	91	101	10	40,137	20,898	236	19,003	771	5,962	12,270	11
14,767	225	150	166	16	58,648	32,208	152	26,288	526	8,645	17,117	12
7,809	127	109	121	12	46,130	32,521	-145	13,754	426	4,276	9,052	13
6,253	95	107	119	12	27,487	17,059	-45	10,473	315	2,899	7,259	14
9,940	147	106	118	12	29,422	14,262	2	15,158	599	5,344	9,215	15
9,786	123	94	104	10	32,496	19,455	-263	13,304	615	4,125	8,564	16
12,626	165	180	200	20	39,756	22,905	24	16,827	2,008	5,715	9,104	17
7,206	107	82	91	9	23,464	10,977	-120	12,607	513	3,862	8,232	18
11,154	167	147	163	16	45,349	22,834	104	22,411	797	5,944	15,670	19
6,068	85	61	68	7	28,346	19,946	124	8,276	433	2,555	5,288	20
2,801	39	32	36	4	42,086	37,638	6	4,442	184	1,204	3,054	21
1,576	23	23	25	2	6,343	3,146	298	2,899	97	878	1,924	22
2,370	35	16	18	2	5,228	2,021	-45	3,252	112	949	2,191	23
2,231	34	23	26	3	8,108	5,054	-95	3,149	131	1,056	1,962	24
977	13	28	31	3	2,516	1,037	77	1,402	67	414	921	25
1,330	23	17	19	2	21,804	10,241	1,207	10,356	50	1,067	9,239	26
2,388	29	26	29	3	7,197	3,801	15	3,381	370	916	2,095	27
1,101	13	7	8	1	4,410	2,770	-18	1,658	42	366	1,250	28
1,658	17	12	13	1	3,159	1,535	-3	1,627	153	562	912	29
53	1	0	0	0	454	265	0	189	35	85	69	30

第5表 平成26年度

市町村	市町村民所得 ①+②+③	雇業者報酬 ①=(1)+(2)	賃金・俸給 (1)	雇主の 社会負担			財産所得 (非企業部門) ②=(1)+(2)+(3)	一般政府			家計 (2)=a-b
				(2)=a+b	雇主の現実 社会負担 a	雇主の帰属 社会負担 b		(1)=a-b	受取 a	支払 b	
市町村計	6,309,768	4,375,949	3,693,295	682,654	625,326	57,328	403,906	-18,826	6,048	24,874	417,245
1 新潟市	2,317,488	1,657,873	1,399,406	258,467	236,228	22,239	131,472	-7,259	1,813	9,072	136,825
2 長岡市	772,078	545,421	460,308	85,113	78,485	6,628	48,554	-1,685	710	2,395	49,558
3 上越市	580,731	388,664	327,755	60,909	55,497	5,412	36,390	-1,654	636	2,290	37,514
4 三条市	261,423	185,595	156,583	29,012	26,811	2,201	16,697	-743	165	908	17,247
5 柏崎市	228,069	171,988	145,084	26,904	24,778	2,126	15,119	-783	253	1,036	15,662
6 新発田市	250,769	177,301	149,409	27,892	25,387	2,505	18,723	-827	114	941	19,334
7 小千谷市	99,017	66,407	55,979	10,428	9,599	829	6,619	-208	143	351	6,750
8 加茂市	65,888	47,400	39,966	7,434	6,845	589	4,724	-244	64	308	4,899
9 十日町市	124,233	86,157	73,045	13,112	11,950	1,162	9,638	-443	182	625	9,906
10 見附市	99,366	73,879	62,280	11,599	10,691	908	7,016	-265	57	322	7,197
11 村上市	145,900	97,741	82,616	15,125	13,829	1,296	11,904	-724	96	820	12,539
12 燕市	226,212	156,854	132,133	24,721	22,915	1,806	14,278	-444	105	549	14,568
13 糸魚川市	121,701	78,107	65,932	12,175	11,165	1,010	7,330	-424	206	630	7,647
14 妙高市	86,356	58,352	49,330	9,022	8,232	790	5,918	-259	116	375	6,074
15 五泉市	123,875	84,914	71,639	13,275	12,244	1,031	9,556	-292	51	343	9,740
16 阿賀野市	114,527	74,286	62,652	11,634	10,727	907	9,236	-423	48	471	9,562
17 佐渡市	125,914	83,503	70,664	12,839	11,440	1,399	12,096	-336	398	734	12,250
18 魚沼市	89,378	62,633	52,963	9,670	8,837	833	6,776	-330	183	513	7,027
19 南魚沼市	149,903	99,749	84,032	15,717	14,449	1,268	10,504	-592	193	785	10,942
20 胎内市	84,917	51,457	43,464	7,993	7,314	679	5,762	-231	157	388	5,931
21 聖籠町	70,092	23,848	20,202	3,646	3,362	284	2,672	-122	11	133	2,759
22 弥彦村	22,921	14,446	12,203	2,243	2,065	178	1,491	-67	15	82	1,537
23 田上町	27,938	20,739	17,497	3,242	2,988	254	2,251	-90	7	97	2,325
24 阿賀町	25,199	16,147	13,589	2,558	2,280	278	2,003	-178	96	274	2,160
25 出雲崎町	10,217	6,909	5,842	1,067	972	95	937	-34	24	58	943
26 湯沢町	34,737	12,228	10,415	1,813	1,649	164	1,298	-38	96	134	1,320
27 津南町	23,416	14,508	12,352	2,156	1,965	191	2,258	-83	46	129	2,314
28 刈羽村	13,892	9,604	8,131	1,473	1,348	125	1,083	10	21	11	1,067
29 関川村	12,709	8,695	7,366	1,329	1,201	128	1,544	-59	34	93	1,592
30 粟島浦村	902	544	458	86	73	13	57	1	8	7	56

(注)一般政府は、市町村及び市町村によって設定、管理されている地方社会保障基金から構成される。

# 市町村民所得（分配）・実額

(単位:100万円)

		対家計民間 非営利団体			企業所得								
受取	支払		受取	支払	民間法人企業	公的企業	個人企業				持ち家		
a	b	(3)=a-b	a	b	③=(1)+(2)+(3)	(1)	(2)	(3)=a+b+c	農林水産業	その他の産業	c		
425,628	8,383	5,487	6,639	1,152	1,529,913	842,247	11,312	676,354	-5,883	189,942	492,295		
139,754	2,929	1,906	2,306	400	528,143	270,725	7,110	250,308	-1,204	63,491	188,021	1	
50,559	1,001	681	824	143	178,103	100,576	1,499	76,028	-528	20,303	56,253	2	
38,230	716	530	641	111	155,677	100,604	2,496	52,577	-425	14,468	38,534	3	
17,607	360	193	234	41	59,131	31,330	-41	27,842	-224	9,176	18,890	4	
15,980	318	240	290	50	40,962	15,984	-896	25,874	-150	6,074	19,950	5	
19,692	358	216	262	46	54,745	28,194	-436	26,987	-269	8,138	19,118	6	
6,883	133	77	93	16	25,991	16,137	-157	10,011	-138	3,025	7,124	7	
5,001	102	69	83	14	13,764	5,929	20	7,815	-88	2,499	5,404	8	
10,108	202	175	212	37	28,438	12,007	12	16,419	-284	5,935	10,768	9	
7,345	148	84	102	18	18,471	7,720	-23	10,774	-82	3,237	7,619	10	
12,767	228	89	108	19	36,255	18,910	390	16,955	-234	5,578	11,611	11	
14,859	291	154	186	32	55,080	30,286	40	24,754	-163	8,157	16,760	12	
7,811	164	107	129	22	36,264	24,408	-576	12,432	-129	3,992	8,569	13	
6,196	122	103	125	22	22,086	12,548	8	9,530	-90	2,740	6,880	14	
9,928	188	108	131	23	29,405	15,407	-1	13,999	-182	5,118	9,063	15	
9,721	159	97	117	20	31,005	19,044	-146	12,107	-186	3,925	8,368	16	
12,461	211	182	220	38	30,315	16,789	-30	13,556	-604	5,293	8,867	17	
7,164	137	79	95	16	19,969	8,763	-316	11,522	-149	3,653	8,018	18	
11,157	215	154	186	32	39,650	19,828	121	19,701	-244	5,617	14,328	19	
6,040	109	62	75	13	27,698	20,157	37	7,504	-131	2,440	5,195	20	
2,809	50	35	42	7	43,572	39,376	54	4,142	-57	1,163	3,036	21	
1,567	30	21	26	5	6,984	4,052	271	2,661	-30	829	1,862	22	
2,370	45	16	19	3	4,948	1,973	-16	2,991	-34	898	2,127	23	
2,204	44	21	26	5	7,049	4,325	-113	2,837	-41	995	1,883	24	
959	16	28	34	6	2,371	1,036	55	1,280	-20	391	909	25	
1,350	30	16	20	4	21,211	9,157	1,907	10,147	-15	1,001	9,161	26	
2,351	37	27	33	6	6,650	4,003	56	2,591	-112	857	1,846	27	
1,084	17	6	7	1	3,205	1,666	-10	1,549	-13	353	1,209	28	
1,614	22	11	13	2	2,470	1,140	-4	1,334	-47	519	862	29	
57	1	0	0	0	301	173	1	127	-10	77	60	30	

第5表 平成27年度

市町村	市町村民所得 ①+②+③	雇業者報酬 ①=(1)+(2)	賃金・俸給 (1)	雇主の 社会負担			財産所得 (非企業部門) ②=(1)+(2)+(3)	一般政府			家計 (2)=a-b
				(2)=a+b	雇主の現実 社会負担 a	雇主の帰属 社会負担 b		(1)=a-b	受取 a	支払 b	
市町村計	6,533,682	4,380,779	3,691,071	689,708	632,471	57,237	422,033	-14,911	5,963	20,874	431,600
1 新潟市	2,371,639	1,664,516	1,402,586	261,930	239,733	22,197	138,869	-6,036	1,807	7,843	143,084
2 長岡市	798,612	547,368	461,179	86,189	79,492	6,697	50,701	-1,263	688	1,951	51,294
3 上越市	601,693	387,113	326,001	61,112	55,764	5,348	37,721	-1,315	587	1,902	38,512
4 三条市	271,906	185,691	156,434	29,257	27,044	2,213	17,454	-609	157	766	17,857
5 柏崎市	232,826	172,522	145,282	27,240	25,093	2,147	15,767	-599	251	850	16,133
6 新発田市	263,277	178,162	149,890	28,272	25,794	2,478	19,426	-688	113	801	19,902
7 小千谷市	102,583	66,878	56,286	10,592	9,756	836	6,898	-150	142	292	6,968
8 加茂市	68,082	46,697	39,321	7,376	6,796	580	4,901	-188	63	251	5,028
9 十日町市	127,721	85,717	72,526	13,191	12,039	1,152	9,977	-321	190	511	10,128
10 見附市	107,945	74,215	62,477	11,738	10,822	916	7,319	-213	54	267	7,450
11 村上市	150,855	97,455	82,222	15,233	13,953	1,280	12,309	-592	90	682	12,815
12 燕市	232,625	157,741	132,710	25,031	23,194	1,837	14,913	-339	109	448	15,106
13 糸魚川市	123,559	77,104	64,984	12,120	11,119	1,001	7,602	-303	215	518	7,803
14 妙高市	95,266	57,632	48,641	8,991	8,214	777	6,141	-206	100	306	6,248
15 五泉市	130,340	84,607	71,257	13,350	12,320	1,030	9,915	-206	61	267	10,015
16 阿賀野市	114,984	73,901	62,188	11,713	10,803	910	9,598	-357	44	401	9,858
17 佐渡市	126,911	81,291	68,681	12,610	11,264	1,346	12,401	-215	388	603	12,429
18 魚沼市	92,412	62,463	52,727	9,736	8,904	832	7,055	-231	178	409	7,210
19 南魚沼市	156,037	100,408	84,289	16,119	14,845	1,274	10,946	-468	179	647	11,264
20 胎内市	97,434	51,262	43,234	8,028	7,347	681	6,024	-130	195	325	6,092
21 聖籠町	88,343	24,276	20,520	3,756	3,465	291	2,786	-103	11	114	2,857
22 弥彦村	22,633	14,547	12,269	2,278	2,097	181	1,551	-51	15	66	1,582
23 田上町	28,246	20,666	17,411	3,255	3,004	251	2,325	-69	10	79	2,381
24 阿賀町	25,504	15,834	13,315	2,519	2,254	265	2,058	-129	88	217	2,166
25 出雲崎町	10,414	6,931	5,853	1,078	983	95	979	-20	27	47	972
26 湯沢町	37,593	12,433	10,559	1,874	1,709	165	1,342	-26	85	111	1,352
27 津南町	24,834	14,375	12,196	2,179	1,990	189	2,324	-51	58	109	2,346
28 刈羽村	15,581	9,717	8,207	1,510	1,383	127	1,106	8	17	9	1,093
29 関川村	12,896	8,695	7,352	1,343	1,215	128	1,565	-42	34	76	1,596
30 粟島浦村	931	562	474	88	75	13	60	1	7	6	59

(注)一般政府は、市町村及び市町村によって設定、管理されている地方社会保障基金から構成される。

# 市町村民所得（分配）・実額

（単位：100万円）

対家計民間 非営利団体		企業所得										
受取	支払	(3)=a-b	受取		③=(1)+(2)+(3)	民間法人企業 (1)	公的企業 (2)	個人企業 (3)=a+b+c	個人企業			
a	b		a	b					農林水産業 a	その他の産業 b	持ち家 c	
439,420	7,820	5,344	6,528	1,184	1,730,870	1,002,129	14,817	713,924	8,314	216,564	489,046	
145,833	2,749	1,821	2,223	402	568,254	298,527	8,693	261,034	1,728	72,260	187,046	1
52,228	934	670	818	148	200,543	117,560	1,795	81,188	725	23,041	57,422	2
39,180	668	524	640	116	176,859	118,629	3,181	55,049	591	16,305	38,153	3
18,194	337	206	252	46	68,761	39,419	-203	29,545	326	10,491	18,728	4
16,428	295	233	284	51	44,537	18,847	-965	26,655	208	6,790	19,657	5
20,237	335	212	259	47	65,689	37,438	-443	28,694	381	9,359	18,954	6
7,092	124	80	98	18	28,807	18,309	-173	10,671	195	3,499	6,977	7
5,123	95	61	75	14	16,484	8,257	-27	8,254	127	2,838	5,289	8
10,314	186	170	208	38	32,027	14,245	34	17,748	396	6,831	10,521	9
7,588	138	82	100	18	26,411	15,145	-148	11,414	120	3,737	7,557	10
13,027	212	86	105	19	41,091	20,212	2,802	18,077	332	6,345	11,400	11
15,377	271	146	178	32	59,971	33,600	70	26,301	237	9,428	16,636	12
7,953	150	102	125	23	38,853	25,849	-106	13,110	182	4,502	8,426	13
6,361	113	99	121	22	31,493	21,534	-13	9,972	120	3,110	6,742	14
10,189	174	106	130	24	35,818	20,662	-41	15,197	258	5,963	8,976	15
10,005	147	97	119	22	31,485	20,009	-1,601	13,077	263	4,565	8,249	16
12,623	194	187	228	41	33,219	17,980	-218	15,457	845	5,912	8,700	17
7,337	127	76	93	17	22,894	10,913	-297	12,278	203	4,182	7,893	18
11,463	199	150	183	33	44,683	23,881	-118	20,920	347	6,467	14,106	19
6,194	102	62	76	14	40,148	31,990	-1	8,159	185	2,843	5,131	20
2,905	48	32	39	7	61,281	56,770	13	4,498	83	1,366	3,049	21
1,610	28	20	25	5	6,535	3,421	294	2,820	44	944	1,832	22
2,422	41	13	16	3	5,255	2,103	-27	3,179	50	1,037	2,092	23
2,206	40	21	26	5	7,612	4,697	-115	3,030	60	1,133	1,837	24
987	15	27	33	6	2,504	1,073	56	1,375	29	454	892	25
1,379	27	16	20	4	23,818	11,426	2,360	10,032	21	1,121	8,890	26
2,380	34	29	35	6	8,135	5,163	41	2,931	158	964	1,809	27
1,109	16	5	6	1	4,758	3,159	-12	1,611	19	404	1,188	28
1,616	20	11	13	2	2,636	1,165	-18	1,489	66	587	836	29
60	1	0	0	0	309	146	4	159	15	86	58	30

第5表 平成28年度

市町村	市町村民所得 ①+②+③	雇用者報酬 ①=(1)+(2)	賃金・俸給 (1)	雇主の 社会負担			財産所得 (非企業部門) ②=(1)+(2)+(3)	一般政府			家計 (2)=a-b
				(2)=a+b	雇主の現実 社会負担 a	雇主の帰属 社会負担 b		(1)=a-b	受取 a	支払 b	
市町村計	6,608,600	4,418,862	3,721,364	697,498	638,417	59,081	426,845	-13,254	5,894	19,148	434,464
1 新潟市	2,410,493	1,686,934	1,420,441	266,493	243,470	23,023	141,061	-5,512	1,874	7,386	144,702
2 長岡市	812,610	552,411	465,154	87,257	80,317	6,940	51,322	-1,064	656	1,720	51,663
3 上越市	623,572	390,769	328,919	61,850	56,347	5,503	37,947	-1,168	572	1,740	38,555
4 三条市	270,977	187,388	157,796	29,592	27,303	2,289	17,580	-556	150	706	17,902
5 柏崎市	231,059	172,572	145,235	27,337	25,134	2,203	15,896	-523	239	762	16,173
6 新発田市	268,789	181,769	152,891	28,878	26,310	2,568	19,619	-641	105	746	20,035
7 小千谷市	103,818	67,641	56,882	10,759	9,897	862	6,961	-135	130	265	7,005
8 加茂市	67,559	46,625	39,247	7,378	6,788	590	4,940	-158	63	221	5,038
9 十日町市	126,960	85,014	71,925	13,089	11,920	1,169	9,980	-290	171	461	10,091
10 見附市	106,538	74,965	63,079	11,886	10,938	948	7,428	-191	53	244	7,533
11 村上市	153,540	97,914	82,588	15,326	14,008	1,318	12,388	-536	84	620	12,834
12 燕市	244,460	159,269	133,950	25,319	23,405	1,914	15,136	-301	106	407	15,288
13 糸魚川市	124,615	76,843	64,729	12,114	11,091	1,023	7,682	-240	221	461	7,815
14 妙高市	100,586	57,263	48,322	8,941	8,157	784	6,209	-165	106	271	6,271
15 五泉市	131,509	85,326	71,882	13,444	12,379	1,065	10,009	-173	53	226	10,069
16 阿賀野市	117,607	73,815	62,149	11,666	10,732	934	9,765	-330	43	373	9,989
17 佐渡市	129,463	79,985	67,519	12,466	11,121	1,345	12,442	-202	343	545	12,438
18 魚沼市	92,462	61,697	52,086	9,611	8,767	844	7,091	-193	172	365	7,203
19 南魚沼市	152,287	101,008	84,903	16,105	14,789	1,316	11,128	-405	178	583	11,374
20 胎内市	87,018	51,041	43,042	7,999	7,308	691	6,063	-100	199	299	6,096
21 聖籠町	75,424	25,187	21,273	3,914	3,605	309	2,814	-99	8	107	2,880
22 弥彦村	22,132	14,756	12,445	2,311	2,123	188	1,570	-42	16	58	1,590
23 田上町	27,618	20,613	17,355	3,258	2,998	260	2,329	-59	9	68	2,376
24 阿賀町	25,447	15,478	13,024	2,454	2,188	266	2,053	-100	86	186	2,132
25 出雲崎町	10,228	6,759	5,705	1,054	960	94	990	-11	32	43	973
26 湯沢町	37,490	12,811	10,875	1,936	1,763	173	1,375	-12	90	102	1,371
27 津南町	24,911	14,242	12,091	2,151	1,959	192	2,346	-25	76	101	2,339
28 刈羽村	15,184	9,685	8,176	1,509	1,379	130	1,097	10	18	8	1,084
29 関川村	13,273	8,561	7,243	1,318	1,190	128	1,563	-35	34	69	1,587
30 粟島浦村	971	521	438	83	71	12	61	2	7	5	58

(注)一般政府は、市町村及び市町村によって設定、管理されている地方社会保障基金から構成される。

# 市町村民所得（分配）・実額

（単位：100万円）

		対家計民間 非営利団体			企業所得				個人企業			持 ち 家
受 取	支 払	(3)=a-b	受 取	支 払	③=(1)+(2)+(3)	民間法人企業	公 的 企 業	(3)=a+b+c	農林水産業	その他の産業		
a	b		a	b		(1)	(2)		a	b	c	
442,195	7,731	5,635	6,539	904	1,762,893	1,049,830	7,974	705,089	33,841	187,074	484,174	
147,434	2,732	1,871	2,171	300	582,498	316,652	9,831	256,015	7,060	63,229	185,726	1
52,588	925	723	839	116	208,877	128,103	616	80,158	2,965	19,977	57,216	2
39,216	661	560	650	90	194,856	138,171	2,246	54,439	2,408	14,316	37,715	3
18,235	333	234	272	38	66,009	37,525	-388	28,872	1,349	8,977	18,546	4
16,463	290	246	285	39	42,591	17,657	-1,241	26,175	833	5,926	19,416	5
20,366	331	225	261	36	67,401	39,594	-606	28,413	1,561	8,105	18,747	6
7,127	122	91	105	14	29,216	18,766	-216	10,666	788	3,001	6,877	7
5,131	93	60	70	10	15,994	7,934	-119	8,179	518	2,421	5,240	8
10,273	182	179	208	29	31,966	14,480	-161	17,647	1,607	5,750	10,290	9
7,670	137	86	100	14	24,145	13,060	-88	11,173	493	3,149	7,531	10
13,042	208	90	105	15	43,238	22,925	2,316	17,997	1,339	5,416	11,242	11
15,556	268	149	173	24	70,055	45,051	-345	25,349	970	7,858	16,521	12
7,962	147	107	124	17	40,090	27,538	-281	12,833	727	3,848	8,258	13
6,382	111	103	120	17	37,114	27,359	-60	9,815	485	2,707	6,623	14
10,240	171	113	131	18	36,174	21,449	-165	14,890	1,052	4,988	8,850	15
10,134	145	106	123	17	34,027	21,689	-720	13,058	1,080	3,845	8,133	16
12,628	190	206	239	33	37,036	21,045	-1,080	17,071	3,406	5,131	8,534	17
7,327	124	81	94	13	23,674	12,200	-650	12,124	829	3,571	7,724	18
11,570	196	159	184	25	40,151	21,952	-2,668	20,867	1,428	5,537	13,902	19
6,197	101	67	78	11	29,914	21,739	-84	8,259	750	2,401	5,108	20
2,927	47	33	38	5	47,423	42,976	-60	4,507	329	1,140	3,038	21
1,617	27	22	25	3	5,806	2,847	158	2,801	180	817	1,804	22
2,417	41	12	14	2	4,676	1,614	-64	3,126	202	877	2,047	23
2,170	38	21	25	4	7,916	5,074	-123	2,965	233	970	1,762	24
988	15	28	32	4	2,479	1,017	79	1,383	118	384	881	25
1,398	27	16	18	2	23,304	11,656	1,954	9,694	81	1,001	8,612	26
2,372	33	32	37	5	8,323	5,131	-50	3,242	650	818	1,774	27
1,100	16	3	4	1	4,402	2,843	-26	1,585	73	334	1,178	28
1,606	19	11	13	2	3,149	1,591	-31	1,589	265	501	823	29
59	1	1	1	0	389	192	0	197	62	79	56	30

第5表 平成29年度

市町村	市町村民所得 ①+②+③	雇用者報酬 ①=(1)+(2)	賃金・俸給 (1)	雇主の 社会負担			財産所得 (非企業部門) ②=(1)+(2)+(3)	一般政府			家計 (2)=a-b
				(2)=a+b	雇主の現実 社会負担 a	雇主の帰属 社会負担 b		(1)=a-b	受取 a	支払 b	
市町村計	6,681,458	4,426,793	3,726,578	700,215	644,854	55,361	402,933	-11,141	6,083	17,224	407,661
1 新潟市	2,439,567	1,694,004	1,425,728	268,276	246,650	21,626	133,041	-4,981	1,856	6,837	135,888
2 長岡市	822,242	555,670	467,664	88,006	81,473	6,533	48,528	-835	663	1,498	48,538
3 上越市	643,187	392,395	330,195	62,200	57,045	5,155	35,652	-1,013	555	1,568	36,039
4 三条市	273,917	187,726	157,989	29,737	27,590	2,147	16,533	-448	176	624	16,702
5 柏崎市	231,713	171,590	144,387	27,203	25,154	2,049	14,953	-426	234	660	15,106
6 新発田市	267,862	182,188	153,209	28,979	26,571	2,408	18,642	-468	230	698	18,855
7 小千谷市	105,666	67,047	56,369	10,678	9,875	803	6,552	-105	130	235	6,557
8 加茂市	67,956	46,028	38,735	7,293	6,749	544	4,624	-131	62	193	4,688
9 十日町市	127,381	84,234	71,260	12,974	11,890	1,084	9,322	-243	160	403	9,362
10 見附市	116,748	75,048	63,131	11,917	11,029	888	7,011	-166	53	219	7,074
11 村上市	153,100	96,613	81,473	15,140	13,919	1,221	11,631	-471	81	552	11,995
12 燕市	243,676	160,968	135,282	25,686	23,874	1,812	14,361	-247	108	355	14,439
13 糸魚川市	125,230	76,055	64,076	11,979	11,024	955	7,182	-190	210	400	7,252
14 妙高市	100,682	56,843	47,973	8,870	8,148	722	5,886	-107	129	236	5,876
15 五泉市	129,575	85,299	71,813	13,486	12,492	994	9,460	-134	53	187	9,464
16 阿賀野市	117,973	73,881	62,178	11,703	10,828	875	9,384	-291	46	337	9,556
17 佐渡市	129,177	79,644	67,213	12,431	11,179	1,252	11,813	-134	346	480	11,713
18 魚沼市	92,511	61,842	52,190	9,652	8,865	787	6,717	-124	187	311	6,749
19 南魚沼市	151,057	100,005	84,059	15,946	14,718	1,228	10,578	-326	188	514	10,729
20 胎内市	88,952	51,456	43,361	8,095	7,455	640	5,705	-70	198	268	5,695
21 聖籠町	73,911	26,161	22,078	4,083	3,784	299	2,674	-90	8	98	2,727
22 弥彦村	22,856	14,550	12,272	2,278	2,104	174	1,477	-35	15	50	1,489
23 田上町	27,811	20,244	17,039	3,205	2,963	242	2,182	-51	6	57	2,220
24 阿賀町	25,276	15,459	13,002	2,457	2,209	248	1,922	-63	91	154	1,959
25 出雲崎町	10,450	6,721	5,671	1,050	963	87	934	-10	27	37	913
26 湯沢町	36,873	12,809	10,870	1,939	1,777	162	1,346	27	116	89	1,300
27 津南町	25,088	13,899	11,798	2,101	1,924	177	2,225	-18	74	92	2,204
28 刈羽村	16,447	9,565	8,079	1,486	1,365	121	1,032	13	20	7	1,015
29 関川村	13,524	8,348	7,064	1,284	1,167	117	1,489	-25	36	61	1,502
30 粟島浦村	1,050	501	420	81	70	11	77	21	25	4	55

(注)一般政府は、市町村及び市町村によって設定、管理されている地方社会保障基金から構成される。

# 市町村民所得（分配）・実額

(単位:100万円)

受取		支払		対家計民間 非営利団体		企業所得						持 ち 家
a	b	(3)=a-b	a	b	③=(1)+(2)+(3)	民間法人企業 (1)	公 的 企 業 (2)	個 人 企 業 (3)=a+b+c	農林水産業 a	その他の産業 b		
415,277	7,616	6,413	7,229	816	1,851,732	1,138,371	8,141	705,220	39,103	189,435	476,682	
138,590	2,702	2,134	2,405	271	612,522	346,691	9,387	256,444	8,189	64,557	183,698	1
49,451	913	825	930	105	218,044	137,175	606	80,263	3,442	20,294	56,527	2
36,690	651	626	706	80	215,140	158,396	2,310	54,434	2,786	14,686	36,962	3
17,030	328	279	314	35	69,658	41,222	-362	28,798	1,581	9,074	18,143	4
15,391	285	273	308	35	45,170	20,428	-1,261	26,003	944	6,070	18,989	5
19,182	327	255	287	32	67,032	39,296	-700	28,436	1,818	8,216	18,402	6
6,676	119	100	113	13	32,067	21,637	-177	10,607	904	3,025	6,678	7
4,778	90	67	76	9	17,304	9,341	-197	8,160	601	2,439	5,120	8
9,539	177	203	229	26	33,825	16,490	-319	17,654	1,843	5,730	10,081	9
7,209	135	103	116	13	34,689	23,661	-109	11,137	575	3,122	7,440	10
12,198	203	107	120	13	44,856	25,315	1,526	18,015	1,531	5,435	11,049	11
14,703	264	169	191	22	68,347	43,445	-296	25,198	1,129	7,817	16,252	12
7,396	144	120	135	15	41,993	29,440	-222	12,775	821	3,850	8,104	13
5,984	108	117	132	15	37,953	28,113	-9	9,849	557	2,755	6,537	14
9,632	168	130	147	17	34,816	20,208	-204	14,812	1,217	4,880	8,715	15
9,698	142	119	134	15	34,708	22,527	-833	13,014	1,259	3,807	7,948	16
11,899	186	234	264	30	37,720	21,090	-802	17,432	3,894	5,248	8,290	17
6,870	121	92	104	12	23,952	11,251	633	12,068	965	3,584	7,519	18
10,922	193	175	197	22	40,474	22,168	-2,477	20,783	1,667	5,537	13,579	19
5,794	99	80	90	10	31,791	23,627	-78	8,242	864	2,385	4,993	20
2,774	47	37	42	5	45,076	40,851	-283	4,508	372	1,113	3,023	21
1,516	27	23	26	3	6,829	3,862	198	2,769	208	830	1,731	22
2,260	40	13	15	2	5,385	2,317	-63	3,131	235	875	2,021	23
1,996	37	26	29	3	7,895	5,084	-138	2,949	259	972	1,718	24
928	15	31	35	4	2,795	1,372	48	1,375	135	384	856	25
1,327	27	19	21	2	22,718	11,014	2,004	9,700	92	1,030	8,578	26
2,236	32	39	44	5	8,964	5,637	16	3,311	759	816	1,736	27
1,031	16	4	4	0	5,850	4,341	-28	1,537	81	319	1,137	28
1,521	19	12	14	2	3,687	2,117	-30	1,600	299	500	801	29
56	1	1	1	0	472	255	1	216	76	85	55	30

第5表 平成30年度

市町村	市町村民所得 ①+②+③	雇業者報酬 ①=(1)+(2)	賃金・俸給 (1)	雇主の 社会負担		雇主の帰属 社会負担 b	財産所得 (非企業部門) ②=(1)+(2)+(3)	一般政府		家計	
				(2)=a+b	雇主の現実 社会負担 a			(1)=a-b	受取 a	支払 b	(2)=a-b
市町村計	6,691,196	4,473,194	3,761,360	711,834	660,888	50,946	389,525	-7,778	6,061	13,839	390,487
1 新潟市	2,444,458	1,715,309	1,441,771	273,538	253,516	20,022	129,051	-3,771	1,856	5,627	130,556
2 長岡市	831,450	560,490	471,167	89,323	83,398	5,925	46,882	-495	675	1,170	46,488
3 上越市	642,465	398,988	335,303	63,685	58,874	4,811	34,287	-712	562	1,274	34,346
4 三条市	272,298	189,014	158,862	30,152	28,227	1,925	15,890	-316	174	490	15,898
5 柏崎市	231,403	171,741	144,316	27,425	25,577	1,848	14,440	-266	244	510	14,422
6 新発田市	264,892	183,341	154,044	29,297	27,047	2,250	17,901	-423	153	576	18,055
7 小千谷市	104,927	68,007	57,105	10,902	10,169	733	6,339	-54	134	188	6,288
8 加茂市	67,377	46,204	38,835	7,369	6,883	486	4,446	-86	62	148	4,462
9 十日町市	123,557	85,223	72,083	13,140	12,140	1,000	8,940	-158	160	318	8,885
10 見附市	118,769	75,511	63,440	12,071	11,266	805	6,787	-123	56	179	6,797
11 村上市	154,224	97,697	82,343	15,354	14,223	1,131	11,180	-362	81	443	11,427
12 燕市	245,266	159,955	134,293	25,662	24,055	1,607	13,877	-173	106	279	13,870
13 糸魚川市	124,379	78,312	65,872	12,440	11,550	890	6,954	-92	218	310	6,920
14 妙高市	98,604	57,147	48,182	8,965	8,305	660	5,692	-51	134	185	5,618
15 五泉市	128,838	86,115	72,427	13,688	12,792	896	9,113	-89	51	140	9,062
16 阿賀野市	119,938	74,293	62,484	11,809	11,017	792	9,196	-218	47	265	9,290
17 佐渡市	128,805	80,507	67,886	12,621	11,414	1,207	11,409	-36	347	383	11,196
18 魚沼市	93,143	62,294	52,547	9,747	9,021	726	6,515	-29	203	232	6,446
19 南魚沼市	152,001	101,988	85,714	16,274	15,138	1,136	10,316	-210	192	402	10,346
20 胎内市	91,310	51,579	43,446	8,133	7,555	578	5,500	-12	202	214	5,423
21 聖籠町	76,592	26,751	22,562	4,189	3,916	273	2,597	-73	8	81	2,629
22 弥彦村	21,590	14,677	12,367	2,310	2,152	158	1,431	-23	17	40	1,432
23 田上町	27,550	20,069	16,867	3,202	2,983	219	2,089	-37	6	43	2,111
24 阿賀町	24,459	15,539	13,053	2,486	2,245	241	1,832	-28	85	113	1,832
25 出雲崎町	10,425	6,791	5,722	1,069	989	80	909	-1	28	29	876
26 湯沢町	37,717	13,045	11,049	1,996	1,845	151	1,320	45	113	68	1,255
27 津南町	23,886	14,027	11,928	2,099	1,935	164	2,153	3	78	75	2,107
28 刈羽村	16,526	9,597	8,098	1,499	1,388	111	985	15	21	6	966
29 関川村	13,303	8,470	7,165	1,305	1,196	109	1,432	-13	35	48	1,433
30 粟島浦村	1,044	513	429	84	72	12	62	10	13	3	51

(注)一般政府は、市町村及び市町村によって設定、管理されている地方社会保障基金から構成される。

# 市町村民所得（分配）・実額

（単位：100万円）

受取		支払		対家計民間 非営利団体		企業所得						持 ち 家
a	b	(3)=a-b	a	b	③=(1)+(2)+(3)	民間法人企業 (1)	公 的 企 業 (2)	個 人 企 業 (3)=a+b+c	農林水産業 a	その他の産業 b		
397,485	6,998	6,816	7,696	880	1,828,477	1,134,927	6,649	686,901	21,002	196,625	469,274	
133,051	2,495	2,266	2,558	292	600,098	337,532	9,874	252,692	4,417	67,363	180,912	1
47,328	840	889	1,004	115	224,078	144,485	685	78,908	1,857	21,266	55,785	2
34,944	598	653	737	84	209,190	153,946	2,030	53,214	1,497	15,365	36,352	3
16,199	301	308	348	40	67,394	39,867	-507	28,034	863	9,383	17,788	4
14,683	261	284	320	36	45,222	19,303	468	25,451	498	6,454	18,499	5
18,355	300	269	304	35	63,650	37,648	-1,437	27,439	984	8,362	18,093	6
6,398	110	105	118	13	30,581	20,647	-177	10,111	482	3,128	6,501	7
4,544	82	70	79	9	16,727	9,091	-269	7,905	325	2,555	5,025	8
9,046	161	213	241	28	29,394	13,182	-503	16,715	984	5,944	9,787	9
6,921	124	113	128	15	36,471	25,845	-191	10,817	313	3,181	7,323	10
11,611	184	115	130	15	45,347	27,126	1,126	17,095	815	5,466	10,814	11
14,113	243	180	203	23	71,434	47,622	-1,006	24,818	611	8,138	16,069	12
7,051	131	126	142	16	39,113	27,120	-400	12,393	429	4,002	7,962	13
5,717	99	125	141	16	35,765	26,240	-55	9,580	298	2,952	6,330	14
9,215	153	140	158	18	33,610	19,814	-259	14,055	655	4,825	8,575	15
9,420	130	124	140	16	36,449	25,536	-1,253	12,166	685	3,693	7,788	16
11,365	169	249	281	32	36,889	22,176	-986	15,699	2,066	5,540	8,093	17
6,557	111	98	111	13	24,334	13,564	-761	11,531	521	3,723	7,287	18
10,523	177	180	203	23	39,697	20,790	-2,150	21,057	905	5,741	14,411	19
5,514	91	89	100	11	34,231	26,585	-90	7,736	460	2,378	4,898	20
2,673	44	41	46	5	47,244	42,960	5	4,279	193	1,067	3,019	21
1,457	25	22	25	3	5,482	2,613	161	2,708	113	900	1,695	22
2,147	36	15	17	2	5,392	2,523	-98	2,967	125	880	1,962	23
1,865	33	28	32	4	7,088	4,473	-163	2,778	134	999	1,645	24
889	13	34	38	4	2,725	1,410	26	1,289	73	376	840	25
1,280	25	20	23	3	23,352	11,256	2,665	9,431	49	1,197	8,185	26
2,136	29	43	49	6	7,706	4,789	-1	2,918	411	821	1,686	27
981	15	4	5	1	5,944	4,509	-34	1,469	41	308	1,120	28
1,450	17	12	14	2	3,401	2,009	-48	1,440	155	507	778	29
52	1	1	1	0	469	266	-3	206	43	111	52	30

第5表 令和元年度

市町村	市町村民所得 ①+②+③	雇業者報酬 ①=(1)+(2)	賃金・俸給 (1)	雇主の 社会負担			財産所得 (非企業部門) ②=(1)+(2)+(3)	一般政府			家計 (2)=a-b
				(2)=a+b	雇主の現実 社会負担 a	雇主の帰属 社会負担 b		(1)=a-b	受取 a	支払 b	
市町村計	6,571,014	4,455,256	3,739,963	715,293	667,658	47,635	371,336	-6,085	6,082	12,167	371,282
1 新潟市	2,426,993	1,710,737	1,435,654	275,083	256,275	18,808	123,276	-3,161	1,842	5,003	124,407
2 長岡市	811,822	557,749	468,069	89,680	84,156	5,524	44,768	-305	687	992	44,255
3 上越市	628,157	398,169	334,087	64,082	59,583	4,499	32,542	-567	568	1,135	32,532
4 三条市	263,557	186,989	156,926	30,063	28,285	1,778	15,009	-256	171	427	14,976
5 柏崎市	227,739	169,875	142,517	27,358	25,652	1,706	13,666	-208	225	433	13,625
6 新発田市	265,293	183,064	153,529	29,535	27,423	2,112	17,073	-377	150	527	17,208
7 小千谷市	100,312	66,570	55,813	10,757	10,086	671	6,027	-24	140	164	5,959
8 加茂市	66,090	45,043	37,800	7,243	6,801	442	4,197	-67	60	127	4,202
9 十日町市	121,193	84,122	71,044	13,078	12,152	926	8,426	-94	180	274	8,328
10 見附市	108,450	75,132	63,025	12,107	11,358	749	6,475	-92	69	161	6,462
11 村上市	151,778	97,354	81,906	15,448	14,389	1,059	10,635	-309	80	389	10,838
12 燕市	241,984	164,562	137,789	26,773	25,235	1,538	13,388	-139	112	251	13,365
13 糸魚川市	125,794	77,603	65,196	12,407	11,574	833	6,580	-39	225	264	6,507
14 妙高市	93,347	56,422	47,504	8,918	8,310	608	5,411	-26	135	161	5,325
15 五泉市	128,347	85,686	71,897	13,789	12,959	830	8,693	-69	48	117	8,634
16 阿賀野市	117,436	73,857	61,995	11,862	11,127	735	8,934	-195	49	244	9,020
17 佐渡市	123,585	79,454	66,904	12,550	11,422	1,128	10,850	-9	331	340	10,633
18 魚沼市	88,742	61,388	51,716	9,672	9,000	672	6,188	-2	187	189	6,102
19 南魚沼市	147,895	101,590	85,143	16,447	15,383	1,064	9,905	-135	211	346	9,883
20 胎内市	86,716	50,932	42,843	8,089	7,560	529	5,203	8	197	189	5,112
21 聖籠町	74,064	27,212	22,914	4,298	4,039	259	2,493	-64	9	73	2,520
22 弥彦村	20,980	14,481	12,184	2,297	2,151	146	1,354	-20	15	35	1,355
23 田上町	27,250	19,814	16,621	3,193	2,987	206	1,972	-30	6	36	1,988
24 阿賀町	24,432	15,209	12,757	2,452	2,226	226	1,701	-8	86	94	1,684
25 出雲崎町	10,177	6,757	5,684	1,073	1,000	73	873	5	29	24	838
26 湯沢町	34,563	13,103	11,072	2,031	1,887	144	1,290	76	133	57	1,195
27 津南町	23,148	13,818	11,731	2,087	1,935	152	2,038	-6	61	67	2,003
28 刈羽村	17,074	9,471	7,978	1,493	1,389	104	926	14	19	5	909
29 関川村	13,050	8,560	7,221	1,339	1,237	102	1,374	-6	35	41	1,369
30 粟島浦村	1,046	533	444	89	77	12	69	20	22	2	48

(注)一般政府は、市町村及び市町村によって設定、管理されている地方社会保障基金から構成される。

# 市町村民所得（分配）・実額

（単位：100万円）

受取		支払		対家計民間 非営利団体		企業所得						持 ち 家
a	b	(3)=a-b	a	b	③=(1)+(2)+(3)	民間法人企業 (1)	公 的 企 業 (2)	個 人 企 業 (3)=a+b+c	農林水産業 a	その他の産業 b		
378,157	6,875	6,139	7,239	1,100	1,744,422	1,078,791	1,239	664,392	19,054	179,986	465,352	
126,872	2,465	2,030	2,394	364	592,980	339,682	7,354	245,944	4,022	61,985	179,937	1
45,082	827	818	964	146	209,305	132,333	145	76,827	1,694	19,535	55,598	2
33,120	588	577	680	103	197,446	144,658	1,000	51,788	1,360	14,301	36,127	3
15,271	295	289	341	52	61,559	35,081	-500	26,978	796	8,549	17,633	4
13,880	255	249	294	45	44,198	20,722	-1,093	24,569	441	5,911	18,217	5
17,503	295	242	285	43	65,156	39,604	-1,098	26,650	901	7,737	18,012	6
6,066	107	92	109	17	27,715	18,109	-79	9,685	433	2,870	6,382	7
4,282	80	62	73	11	16,850	9,577	-293	7,566	297	2,308	4,961	8
8,485	157	192	226	34	28,645	13,367	-564	15,842	886	5,390	9,566	9
6,584	122	105	124	19	26,843	16,647	-263	10,459	287	2,853	7,319	10
11,018	180	106	125	19	43,789	25,622	1,812	16,355	731	4,986	10,638	11
13,604	239	162	191	29	64,034	41,016	-981	23,999	560	7,304	16,135	12
6,635	128	112	132	20	41,611	30,183	-409	11,837	379	3,603	7,855	13
5,421	96	112	132	20	31,514	22,728	-412	9,198	269	2,691	6,238	14
8,784	150	128	151	23	33,968	20,882	-330	13,416	596	4,321	8,499	15
9,147	127	109	129	20	34,645	23,846	-946	11,745	628	3,393	7,724	16
10,797	164	226	267	41	33,281	19,577	-1,086	14,790	1,851	5,026	7,913	17
6,210	108	88	104	16	21,166	11,019	-829	10,976	477	3,370	7,129	18
10,056	173	157	185	28	36,400	18,631	-2,434	20,203	831	5,229	14,143	19
5,201	89	83	98	15	30,581	23,297	-125	7,409	415	2,155	4,839	20
2,563	43	37	44	7	44,359	40,110	80	4,169	170	983	3,016	21
1,379	24	19	22	3	5,145	2,327	232	2,586	102	809	1,675	22
2,023	35	14	16	2	5,464	2,692	-94	2,866	114	809	1,943	23
1,716	32	25	30	5	7,522	5,081	-167	2,608	116	899	1,593	24
851	13	30	35	5	2,547	1,255	56	1,236	66	340	830	25
1,219	24	19	22	3	20,170	8,857	2,322	8,991	43	1,073	7,875	26
2,031	28	41	48	7	7,292	4,532	-3	2,763	377	735	1,651	27
923	14	3	4	1	6,677	5,321	-33	1,389	35	258	1,096	28
1,385	16	11	13	2	3,116	1,782	-21	1,355	136	462	757	29
49	1	1	1	0	444	253	-2	193	41	101	51	30

第5表 令和2年度

市町村	市町村民所得 ①+②+③	雇用者報酬 ①=(1)+(2)	賃金・俸給 (1)	雇主の 社会負担			財産所得 (非企業部門) ②=(1)+(2)+(3)	一般政府			家計 (2)=a-b
				(2)=a+b	雇主の現実 社会負担 a	雇主の帰属 社会負担 b		(1)=a-b	受取 a	支払 b	
市町村計	6,136,129	4,433,486	3,727,769	705,717	656,355	49,362	359,687	-6,881	5,719	12,600	360,516
1 新潟市	2,297,124	1,709,968	1,437,770	272,198	252,665	19,533	118,719	-3,474	1,787	5,261	120,196
2 長岡市	751,023	553,361	465,220	88,141	82,380	5,761	43,531	-340	655	995	43,058
3 上越市	565,681	398,160	334,675	63,485	58,845	4,640	31,251	-671	524	1,195	31,353
4 三条市	251,722	185,621	156,079	29,542	27,679	1,863	14,470	-277	155	432	14,453
5 柏崎市	217,538	167,099	140,484	26,615	24,849	1,766	13,185	-226	212	438	13,171
6 新発田市	250,782	183,797	154,321	29,476	27,294	2,182	16,638	-428	131	559	16,829
7 小千谷市	90,421	64,505	54,182	10,323	9,643	680	5,823	-43	126	169	5,777
8 加茂市	59,911	43,829	36,852	6,977	6,526	451	4,072	-70	59	129	4,082
9 十日町市	114,341	83,077	70,245	12,832	11,883	949	8,117	-134	146	280	8,064
10 見附市	101,076	74,872	62,915	11,957	11,176	781	6,329	-100	73	173	6,323
11 村上市	141,732	96,020	80,864	15,156	14,068	1,088	10,385	-330	75	405	10,609
12 燕市	222,459	162,028	135,945	26,083	24,469	1,614	13,079	-163	102	265	13,082
13 糸魚川市	115,977	77,712	65,386	12,326	11,457	869	6,358	-58	208	266	6,308
14 妙高市	86,851	55,694	46,960	8,734	8,115	619	5,233	-41	126	167	5,164
15 五泉市	125,569	85,553	71,763	13,790	12,922	868	8,518	-63	46	109	8,454
16 阿賀野市	109,727	74,376	62,430	11,946	11,171	775	8,905	-214	46	260	9,013
17 佐渡市	115,062	78,030	65,825	12,205	11,089	1,116	10,586	-31	315	346	10,393
18 魚沼市	84,089	61,134	51,569	9,565	8,872	693	6,064	11	190	179	5,966
19 南魚沼市	139,493	100,591	84,178	16,413	15,311	1,102	9,647	-162	185	347	9,660
20 胎内市	79,557	50,335	42,411	7,924	7,381	543	5,065	-7	187	194	4,988
21 聖籠町	61,483	27,747	23,393	4,354	4,075	279	2,463	-70	8	78	2,496
22 弥彦村	20,347	14,392	12,130	2,262	2,110	152	1,322	-17	18	35	1,321
23 田上町	25,448	19,448	16,345	3,103	2,889	214	1,913	-27	5	32	1,927
24 阿賀町	22,013	14,973	12,566	2,407	2,180	227	1,640	-9	82	91	1,623
25 出雲崎町	9,527	6,592	5,555	1,037	963	74	860	4	27	23	827
26 湯沢町	28,206	12,738	10,771	1,967	1,821	146	1,238	59	113	54	1,161
27 津南町	21,682	13,677	11,617	2,060	1,904	156	1,983	-28	42	70	1,969
28 刈羽村	14,286	9,264	7,816	1,448	1,342	106	879	16	21	5	859
29 関川村	12,012	8,335	7,037	1,298	1,195	103	1,349	-7	34	41	1,345
30 粟島浦村	990	558	465	93	81	12	65	19	21	2	45

(注)一般政府は、市町村及び市町村によって設定、管理されている地方社会保障基金から構成される。

# 市町村民所得（分配）・実額

（単位：100万円）

		対家計民間 非営利団体			企業所得								
受取	支払	(3)=a-b	受取	支払	③=(1)+(2)+(3)	民間法人企業	公的企業	個人企業	個人企業				
a	b		a	b		(1)	(2)	(3)=a+b+c	農林水産業	その他の産業	持ち家		
			a	b					a	b	c		
366,290	5,774	6,052	6,876	824	1,342,956	674,318	-8,150	676,788	18,141	191,949	466,698		
122,267	2,071	1,997	2,269	272	468,437	215,223	1,871	251,343	3,846	66,512	180,985	1	
43,758	700	813	924	111	154,131	76,865	-725	77,991	1,621	20,888	55,482	2	
31,846	493	569	646	77	136,270	85,000	-1,709	52,979	1,296	15,441	36,242	3	
14,701	248	294	334	40	51,631	24,285	-331	27,677	771	9,120	17,786	4	
13,385	214	240	273	33	37,254	13,675	-1,228	24,807	409	6,339	18,059	5	
17,078	249	237	269	32	50,347	24,037	-873	27,183	866	8,280	18,037	6	
5,866	89	89	101	12	20,093	10,601	-297	9,789	409	3,068	6,312	7	
4,149	67	60	68	8	12,010	4,538	-200	7,672	284	2,446	4,942	8	
8,195	131	187	212	25	23,147	7,865	-831	16,113	838	5,691	9,584	9	
6,426	103	106	121	15	19,875	9,446	-174	10,603	277	2,972	7,354	10	
10,760	151	106	121	15	35,327	16,654	2,016	16,657	686	5,280	10,691	11	
13,285	203	160	182	22	47,352	23,537	-680	24,495	538	7,707	16,250	12	
6,415	107	108	123	15	31,907	20,261	-318	11,964	351	3,780	7,833	13	
5,244	80	110	125	15	25,924	16,887	-302	9,339	254	2,852	6,233	14	
8,579	125	127	144	17	31,498	18,330	-393	13,561	568	4,464	8,529	15	
9,120	107	106	120	14	26,446	15,502	-990	11,934	605	3,594	7,735	16	
10,528	135	224	254	30	26,446	12,299	-874	15,021	1,738	5,389	7,894	17	
6,056	90	87	99	12	16,891	5,925	-149	11,115	458	3,564	7,093	18	
9,804	144	149	169	20	29,255	11,301	-2,571	20,525	801	5,518	14,206	19	
5,063	75	84	96	12	24,157	16,799	-153	7,511	394	2,266	4,851	20	
2,533	37	37	42	5	31,273	27,124	-43	4,192	156	1,023	3,013	21	
1,341	20	18	20	2	4,633	1,681	354	2,598	98	850	1,650	22	
1,956	29	13	15	2	4,087	1,254	-66	2,899	109	848	1,942	23	
1,649	26	26	30	4	5,400	3,010	-243	2,633	104	943	1,586	24	
838	11	29	33	4	2,075	765	56	1,254	63	356	835	25	
1,181	20	18	21	3	14,230	4,194	806	9,230	39	1,143	8,048	26	
1,993	24	42	48	6	6,022	3,215	17	2,790	364	767	1,659	27	
870	11	4	4	0	4,143	2,829	-25	1,339	31	248	1,060	28	
1,358	13	11	12	1	2,328	1,051	-94	1,371	126	489	756	29	
46	1	1	1	0	367	165	-1	203	41	111	51	30	

第5表 令和3年度

市町村	市町村民所得 ①+②+③	雇用者報酬 ①=(1)+(2)	賃金・俸給 (1)	雇主の 社会負担			財産所得 (非企業部門) ②=(1)+(2)+(3)	一般政府			家計 (2)=a-b
				(2)=a+b	雇主の現実 社会負担 a	雇主の帰属 社会負担 b		(1)=a-b	受取 a	支払 b	
市町村計	6,388,773	4,445,669	3,737,642	708,027	661,444	46,583	400,405	-6,677	5,523	12,200	399,905
1 新潟市	2,387,274	1,712,705	1,439,916	272,789	254,288	18,501	133,555	-3,459	1,738	5,197	134,641
2 長岡市	785,494	558,569	469,516	89,053	83,646	5,407	48,545	-285	637	922	47,851
3 上越市	593,743	399,664	335,893	63,771	59,354	4,417	34,466	-656	499	1,155	34,465
4 三条市	263,103	187,425	157,562	29,863	28,128	1,735	16,156	-258	150	408	16,057
5 柏崎市	223,962	166,272	139,797	26,475	24,833	1,642	14,608	-213	202	415	14,543
6 新発田市	260,645	184,715	155,060	29,655	27,573	2,082	18,382	-428	134	562	18,530
7 小千谷市	98,234	66,004	55,424	10,580	9,934	646	6,455	-42	121	163	6,394
8 加茂市	61,759	43,431	36,514	6,917	6,503	414	4,518	-66	56	122	4,514
9 十日町市	116,183	83,078	70,218	12,860	11,967	893	9,022	-108	154	262	8,910
10 見附市	103,160	75,398	63,333	12,065	11,335	730	7,092	-100	75	175	7,061
11 村上市	139,198	94,998	80,016	14,982	13,960	1,022	11,397	-320	72	392	11,589
12 燕市	238,973	163,194	136,881	26,313	24,805	1,508	14,591	-173	99	272	14,575
13 糸魚川市	112,616	78,121	65,750	12,371	11,545	826	7,093	-37	209	246	7,004
14 妙高市	97,261	56,333	47,486	8,847	8,266	581	5,811	-35	125	160	5,716
15 五泉市	130,388	84,469	70,866	13,603	12,807	796	9,407	-56	43	99	9,311
16 阿賀野市	116,486	74,832	62,826	12,006	11,283	723	9,807	-210	45	255	9,894
17 佐渡市	117,958	77,079	65,024	12,055	10,980	1,075	11,530	-25	307	332	11,290
18 魚沼市	85,804	60,940	51,389	9,551	8,898	653	6,674	13	173	160	6,558
19 南魚沼市	144,413	100,234	83,983	16,251	15,214	1,037	10,705	-165	152	317	10,699
20 胎内市	85,704	50,374	42,428	7,946	7,444	502	5,555	-11	173	184	5,462
21 聖籠町	61,247	28,184	23,754	4,430	4,168	262	2,718	-71	6	77	2,744
22 弥彦村	23,197	14,497	12,215	2,282	2,139	143	1,461	-15	18	33	1,457
23 田上町	25,749	19,454	16,338	3,116	2,912	204	2,113	-25	4	29	2,122
24 阿賀町	22,620	14,983	12,569	2,414	2,191	223	1,801	-2	78	80	1,772
25 出雲崎町	10,010	6,672	5,620	1,052	982	70	947	5	26	21	907
26 湯沢町	30,071	12,759	10,793	1,966	1,827	139	1,389	48	96	48	1,319
27 津南町	22,701	13,553	11,510	2,043	1,897	146	2,150	-28	41	69	2,126
28 刈羽村	16,334	8,884	7,502	1,382	1,284	98	964	40	44	4	920
29 関川村	12,976	8,277	6,981	1,296	1,200	96	1,429	-7	32	39	1,423
30 粟島浦村	1,510	571	478	93	81	12	64	12	14	2	51

(注)一般政府は、市町村及び市町村によって設定、管理されている地方社会保障基金から構成される。

# 市町村民所得（分配）・実額

(単位:100万円)

受取		支払		対家計民間 非営利団体		企業所得						持 ち 家
a	b	(3)=a-b	a	b	③=(1)+(2)+(3)	民間法人企業 (1)	公 的 企 業 (2)	個 人 企 業 (3)=a+b+c	農林水産業 a	その他の産業 b		
403,911	4,006	7,177	8,000	823	1,542,699	900,131	8,086	634,482	8,602	183,469	442,411	
136,084	1,443	2,373	2,645	272	541,014	294,332	8,781	237,901	1,834	63,901	172,166	1
48,337	486	979	1,091	112	178,380	103,728	1,047	73,605	774	20,057	52,774	2
34,807	342	657	732	75	159,613	109,442	267	49,904	616	14,918	34,370	3
16,229	172	357	398	41	59,522	33,422	116	25,984	373	8,739	16,872	4
14,690	147	278	310	32	43,082	20,395	-565	23,252	189	6,090	16,973	5
18,703	173	280	312	32	57,548	32,263	-154	25,439	415	7,916	17,108	6
6,456	62	103	115	12	25,775	16,734	-37	9,078	192	2,945	5,941	7
4,560	46	70	78	8	13,810	6,713	-16	7,113	136	2,326	4,651	8
9,000	90	220	245	25	24,083	9,381	-54	14,756	394	5,409	8,953	9
7,133	72	131	146	15	20,670	11,193	-440	9,917	133	2,779	7,005	10
11,693	104	128	143	15	32,803	16,124	1,293	15,386	321	4,990	10,075	11
14,716	141	189	211	22	61,188	38,169	-84	23,103	257	7,353	15,493	12
7,078	74	126	141	15	27,402	16,416	-107	11,093	161	3,554	7,378	13
5,771	55	130	145	15	35,117	26,512	-78	8,683	120	2,707	5,856	14
9,397	86	152	169	17	36,512	24,130	-122	12,504	270	4,119	8,115	15
9,968	74	123	137	14	31,847	21,386	-607	11,068	290	3,398	7,380	16
11,383	93	265	295	30	29,349	16,603	-619	13,365	812	5,160	7,393	17
6,620	62	103	115	12	18,190	8,578	-630	10,242	218	3,380	6,644	18
10,798	99	171	191	20	33,474	15,921	-1,372	18,925	385	5,237	13,303	19
5,514	52	104	116	12	29,775	22,899	-28	6,904	186	2,126	4,592	20
2,770	26	45	50	5	30,345	26,314	91	3,940	71	954	2,915	21
1,471	14	19	21	2	7,239	4,381	436	2,422	46	805	1,571	22
2,142	20	16	18	2	4,182	1,506	-10	2,686	51	796	1,839	23
1,790	18	31	35	4	5,836	3,627	-196	2,405	46	885	1,474	24
914	7	35	39	4	2,391	1,204	37	1,150	30	333	787	25
1,333	14	22	25	3	15,923	6,183	1,150	8,590	17	1,095	7,478	26
2,142	16	52	58	6	6,998	4,519	45	2,434	175	715	1,544	27
928	8	4	4	0	6,486	5,262	-5	1,229	13	210	1,006	28
1,432	9	13	14	1	3,270	2,098	-53	1,225	57	462	706	29
52	1	1	1	0	875	696	0	179	20	110	49	30

第5表 令和4年度

市町村	市町村民所得 ①+②+③	雇用者報酬 ①=(1)+(2)	賃金・俸給 (1)	雇主の 社会負担			財産所得 (非企業部門) ②=(1)+(2)+(3)	一般政府			家計 (2)=a-b
				(2)=a+b	雇主の現実 社会負担 a	雇主の帰属 社会負担 b		(1)=a-b	受取 a	支払 b	
市町村計	6,320,503	4,481,738	3,762,663	719,075	670,089	48,986	402,466	-3,896	5,840	9,736	398,192
1 新潟市	2,382,218	1,728,817	1,451,324	277,493	258,045	19,448	134,658	-2,470	1,712	4,182	134,430
2 長岡市	800,564	564,131	473,549	90,582	84,855	5,727	48,736	-80	637	717	47,686
3 上越市	577,308	404,278	339,317	64,961	60,314	4,647	34,438	-409	514	923	34,110
4 三条市	256,351	188,642	158,395	30,247	28,416	1,831	16,138	-168	148	316	15,888
5 柏崎市	221,588	165,691	139,122	26,569	24,857	1,712	14,560	-132	200	332	14,382
6 新発田市	254,369	185,027	155,137	29,890	27,713	2,177	18,646	-94	373	467	18,423
7 小千谷市	96,537	66,440	55,717	10,723	10,042	681	6,493	-6	123	129	6,383
8 加茂市	61,884	43,353	36,395	6,958	6,529	429	4,502	-43	55	98	4,467
9 十日町市	114,588	83,582	70,562	13,020	12,085	935	8,967	-61	146	207	8,779
10 見附市	104,590	75,101	63,029	12,072	11,306	766	7,120	-61	83	144	7,027
11 村上市	138,101	95,203	80,069	15,134	14,066	1,068	11,384	-240	73	313	11,475
12 燕市	242,809	165,328	138,486	26,842	25,236	1,606	14,710	-134	94	228	14,629
13 糸魚川市	102,088	79,797	67,044	12,753	11,878	875	7,102	22	213	191	6,939
14 妙高市	91,396	56,846	47,862	8,984	8,376	608	5,834	0	125	125	5,686
15 五泉市	126,069	85,772	71,799	13,973	13,133	840	9,436	-31	43	74	9,292
16 阿賀野市	113,792	75,356	63,161	12,195	11,433	762	10,006	-159	47	206	10,027
17 佐渡市	116,506	77,325	65,100	12,225	11,119	1,106	11,555	53	319	266	11,200
18 魚沼市	83,865	60,776	51,194	9,582	8,900	682	6,671	57	173	116	6,498
19 南魚沼市	144,269	101,677	85,049	16,628	15,527	1,101	10,858	-83	161	244	10,752
20 胎内市	83,260	50,170	42,226	7,944	7,424	520	5,548	27	174	147	5,399
21 聖籠町	49,074	28,607	24,083	4,524	4,244	280	2,746	-55	8	63	2,750
22 弥彦村	21,223	14,525	12,227	2,298	2,149	149	1,482	12	37	25	1,449
23 田上町	25,614	19,467	16,324	3,143	2,927	216	2,097	-16	5	21	2,095
24 阿賀町	22,081	14,885	12,469	2,416	2,185	231	1,781	22	83	61	1,723
25 出雲崎町	9,862	6,732	5,662	1,070	997	73	959	11	26	15	908
26 湯沢町	32,360	13,059	11,030	2,029	1,880	149	1,416	68	104	36	1,322
27 津南町	22,938	13,650	11,580	2,070	1,915	155	2,159	-10	45	55	2,112
28 刈羽村	11,836	8,818	7,441	1,377	1,275	102	953	45	48	3	904
29 関川村	12,358	8,098	6,822	1,276	1,179	97	1,426	6	37	31	1,407
30 粟島浦村	1,005	585	488	97	84	13	85	33	34	1	50

(注)一般政府は、市町村及び市町村によって設定、管理されている地方社会保障基金から構成される。

# 市町村民所得（分配）・実額

（単位：100万円）

受取		支払		対家計民間 非営利団体		企業所得						持 ち 家
a	b	(3)=a-b	a	b	③=(1)+(2)+(3)	民間法人企業 (1)	公 的 企 業 (2)	個 人 企 業 (3)=a+b+c	農林水産業 a	その他の産業 b		
401,810	3,618	8,170	9,258	1,088	1,436,299	838,998	-9,426	606,727	6,222	187,855	412,650	
135,737	1,307	2,698	3,058	360	518,743	288,031	2,221	228,491	1,333	65,721	161,437	1
48,126	440	1,130	1,281	151	187,697	118,310	-1,039	70,426	563	20,647	49,216	2
34,419	309	737	835	98	138,592	92,816	-2,099	47,875	446	15,447	31,982	3
16,043	155	418	474	56	51,571	27,146	-616	25,041	275	8,984	15,782	4
14,514	132	310	351	41	41,337	20,692	-1,453	22,098	132	6,262	15,704	5
18,579	156	317	359	42	50,696	27,570	-1,263	24,389	303	8,121	15,965	6
6,439	56	116	131	15	23,604	15,257	-296	8,643	138	3,027	5,478	7
4,508	41	78	88	10	14,029	7,591	-315	6,753	99	2,365	4,289	8
8,859	80	249	282	33	22,039	8,819	-835	14,055	282	5,523	8,250	9
7,092	65	154	174	20	22,369	13,464	-541	9,446	98	2,784	6,564	10
11,568	93	149	169	20	31,514	16,901	15	14,598	229	5,039	9,330	11
14,757	128	215	244	29	62,771	41,201	-680	22,250	188	7,515	14,547	12
7,005	66	141	160	19	15,189	5,102	-462	10,549	112	3,574	6,863	13
5,735	49	148	168	20	28,716	20,249	213	8,254	86	2,756	5,412	14
9,369	77	175	198	23	30,861	19,491	-459	11,829	195	4,090	7,544	15
10,094	67	138	156	18	28,430	18,747	-876	10,559	213	3,435	6,911	16
11,283	83	302	342	40	27,626	15,981	-997	12,642	577	5,245	6,820	17
6,554	56	116	132	16	16,418	7,644	-923	9,697	160	3,428	6,109	18
10,842	90	189	214	25	31,734	15,318	-1,483	17,899	282	5,326	12,291	19
5,446	47	122	138	16	27,542	21,253	-241	6,530	134	2,134	4,262	20
2,774	24	51	58	7	17,721	12,342	1,592	3,787	50	970	2,767	21
1,462	13	21	24	3	5,216	2,450	449	2,317	34	819	1,464	22
2,113	18	18	20	2	4,050	1,584	-105	2,571	37	816	1,718	23
1,739	16	36	41	5	5,415	3,567	-427	2,275	31	890	1,354	24
915	7	40	45	5	2,171	1,067	19	1,085	21	336	728	25
1,335	13	26	29	3	17,885	8,653	1,286	7,946	12	1,112	6,822	26
2,126	14	57	65	8	7,129	4,891	-19	2,257	128	709	1,420	27
911	7	4	5	1	2,065	964	-36	1,137	9	195	933	28
1,415	8	13	15	2	2,834	1,733	-55	1,156	40	471	645	29
51	1	2	2	0	335	164	-1	172	15	114	43	30

第 6 表 1人当たり市町村民所得・

市町村	平成23年度				平成24年度				平成25年度				
	市町村民所得		雇業者報酬		市町村民所得		雇業者報酬		市町村民所得		雇業者報酬		
	(1人当たり)	対県比	(1人当たり)	対県比	(1人当たり)	対県比	(1人当たり)	対県比	(1人当たり)	対県比	(1人当たり)	対県比	
市町村計	2,615	100.0	4,207	100.0	2,656	100.0	4,226	100.0	2,771	100.0	4,221	100.0	
1 新潟市	2,781	106.3	4,479	106.5	2,806	105.6	4,500	106.5	2,920	105.4	4,487	106.3	1
2 長岡市	2,693	103.0	4,248	101.0	2,719	102.4	4,286	101.4	2,814	101.6	4,302	101.9	2
3 上越市	2,738	104.7	4,340	103.2	2,785	104.9	4,359	103.1	2,964	107.0	4,345	102.9	3
4 三条市	2,577	98.5	4,060	96.5	2,592	97.6	4,122	97.5	2,667	96.2	4,150	98.3	4
5 柏崎市	2,610	99.8	4,483	106.6	2,625	98.8	4,421	104.6	2,651	95.7	4,412	104.5	5
6 新発田市	2,450	93.7	4,056	96.4	2,493	93.9	4,074	96.4	2,584	93.3	4,055	96.1	6
7 小千谷市	2,490	95.2	4,120	97.9	2,561	96.4	4,111	97.3	2,645	95.5	4,096	97.0	7
8 加茂市	2,222	85.0	3,948	93.8	2,295	86.4	3,960	93.7	2,407	86.9	3,996	94.7	8
9 十日町市	2,198	84.1	3,628	86.2	2,240	84.3	3,656	86.5	2,287	82.5	3,613	85.6	9
10 見附市	2,496	95.4	3,931	93.4	2,396	90.2	3,952	93.5	2,462	88.8	3,978	94.2	10
11 村上市	2,206	84.4	3,726	88.6	2,248	84.6	3,708	87.7	2,351	84.8	3,690	87.4	11
12 燕市	2,664	101.9	4,031	95.8	2,721	102.4	4,086	96.7	2,835	102.3	4,142	98.1	12
13 糸魚川市	2,621	100.2	4,034	95.9	2,677	100.8	4,040	95.6	2,900	104.7	4,048	95.9	13
14 妙高市	2,690	102.9	3,977	94.5	2,715	102.2	3,997	94.6	2,720	98.2	3,955	93.7	14
15 五泉市	2,229	85.2	3,777	89.8	2,272	85.5	3,784	89.5	2,361	85.2	3,818	90.5	15
16 阿賀野市	2,351	89.9	3,755	89.3	2,445	92.1	3,770	89.2	2,633	95.0	3,756	89.0	16
17 佐渡市	2,135	81.6	3,824	90.9	2,179	82.0	3,831	90.7	2,305	83.2	3,760	89.1	17
18 魚沼市	2,248	86.0	3,821	90.8	2,339	88.1	3,782	89.5	2,430	87.7	3,750	88.8	18
19 南魚沼市	2,428	92.8	3,787	90.0	2,476	93.2	3,824	90.5	2,603	93.9	3,792	89.8	19
20 胎内市	2,508	95.9	3,912	93.0	2,616	98.5	3,890	92.0	2,807	101.3	3,893	92.2	20
21 聖籠町	3,240	123.9	3,868	91.9	4,300	161.9	3,807	90.1	4,926	177.8	3,805	90.1	21
22 弥彦村	2,580	98.7	3,802	90.4	2,520	94.9	3,853	91.2	2,643	95.4	3,905	92.5	22
23 田上町	2,204	84.3	3,926	93.3	2,224	83.7	3,958	93.7	2,287	82.5	3,991	94.6	23
24 阿賀町	1,954	74.7	3,634	86.4	2,113	79.6	3,671	86.9	2,153	77.7	3,641	86.3	24
25 出雲崎町	2,180	83.4	3,820	90.8	2,126	80.0	3,781	89.5	2,253	81.3	3,809	90.2	25
26 湯沢町	3,697	141.4	3,319	78.9	3,921	147.6	3,359	79.5	4,237	152.9	3,312	78.5	26
27 津南町	2,112	80.8	3,610	85.8	2,212	83.3	3,599	85.2	2,330	84.1	3,569	84.6	27
28 刈羽村	3,342	127.8	4,302	102.3	3,110	117.1	4,222	99.9	3,216	116.1	4,212	99.8	28
29 関川村	1,998	76.4	3,717	88.4	2,093	78.8	3,606	85.3	2,190	79.0	3,621	85.8	29
30 粟島浦村	2,748	105.1	3,901	92.7	2,980	112.2	3,871	91.6	3,000	108.3	3,782	89.6	30

(参考) 1人当たり市町村民所得＝市町村民所得(分配)÷市町村の総人口

1人当たり雇業者報酬＝雇業者報酬÷雇業者数(市町村民ベース)

# 1人当たり雇用者報酬

(単位:千円)

市町村	平成26年度				平成27年度				平成28年度				
	市町村民所得		雇用者報酬		市町村民所得		雇用者報酬		市町村民所得		雇用者報酬		
	(1人当たり)	対県比	(1人当たり)	対県比	(1人当たり)	対県比	(1人当たり)	対県比	(1人当たり)	対県比	(1人当たり)	対県比	
市町村計	2,727	100.0	4,217	100.0	2,835	100.0	4,200	100.0	2,891	100.0	4,261	100.0	
1 新潟市	2,868	105.2	4,483	106.3	2,927	103.2	4,462	106.2	2,985	103.3	4,552	106.8	1
2 長岡市	2,795	102.5	4,308	102.2	2,903	102.4	4,318	102.8	2,972	102.8	4,380	102.8	2
3 上越市	2,937	107.7	4,337	102.8	3,054	107.7	4,310	102.6	3,190	110.3	4,366	102.5	3
4 三条市	2,633	96.6	4,129	97.9	2,741	96.7	4,078	97.1	2,757	95.4	4,113	96.5	4
5 柏崎市	2,600	95.3	4,403	104.4	2,681	94.6	4,448	105.9	2,692	93.1	4,518	106.0	5
6 新発田市	2,536	93.0	4,051	96.1	2,670	94.2	4,016	95.6	2,744	94.9	4,044	94.9	6
7 小千谷市	2,693	98.8	4,097	97.2	2,811	99.2	4,051	96.5	2,879	99.6	4,057	95.2	7
8 加茂市	2,331	85.5	4,007	95.0	2,444	86.2	3,932	93.6	2,467	85.3	3,933	92.3	8
9 十日町市	2,230	81.8	3,596	85.3	2,326	82.0	3,579	85.2	2,357	81.5	3,600	84.5	9
10 見附市	2,432	89.2	3,959	93.9	2,658	93.8	3,943	93.9	2,637	91.2	3,980	93.4	10
11 村上市	2,315	84.9	3,704	87.8	2,416	85.2	3,676	87.5	2,495	86.3	3,707	87.0	11
12 燕市	2,813	103.2	4,166	98.8	2,916	102.9	4,161	99.1	3,081	106.6	4,221	99.1	12
13 糸魚川市	2,696	98.9	4,059	96.3	2,798	98.7	4,046	96.3	2,863	99.0	4,072	95.6	13
14 妙高市	2,571	94.3	3,950	93.7	2,870	101.2	3,859	91.9	3,074	106.3	3,888	91.2	14
15 五泉市	2,384	87.4	3,810	90.3	2,536	89.5	3,776	89.9	2,595	89.8	3,815	89.5	15
16 阿賀野市	2,611	95.7	3,754	89.0	2,648	93.4	3,741	89.1	2,745	94.9	3,793	89.0	16
17 佐渡市	2,163	79.3	3,731	88.5	2,217	78.2	3,662	87.2	2,304	79.7	3,665	86.0	17
18 魚沼市	2,364	86.7	3,736	88.6	2,474	87.3	3,759	89.5	2,521	87.2	3,798	89.1	18
19 南魚沼市	2,522	92.5	3,776	89.5	2,664	94.0	3,765	89.6	2,630	91.0	3,796	89.1	19
20 胎内市	2,812	103.1	3,897	92.4	3,227	113.8	3,951	94.1	2,908	100.6	4,026	94.5	20
21 聖籠町	5,040	184.8	3,800	90.1	6,292	221.9	3,812	90.8	5,394	186.6	3,901	91.6	21
22 弥彦村	2,766	101.4	3,829	90.8	2,757	97.2	3,829	91.2	2,729	94.4	3,891	91.3	22
23 田上町	2,269	83.2	3,987	94.5	2,318	81.8	3,932	93.6	2,303	79.7	3,923	92.1	23
24 阿賀町	2,094	76.8	3,601	85.4	2,184	77.0	3,587	85.4	2,246	77.7	3,593	84.3	24
25 出雲崎町	2,249	82.5	3,735	88.6	2,300	81.1	3,761	89.5	2,301	79.6	3,751	88.0	25
26 湯沢町	4,203	154.1	3,237	76.8	4,672	164.8	3,242	77.2	4,700	162.6	3,340	78.4	26
27 津南町	2,296	84.2	3,542	84.0	2,476	87.3	3,509	83.5	2,543	88.0	3,510	82.4	27
28 刈羽村	2,941	107.8	4,220	100.1	3,263	115.1	4,232	100.8	3,218	111.3	4,293	100.8	28
29 関川村	2,133	78.2	3,569	84.6	2,211	78.0	3,574	85.1	2,331	80.6	3,623	85.0	29
30 粟島浦村	2,451	89.9	3,804	90.2	2,516	88.7	4,014	95.6	2,660	92.0	3,618	84.9	30

第 6 表 1人当たり市町村民所得・

市町村	平成29年度				平成30年度				令和元年度				
	市町村民所得		雇業者報酬		市町村民所得		雇業者報酬		市町村民所得		雇業者報酬		
	(1人当たり)	対県比	(1人当たり)	対県比	(1人当たり)	対県比	(1人当たり)	対県比	(1人当たり)	対県比	(1人当たり)	対県比	
市町村計	2,948	100.0	4,286	100.0	2,980	100.0	4,341	100.0	2,957	100.0	4,327	100.0	
1 新潟市	3,034	102.9	4,578	106.8	3,053	102.4	4,631	106.7	3,047	103.0	4,617	106.7	1
2 長岡市	3,026	102.6	4,393	102.5	3,085	103.5	4,455	102.6	3,036	102.7	4,434	102.5	2
3 上越市	3,319	112.6	4,395	102.5	3,349	112.4	4,454	102.6	3,308	111.9	4,416	102.1	3
4 三条市	2,810	95.3	4,134	96.5	2,822	94.7	4,159	95.8	2,762	93.4	4,112	95.0	4
5 柏崎市	2,733	92.7	4,515	105.3	2,761	92.7	4,531	104.4	2,764	93.5	4,471	103.3	5
6 新発田市	2,756	93.5	4,074	95.1	2,752	92.3	4,153	95.7	2,783	94.1	4,126	95.4	6
7 小千谷市	2,973	100.8	4,127	96.3	2,986	100.2	4,191	96.5	2,900	98.1	4,139	95.7	7
8 加茂市	2,529	85.8	3,963	92.5	2,558	85.8	3,947	90.9	2,556	86.4	3,927	90.8	8
9 十日町市	2,412	81.8	3,635	84.8	2,384	80.0	3,689	85.0	2,388	80.8	3,679	85.0	9
10 見附市	2,915	98.9	4,015	93.7	2,984	100.1	4,053	93.4	2,753	93.1	4,028	93.1	10
11 村上市	2,537	86.1	3,720	86.8	2,608	87.5	3,808	87.7	2,613	88.4	3,806	88.0	11
12 燕市	3,096	105.0	4,225	98.6	3,148	105.6	4,217	97.1	3,130	105.9	4,291	99.2	12
13 糸魚川市	2,928	99.3	4,156	97.0	2,954	99.1	4,169	96.0	3,044	102.9	4,211	97.3	13
14 妙高市	3,124	106.0	3,914	91.3	3,112	104.4	3,985	91.8	3,000	101.5	4,002	92.5	14
15 五泉市	2,596	88.1	3,845	89.7	2,624	88.1	3,905	90.0	2,654	89.8	3,912	90.4	15
16 阿賀野市	2,791	94.7	3,824	89.2	2,874	96.4	3,884	89.5	2,859	96.7	3,884	89.8	16
17 佐渡市	2,340	79.4	3,725	86.9	2,380	79.9	3,828	88.2	2,335	79.0	3,818	88.2	17
18 魚沼市	2,562	86.9	3,797	88.6	2,623	88.0	3,884	89.5	2,543	86.0	3,884	89.8	18
19 南魚沼市	2,636	89.4	3,834	89.5	2,681	90.0	3,911	90.1	2,647	89.5	3,916	90.5	19
20 胎内市	3,018	102.4	3,959	92.4	3,137	105.3	3,996	92.1	3,031	102.5	3,986	92.1	20
21 聖籠町	5,287	179.3	3,904	91.1	5,461	183.3	4,018	92.6	5,285	178.7	4,032	93.2	21
22 弥彦村	2,854	96.8	3,912	91.3	2,715	91.1	3,938	90.7	2,690	91.0	3,881	89.7	22
23 田上町	2,350	79.7	3,959	92.4	2,362	79.3	3,947	90.9	2,384	80.6	3,917	90.5	23
24 阿賀町	2,299	78.0	3,613	84.3	2,301	77.2	3,723	85.8	2,388	80.8	3,741	86.5	24
25 出雲崎町	2,412	81.8	3,763	87.8	2,457	82.4	3,798	87.5	2,447	82.8	3,807	88.0	25
26 湯沢町	4,603	156.1	3,399	79.3	4,740	159.1	3,529	81.3	4,371	147.8	3,584	82.8	26
27 津南町	2,611	88.6	3,504	81.8	2,538	85.2	3,598	82.9	2,526	85.4	3,571	82.5	27
28 刈羽村	3,511	119.1	4,354	101.6	3,541	118.8	4,396	101.3	3,740	126.5	4,379	101.2	28
29 関川村	2,414	81.9	3,687	86.0	2,449	82.2	3,704	85.3	2,485	84.0	3,669	84.8	29
30 粟島浦村	2,861	97.0	3,503	81.7	2,868	96.2	3,691	85.0	2,989	101.1	3,780	87.4	30

(参考) 1人当たり市町村民所得＝市町村民所得(分配)÷市町村の総人口

1人当たり雇業者報酬＝雇業者報酬÷雇業者数(市町村民ベース)

# 1人当たり雇用者報酬

(単位:千円)

市町村	令和2年度				令和3年度				令和4年度				
	市町村民所得		雇用者報酬		市町村民所得		雇用者報酬		市町村民所得		雇用者報酬		
	(1人当たり)	対県比	(1人当たり)	対県比	(1人当たり)	対県比	(1人当たり)	対県比	(1人当たり)	対県比	(1人当たり)	対県比	
市町村計	2,788	100.0	4,312	100.0	2,935	100.0	4,332	100.0	2,936	100.0	4,368	100.0	
1 新潟市	2,910	104.4	4,611	106.9	3,044	103.7	4,622	106.7	3,059	104.2	4,647	106.4	1
2 長岡市	2,813	100.9	4,380	101.6	2,972	101.3	4,403	101.6	3,057	104.1	4,442	101.7	2
3 上越市	3,008	107.9	4,397	102.0	3,193	108.8	4,443	102.6	3,140	106.9	4,508	103.2	3
4 三条市	2,660	95.4	4,098	95.0	2,818	96.0	4,111	94.9	2,777	94.6	4,132	94.6	4
5 柏崎市	2,668	95.7	4,478	103.8	2,794	95.2	4,505	104.0	2,814	95.8	4,522	103.5	5
6 新発田市	2,642	94.8	4,107	95.2	2,773	94.5	4,088	94.4	2,739	93.3	4,130	94.6	6
7 小千谷市	2,652	95.1	4,021	93.3	2,927	99.7	4,091	94.4	2,907	99.0	4,176	95.6	7
8 加茂市	2,355	84.5	3,898	90.4	2,486	84.7	3,928	90.7	2,543	86.6	3,896	89.2	8
9 十日町市	2,295	82.3	3,679	85.3	2,376	81.0	3,692	85.2	2,394	81.5	3,740	85.6	9
10 見附市	2,576	92.4	3,976	92.2	2,653	90.4	3,961	91.4	2,720	92.6	4,026	92.2	10
11 村上市	2,468	88.5	3,776	87.6	2,473	84.3	3,800	87.7	2,504	85.3	3,817	87.4	11
12 燕市	2,882	103.4	4,298	99.7	3,117	106.2	4,366	100.8	3,197	108.9	4,383	100.3	12
13 糸魚川市	2,845	102.0	4,232	98.1	2,817	96.0	4,283	98.9	2,602	88.6	4,304	98.5	13
14 妙高市	2,859	102.5	3,987	92.5	3,261	111.1	4,031	93.1	3,125	106.4	4,117	94.3	14
15 五泉市	2,637	94.6	3,924	91.0	2,787	95.0	3,951	91.2	2,740	93.3	3,945	90.3	15
16 阿賀野市	2,696	96.7	3,910	90.7	2,895	98.6	3,896	89.9	2,865	97.6	3,924	89.8	16
17 佐渡市	2,235	80.2	3,781	87.7	2,342	79.8	3,787	87.4	2,371	80.8	3,840	87.9	17
18 魚沼市	2,439	87.5	3,859	89.5	2,542	86.6	3,901	90.1	2,534	86.3	3,968	90.8	18
19 南魚沼市	2,543	91.2	3,912	90.7	2,671	91.0	3,915	90.4	2,693	91.7	3,980	91.1	19
20 胎内市	2,791	100.1	4,004	92.9	3,055	104.1	4,000	92.3	3,004	102.3	4,060	92.9	20
21 聖籠町	4,312	154.7	4,054	94.0	4,339	147.8	4,044	93.4	3,466	118.1	4,113	94.2	21
22 弥彦村	2,641	94.7	3,852	89.3	3,060	104.3	3,871	89.4	2,841	96.8	3,848	88.1	22
23 田上町	2,267	81.3	3,916	90.8	2,329	79.4	3,936	90.9	2,360	80.4	3,954	90.5	23
24 阿賀町	2,209	79.2	3,815	88.5	2,338	79.7	3,832	88.5	2,355	80.2	3,921	89.8	24
25 出雲崎町	2,316	83.1	3,795	88.0	2,476	84.4	3,837	88.6	2,482	84.5	3,909	89.5	25
26 湯沢町	3,632	130.3	3,556	82.5	3,889	132.5	3,601	83.1	4,222	143.8	3,712	85.0	26
27 津南町	2,412	86.5	3,531	81.9	2,576	87.8	3,508	81.0	2,657	90.5	3,588	82.1	27
28 刈羽村	3,262	117.0	4,331	100.4	3,778	128.7	4,427	102.2	2,772	94.4	4,476	102.5	28
29 関川村	2,335	83.8	3,765	87.3	2,601	88.6	3,725	86.0	2,559	87.2	3,747	85.8	29
30 粟島浦村	2,805	100.6	3,796	88.0	4,415	150.4	3,807	87.9	3,000	102.2	3,849	88.1	30

## 第 7 表 平成23年度 就業者数・雇用者数・総人口

(単位:人)

	市町村	就業者数 (内ベース)			就業者数 (民ベース)	雇用者数 (内ベース)			総人口 (H23.10.1現在)				
		第1次産業	第2次産業	第3次産業		第1次産業	第2次産業	第3次産業					
	市町村計	1,206,948	75,684	347,019	784,245	1,206,737	75,646	346,508	784,583	1,037,798	1,037,587	2,362,581	
1	新潟市	419,486	16,386	87,779	315,321	412,601	16,358	89,059	307,184	370,925	364,040	812,458	1
2	長岡市	151,278	6,346	45,981	98,951	144,995	6,348	45,247	93,400	134,023	127,740	281,361	2
3	上越市	104,578	5,652	31,648	67,278	104,254	5,683	31,978	66,593	91,860	91,536	202,650	3
4	三条市	57,616	2,444	20,034	35,138	52,724	2,429	18,644	31,651	49,294	44,402	101,552	4
5	柏崎市	46,036	1,691	16,096	28,249	44,451	1,684	15,463	27,304	40,954	39,369	90,898	5
6	新発田市	47,883	3,902	13,580	30,401	50,984	3,802	15,313	31,869	40,708	43,809	100,666	6
7	小千谷市	20,173	1,508	8,568	10,097	19,814	1,559	7,519	10,736	17,049	16,690	38,226	7
8	加茂市	12,208	1,123	4,510	6,575	14,669	1,127	5,049	8,493	9,669	12,130	29,410	8
9	十日町市	29,654	3,694	9,065	16,895	30,901	3,833	9,744	17,324	23,392	24,639	58,162	9
10	見附市	16,685	889	6,362	9,434	21,082	852	7,450	12,780	13,956	18,353	41,593	10
11	村上市	30,358	3,138	8,839	18,381	31,679	3,185	9,534	18,960	25,020	26,341	65,556	11
12	燕市	46,979	1,688	22,061	23,230	44,587	1,760	18,909	23,918	39,776	37,384	81,512	12
13	糸魚川市	23,207	1,484	8,542	13,181	23,521	1,481	8,671	13,369	19,681	19,995	47,137	13
14	妙高市	17,455	1,307	6,346	9,802	17,779	1,275	5,778	10,726	14,840	15,164	35,103	14
15	五泉市	22,401	2,313	8,520	11,568	26,875	2,274	9,917	14,684	17,851	22,325	53,959	15
16	阿賀野市	19,877	2,428	7,641	9,808	23,495	2,372	8,071	13,052	15,899	19,517	45,125	16
17	佐渡市	32,386	6,995	5,840	19,551	32,232	6,986	5,790	19,456	23,339	23,185	61,655	17
18	魚沼市	18,971	2,038	6,055	10,878	20,501	2,247	6,727	11,527	15,239	16,769	39,778	18
19	南魚沼市	31,584	4,164	9,214	18,206	31,869	3,827	9,383	18,659	26,198	26,483	61,158	19
20	胎内市	15,145	1,670	5,842	7,633	15,824	1,722	5,682	8,420	12,580	13,259	31,119	20
21	聖籠町	11,666	638	5,948	5,080	7,127	680	2,550	3,897	10,649	6,110	13,849	21
22	弥彦村	3,621	364	1,202	2,055	4,489	364	1,530	2,595	2,859	3,727	8,525	22
23	田上町	3,739	392	1,424	1,923	6,186	430	2,061	3,695	2,874	5,321	12,665	23
24	阿賀町	5,237	473	1,514	3,250	5,573	481	1,811	3,281	4,343	4,679	13,037	24
25	出雲崎町	1,777	221	541	1,015	2,295	218	777	1,300	1,369	1,887	4,855	25
26	湯沢町	5,803	183	757	4,863	4,397	196	578	3,623	5,017	3,611	8,347	26
27	津南町	5,684	1,613	1,267	2,804	5,747	1,567	1,291	2,889	4,109	4,172	10,733	27
28	刈羽村	2,682	156	1,239	1,287	2,667	154	1,081	1,432	2,411	2,396	4,781	28
29	関川村	2,481	687	579	1,215	3,127	655	878	1,594	1,757	2,403	6,346	29
30	粟島浦村	298	97	25	176	292	97	23	172	157	151	365	30

(注1) 就業者:雇用者、個人事業主、無給の家族従業者

雇用者:常用雇用者、臨時日雇、役員、有給の家族従業者

(注2) 内ベース:市町村(という行政区域)内を対象とするもの。(属地主義)

民ベース:市町村の居住者(家計・企業など)を対象とするもの。(属人主義)

(注1、注2ともに以下同様)

## 第 7 表 平成24年度 就業者数・雇用者数・総人口

(単位:人)

	市町村	就業者数 (内ベース)			就業者数 (民ベース)			雇用者数 (内ベース)		雇用者数 (民ベース)	総人口 (H24.10.1現在)		
		第1次産業	第2次産業	第3次産業	第1次産業	第2次産業	第3次産業	第1次産業	第2次産業				
	市町村計	1,200,574	74,376	340,310	785,888	1,200,607	74,336	339,941	786,330	1,035,126	1,035,159	2,347,092	
1	新潟市	420,715	16,153	88,143	316,419	414,298	16,134	89,680	308,484	372,989	366,572	811,386	1
2	長岡市	149,720	6,174	44,749	98,797	143,466	6,168	44,064	93,234	132,977	126,723	279,845	2
3	上越市	102,552	5,531	29,693	67,328	102,192	5,559	29,974	66,659	90,238	89,878	201,153	3
4	三条市	57,476	2,466	19,803	35,207	52,538	2,447	18,363	31,728	49,273	44,335	100,844	4
5	柏崎市	45,811	1,647	16,040	28,124	44,144	1,642	15,348	27,154	40,871	39,204	89,768	5
6	新発田市	47,317	3,851	12,849	30,617	50,479	3,748	14,626	32,105	40,262	43,424	100,035	6
7	小千谷市	19,827	1,467	8,307	10,053	19,545	1,523	7,292	10,730	16,770	16,488	37,712	7
8	加茂市	12,201	1,096	4,567	6,538	14,636	1,104	5,098	8,434	9,716	12,151	29,085	8
9	十日町市	29,032	3,602	8,524	16,906	30,214	3,741	9,183	17,290	22,944	24,126	57,358	9
10	見附市	16,719	883	6,300	9,536	21,126	852	7,399	12,875	14,031	18,438	41,294	10
11	村上市	30,309	3,139	8,892	18,278	31,630	3,184	9,576	18,870	25,084	26,405	64,730	11
12	燕市	46,763	1,697	21,751	23,315	44,454	1,771	18,567	24,116	39,663	37,354	81,183	12
13	糸魚川市	22,740	1,444	8,147	13,149	23,046	1,443	8,283	13,320	19,307	19,613	46,438	13
14	妙高市	16,796	1,247	5,706	9,843	17,260	1,220	5,263	10,777	14,261	14,725	34,545	14
15	五泉市	22,431	2,306	8,482	11,643	26,877	2,270	9,849	14,758	17,933	22,379	53,316	15
16	阿賀野市	19,928	2,409	7,593	9,926	23,473	2,349	7,994	13,130	16,028	19,573	44,720	16
17	佐渡市	31,628	6,755	5,377	19,496	31,457	6,744	5,331	19,382	22,892	22,721	60,415	17
18	魚沼市	18,918	1,953	6,162	10,803	20,467	2,169	6,792	11,506	15,308	16,857	39,163	18
19	南魚沼市	31,469	4,131	8,926	18,412	31,651	3,787	9,105	18,759	26,222	26,404	60,593	19
20	胎内市	15,281	1,647	5,954	7,680	15,874	1,696	5,757	8,421	12,763	13,356	30,842	20
21	聖籠町	11,826	644	6,015	5,167	7,258	687	2,612	3,959	10,811	6,243	13,914	21
22	弥彦村	3,584	361	1,167	2,056	4,444	360	1,475	2,609	2,825	3,685	8,404	22
23	田上町	3,794	393	1,445	1,956	6,175	427	2,062	3,686	2,940	5,321	12,577	23
24	阿賀町	5,118	475	1,418	3,225	5,443	481	1,706	3,256	4,234	4,559	12,723	24
25	出雲崎町	1,772	223	536	1,013	2,290	220	767	1,303	1,369	1,887	4,759	25
26	湯沢町	5,828	179	743	4,906	4,435	189	559	3,687	5,040	3,647	8,351	26
27	津南町	5,606	1,577	1,229	2,800	5,668	1,529	1,251	2,888	4,077	4,139	10,570	27
28	刈羽村	2,589	161	1,131	1,297	2,608	155	1,005	1,448	2,318	2,337	4,781	28
29	関川村	2,533	673	637	1,223	3,176	645	939	1,592	1,825	2,468	6,244	29
30	粟島浦村	291	92	24	175	283	92	21	170	155	147	344	30

## 第 7 表 平成25年度 就業者数・雇用者数・総人口

(単位:人)

	市町村	就業者数 (内ベース)			就業者数 (民ベース)			雇用者数 (内ベース)		雇用者数 (民ベース)		総人口 (H25.10.1現在)	
		第1次産業	第2次産業	第3次産業	第1次産業	第2次産業	第3次産業	第1次産業	第2次産業	第3次産業			
	市町村計	1,200,852	73,027	342,337	785,488	1,201,130	72,985	342,115	786,030	1,039,003	1,039,281	2,330,797	
1	新潟市	422,354	15,903	89,581	316,870	416,380	15,897	91,380	309,103	375,443	369,469	809,934	1
2	長岡市	149,217	6,002	44,842	98,373	142,988	5,985	44,201	92,802	132,983	126,754	278,326	2
3	上越市	101,953	5,406	29,317	67,230	101,559	5,431	29,552	66,576	90,038	89,644	199,410	3
4	三条市	57,917	2,485	20,327	35,105	52,949	2,464	18,838	31,647	49,834	44,866	100,002	4
5	柏崎市	45,786	1,606	16,208	27,972	44,049	1,603	15,458	26,988	40,983	39,246	88,609	5
6	新発田市	47,524	3,790	13,046	30,688	50,740	3,687	14,866	32,187	40,592	43,808	99,400	6
7	小千谷市	19,467	1,433	8,059	9,975	19,265	1,491	7,078	10,696	16,471	16,269	37,244	7
8	加茂市	12,085	1,074	4,547	6,464	14,497	1,086	5,074	8,337	9,656	12,068	28,701	8
9	十日町市	28,943	3,509	8,573	16,861	30,065	3,647	9,214	17,204	23,024	24,146	56,504	9
10	見附市	16,773	878	6,290	9,605	21,188	852	7,397	12,939	14,118	18,533	41,049	10
11	村上市	30,379	3,140	9,101	18,138	31,704	3,184	9,777	18,743	25,263	26,588	63,911	11
12	燕市	46,940	1,716	21,939	23,285	44,715	1,792	18,721	24,202	39,945	37,720	80,815	12
13	糸魚川市	22,652	1,403	8,147	13,102	22,949	1,401	8,292	13,256	19,304	19,601	45,802	13
14	妙高市	16,878	1,181	5,868	9,829	17,482	1,162	5,550	10,770	14,421	15,025	34,148	14
15	五泉市	22,378	2,295	8,436	11,647	26,806	2,262	9,774	14,770	17,931	22,359	52,660	15
16	阿賀野市	20,248	2,390	7,863	9,995	23,729	2,329	8,232	13,168	16,420	19,901	44,269	16
17	佐渡市	31,178	6,505	5,249	19,424	30,984	6,493	5,204	19,287	22,746	22,552	59,376	17
18	魚沼市	18,803	1,872	6,232	10,699	20,362	2,091	6,818	11,453	15,318	16,877	38,500	18
19	南魚沼市	31,504	4,095	8,827	18,582	31,580	3,747	9,015	18,818	26,381	26,457	60,003	19
20	胎内市	15,199	1,621	5,871	7,707	15,707	1,667	5,638	8,402	12,719	13,227	30,505	20
21	聖籠町	11,842	649	5,947	5,246	7,251	693	2,544	4,014	10,829	6,238	13,912	21
22	弥彦村	3,547	359	1,148	2,040	4,397	355	1,435	2,607	2,794	3,644	8,349	22
23	田上町	3,771	390	1,401	1,980	6,083	421	1,999	3,663	2,926	5,238	12,408	23
24	阿賀町	5,123	481	1,441	3,201	5,419	480	1,719	3,220	4,251	4,547	12,390	24
25	出雲崎町	1,713	220	482	1,011	2,238	218	712	1,308	1,313	1,838	4,645	25
26	湯沢町	5,875	172	765	4,938	4,492	179	574	3,739	5,088	3,705	8,340	26
27	津南町	5,534	1,544	1,198	2,792	5,602	1,494	1,214	2,894	4,048	4,116	10,376	27
28	刈羽村	2,519	165	1,045	1,309	2,578	158	953	1,467	2,243	2,302	4,729	28
29	関川村	2,459	658	563	1,238	3,092	632	866	1,594	1,763	2,396	6,126	29
30	粟島浦村	291	85	24	182	280	84	20	176	158	147	354	30

## 第 7 表 平成26年度 就業者数・雇用者数・総人口

(単位:人)

	市町村	就業者数 (内ベース)			就業者数 (民ベース)	雇用者数 (内ベース)			総人口 (H26.10.1現在)				
		第1次産業	第2次産業	第3次産業		第1次産業	第2次産業	第3次産業					
	市町村計	1,195,358	71,665	338,804	784,889	1,195,883	71,623	338,726	785,534	1,037,151	1,037,676	2,313,820	
1	新潟市	421,421	15,657	88,513	317,251	415,917	15,661	90,572	309,684	375,333	369,829	808,143	1
2	長岡市	148,520	5,819	44,704	97,997	142,316	5,795	44,110	92,411	132,799	126,595	276,243	2
3	上越市	101,563	5,280	29,194	67,089	101,134	5,302	29,381	66,451	90,045	89,616	197,708	3
4	三条市	57,927	2,505	20,409	35,013	52,912	2,480	18,870	31,562	49,961	44,946	99,285	4
5	柏崎市	45,537	1,560	16,123	27,854	43,721	1,559	15,315	26,847	40,875	39,059	87,729	5
6	新発田市	47,303	3,738	12,728	30,837	50,583	3,633	14,594	32,356	40,486	43,766	98,880	6
7	小千谷市	19,268	1,389	7,985	9,894	19,140	1,453	7,038	10,649	16,338	16,210	36,774	7
8	加茂市	11,821	1,051	4,368	6,402	14,206	1,067	4,888	8,251	9,445	11,830	28,269	8
9	十日町市	28,643	3,412	8,401	16,830	29,704	3,550	9,023	17,131	22,896	23,957	55,698	9
10	見附市	16,849	870	6,331	9,648	21,277	851	7,447	12,979	14,234	18,662	40,862	10
11	村上市	30,067	3,137	8,952	17,978	31,393	3,178	9,617	18,598	25,064	26,390	63,016	11
12	燕市	46,685	1,728	21,688	23,269	44,543	1,805	18,437	24,301	39,790	37,648	80,409	12
13	糸魚川市	22,214	1,362	7,826	13,026	22,503	1,362	7,978	13,163	18,956	19,245	45,140	13
14	妙高市	16,400	1,117	5,461	9,822	17,148	1,104	5,269	10,775	14,023	14,771	33,588	14
15	五泉市	22,288	2,289	8,391	11,608	26,690	2,258	9,698	14,734	17,886	22,288	51,966	15
16	阿賀野市	20,130	2,371	7,724	10,035	23,539	2,305	8,063	13,171	16,379	19,788	43,864	16
17	佐渡市	30,722	6,267	5,129	19,326	30,509	6,253	5,088	19,168	22,594	22,381	58,221	17
18	魚沼市	18,548	1,782	6,197	10,569	20,126	2,008	6,741	11,377	15,185	16,763	37,805	18
19	南魚沼市	31,428	4,055	8,619	18,754	31,399	3,703	8,816	18,880	26,445	26,416	59,429	19
20	胎内市	15,214	1,596	5,917	7,701	15,637	1,639	5,647	8,351	12,780	13,203	30,200	20
21	聖籠町	11,909	656	5,945	5,308	7,288	701	2,538	4,049	10,897	6,276	13,907	21
22	弥彦村	3,682	357	1,303	2,022	4,524	352	1,569	2,603	2,931	3,773	8,288	22
23	田上町	3,792	392	1,402	1,998	6,038	419	1,980	3,639	2,956	5,202	12,311	23
24	阿賀町	5,064	482	1,430	3,152	5,345	478	1,699	3,168	4,203	4,484	12,033	24
25	出雲崎町	1,718	220	490	1,008	2,245	218	715	1,312	1,323	1,850	4,542	25
26	湯沢町	5,941	167	792	4,982	4,566	171	596	3,799	5,152	3,777	8,264	26
27	津南町	5,469	1,508	1,185	2,776	5,537	1,456	1,199	2,882	4,028	4,096	10,197	27
28	刈羽村	2,461	172	970	1,319	2,553	160	910	1,483	2,184	2,276	4,723	28
29	関川村	2,488	646	603	1,239	3,117	623	909	1,585	1,807	2,436	5,958	29
30	粟島浦村	286	80	24	182	273	79	19	175	156	143	368	30

## 第 7 表 平成27年度 就業者数・雇用者数・総人口

(単位:人)

	市町村	就業者数 (内ベース)	就業者数			就業者数 (民ベース)	就業者数			雇用者数 (内ベース)	雇用者数 (民ベース)	総人口 (H27.10.1現在)	
			第1次産業	第2次産業	第3次産業		第1次産業	第2次産業	第3次産業				
	市町村計	1,196,789	70,284	339,150	787,355	1,197,557	70,240	339,218	788,099	1,042,258	1,043,026	2,304,264	
1	新潟市	423,379	15,414	88,733	319,232	418,326	15,433	91,071	311,822	378,124	373,071	810,157	1
2	長岡市	148,162	5,622	44,506	98,034	141,986	5,591	43,958	92,437	132,954	126,778	275,133	2
3	上越市	101,410	5,148	29,133	67,129	100,938	5,167	29,272	66,499	90,290	89,818	196,987	3
4	三条市	58,436	2,518	20,821	35,097	53,383	2,491	19,228	31,664	50,592	45,539	99,192	4
5	柏崎市	45,197	1,512	15,953	27,732	43,304	1,514	15,085	26,705	40,679	38,786	86,833	5
6	新発田市	47,716	3,673	12,961	31,082	51,060	3,563	14,874	32,623	41,022	44,366	98,611	6
7	小千谷市	19,425	1,354	8,236	9,835	19,380	1,422	7,323	10,635	16,555	16,510	36,498	7
8	加茂市	11,826	1,032	4,431	6,363	14,194	1,051	4,946	8,197	9,509	11,877	27,852	8
9	十日町市	28,527	3,315	8,391	16,821	29,528	3,450	8,994	17,084	22,948	23,949	54,917	9
10	見附市	16,963	866	6,326	9,771	21,400	854	7,449	13,097	14,384	18,821	40,608	10
11	村上市	30,069	3,158	9,076	17,835	31,399	3,197	9,731	18,471	25,178	26,508	62,442	11
12	燕市	46,760	1,738	21,615	23,407	44,702	1,817	18,330	24,555	39,968	37,910	79,784	12
13	糸魚川市	21,947	1,322	7,639	12,986	22,224	1,321	7,796	13,107	18,780	19,057	44,162	13
14	妙高市	16,336	1,048	5,463	9,825	17,229	1,042	5,395	10,792	14,041	14,934	33,199	14
15	五泉市	22,374	2,275	8,476	11,623	26,756	2,247	9,753	14,756	18,026	22,408	51,404	15
16	阿賀野市	20,083	2,350	7,612	10,121	23,428	2,282	7,921	13,225	16,409	19,754	43,415	16
17	佐渡市	30,247	6,023	5,007	19,217	30,016	6,008	4,968	19,040	22,428	22,197	57,255	17
18	魚沼市	18,265	1,697	6,111	10,457	19,856	1,930	6,612	11,314	15,027	16,618	37,352	18
19	南魚沼市	31,660	4,014	8,669	18,977	31,520	3,657	8,873	18,990	26,808	26,668	58,568	19
20	胎内市	15,034	1,571	5,746	7,717	15,370	1,610	5,437	8,323	12,639	12,975	30,198	20
21	聖籠町	12,026	659	5,966	5,401	7,374	704	2,554	4,116	11,021	6,369	14,040	21
22	弥彦村	3,711	359	1,334	2,018	4,546	351	1,581	2,614	2,964	3,799	8,209	22
23	田上町	3,907	394	1,474	2,039	6,083	416	2,034	3,633	3,080	5,256	12,188	23
24	阿賀町	5,009	484	1,412	3,113	5,264	475	1,671	3,118	4,159	4,414	11,680	24
25	出雲崎町	1,702	219	489	994	2,232	217	710	1,305	1,313	1,843	4,528	25
26	湯沢町	5,987	160	805	5,022	4,623	161	601	3,861	5,199	3,835	8,046	26
27	津南町	5,424	1,475	1,191	2,758	5,492	1,420	1,199	2,873	4,029	4,097	10,029	27
28	刈羽村	2,442	176	946	1,320	2,573	162	922	1,489	2,165	2,296	4,775	28
29	関川村	2,481	633	604	1,244	3,103	613	912	1,578	1,811	2,433	5,832	29
30	粟島浦村	284	75	24	185	268	74	18	176	156	140	370	30

## 第 7 表 平成28年度 就業者数・雇用者数・総人口

(単位:人)

	市町村	就業者数 (内ベース)			就業者数 (民ベース)			雇用者数 (内ベース)		雇用者数 (民ベース)		総人口 (H28.10.1現在)	
		第1次産業	第2次産業	第3次産業	第1次産業	第2次産業	第3次産業	第1次産業	第2次産業	第3次産業			
	市町村計	1,186,930	68,524	337,201	781,205	1,187,636	68,489	337,272	781,875	1,036,392	1,037,098	2,285,856	
1	新潟市	419,567	14,993	87,515	317,059	414,884	15,030	89,906	309,948	375,286	370,603	807,450	1
2	長岡市	147,079	5,486	44,073	97,520	140,984	5,457	43,513	92,014	132,220	126,125	273,396	2
3	上越市	100,864	5,044	29,130	66,690	100,430	5,061	29,276	66,093	89,928	89,494	195,475	3
4	三条市	58,238	2,467	20,881	34,890	53,220	2,437	19,308	31,475	50,577	45,559	98,294	4
5	柏崎市	44,347	1,451	15,574	27,322	42,588	1,455	14,783	26,350	39,958	38,199	85,832	5
6	新発田市	48,087	3,603	13,500	30,984	51,486	3,491	15,463	32,532	41,545	44,944	97,940	6
7	小千谷市	19,544	1,312	8,502	9,730	19,466	1,375	7,592	10,499	16,752	16,674	36,056	7
8	加茂市	11,704	1,004	4,475	6,225	14,099	1,023	4,997	8,079	9,461	11,856	27,389	8
9	十日町市	28,011	3,244	8,219	16,548	29,023	3,379	8,819	16,825	22,605	23,617	53,874	9
10	見附市	17,040	847	6,337	9,856	21,334	834	7,446	13,054	14,540	18,834	40,402	10
11	村上市	29,816	3,072	9,146	17,598	31,142	3,111	9,823	18,208	25,086	26,412	61,545	11
12	燕市	46,347	1,686	21,368	23,293	44,329	1,768	18,163	24,398	39,747	37,729	79,332	12
13	糸魚川市	21,686	1,275	7,584	12,827	21,920	1,273	7,716	12,931	18,639	18,873	43,528	13
14	妙高市	16,124	1,001	5,470	9,653	16,948	996	5,392	10,560	13,904	14,728	32,719	14
15	五泉市	22,240	2,269	8,511	11,460	26,547	2,241	9,770	14,536	18,060	22,367	50,672	15
16	阿賀野市	19,820	2,294	7,461	10,065	23,022	2,224	7,727	13,071	16,258	19,460	42,841	16
17	佐渡市	29,562	5,788	4,876	18,898	29,356	5,773	4,840	18,743	22,028	21,822	56,191	17
18	魚沼市	17,873	1,662	5,868	10,343	19,399	1,895	6,350	11,154	14,720	16,246	36,682	18
19	南魚沼市	31,587	4,016	8,795	18,776	31,385	3,663	8,980	18,742	26,811	26,609	57,910	19
20	胎内市	14,789	1,525	5,590	7,674	14,991	1,564	5,203	8,224	12,475	12,677	29,920	20
21	聖籠町	12,084	632	6,011	5,441	7,418	672	2,616	4,130	11,123	6,457	13,982	21
22	弥彦村	3,713	352	1,355	2,006	4,519	343	1,588	2,588	2,986	3,792	8,110	22
23	田上町	3,908	378	1,520	2,010	6,053	400	2,058	3,595	3,109	5,254	11,991	23
24	阿賀町	4,864	464	1,386	3,014	5,125	457	1,632	3,036	4,047	4,308	11,332	24
25	出雲崎町	1,657	213	472	972	2,177	212	690	1,275	1,282	1,802	4,445	25
26	湯沢町	5,910	151	806	4,953	4,593	154	611	3,828	5,153	3,836	7,977	26
27	津南町	5,354	1,445	1,213	2,696	5,415	1,386	1,214	2,815	3,997	4,058	9,794	27
28	刈羽村	2,436	165	954	1,317	2,512	153	900	1,459	2,180	2,256	4,719	28
29	関川村	2,395	607	587	1,201	3,002	585	880	1,537	1,756	2,363	5,693	29
30	粟島浦村	284	78	22	184	269	77	16	176	159	144	365	30

## 第 7 表 平成29年度 就業者数・雇用者数・総人口

(単位:人)

	市町村	就業者数 (内ベース)	就業者数			就業者数 (民ベース)	就業者数			雇用者数 (内ベース)	雇用者数 (民ベース)	総人口 (H29.10.1現在)	
			第1次産業	第2次産業	第3次産業		第1次産業	第2次産業	第3次産業				
	市町村計	1,178,698	66,790	337,888	774,020	1,179,351	66,764	337,968	774,619	1,032,139	1,032,792	2,266,121	
1	新潟市	417,690	14,571	88,139	314,980	413,371	14,622	90,583	308,166	374,378	370,059	804,152	1
2	長岡市	147,027	5,360	44,837	96,830	141,006	5,331	44,265	91,410	132,518	126,497	271,722	2
3	上越市	100,428	4,949	29,360	66,119	100,035	4,965	29,512	65,558	89,682	89,289	193,777	3
4	三条市	57,872	2,417	20,864	34,591	52,880	2,382	19,308	31,190	50,397	45,405	97,480	4
5	柏崎市	43,904	1,391	15,589	26,924	42,269	1,397	14,872	26,000	39,638	38,003	84,790	5
6	新発田市	47,652	3,530	13,374	30,748	51,109	3,417	15,390	32,302	41,261	44,718	97,184	6
7	小千谷市	19,065	1,271	8,189	9,605	18,957	1,329	7,286	10,342	16,353	16,245	35,536	7
8	加茂市	11,359	978	4,305	6,076	13,783	994	4,838	7,951	9,189	11,613	26,867	8
9	十日町市	27,378	3,168	7,934	16,276	28,405	3,303	8,530	16,572	22,146	23,173	52,811	9
10	見附市	16,971	829	6,265	9,877	21,113	814	7,358	12,941	14,552	18,694	40,048	10
11	村上市	29,225	2,970	8,934	17,321	30,549	3,010	9,635	17,904	24,650	25,974	60,342	11
12	燕市	46,493	1,639	21,746	23,108	44,515	1,725	18,621	24,169	40,080	38,102	78,698	12
13	糸魚川市	21,030	1,228	7,182	12,620	21,226	1,226	7,290	12,710	18,104	18,300	42,770	13
14	妙高市	15,908	962	5,499	9,447	16,665	957	5,411	10,297	13,766	14,523	32,224	14
15	五泉市	21,965	2,262	8,449	11,254	26,195	2,232	9,690	14,273	17,957	22,187	49,922	15
16	阿賀野市	19,716	2,246	7,504	9,966	22,767	2,173	7,725	12,869	16,269	19,320	42,272	16
17	佐渡市	28,811	5,554	4,726	18,531	28,634	5,539	4,696	18,399	21,556	21,379	55,212	17
18	魚沼市	17,891	1,625	6,063	10,203	19,358	1,863	6,524	10,971	14,822	16,289	36,113	18
19	南魚沼市	31,042	4,021	8,477	18,544	30,783	3,673	8,644	18,466	26,345	26,086	57,307	19
20	胎内市	15,153	1,479	6,076	7,598	15,228	1,520	5,612	8,096	12,923	12,998	29,469	20
21	聖籠町	12,290	600	6,221	5,469	7,619	638	2,844	4,137	11,372	6,701	13,981	21
22	弥彦村	3,642	343	1,323	1,976	4,427	335	1,542	2,550	2,934	3,719	8,008	22
23	田上町	3,771	365	1,438	1,968	5,893	386	1,954	3,553	2,992	5,114	11,833	23
24	阿賀町	4,799	441	1,446	2,912	5,062	437	1,678	2,947	4,016	4,279	10,996	24
25	出雲崎町	1,639	205	481	953	2,150	205	694	1,251	1,275	1,786	4,333	25
26	湯沢町	5,765	147	796	4,822	4,493	150	610	3,733	5,040	3,768	8,011	26
27	津南町	5,239	1,421	1,183	2,635	5,288	1,358	1,178	2,752	3,918	3,967	9,609	27
28	刈羽村	2,415	156	939	1,320	2,433	145	856	1,432	2,179	2,197	4,685	28
29	関川村	2,276	582	530	1,164	2,871	559	808	1,504	1,669	2,264	5,602	29
30	粟島浦村	282	80	19	183	267	79	14	174	158	143	367	30

## 第 7 表 平成30年度 就業者数・雇業者数・総人口

(単位:人)

	市町村	就業者数 (内ベース)			就業者数 (民ベース)			雇業者数 (内ベース)		雇業者数 (民ベース)	総人口 (H30.10.1現在)		
		第1次産業	第2次産業	第3次産業	第1次産業	第2次産業	第3次産業	第1次産業	第2次産業				
	市町村計	1,172,572	64,917	337,716	769,939	1,173,157	64,899	337,799	770,459	1,029,899	1,030,484	2,245,057	
1	新潟市	416,720	14,116	88,813	313,791	412,743	14,182	91,309	307,252	374,342	370,365	800,582	1
2	長岡市	145,914	5,206	44,205	96,503	139,975	5,179	43,621	91,175	131,741	125,802	269,508	2
3	上越市	100,503	4,840	29,772	65,891	100,148	4,855	29,933	65,360	89,931	89,576	191,835	3
4	三条市	57,695	2,360	20,900	34,435	52,740	2,321	19,362	31,057	50,399	45,444	96,482	4
5	柏崎市	43,553	1,327	15,589	26,637	42,046	1,335	14,946	25,765	39,414	37,907	83,826	5
6	新発田市	46,874	3,452	12,723	30,699	50,383	3,337	14,788	32,258	40,635	44,144	96,267	6
7	小千谷市	19,010	1,231	8,241	9,538	18,868	1,284	7,344	10,240	16,368	16,226	35,142	7
8	加茂市	11,364	947	4,452	5,965	13,813	963	4,992	7,858	9,257	11,706	26,343	8
9	十日町市	27,127	3,087	7,967	16,073	28,168	3,221	8,560	16,387	22,063	23,104	51,822	9
10	見附市	16,992	811	6,208	9,973	20,978	794	7,285	12,899	14,647	18,633	39,801	10
11	村上市	28,752	2,862	8,751	17,139	30,073	2,902	9,472	17,699	24,334	25,655	59,137	11
12	燕市	46,092	1,593	21,471	23,028	44,156	1,683	18,428	24,045	39,866	37,930	77,915	12
13	糸魚川市	21,422	1,172	7,780	12,470	21,589	1,173	7,864	12,552	18,618	18,785	42,111	13
14	妙高市	15,711	914	5,482	9,315	16,402	912	5,386	10,104	13,648	14,339	31,685	14
15	五泉市	21,744	2,255	8,356	11,133	25,900	2,223	9,578	14,099	17,897	22,053	49,091	15
16	阿賀野市	19,558	2,193	7,431	9,934	22,466	2,116	7,611	12,739	16,220	19,128	41,728	16
17	佐渡市	28,170	5,323	4,598	18,249	28,017	5,307	4,571	18,139	21,186	21,033	54,126	17
18	魚沼市	17,608	1,589	5,903	10,116	19,014	1,827	6,344	10,843	14,631	16,037	35,516	18
19	南魚沼市	31,017	4,025	8,606	18,386	30,696	3,681	8,755	18,260	26,395	26,074	56,689	19
20	胎内市	15,112	1,427	6,108	7,577	15,054	1,468	5,566	8,020	12,965	12,907	29,106	20
21	聖籠町	12,212	571	6,122	5,519	7,526	603	2,765	4,158	11,343	6,657	14,025	21
22	弥彦村	3,652	336	1,354	1,962	4,417	327	1,562	2,528	2,962	3,727	7,953	22
23	田上町	3,742	343	1,460	1,939	5,832	367	1,953	3,512	2,995	5,085	11,662	23
24	阿賀町	4,654	419	1,413	2,822	4,925	416	1,630	2,879	3,903	4,174	10,632	24
25	出雲崎町	1,638	202	500	936	2,139	203	709	1,227	1,287	1,788	4,243	25
26	湯沢町	5,610	143	779	4,688	4,387	148	600	3,639	4,920	3,697	7,958	26
27	津南町	5,138	1,394	1,155	2,589	5,181	1,327	1,145	2,709	3,856	3,899	9,410	27
28	刈羽村	2,431	143	963	1,325	2,392	133	850	1,409	2,222	2,183	4,667	28
29	関川村	2,283	554	596	1,133	2,865	531	857	1,477	1,705	2,287	5,431	29
30	粟島浦村	274	82	18	174	264	81	13	170	149	139	364	30

## 第 7 表 令和元年度 就業者数・雇用者数・総人口

(単位:人)

	市町村	就業者数 (内ベース)			就業者数 (民ベース)			雇用者数 (内ベース)	雇用者数 (民ベース)	総人口 (R元.10.1現在)			
		第1次産業	第2次産業	第3次産業	第1次産業	第2次産業	第3次産業						
	市町村計	1,167,851	62,721	334,308	770,822	1,168,383	62,712	334,398	771,273	1,029,096	1,029,628	2,222,004	
1	新潟市	415,555	13,595	87,905	314,055	411,946	13,674	90,450	307,822	374,140	370,531	796,500	1
2	長岡市	145,461	5,024	43,636	96,801	139,604	4,999	43,039	91,566	131,633	125,776	267,402	2
3	上越市	100,873	4,696	30,067	66,110	100,555	4,710	30,231	65,614	90,484	90,166	189,881	3
4	三条市	57,512	2,296	20,717	34,499	52,587	2,253	19,197	31,137	50,402	45,477	95,437	4
5	柏崎市	43,388	1,256	15,634	26,498	42,010	1,266	15,064	25,680	39,370	37,992	82,403	5
6	新発田市	46,895	3,350	12,710	30,835	50,464	3,234	14,828	32,402	40,804	44,373	95,339	6
7	小千谷市	18,826	1,187	8,094	9,545	18,648	1,234	7,205	10,209	16,261	16,083	34,590	7
8	加茂市	11,031	917	4,201	5,913	13,506	930	4,751	7,825	8,995	11,470	25,855	8
9	十日町市	26,704	2,985	7,711	16,008	27,758	3,118	8,300	16,340	21,810	22,864	50,754	9
10	見附市	17,082	790	6,134	10,158	20,917	771	7,195	12,951	14,818	18,653	39,389	10
11	村上市	28,527	2,736	8,702	17,089	29,842	2,776	9,446	17,620	24,261	25,576	58,096	11
12	燕市	46,286	1,539	21,287	23,460	44,388	1,633	18,327	24,428	40,245	38,347	77,307	12
13	糸魚川市	20,988	1,121	7,449	12,418	21,116	1,121	7,509	12,486	18,301	18,429	41,325	13
14	妙高市	15,460	872	5,356	9,232	16,084	870	5,251	9,963	13,473	14,097	31,116	14
15	五泉市	21,504	2,239	8,186	11,079	25,582	2,205	9,390	13,987	17,826	21,904	48,360	15
16	阿賀野市	19,483	2,129	7,367	9,987	22,238	2,049	7,502	12,687	16,259	19,014	41,070	16
17	佐渡市	27,641	5,075	4,435	18,131	27,518	5,059	4,413	18,046	20,933	20,810	52,928	17
18	魚沼市	17,351	1,534	5,721	10,096	18,701	1,778	6,141	10,782	14,456	15,806	34,895	18
19	南魚沼市	30,867	3,999	8,499	18,369	30,488	3,660	8,630	18,198	26,320	25,941	55,871	19
20	胎内市	15,027	1,372	6,059	7,596	14,842	1,415	5,441	7,986	12,962	12,777	28,610	20
21	聖籠町	12,267	534	6,148	5,585	7,576	564	2,810	4,202	11,440	6,749	14,015	21
22	弥彦村	3,657	325	1,363	1,969	4,402	318	1,558	2,526	2,986	3,731	7,800	22
23	田上町	3,724	328	1,454	1,942	5,786	351	1,925	3,510	2,997	5,059	11,430	23
24	阿賀町	4,509	396	1,363	2,750	4,784	395	1,567	2,822	3,791	4,066	10,233	24
25	出雲崎町	1,625	193	498	934	2,115	195	702	1,218	1,285	1,775	4,159	25
26	湯沢町	5,491	137	784	4,570	4,314	142	614	3,558	4,833	3,656	7,907	26
27	津南町	5,082	1,358	1,166	2,558	5,116	1,288	1,150	2,678	3,835	3,869	9,165	27
28	刈羽村	2,450	131	975	1,344	2,352	122	833	1,397	2,261	2,163	4,565	28
29	関川村	2,310	523	672	1,115	2,879	499	918	1,462	1,764	2,333	5,252	29
30	粟島浦村	275	84	15	176	265	83	11	171	151	141	350	30

第7表 令和2年度 就業者数・雇用者数・総人口

(単位:人)

	市町村	就業者数 (内ベース)			就業者数 (民ベース)	雇用者数 (内ベース)			雇用者数 (民ベース)	総人口 (R2.10.1現在)			
		第1次産業	第2次産業	第3次産業		第1次産業	第2次産業	第3次産業					
	市町村計	1,162,384	60,983	323,984	777,417	1,162,851	60,983	324,079	777,789	1,027,592	1,028,059	2,201,272	
1	新潟市	414,576	13,166	84,256	317,154	411,334	13,265	86,854	311,215	374,125	370,883	789,275	1
2	長岡市	145,605	4,891	42,901	97,813	139,828	4,867	42,292	92,669	132,126	126,349	266,936	2
3	上越市	101,046	4,603	29,582	66,861	100,766	4,616	29,754	66,396	90,835	90,555	188,047	3
4	三条市	57,113	2,244	20,115	34,754	52,221	2,199	18,613	31,409	50,184	45,292	94,642	4
5	柏崎市	42,455	1,195	14,701	26,559	41,208	1,207	14,208	25,793	38,565	37,318	81,526	5
6	新発田市	47,072	3,282	12,557	31,233	50,693	3,164	14,725	32,804	41,133	44,754	94,927	6
7	小千谷市	18,737	1,145	7,973	9,619	18,531	1,188	7,088	10,255	16,249	16,043	34,096	7
8	加茂市	10,703	886	3,913	5,904	13,206	899	4,471	7,836	8,741	11,244	25,441	8
9	十日町市	26,236	2,912	7,263	16,061	27,301	3,046	7,849	16,406	21,515	22,580	49,820	9
10	見附市	17,332	772	6,124	10,436	21,016	752	7,168	13,096	15,146	18,830	39,237	10
11	村上市	28,234	2,637	8,404	17,193	29,538	2,675	9,169	17,694	24,128	25,432	57,418	11
12	燕市	45,400	1,494	20,504	23,402	43,547	1,591	17,626	24,330	39,552	37,699	77,201	12
13	糸魚川市	20,845	1,075	7,298	12,472	20,930	1,074	7,333	12,523	18,279	18,364	40,765	13
14	妙高市	15,328	829	5,283	9,216	15,882	828	5,168	9,886	13,416	13,970	30,383	14
15	五泉市	21,308	2,233	7,938	11,137	25,310	2,198	9,123	13,989	17,798	21,800	47,625	15
16	阿賀野市	19,522	2,076	7,316	10,130	22,134	1,995	7,408	12,731	16,409	19,021	40,696	16
17	佐渡市	27,166	4,845	4,152	18,169	27,069	4,829	4,133	18,107	20,736	20,639	51,492	17
18	魚沼市	17,366	1,502	5,682	10,182	18,652	1,747	6,082	10,823	14,556	15,842	34,483	18
19	南魚沼市	30,625	4,011	8,126	18,488	30,182	3,673	8,238	18,271	26,154	25,711	54,851	19
20	胎内市	14,864	1,323	5,857	7,684	14,552	1,369	5,161	8,022	12,882	12,570	28,509	20
21	聖籠町	12,328	506	6,142	5,680	7,627	531	2,823	4,273	11,545	6,844	14,259	21
22	弥彦村	3,669	319	1,358	1,992	4,387	310	1,539	2,538	3,018	3,736	7,705	22
23	田上町	3,633	312	1,347	1,974	5,666	335	1,797	3,534	2,933	4,966	11,227	23
24	阿賀町	4,328	375	1,259	2,694	4,610	376	1,449	2,785	3,643	3,925	9,965	24
25	出雲崎町	1,581	187	456	938	2,063	190	658	1,215	1,255	1,737	4,113	25
26	湯沢町	5,339	128	751	4,460	4,209	134	590	3,485	4,712	3,582	7,767	26
27	津南町	5,059	1,331	1,166	2,562	5,083	1,256	1,144	2,683	3,849	3,873	8,989	27
28	刈羽村	2,460	121	972	1,367	2,307	113	801	1,393	2,292	2,139	4,380	28
29	関川村	2,176	496	575	1,105	2,730	470	806	1,454	1,660	2,214	5,144	29
30	粟島浦村	278	87	13	178	269	86	9	174	156	147	353	30

第7表 令和3年度 就業者数・雇用者数・総人口

(単位:人)

	市町村	就業者数 (内ベース)	就業者数			就業者数 (民ベース)	就業者数			雇用者数 (内ベース)	雇用者数 (民ベース)	総人口 (R3.10.1現在)	
			第1次産業	第2次産業	第3次産業		第1次産業	第2次産業	第3次産業				
	市町村計	1,156,700	59,233	320,404	777,063	1,157,105	59,243	320,504	777,358	1,025,823	1,026,228	2,176,879	
1	新潟市	412,905	12,735	82,706	317,464	410,035	12,858	85,357	311,820	373,414	370,544	784,251	1
2	長岡市	145,699	4,754	42,940	98,005	140,000	4,732	42,319	92,949	132,560	126,861	264,302	2
3	上越市	100,242	4,510	28,815	66,917	99,997	4,519	28,995	66,483	90,207	89,962	185,953	3
4	三条市	57,203	2,196	20,260	34,747	52,342	2,147	18,776	31,419	50,454	45,593	93,359	4
5	柏崎市	41,787	1,134	14,269	26,384	40,670	1,148	13,850	25,672	38,024	36,907	80,145	5
6	新発田市	47,302	3,213	12,755	31,334	50,977	3,092	14,975	32,910	41,511	45,186	93,981	6
7	小千谷市	18,785	1,102	8,085	9,598	18,550	1,141	7,205	10,204	16,370	16,135	33,556	7
8	加茂市	10,413	854	3,727	5,832	12,944	867	4,294	7,783	8,525	11,056	24,844	8
9	十日町市	25,974	2,839	7,193	15,942	27,050	2,972	7,776	16,302	21,424	22,500	48,894	9
10	見附市	17,614	754	6,262	10,598	21,145	732	7,290	13,123	15,506	19,037	38,889	10
11	村上市	27,657	2,539	8,021	17,097	28,952	2,576	8,806	17,570	23,707	25,002	56,280	11
12	燕市	44,848	1,445	19,956	23,447	43,038	1,546	17,158	24,334	39,190	37,380	76,678	12
13	糸魚川市	20,641	1,026	7,226	12,389	20,687	1,025	7,236	12,426	18,193	18,239	39,980	13
14	妙高市	15,325	788	5,424	9,113	15,812	789	5,300	9,723	13,488	13,975	29,829	14
15	五泉市	20,796	2,227	7,500	11,069	24,720	2,191	8,666	13,863	17,455	21,379	46,789	15
16	阿賀野市	19,743	2,025	7,559	10,159	22,211	1,942	7,610	12,659	16,739	19,207	40,238	16
17	佐渡市	26,577	4,611	3,990	17,976	26,507	4,596	3,974	17,937	20,426	20,356	50,360	17
18	魚沼市	17,126	1,467	5,512	10,147	18,347	1,713	5,892	10,742	14,400	15,621	33,757	18
19	南魚沼市	30,501	4,015	8,075	18,411	29,999	3,682	8,168	18,149	26,104	25,602	54,076	19
20	胎内市	14,943	1,278	5,966	7,699	14,498	1,324	5,192	7,982	13,039	12,594	28,052	20
21	聖籠町	12,419	478	6,203	5,738	7,709	499	2,902	4,308	11,679	6,969	14,115	21
22	弥彦村	3,687	313	1,383	1,991	4,377	303	1,550	2,524	3,055	3,745	7,581	22
23	田上町	3,610	296	1,345	1,969	5,616	319	1,774	3,523	2,937	4,943	11,056	23
24	阿賀町	4,271	355	1,309	2,607	4,562	357	1,486	2,719	3,619	3,910	9,674	24
25	出雲崎町	1,581	181	472	928	2,053	185	670	1,198	1,267	1,739	4,042	25
26	湯沢町	5,220	120	760	4,340	4,139	128	608	3,403	4,624	3,543	7,732	26
27	津南町	5,023	1,307	1,192	2,524	5,038	1,226	1,164	2,648	3,849	3,864	8,812	27
28	刈羽村	2,364	111	871	1,382	2,155	104	671	1,380	2,216	2,007	4,323	28
29	関川村	2,167	471	617	1,079	2,706	442	833	1,431	1,683	2,222	4,989	29
30	粟島浦村	277	89	11	177	269	88	7	174	158	150	342	30

第7表 令和4年度 就業者数・雇用者数・総人口

(単位:人)

	市町村	就業者数 (内ベース)			就業者数 (民ベース)	雇用者数 (内ベース)			雇用者数 (民ベース)	総人口 (R4.10.1現在)			
		第1次産業	第2次産業	第3次産業		第1次産業	第2次産業	第3次産業					
	市町村計	1,152,611	57,424	318,731	776,456	1,152,954	57,442	318,830	776,682	1,025,632	1,025,975	2,152,664	
1	新潟市	413,106	12,308	83,096	317,702	410,604	12,442	85,792	312,370	374,564	372,062	778,717	1
2	長岡市	145,422	4,615	42,645	98,162	139,802	4,595	42,010	93,197	132,630	127,010	261,906	2
3	上越市	99,731	4,403	28,412	66,916	99,521	4,411	28,596	66,514	89,885	89,675	183,832	3
4	三条市	57,044	2,140	20,176	34,728	52,214	2,087	18,709	31,418	50,479	45,649	92,328	4
5	柏崎市	41,274	1,071	14,017	26,186	40,287	1,087	13,672	25,528	37,632	36,645	78,732	5
6	新発田市	46,709	3,135	12,145	31,429	50,447	3,014	14,419	33,014	41,064	44,802	92,881	6
7	小千谷市	18,512	1,058	7,885	9,569	18,248	1,092	7,013	10,143	16,173	15,909	33,205	7
8	加茂市	10,387	827	3,804	5,756	12,944	837	4,381	7,726	8,570	11,127	24,331	8
9	十日町市	25,643	2,762	7,059	15,822	26,730	2,893	7,638	16,199	21,263	22,350	47,874	9
10	見附市	17,308	738	5,809	10,761	20,683	713	6,821	13,149	15,277	18,652	38,447	10
11	村上市	27,445	2,434	8,041	16,970	28,738	2,472	8,850	17,416	23,648	24,941	55,157	11
12	燕市	44,963	1,396	20,067	23,500	43,194	1,501	17,352	24,341	39,492	37,723	75,949	12
13	糸魚川市	20,862	982	7,584	12,296	20,869	980	7,569	12,320	18,534	18,541	39,232	13
14	妙高市	15,148	747	5,387	9,014	15,569	749	5,253	9,567	13,386	13,807	29,248	14
15	五泉市	21,071	2,218	7,855	10,998	24,914	2,180	9,002	13,732	17,899	21,742	46,008	15
16	阿賀野市	19,786	1,973	7,615	10,198	22,099	1,886	7,621	12,592	16,893	19,206	39,724	16
17	佐渡市	26,057	4,375	3,950	17,732	26,015	4,360	3,939	17,716	20,181	20,139	49,147	17
18	魚沼市	16,802	1,428	5,287	10,087	17,963	1,679	5,645	10,639	14,155	15,316	33,095	18
19	南魚沼市	30,428	4,011	8,089	18,328	29,866	3,683	8,164	18,019	26,107	25,545	53,572	19
20	胎内市	14,754	1,231	5,819	7,704	14,181	1,280	4,968	7,933	12,931	12,358	27,714	20
21	聖籠町	12,369	445	6,108	5,816	7,652	464	2,826	4,362	11,672	6,955	14,159	21
22	弥彦村	3,717	304	1,421	1,992	4,388	295	1,576	2,517	3,104	3,775	7,471	22
23	田上町	3,600	283	1,350	1,967	5,577	305	1,756	3,516	2,946	4,923	10,855	23
24	阿賀町	4,121	334	1,262	2,525	4,414	338	1,426	2,650	3,503	3,796	9,376	24
25	出雲崎町	1,562	174	466	922	2,024	179	659	1,186	1,260	1,722	3,973	25
26	湯沢町	5,116	115	739	4,262	4,082	123	596	3,363	4,552	3,518	7,664	26
27	津南町	4,938	1,280	1,178	2,480	4,945	1,197	1,144	2,604	3,797	3,804	8,633	27
28	刈羽村	2,368	103	864	1,401	2,099	96	635	1,368	2,239	1,970	4,270	28
29	関川村	2,091	443	592	1,056	2,615	414	792	1,409	1,637	2,161	4,829	29
30	粟島浦村	277	91	9	177	270	90	6	174	159	152	335	30



### 第 3 参 考 资 料

# 1 市町村民経済計算の用語解説

## 1 SNA

「System of National Accounts」の略称で、「国民経済計算」または「国民経済計算体系」と訳される。国際連合が示す基準に従って、加盟各国が相互比較可能なかたちで、それぞれの経済の循環を体系的に明らかにすることを目的とした統計のこと。現在は、2008年に国連が加盟国に導入を勧告した「08SNA」に基づき推計されている。

新潟縣市町村民経済計算は、「08SNA」を踏まえた「新潟県県民経済計算」の計数を、各種統計指標により市町村別に按分推計している。そのため、推計の概念は県民経済計算に準拠する。

## 2 市町村内総生産

市町村内において、各年度内に生産活動によって新たに生み出された付加価値の合計。国のGDP（国内総生産）にあたる。

$$\text{市町村内総生産} = \text{産出額} - \text{中間投入}$$

### ① 産出額<sup>(注1)</sup>

製造業やサービス業などの各経済活動によって生産された財貨・サービスの価値を市場価格によって合計したもの。生産総額。

### ② 中間投入<sup>(注1)</sup>

生産活動に必要な原材料や光熱水費など。産出額に含まれている。

## 3 市町村内純生産<sup>(注2)</sup>

市町村内総生産から、建物や設備などが生産過程において減耗する価格分等である「固定資本減耗」を除いたもの。付加価値の純増分。

$$\begin{aligned} \text{市町村内純生産（市場価格表示）} \\ &= \text{市町村内総生産} - \text{固定資本減耗} \\ \text{市町村内純生産（要素費用表示）} \\ &= \text{市町村内純生産（市場価格表示）} \\ &\quad - \text{（生産・輸入品に課される税－補助金）} \end{aligned}$$

### ① 固定資本減耗

生産の過程において生じる構築物や機械設備などの減耗分で、通常の摩損及び損傷（減価償却費）と、火災、風水害等の偶発事故による価値の損失のうち通常に予想される額（資本偶発損）からなる。

### ② 生産・輸入品に課される税

財貨・サービスの生産、販売、購入または使用に際して生産者に課せられる租税で、税法上損金算入が認められ、かつ、その負担が最終購入者に転嫁されるものをいう。

具体的には、消費税、関税、酒税、固定資産税、印紙収入税、不動産取得税などがあげられる。

### ③ 補助金

一般政府（国、県、市町村等）から市場生産者（民間企業等）に対して交付され、市場生産者の経常費用を賄うために交付されるものであり、財貨・サービスの市場価格を低下させると考えられる経常交付金。

補助金によって、その額だけ市場価格が押し下げられるため、負の間接税とみなすことができる。

なお、投資、資本資産、運転資産の損失の補償のために産業に対して行われる移転は、補助金ではなく資本移転に分類されるほか、～補助金という名称であっても地方自治体や対家計民間非営利団体などの市場生産者以外の主体に支払われる場合は含まれない。

## 4 市場価格表示と要素費用表示

市場価格表示とは、市場で取引される価格（生産者・購入者価格）で評価する方法をいう。

一方、要素費用表示とは、生産のために必要とされる要素（労働、資本等）に対して支払った費用（雇用者報酬、固定資本減耗、営業余剰・混合所得）で評価する方法をいう。

(注1) 新潟縣市町村民経済計算においては、利用する統計の制約等の問題から、一部の経済活動を除き、産出額、中間投入は推計していない。

(注2) (注1)と同様の理由により、全ての経済活動で市町村内純生産（市場価格表示及び要素費用表示）は推計していない。

市町村民経済計算では、市町村内総生産は市場価格表示、市町村民所得は要素費用表示による値を表している。

## 5 市町村民所得（分配）

生産活動や投資活動の成果として市町村民雇用者や市町村内事業所などが受け取る（配分される）所得の総額で、「雇用者報酬」、「財産所得（非企業部門）」、「企業所得」からなる。なお、居住する市町村内で得られた報酬だけでなく、他の市町村で働いて得た報酬なども含む。（属人主義）

### ① 雇用者報酬

市町村内に居住地を有する雇用者が、労働の報酬として雇主から受け取る現金及び現物給与をいう。

これらの所得は、税金及び雇用者の社会保険料負担の控除前の金額で計上され、賃金・俸給のほかに、雇主の社会負担が含まれる。

#### ア 賃金・俸給

賃金・俸給は、現金給与、役員報酬（給与・賞与）、議員歳費等、現物給与及び給与住宅差額家賃からなる。

なお、給与住宅差額家賃とは、社宅などで市中家賃より低廉な家賃により従業者に提供されている場合の従業者の支払家賃とその時価（市中平均家賃）との差額のことであり、現物給与の一種とみなしここに計上する。

### イ 雇主の社会負担

雇主の社会負担は、雇主の現実社会負担及び雇主の帰属社会負担からなる。

#### ア 雇主の現実社会負担

社会保障制度を管理する社会保障基金や、企業年金を管理する年金基金に対する雇主の負担額であり、健康保険、厚生年金、雇用保険、退職一時金（民間等）などの社会保障基金や企業年金などが該当する。

#### b 雇主の帰属社会負担

雇主自らが雇用者の福祉のために負担する分で、社会保障基金や年金基金によらない退職一時金（政府等）や公務災害補償などへの雇主負担からなる。

### ② 財産所得（非企業部門）<sup>(注3)</sup>

非企業部門である「家計（ただし、個人企業は除く）」、「一般政府」、「対家計民間非営利団体」における財産運用収入のことで、利子及び配当、地代（土地の純賃貸料）などが該当するが、構築物（住宅を含む）、設備、機械など再生産可能な有形固定資産にかかる賃貸料は、サービスの販売とみなされて財産所得には含まれない。

受取額から支払額を差し引いて求めるため、マイナスとなる場合もある。

#### ア 利子

受取は、金融資産の所有者が受け取る所得であり、一般預貯金利子、有価証券利子、信託利子などからなる。

また、支払は、家計などが消費活動の資金などの一部として金融機関などから借入した資金に対して支払う利子の合計をいう。

#### イ 法人企業の分配所得

株式・出資金に対する配当のほか、公営住宅使用料などからなる。

#### ウ その他の投資所得

生命保険、非生命（損害）保険の帰属収益（保険契約者の資産から生じる投資所得）並びに保険契約者配当などからなる。

#### エ 賃貸料

土地の資産運用に関連して受け取る財産所得が該当し、住宅やその他の建物、機械設備などの賃貸料は、サービスの販売とみなす。

(注3) 新潟県市町村民経済計算においては、ア～エを表章せず、受取及び支払の合計を掲載している。

### ③ 企業所得

企業部門である「民間法人企業」、「公的企業」、「個人企業」が受け取る所得で、企業の営業余剰・混合所得に、企業分の財産所得の受け払いを計上したもの。

なお、個人企業の所得には、自己所有住宅（持ち家）による帰属家賃（※後述）を含む。

## 6 持ち家の帰属家賃

実際には、家賃の支払いを伴わない自己所有住宅（持ち家）についても通常の借家や借間と同様のサービスが生産・消費されるものと仮定して、それを市場価値で評価した帰属計算上の家賃をいう。

生産では「不動産業」の総生産、分配では「個人企業」の企業所得に含まれる。

## 7 制度部門別分類

市町村内総生産で述べた「経済活動別分類」が財貨・サービスの流れに着目した分類であるのに対し、「制度部門別分類」は、資金の流れ、つまり所得の受け払いや財産の所有・運用に関する意思決定を行う制度単位に着目した分類のことである。

取引主体は主として機能、行動、目的などを基に、次の5つに大別される。

### ① 非金融法人企業

金融機関以外の法人、準法人企業。営利社団法人（株式会社、合名会社、合資会社、合同会社）、医療機関、特殊法人等の一部が含まれる。また、財貨及び非金融サービスの市場生産に携わる非営利団体も含まれる。

### ② 金融機関

主に金融仲介業務及びそれを促進する業務である法人、準法人企業。金融的性格をもつ市場生産（保険業務など）に従事する非営利団体も含まれる。

### ③ 一般政府

市町村及び市町村によって設定、管理されている地方社会保障基金から構成される。

### ④ 家計

生計を共にする全ての居住者の小集団。自営の個人企業も含まれる。

### ⑤ 対家計民間非営利団体

政府により支配、資金供給されているものを除き、家計に対して非市場の財貨・サービスを提供する全ての居住者である非営利団体により構成される。

具体的には、私立学校、政治団体、労働組合、宗教団体などが該当する。



## 2 令和4年度市町村民経済計算 推計方法概略

### (1) 市町村内総生産

項 目	推 計 方 法	基 礎 資 料
	「県値」とは「県民経済計算」の値をさす	
1 農業		
(1) 農業	県値×農業産出額対県比	直接照会 市町村別農業産出額（推計） （農林水産省） 北陸農林水産統計年報（北陸農政局） 新潟県の農林水産業（県農林水産部） 新潟県統計年鑑（県統計課）
(2) 農業サービス	県値×農業サービス業従業者数対県比	経済センサス（総務省）
2 林業		
(1) 育林業	県値×現況森林面積対県比	北陸農林水産統計年報（北陸農政局）
(2) 素材生産業		
①木材生産	県値×素材生産業者数対県比	新潟県木材業者製材業者登録名簿 （新潟県木材組合連合会）
②薪炭、栽培きのご類 林野副産物、山菜	県値×産出額対県比	特用林産物生産統計調査結果 （県林政課）
3 水産業		
(1) 海面漁業	県値×魚種別生産額対県比	北陸農林水産統計年報（北陸農政局）
(2) 内水面漁業	県値×内水面組合員数対県比	県水産課資料
(2) のうち内水面養殖業	県値×内水面養殖経営体数対県比	漁業センサス（農林水産省）
(3) 漁家自家加工	県値×（海面漁業＋内水面漁業）対県比	北陸農林水産統計年報（北陸農政局）
4 鉱業		
(1) 石炭・原油・天然ガス 鉱業	県値×鉱産税調定済額対県比	市町村税の概要（県市町村課）
(2) 採石・砂利採取業	県値×採石業、砂・砂利・玉石採取業従業者数対県比	経済センサス（総務省）
(3) その他の鉱業	県値×（窯業原料用鉱物鉱業＋その他の鉱業）従業者数 対県比	
5 製造業	産出額 － 中間投入	経済センサス（総務省）
a 産出額	県値× （製造品出荷額等 － 転売商品の仕入額）対県比	にいがた県の工業（県統計課） 経済構造実態調査（経済産業省）
b 中間投入	県値×（原材料使用額等 － 転売商品の仕入額 － 製造等に関連した外注費）対県比	
	※産業中分類別に推計	
6 電気・ガス・水道・廃棄物 処理業		
(1) 電気業	・送電部門 県値×販売電力量対県比 ・発電部門 県値×発電電力量対県比	直接照会 新潟県の電力概況（県産業労働部）

項 目	推 計 方 法	基 礎 資 料
(2) ガス・熱供給業	<ul style="list-style-type: none"> <li>・ 民営ガス 県値×ガス販売量対県比など</li> <li>・ 公営ガス <ul style="list-style-type: none"> <li>a 産出額 営業収益</li> <li>b 中間投入額 修繕費+原材料費等+受託工事費+附带事業費等+F I S I M消費額の計</li> </ul> </li> <li>・ 自社開発ソフトウェア、企業内研究開発 R &amp; D <ul style="list-style-type: none"> <li>a 産出額 県値×産出額(自社開発ソフトウェア及び企業内研究開発 R &amp; Dを除く)対県比</li> </ul> </li> </ul>	直接照会 地方公営企業決算状況調査(総務省) 地方公営企業の決算状況(県市町村課) 県民経済計算資料
(3) 水道業	<ul style="list-style-type: none"> <li>・ 市町村、一部事務組合 <ul style="list-style-type: none"> <li>a 産出額 営業収益-受託工事収益-受水費+自社開発ソフトウェア</li> <li>b 中間投入額 材料費+薬品費+動力費+修繕費+その他+F I S I M消費額</li> </ul> </li> <li>・ 県 県値×給水量対県比</li> <li>・ その他 所在地に格付け</li> </ul>	地方公営企業決算状況調査(総務省) 地方公営企業の決算状況(県市町村課) 新潟県工業用水道事業会計決算書(県企業局) 県民経済計算資料
(4) 廃棄物処理業	県値×従業者数対県比	経済センサス(総務省)
(5) (政府) 下水道、 (政府) 廃棄物処理	雇用者報酬+固定資本減耗+生産・輸入品に課される税	地方公営企業決算状況調査(総務省) 地方公営企業の決算状況(県市町村課) 地方財政状況調査(総務省) 市町村財政の状況(県市町村課)
<b>7 建設業</b>		
(1) 民間土木工事 ①電力会社 ②電力会社以外	電力会社工事額 (県値-電力会社分)×建設業就業者数対県比	直接照会 国勢調査(総務省)
(2) 民間建築工事	県値×民間建築工事額対県比 民間建築工事額=単価×新增築床面積 単価=県平均×格差付け指標 格差付け指標=市町村別の1㎡当たり評価額 /1㎡当たり評価額(県平均)	建築統計年報(国土交通省) 建築着工統計調査(国土交通省) 家屋に関する概要調査(県市町村課)
(3) 公共工事	県値×工事額対県比	直接照会 地方財政状況調査(総務省) 市町村財政の状況(県市町村課) 地方公営企業決算状況調査(総務省) 地方公営企業の決算状況(県市町村課)
(4) 補修工事	県値×(民間土木・建築工事+公共工事)対県比	
<b>8 卸売・小売業</b>	県値×卸売・小売業年間商品販売額対県比	商業統計調査(経済産業省) 経済センサス(総務省)

項 目	推 計 方 法	基 礎 資 料
<b>9 運輸・郵便業</b>		
(1) 鉄道業	<ul style="list-style-type: none"> <li>・ J R 旅客 県値×乗車人員対県比</li> <li>・ J R 貨物 県値×貨物輸送量対県比</li> <li>・ J R 以外 県値×収入対県比</li> <li>・ 索道 県値×入込客数対県比</li> </ul>	各駅の乗車人員（J R 東日本） 鉄道統計年報（国土交通省） 新潟県観光動態調査（県観光企画課） 新潟県観光入込客統計調査 （県観光企画課） 新潟県統計年鑑（県統計課）
(2) 道路運送業	県値×乗合用、乗用、貨物用事業用車両対県比	新潟県運輸概況（北陸信越運輸局）
(3) 水運業	<ul style="list-style-type: none"> <li>・ 外洋輸送業、港湾運送業 県値×海上出入貨物対県比</li> <li>・ 沿海・内水面輸送業 県値×従業者数対県比</li> </ul>	経済センサス（総務省） 新潟港統計年報（県港湾整備課） 新潟県統計年鑑（県統計課）
(4) 航空運輸業	空港所在地に格付け	航空輸送統計年報（国土交通省）
(5) その他の運輸業	<ul style="list-style-type: none"> <li>・ 道路輸送施設提供業（駐車場業を除く）所在地に格付け</li> <li>・ 航空施設管理（産業）・その他の航空附帯サービス 県値×航空運輸業総生産対県比</li> <li>・ 上記以外 県値×従業者数対県比</li> </ul>	直接照会 経済センサス（総務省）
(6) 郵便業	県値×従業者数対県比	経済センサス（総務省）
(7) （政府）水運管理施設	<ul style="list-style-type: none"> <li>・ 県 所在地に格付け</li> <li>・ 市町村 雇用者報酬+固定資本減耗 +生産・輸入品に課される税</li> </ul>	地方財政状況調査（総務省） 市町村財政の状況（県市町村課） 県民経済計算資料
<b>10 宿泊・飲食サービス業</b>	県値× （従業者数×事業従業者1人当たり付加価値額）対県比	経済センサス（総務省）
<b>11 情報通信業</b>		
(1) 電信・電話業	<ul style="list-style-type: none"> <li>・ 固定電気通信業 世帯数対県比</li> <li>・ 移動電気通信業 総人口対県比</li> <li>・ 上記以外 県値×従業者数対県比</li> </ul>	国勢調査（総務省） 新潟県の人口移動（県統計課） 経済センサス（総務省）
(2) 放送業	<ul style="list-style-type: none"> <li>・ 公共放送業 所在地に格付け</li> <li>・ 上記以外 県値×従業者数対県比</li> </ul>	経済センサス（総務省） 県民経済計算資料
(3) 上記以外	県値×従業者数対県比	経済センサス（総務省）
<b>12 金融・保険業</b>		
(1) 金融業		
① 日本銀行	所在地に格付け	県民経済計算資料
② 民間預金取扱金融機関	県値×従業者数対県比	経済センサス（総務省）
③ 公的預金取扱金融機関	<ul style="list-style-type: none"> <li>・ ゆうちょ銀行 県値×従業者数対県比</li> <li>・ 上記以外 所在地に格付け</li> </ul>	経済センサス（総務省） 県民経済計算資料
④ その他の金融機関	県値×従業者数対県比	経済センサス（総務省）
(2) 保険業	<ul style="list-style-type: none"> <li>・ 国民年金基金・同連合会 県値×加入者数対県比</li> <li>・ 上記以外 県値×従業者数対県比</li> </ul>	年金統計情報（厚生労働省） 経済センサス（総務省）
<b>13 不動産業</b>		
(1) 住宅賃貸業	県値×床面積対県比	分配系列資料
(2) 不動産仲介業・不動産賃貸業	県値×従業者数対県比	経済センサス（総務省）

項 目	推 計 方 法	基 礎 資 料
<b>14 専門・科学技術、業務支援サービス業</b>		
(1) (政府) 学術研究	・ 国出先機関 所在地に格付け ・ 県 県値×産出額（固定資本減耗を除く）対県比	直接照会 県民経済計算資料
(2) 上記以外	県値×従業者数対県比	経済センサス（総務省）
<b>15 公務</b>	・ 国出先機関、県 県値×従業者数対県比 ・ 市町村、社会保障基金 雇用者報酬＋固定資本減耗 ＋生産・輸入品に課される税	経済センサス（総務省） 地方財政状況調査（総務省） 市町村財政の状況（県市町村課）
<b>16 教育</b>		
(1) 教育、（非営利）教育	県値×従業者数対県比	経済センサス（総務省）
(2) (政府) 教育	・ 国出先機関 所在地に格付け ・ 県 職員数対県比 ・ 市町村 雇用者報酬＋固定資本減耗 ＋生産・輸入品に課される税	直接照会 学校基本調査（文部科学省） 学校要覧（県教育委員会） 地方財政状況調査（総務省） 市町村財政の状況（県市町村課）
<b>17 保健衛生・社会事業</b>		
(1) 医療・保健、 （非営利）社会福祉	県値×従業者数対県比	経済センサス（総務省）
(2) 介護	県値×（保険給付費＋介護サービス事業費）対県比	地方財政状況調査（総務省） 市町村財政の状況（県市町村課）
(3) (政府) 保健衛生・ 社会福祉	・ 国出先機関 所在地に格付け ・ 県 従業者数対県比 ・ 市町村 雇用者報酬＋固定資本減耗 ＋生産・輸入品に課される税	直接照会 経済センサス（総務省） 地方財政状況調査（総務省） 市町村財政の状況（県市町村課）
<b>18 その他のサービス</b>		
(1) (政府) 社会教育	・ 国出先機関、県 所在地に格付け ・ 市町村 雇用者報酬＋固定資本減耗 ＋生産・輸入品に課される税	直接照会 地方財政状況調査（総務省） 市町村財政の状況（県市町村課） 県民経済計算資料
(2) 上記以外	県値×従業者数対県比	経済センサス（総務省）
<b>19 輸入品に課される税・関税 （控除）総資本形成に係る 消費税</b>	県値×総生産合計対県比	

(2)市町村民所得（分配）

項 目	推 計 方 法	基 礎 資 料
	「県値」とは「県民経済計算」の値をさす	
	経済活動別・従業上の地位別就業者数については、国勢調査をベースに経済センサス等によりSNA経済活動分類へ組み替えるとともに二重雇用比率等に乗じている。 なお各調査の中間年は補間補外推計による。	県民経済計算資料 国勢調査（総務省） 経済センサス（総務省） 学校給食要覧（県保健体育課） にいがた県の工業（県統計課） 経済構造実態調査（経済産業省）
<b>1 雇用者報酬</b>		
(1) 賃金・俸給		
①現金給与		
ア 農林水産業	県値×雇用者数対県比	
イ 農林水産業以外の産業	1人当たり現金給与（県値）×市町村間格差×雇用者数 ※市町村間格差＝市町村別1人当たり給与収入額 ／県平均1人当たり給与収入額	直接照会 民間給与実態統計調査（国税庁） 市町村税課税状況調（県市町村課）
②現物給与	現金給与×現物給与比率（県値）	
③給与住宅差額家賃	県値×給与住宅世帯数対県比	国勢調査（総務省）
④議員委員等報酬	a 国会議員・県委員 県値×総人口対県比 b 県議会議員 県値×県議会議員数対県比 ※住所地に格付け c 市町村議会議員 決算資料から積算	新潟県の人口移動（県統計課） 新潟県議会議員名簿（県議会事務局） 地方財政状況調査（総務省） 市町村財政の状況（県市町村課）
(2) 雇主の社会負担		
①雇主の現実社会負担	現金給与×雇主の現実社会負担比率（県値）	
②雇主の帰属社会負担	現金給与×雇主の帰属社会負担比率（県値）	
<b>2 財産所得（非企業部門）</b>		
(1) 利子		
①一般政府（受取、支払）	a 市町村 (a) 市町村 決算資料から積算 (b) 一部事務組合 決算資料から積算 ※構成市町村へ人口比で按分 決算資料から積算した受取・支払利子額にFISIM消費額を加算または減算して、FISIM調整後の受取・支払利子を推計 b 地方社会保障基金（市町村分） 県値×総人口対県比	地方財政状況調査（総務省） 市町村財政の状況（県市町村課） 地方公営企業決算状況調査（総務省） 地方公営企業の決算状況（県市町村課） 県民経済計算資料 新潟県の人口移動（県統計課）
②家計		
ア 受取利子	基準所得額×利子所得割合（県値） ※基準所得額＝雇用者報酬＋個人企業所得（持ち家を除く）	
イ 支払利子	県値×総人口対県比	新潟県の人口移動（県統計課）
③対家計民間非営利団体（受取、支払）	県値×対家計民間非営利団体就業者数対県比（内ベース）	生産系列資料

項 目	推 計 方 法	基 礎 資 料
(2) 配当		
①一般政府（受取）	a 市町村 決算資料からの積算など b 地方社会保障基金（市町村分） 県値×総人口対県比	地方財政状況調査（総務省） 市町村財政の状況（県市町村課） 新潟県の人口移動（県統計課）
②家計（受取）	県値×総人口対県比	新潟県の人口移動（県統計課）
③対家計民間非営利 団体（受取）	県値×対家計民間非営利団体就業者数対県比（内ベース）	生産系列資料
(3) その他の投資所得		
①一般政府（受取）	a 市町村 県値×総人口対県比 b 地方社会保障基金（市町村分） 県値×総人口対県比	新潟県の人口移動（県統計課）
②家計	県値×総人口対県比	新潟県の人口移動（県統計課）
③対家計民間非営利 団体（受取）	県値×対家計民間非営利団体就業者数対県比（内ベース）	生産系列資料
(4) 賃貸料		
①一般政府 （受取、支払）	a 市町村 県値×総人口対県比 b 地方社会保障基金（市町村分） 県値×総人口対県比	新潟県の人口移動（県統計課）
②家計（受取）	a 農林水産業 県値×借入耕作面積対県比 b 農林水産業以外 県値×総人口対県比	農林業センサス（農林水産省） 新潟県の人口移動（県統計課）
③対家計民間非営利 団体（受取、支払）	県値×対家計民間非営利団体就業者数対県比（内ベース）	生産系列資料
<b>3 企業所得</b>		
(1) 民間法人企業	県値×民間法人営業余剰対県比 民間法人営業余剰 ＝ 総生産－固定資本減耗－雇用者報酬（内ベース） ※総生産は個人事業主や政府等による産業分を除く。 ※固定資本減耗 ＝ 総生産×県の固定資本減耗比率 ※営業余剰の概念として、控除すべき生産・輸入品に 課される税（控除）補助金は、統計の制約から 推計していない。	生産・分配系列資料 県民経済計算資料
(2) 公的企業		
①公的非金融法人	a 国 (a) 国立病院機構等 県値×職員数対県比 (b) 郵政事業特別会計 県値×総人口対県比 (c) その他 事業所所在地に格付け b 県 県値×職員数など c 市町村 決算資料から積算	直接照会、各決算書 地方公営企業決算状況調査（総務省） 地方公営企業の決算状況（県市町村課） 地方財政状況調査（総務省） 市町村財政の状況（県市町村課） 新潟県の人口移動（県統計課）
②公的金融機関	県値×総人口対県比など	新潟県の人口移動（県統計課）

項 目	推 計 方 法	基 礎 資 料
(3) 個人企業 ①農林水産業 ②その他の産業  ③持ち家	農林水産業1人当たり個人企業所得（県値）×個人事業主数 産業別1人当たり個人企業所得（県値）×個人事業主数  県値×地域差考慮後床面積対県比  ※地域差考慮後床面積 =床面積×1㎡当たり単価の地域差（県=100）	固定資産に係る概要調書（県市町村課）



### 3 経済活動別分類（SNA分類）と日本標準産業分類の対応表

S N A 経 済 活 動 分 類	日 本 標 準 産 業 分 類
1 農 林 水 産 業 01 農 業  02 林 業  03 水 産 業	01 農 業 (0113 野菜作農業（きのこ類の栽培を含む）のうち「きのこ類の栽培」→林業) (014 園芸サービス業→その他のサービス)  02 林 業 0113 野菜作農業（きのこ類の栽培を含む）のうち「きのこ類の栽培」  03 漁 業（水産養殖業を除く） 04 水産養殖業
2 鉱 業 04 鉱 業	05 鉱業、採石業、砂利採取業 2181 砕石製造業
3 製 造 業 05 食 料 品  06 織 維 製 品  07 パルプ・紙・紙加工品  08 化 学  09 石 油 ・ 石 炭 製 品  10 窯 業 ・ 土 石 製 品  11 一 次 金 属  12 金 属 製 品  13 はん用・生産用 ・業務用機械  14 電 子 部 品 ・ デ バ イ ス  15 電 気 機 械  16 情 報 ・ 通 信 機 器  17 輸 送 用 機 械  18 印 刷 業	09 食 料 品 製 造 業 10 飲 料 ・ た ば こ ・ 飼 料 製 造 業 1641 脂肪酸・硬化油・グリセリン製造業のうち「硬化油（食用）」 5895 料理品小売業のうち「製造小売分」 952 と畜場  11 織 維 工 業 (1113 炭素繊維製造業→窯業・土石製品)  14 パルプ・紙・紙加工品製造業  16 化 学 工 業 (1641 脂肪酸・硬化油・グリセリン製造業のうち「硬化油（食用）」→食料品)  17 石 油 製 品 ・ 石 炭 製 品 製 造 業  21 窯 業 ・ 土 石 製 品 製 造 業 (2181 砕石製造業→鉱業) 1113 炭素繊維製造業  22 鉄鋼業 23 非鉄金属製造業  24 金 属 製 品 製 造 業  25 はん用機械器具製造業 26 生産用機械器具製造業 27 業務用機械器具製造業  28 電 子 部 品 ・ デ バ イ ス ・ 電 子 回 路 製 造 業  29 電 気 機 械 器 具 製 造 業  30 情 報 通 信 機 械 器 具 製 造 業  31 輸 送 用 機 械 器 具 製 造 業 901 機械修理業のうち「空港等で行われる航空機整備」  15 印 刷 ・ 同 関 連 業

S N A 経済活動分類	日本標準産業分類
19 その他の製造業	12 木材・木製品製造業（家具を除く） 13 家具・装備品製造業 18 プラスチック製品製造業（別掲を除く） 19 ゴム製品製造業 20 なめし皮・同製品・毛皮製造業 32 その他の製造業
4 電気・ガス・水道 ・廃棄物処理業 20 電気業 21 ガス・水道・廃棄物処理業	33 電気業 34 ガス業 35 熱供給業 36 水道業 (361 上水道業のうち「船舶給水業」→運輸・郵便業) 88 廃棄物処理業
5 建設業 22 建設業	06 総合工事業 07 職別工事業（設備工事業を除く） 08 設備工事業
6 卸売・小売業 23 卸売業 24 小売業	50 各種商品卸売業 〉 55 その他の卸売業 959 他に分類されないサービス業のうち「卸売市場」 56 各種商品小売業 〉 58 飲食料品小売業 (5895 料理品小売業のうち「製造小売分」→食料品製造業) 〉 60 その他の小売業 (6033 調剤薬局のうち「調剤」→保健衛生・社会事業) 61 無店舗小売業 6421 質屋
7 運輸・郵便業 25 運輸・郵便業	361 上水道業のうち「船舶給水業」 42 鉄道業 〉 46 航空運輸業 47 倉庫業 48 運輸に附帯するサービス業 49 郵便業（信書便事業を含む） 861 郵便局 862 郵便局受託業 693 駐車場業 (自動車の保管を目的とする駐車場→不動産業。 路面上に設置される駐車場は除く) 791 旅行業
8 宿泊・飲食サービス業 26 宿泊・飲食サービス業	75 宿泊業（うち会社の寄宿舎、学生寮等を除く） 76 飲食店 77 持ち帰り・配達飲食サービス業 (7721 配達飲食サービス業のうち「学校給食」→「教育」)

S N A 経済活動分類	日本標準産業分類
9 情報通信業 27 通信・放送業  28 情報サービス・ 映像音声文字情報制作業	37 通信業 38 放送業 40 インターネット附随サービス業  39 情報サービス業 41 映像・音声・文字情報制作業
10 金融・保険業 29 金融・保険業	62 銀行業 64 貸金業、クレジットカード業等非預金信用機関 (6421 質屋→小売業) 65 金融商品取引業、商品先物取引業 66 補助的金融業等 67 保険業（保険媒介代理業、保険サービス業を含む）
11 不動産業 30 住宅賃貸業  31 その他の不動産業	692 貸家業、貸間業、帰属計算する住宅賃貸業  68 不動産取引業 691 不動産賃貸業（貸家業、貸間業を除く） (6912 土地賃貸業を除く) 693 駐車場業のうち自動車の保管を目的とする駐車場 (所有者の委託を受けて行う駐車場の管理運営の活動を含む) 694 不動産管理業
12 専門・科学技術、 業務支援サービス業 32 専門・科学技術、 業務支援サービス業	70 物品賃貸業 71 学術・開発研究機関 72 専門サービス（他に分類されないもの） (727 著述・芸術家業→その他のサービス) 73 広告業 74 技術サービス（他に分類されないもの） (746 写真業→その他のサービス) 91 職業紹介・労働者派遣業 92 その他の事業サービス業
13 公務 33 公務	97 国家公務 98 地方公務 8511 社会保険事業団体
14 教育 34 教育	7721 配達飲食サービスのうち「学校給食」 81 学校教育 82 その他の教育、学習支援業 (821 社会教育、823 学習塾、824 教養・技能教授業 →その他のサービス) (8229 その他の職業・教育支援施設のうち「児童自立支援施設」 →保健衛生・社会事業)
15 保健衛生・社会事業 35 保健衛生・社会事業	6033 調剤薬局のうち「調剤」 8229 その他の職業・教育支援施設のうち「児童自立支援施設」 83 医療業 84 保健衛生 85 社会保険・社会福祉・介護事業 (8511 社会保険事業団体→公務)

S N A 経済活動分類	日本標準産業分類
16 その他のサービス 36 その他のサービス	014 園芸サービス 727 著述・芸術家業 746 写真業 78 洗濯・理容・美容・浴場業 79 その他の生活関連サービス業 (うち791 旅行業→運輸・郵便業) 80 娯楽業 821 社会教育 823 学習塾 824 教養・技能教授業 87 協同組合 (他に分類されないもの) 89 自動車整備業 90 機械等修理業 (別掲を除く) (901 機械修理業のうち「空港等で行われる航空機整備」 →輸送用機械製造業) 93 政治・経済・文化団体 94 宗教 95 その他のサービス業 (952 と畜場→食料品製造業)

注1) 本表のSNA産業分類は2008年に国際連合が提唱し、2016年に日本が移行した体系での分類である。

注2) 本表の日本標準産業分類は平成25年10月改定のものである。







トケイちゃん

「新潟県の統計イメージキャラクター」

---

新潟県総務部統計課 令和7年3月発行（令和7年7月訂正）

〒950-8570 新潟市中央区新光町4番地1

TEL 025(280)5122（調査解析班）

FAX 025(281)3806

<https://www.pref.niigata.lg.jp/site/tokei/>

---