

—令和4年—

港のすがた（速報版）



新潟県交通政策局港湾整備課

—凡 例—

- ここに収められている統計資料は、統計法（平成19年5月23日 法律第53号）第二条に基づく指定統計第6号として、港湾調査規則（改正 令和元年12月16日 国土交通省令 第45号）により、新潟県内10港における港湾利用状況について、令和4年1月から令和4年12月まで調査集計したものである。
- 調査区域は港湾区域内とし、入港船舶については、積載貨物の有無に関係なく総トン数5トン以上の船舶を対象とした。また、海上出入貨物については、船舶及びはしけにより出入した貨物を対象とした。
- 原則として、貨物のトン数はフレート・トンを採用して算出した。
フレート・トンとは、容積1.133立方メートル、重量1,000キログラムを1トンとし、容積又は重量のいずれか大なる方を採用する単位である。
ただし、商習慣に従っている貨物はその習慣に従った。
- 外国貿易貨物とは、直接外国の港と取引のあった貨物のことである。内国貿易貨物とは、外国貿易貨物以外のものをいう。
ただし、①外航船舶に積込む船舶用品、②外航船舶として入港し、内航船舶に資格が変更された場合の積載貨物、③外航船舶によって輸送される貨物、を含む。
- 乗船券を購入したバス、トラック及び乗用車等を自動車航送船で運送した場合は、「完成自動車（自航）」として大分類の「分類不能のもの」に計上し、商品としての乗用車等を運送した場合は、貨物船が運送したものと処理し、所定の換算率で計算したトン数を海上出入貨物の「完成自動車」として大分類の「金属機械工業品」に計上した。
- 品目は、基幹統計調査「港湾調査」に用いる「品種分類表」（別表）による。

県内の港湾

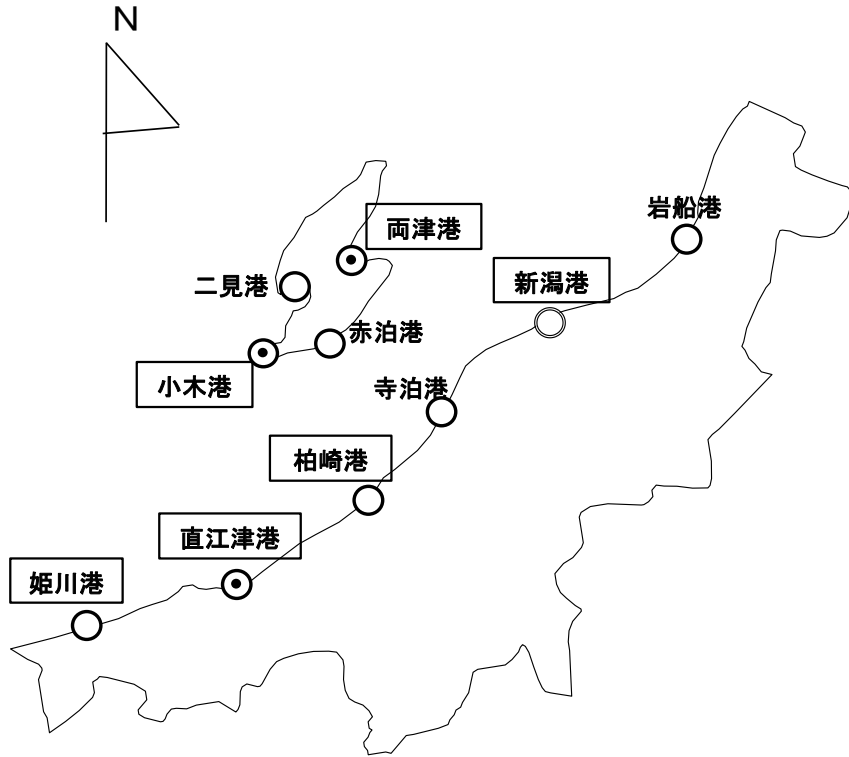

| 港湾名 | 港湾法による分類 | 港湾調査規則による分類 |
|-------|-------------|-----------------------|
| 新潟港 | ◎ 国際拠点港湾(1) | 甲種港湾(6) [] で囲んだもの |
| 直江津港 | ◎ 重要港湾(3) | |
| 両津港 | | |
| 小木港 | | |
| 柏崎港 | ◎ 地方港湾(6) | 乙種港湾(4) |
| 姫川港 | | |
| 岩船港 | | |
| 寺泊港 | | |
| 赤泊港 | | |
| ※ 二見港 | | |

※ 二見港は、港湾法第二条第9項に規定する避難港である。

※ 羽茂港は、平成10年3月17日付けで小木港(羽茂地区)となった。

※ ()内の数字は、法令等で分類された港の数を示す。

— 目 次 —

I 入港船舶

| | |
|----------------------|---|
| 1 入港船舶総括表 | 1 |
| 2 入港船舶年次表（全港湾） | 2 |

II 乗降人員

| | |
|----------------------|---|
| 1 港湾別乗降人員の年次推移 | 3 |
|----------------------|---|

III 海上出入貨物

| | |
|-------------------------|---|
| 1 海上出入貨物の年次推移 | 4 |
| 2 港湾別海上出入貨物の年次推移 | 5 |
| 3 海上出入貨物（港湾別・出入別） | 6 |
| 4 海上出入貨物（品種別・港湾別） | 7 |
| 5 海上出入貨物（品種別・出入別） | 8 |
| 6 港湾別海上出入貨物（品種別・出入別） | |
| （1）新 潟 港 | 9 |

| | |
|------------------|-----|
| （2）直 江 津 港 | 1 2 |
| （3）両 津 港 | 1 4 |
| （4）小 木 港 | 1 6 |
| （5）柏 崎 港 | 1 8 |
| （6）姫 川 港 | 2 0 |
| （7）岩 船 港 | 2 2 |
| （8）寺 泊 港 | 2 3 |
| （9）赤 泊 港 | 2 4 |
| （10）二 見 港 | 2 5 |

IV コンテナ取扱状況

| | |
|--------------------------|-----|
| 1 コンテナ船・コンテナ貨物の年次推移 | |
| （1）新 潟 港 | 2 6 |
| （2）直 江 津 港 | 2 7 |
| 2 コンテナ船・コンテナ貨物の 10 年間の推移 | 2 8 |
| 別表「品種分類表」 | 2 9 |

I 入港船舶

1 入港船舶総括表

| 港湾名 | 総数 | | 商 船 | | | | | | | | 漁 船 | | その他 (避難船、作業船等) | |
|-------|--------|------------|--------|------------|-------|------------|-------|-----------|----------|------------|-------|---------|-------------------|-----------|
| | | | 計 | | 外航船 | | 内航船 | | 内航自動車航送船 | | | | | |
| | 隻数 | 総トン数 | 隻数 | 総トン数 | 隻数 | 総トン数 | 隻数 | 総トン数 | 隻数 | 総トン数 | 隻数 | 総トン数 | 隻数 | 総トン数 |
| 新潟港 | 9,076 | 37,403,325 | 6,499 | 36,873,213 | 752 | 12,602,375 | 3,397 | 3,759,448 | 2,350 | 20,511,390 | 2,096 | 45,118 | 481 | 484,994 |
| 西港区 | 7,191 | 23,060,348 | 4,666 | 22,648,651 | 89 | 365,178 | 2,227 | 1,772,083 | 2,350 | 20,511,390 | 2,095 | 43,836 | 430 | 367,861 |
| 東港区 | 1,885 | 14,342,977 | 1,833 | 14,224,562 | 663 | 12,237,197 | 1,170 | 1,987,365 | | | 1 | 1,282 | 51 | 117,133 |
| 直江津港 | 1,141 | 7,507,753 | 950 | 7,300,597 | 290 | 6,471,586 | 660 | 829,011 | - | - | - | - | 191 | 207,156 |
| 両津港 | 3,694 | 10,061,374 | 3,469 | 9,783,731 | - | - | 1,815 | 505,395 | 1,654 | 9,278,336 | 16 | 1,817 | 209 | 275,826 |
| 小木港 | 402 | 131,627 | 365 | 130,924 | - | - | 365 | 130,924 | - | - | - | - | 37 | 703 |
| 北・南地区 | 394 | 99,949 | 357 | 99,246 | - | - | 357 | 99,246 | - | - | - | - | 37 | 703 |
| 羽茂地区 | 8 | 31,678 | 8 | 31,678 | - | - | 8 | 31,678 | - | - | - | - | | |
| 岩船港 | 3,105 | 716,480 | 1,154 | 692,776 | - | - | 247 | 104,610 | 907 | 588,166 | 1,937 | 21,744 | 14 | 1,960 |
| 寺泊港 | 2,348 | 53,121 | 19 | 6,988 | - | - | 19 | 6,988 | - | - | 590 | 5,043 | 1,739 | 41,090 |
| 柏崎港 | 368 | 124,022 | 152 | 93,703 | 3 | 3,183 | 149 | 90,520 | - | - | 150 | 1,896 | 66 | 28,423 |
| 姫川港 | 1,471 | 2,727,108 | 865 | 2,668,867 | 67 | 655,695 | 798 | 2,013,172 | - | - | 474 | 5,175 | 132 | 53,066 |
| 赤泊港 | 2,386 | 45,786 | - | - | - | - | - | - | - | - | 2,368 | 25,480 | 18 | 20,306 |
| 二見港 | 43 | 42,841 | 21 | 40,227 | - | - | 21 | 40,227 | - | - | - | - | 22 | 2,614 |
| 合計 | 24,034 | 58,813,437 | 13,494 | 57,591,026 | 1,112 | 19,732,839 | 7,471 | 7,480,295 | 4,911 | 30,377,892 | 7,631 | 106,273 | 2,909 | 1,116,138 |

2 入港船舶年次表(全港湾)

| 年次 | 合 計 | | 外 航 | | 内 航 | |
|---------|--------|-------------|-------|------------|--------|-------------|
| | 隻 数 | 総トン数 | 隻 数 | 総トン数 | 隻 数 | 総トン数 |
| 平成 13 年 | 56,629 | 125,862,182 | 1,914 | 20,125,135 | 54,715 | 105,737,047 |
| 14 | 52,640 | 123,896,473 | 2,014 | 20,341,126 | 50,626 | 103,555,347 |
| 15 | 57,908 | 127,008,916 | 2,109 | 22,001,854 | 55,799 | 105,007,062 |
| 16 | 47,503 | 116,607,957 | 2,121 | 20,042,906 | 45,382 | 96,565,051 |
| 17 | 45,430 | 115,070,852 | 2,241 | 20,316,033 | 43,189 | 94,754,819 |
| 18 | 46,253 | 109,857,116 | 2,111 | 20,407,920 | 44,142 | 89,449,196 |
| 19 | 43,055 | 76,862,932 | 2,071 | 21,070,935 | 40,984 | 55,791,997 |
| 20 | 41,792 | 71,785,373 | 2,068 | 20,866,990 | 39,724 | 50,918,383 |
| 21 | 39,879 | 66,246,002 | 1,553 | 17,765,632 | 38,326 | 48,480,370 |
| 22 | 36,370 | 64,018,239 | 1,622 | 17,800,067 | 34,748 | 46,218,172 |
| 23 | 34,671 | 70,265,284 | 1,780 | 22,738,713 | 32,891 | 47,526,571 |
| 24 | 33,534 | 69,250,181 | 1,746 | 23,177,861 | 31,788 | 46,072,320 |
| 25 | 34,363 | 71,440,033 | 1,743 | 24,314,547 | 32,620 | 47,125,486 |
| 26 | 33,849 | 71,283,036 | 1,771 | 25,706,734 | 32,078 | 45,576,302 |
| 27 | 33,123 | 77,474,365 | 1,628 | 24,362,140 | 31,495 | 53,112,225 |
| 28 | 31,791 | 77,270,659 | 1,499 | 22,652,460 | 30,292 | 54,618,199 |
| 29 | 30,045 | 70,393,867 | 1,418 | 23,187,222 | 28,627 | 47,206,645 |
| 30 | 31,791 | 77,270,659 | 1,262 | 22,370,040 | 27,494 | 46,257,871 |
| 令和元年 | 28,112 | 70,345,061 | 1,251 | 22,235,668 | 26,861 | 48,109,393 |
| 2 | 25,912 | 67,124,298 | 1,133 | 20,302,818 | 24,779 | 46,821,480 |
| 3 | 24,428 | 62,358,015 | 1,105 | 20,148,197 | 23,323 | 42,209,818 |
| 4 | 24,034 | 58,813,437 | 1,112 | 19,732,839 | 22,922 | 39,080,598 |

Ⅱ 乗降人員

1 港湾別乗降人員の年次推移

(単位:人)

| 港湾名 | 平成30年 | | | 令和元年 | | | 令和2年 | | | 令和3年 | | | 令和4年 | | |
|-------|-----------|-----------|-----------|-----------|-----------|-----------|-----------|---------|---------|-----------|---------|---------|-----------|---------|---------|
| | 計 | 乗込 | 上陸 | 計 | 乗込 | 上陸 | 計 | 乗込 | 上陸 | 計 | 乗込 | 上陸 | 計 | 乗込 | 上陸 |
| 新潟港 | 1,330,119 | 666,539 | 663,580 | 1,322,720 | 662,067 | 660,653 | 669,749 | 331,713 | 338,036 | 689,917 | 345,793 | 344,124 | 887,566 | 441,622 | 445,944 |
| 直江津港 | 102,818 | 51,563 | 51,255 | 102,289 | 52,016 | 50,273 | 33,580 | 17,067 | 16,513 | 18,360 | 9,652 | 8,708 | 34,839 | 17,543 | 17,296 |
| 両津港 | 1,227,371 | 614,335 | 613,036 | 1,222,784 | 612,319 | 610,465 | 629,936 | 317,024 | 312,912 | 647,791 | 323,211 | 324,580 | 837,628 | 418,290 | 419,338 |
| 小木港 | 104,232 | 51,960 | 52,272 | 104,401 | 51,449 | 52,952 | 33,693 | 16,553 | 17,140 | 18,360 | 8,708 | 9,652 | 34,839 | 17,296 | 17,543 |
| 北・南地区 | 104,232 | 51,960 | 52,272 | 104,401 | 51,449 | 52,952 | 33,693 | 16,553 | 17,140 | 18,360 | 8,708 | 9,652 | 34,839 | 17,296 | 17,543 |
| 羽茂地区 | - | - | - | - | - | - | - | - | - | - | - | - | - | - | - |
| 岩船港 | 48,030 | 24,064 | 23,966 | 50,983 | 25,480 | 25,503 | 27,432 | 13,859 | 13,573 | 25,742 | 13,088 | 12,654 | 31,918 | 16,137 | 15,781 |
| 寺泊港 | 31,746 | 17,327 | 14,419 | 24,550 | 12,275 | 12,275 | 22,132 | 11,066 | 11,066 | 21,146 | 10,573 | 10,573 | 20,314 | 10,157 | 10,157 |
| 柏崎港 | - | - | - | - | - | - | - | - | - | - | - | - | - | - | - |
| 姫川港 | - | - | - | - | - | - | - | - | - | - | - | - | - | - | - |
| 赤泊港 | 10,794 | 5,443 | 5,351 | - | - | - | - | - | - | - | - | - | - | - | - |
| 二見港 | 946 | 599 | 347 | 4 | 2 | 2 | 12 | 6 | 6 | 2 | 1 | 1 | 2 | 1 | 1 |
| 合計 | 2,856,056 | 1,431,830 | 1,424,226 | 2,827,731 | 1,415,608 | 1,412,123 | 1,416,534 | 707,288 | 709,246 | 1,421,318 | 711,026 | 710,292 | 1,847,106 | 921,046 | 926,060 |

Ⅲ 海上出入貨物

1 海上出入貨物の年次推移

(単位:フレート・トン)

| 年次 | 合 計 | | | | | | 外 国 貿 易 | | | | | | 内 国 貿 易 | | | | | |
|-------|------------|-------|------------|-------|------------|-------|------------|-------|-----------|-------|------------|-------|------------|-------|------------|-------|------------|-------|
| | 合 計 | % | 輸 移 出 | % | 輸 移 入 | % | 計 | % | 輸 出 | % | 輸 入 | % | 計 | % | 移 出 | % | 移 入 | % |
| 平成 14 | 49,693,749 | -5.6 | 16,151,232 | -8.3 | 33,542,517 | -4.3 | 16,246,081 | 4.7 | 822,704 | 82.5 | 15,423,377 | 2.4 | 33,447,668 | -10.0 | 15,328,528 | -10.7 | 18,119,140 | -9.3 |
| 15 | 51,092,804 | 2.8 | 16,534,698 | 2.4 | 34,558,106 | 3.0 | 18,074,127 | 11.3 | 1,283,010 | 56.0 | 16,791,117 | 8.9 | 33,018,677 | -1.3 | 15,251,688 | -0.5 | 17,766,989 | -1.9 |
| 16 | 49,265,267 | -3.6 | 16,912,047 | 2.3 | 32,353,220 | -6.4 | 16,604,976 | -8.1 | 1,630,438 | 27.1 | 14,974,538 | -10.8 | 32,660,291 | -1.1 | 15,281,609 | 0.2 | 17,378,682 | -2.2 |
| 17 | 48,940,122 | -0.7 | 16,607,416 | -1.8 | 32,332,706 | -0.1 | 17,079,306 | 2.9 | 2,016,648 | 23.7 | 15,062,658 | 0.6 | 31,860,816 | -2.4 | 14,590,768 | -4.5 | 17,270,048 | -0.6 |
| 18 | 49,304,818 | 0.7 | 16,820,194 | 1.3 | 32,484,624 | 0.5 | 18,038,012 | 5.6 | 2,447,383 | 21.4 | 15,590,629 | 3.5 | 31,266,806 | -1.9 | 14,372,811 | -1.5 | 16,893,995 | -2.2 |
| 19 | 45,707,910 | -7.3 | 14,901,687 | -11.4 | 30,806,223 | -5.2 | 18,474,633 | 2.4 | 2,363,133 | -3.4 | 16,111,500 | 3.3 | 27,233,277 | -12.9 | 12,538,554 | -12.8 | 14,694,723 | -13.0 |
| 20 | 44,487,077 | -2.7 | 14,039,909 | -5.8 | 30,447,168 | -1.2 | 18,716,914 | 1.3 | 2,190,050 | -7.3 | 16,526,864 | 2.6 | 25,770,163 | -5.4 | 11,849,859 | -5.5 | 13,920,304 | -5.3 |
| 21 | 38,561,488 | -13.3 | 12,229,179 | -12.9 | 26,332,309 | -13.5 | 15,061,913 | -19.5 | 1,465,425 | -33.1 | 13,596,488 | -17.7 | 23,499,575 | -8.8 | 10,763,754 | -9.2 | 12,735,821 | -8.5 |
| 22 | 39,228,593 | 1.7 | 12,183,978 | -0.4 | 27,044,615 | 2.7 | 16,182,581 | 7.4 | 1,822,235 | 24.3 | 14,360,346 | 5.6 | 23,046,012 | -1.9 | 10,361,743 | -3.7 | 12,684,269 | -0.4 |
| 23 | 46,973,094 | 19.7 | 13,568,498 | 11.4 | 33,404,596 | 23.5 | 21,698,094 | 34.1 | 2,171,442 | 19.2 | 19,526,652 | 36.0 | 25,275,000 | 9.7 | 11,397,056 | 10.0 | 13,877,944 | 9.4 |
| 24 | 46,402,583 | -1.2 | 12,762,493 | -5.9 | 33,640,090 | 0.7 | 22,776,621 | 5.0 | 2,124,899 | -2.1 | 20,651,722 | 5.8 | 23,625,962 | -6.5 | 10,637,594 | -6.7 | 12,988,368 | -6.4 |
| 25 | 48,025,096 | 3.5 | 13,417,488 | 5.1 | 34,607,608 | 2.9 | 23,751,432 | 4.3 | 2,398,963 | 12.9 | 21,352,469 | 3.4 | 24,273,664 | 2.7 | 11,018,525 | 3.6 | 13,255,139 | 2.1 |
| 26 | 48,297,941 | 0.6 | 12,714,756 | -5.2 | 35,583,185 | 2.8 | 25,240,702 | 6.3 | 2,258,728 | -5.8 | 22,981,974 | 7.6 | 23,057,239 | -5.0 | 10,456,028 | -5.1 | 12,601,211 | -4.9 |
| 27 | 47,001,784 | -2.7 | 12,776,595 | 0.5 | 34,225,189 | -3.8 | 24,170,998 | -4.2 | 2,153,383 | -4.7 | 22,017,615 | -4.2 | 22,830,786 | -1.0 | 10,623,212 | 1.6 | 12,207,574 | -3.1 |
| 28 | 44,933,252 | -4.4 | 12,828,675 | 0.4 | 32,104,577 | -6.2 | 22,193,734 | -8.2 | 2,155,229 | 0.1 | 20,038,505 | -9.0 | 22,739,518 | -0.4 | 10,673,446 | 0.5 | 12,066,072 | -1.2 |
| 29 | 46,966,428 | 4.5 | 13,287,649 | 3.6 | 33,678,779 | 4.9 | 23,307,898 | 5.0 | 2,437,745 | 13.1 | 20,870,153 | 4.2 | 23,658,530 | 4.0 | 10,849,904 | 1.7 | 12,808,626 | 6.2 |
| 30 | 48,285,229 | 2.8 | 13,580,534 | 2.2 | 34,704,695 | 3.0 | 23,526,410 | 0.9 | 2,399,978 | -1.5 | 21,126,432 | 1.2 | 24,758,819 | 4.7 | 11,180,556 | 3.0 | 13,578,263 | 6.0 |
| 令和 元 | 47,680,580 | -1.3 | 13,217,194 | -2.7 | 34,463,386 | -0.7 | 22,900,493 | -2.7 | 2,022,570 | -15.7 | 20,877,923 | -1.2 | 24,780,087 | 0.1 | 11,194,624 | 0.1 | 13,585,463 | 0.1 |
| 2 | 42,663,866 | -10.5 | 11,863,180 | -10.2 | 30,800,686 | -10.6 | 20,834,685 | -9.0 | 1,966,679 | -2.8 | 18,868,006 | -9.6 | 21,829,181 | -11.9 | 9,896,501 | -11.6 | 11,932,680 | -12.2 |
| 3 | 43,015,085 | 0.8 | 11,945,921 | 0.7 | 31,069,164 | 0.9 | 20,864,331 | 0.1 | 1,907,461 | -3.0 | 18,956,870 | 0.5 | 22,150,754 | 1.5 | 10,038,460 | 1.4 | 12,112,294 | 1.5 |
| 4 | 42,792,028 | -0.5 | 11,771,011 | -1.5 | 31,021,017 | -0.2 | 20,379,799 | -2.3 | 1,657,109 | -13.1 | 18,722,690 | -1.2 | 22,412,229 | 1.2 | 10,113,902 | 0.8 | 12,298,327 | 1.5 |

※ %は前年との増減比を示す。

2 港湾別海上出入貨物の年次推移

(単位:フレート・トン)

| 港湾名 | 平成30年 | | | | 令和元年 | | | | 令和2年 | | | | 令和3年 | | | | 令和4年 | | | |
|-------|------------|------------|------------|----------|------------|------------|------------|----------|------------|------------|------------|----------|------------|------------|------------|----------|------------|------------|------------|----------|
| | 輸移出 | 輸移入 | 計 | 前年増減比(%) | 輸移出 | 輸移入 | 計 | 前年増減比(%) | 輸移出 | 輸移入 | 計 | 前年増減比(%) | 輸移出 | 輸移入 | 計 | 前年増減比(%) | 輸移出 | 輸移入 | 計 | 前年増減比(%) |
| 新潟港 | 1,130,695 | 14,064,034 | 15,194,729 | 0.8 | 1,000,480 | 13,695,788 | 14,696,268 | -3.3 | 960,942 | 12,216,932 | 13,177,874 | -10.3 | 1,069,173 | 12,469,927 | 13,539,100 | 2.7 | 1,010,782 | 11,461,429 | 12,472,211 | -7.9 |
| | 8,364,891 | 23,932,056 | 32,296,947 | 6.4 | 8,239,521 | 23,529,052 | 31,768,573 | -1.6 | 7,373,578 | 21,040,252 | 28,413,830 | -10.6 | 7,634,186 | 21,554,477 | 29,188,663 | 2.7 | 7,603,928 | 20,569,482 | 28,173,410 | -3.5 |
| 直江津港 | 325,633 | 6,214,681 | 6,540,314 | 17.5 | 177,959 | 6,376,594 | 6,554,553 | 0.2 | 208,306 | 5,864,179 | 6,072,485 | -7.4 | 236,243 | 5,724,526 | 5,960,769 | -1.8 | 194,877 | 6,642,502 | 6,837,379 | 14.7 |
| | 758,654 | 7,059,479 | 7,818,133 | 13.2 | 521,290 | 7,322,127 | 7,843,417 | 0.3 | 547,500 | 6,574,249 | 7,121,749 | -9.2 | 506,230 | 6,362,433 | 6,868,663 | -3.6 | 466,914 | 7,267,631 | 7,734,545 | 12.6 |
| 両津港 | 1,325,026 | 1,572,925 | 2,897,951 | 8.1 | 1,298,050 | 1,510,327 | 2,808,377 | -3.1 | 1,124,959 | 1,321,594 | 2,446,553 | -12.9 | 1,215,439 | 1,390,102 | 2,605,541 | 6.5 | 1,330,424 | 1,518,115 | 2,848,539 | 9.3 |
| 小木港 | 154,813 | 156,959 | 311,772 | -2.8 | 147,950 | 156,855 | 304,805 | -2.2 | 78,432 | 79,725 | 158,157 | -48.1 | 58 | 6,993 | 7,051 | -95.5 | 8 | 8,001 | 8,009 | 13.6 |
| 北・南地区 | 154,813 | 144,543 | 299,356 | -3.1 | 147,950 | 145,449 | 293,399 | -2.0 | 78,432 | 71,324 | 149,756 | -49.0 | 8 | 2 | 10 | -100.0 | 8 | 3 | 11 | 10.0 |
| 羽茂地区 | 0 | 12,416 | 12,416 | 5.4 | 0 | 11,406 | 11,406 | -8.1 | 0 | 8,401 | 8,401 | -26.3 | 50 | 6,991 | 7,041 | -16.2 | 0 | 7,998 | 7,998 | 13.6 |
| 岩船港 | 67,077 | 82,696 | 149,773 | -26.7 | 59,439 | 82,171 | 141,610 | -5.5 | 54,125 | 80,591 | 134,716 | -4.9 | 35,680 | 81,782 | 117,462 | -12.8 | 25,455 | 65,160 | 90,615 | -22.9 |
| 寺泊港 | 1,216 | 17,359 | 18,575 | -80.0 | 7,510 | 42,120 | 49,630 | 167.2 | 8,226 | 38,387 | 46,613 | -6.1 | 6,255 | 21,308 | 27,563 | -40.9 | 5,289 | 26,762 | 32,051 | 16.3 |
| 柏崎港 | 7,440 | 1,967 | 9,407 | -21.5 | 2,821 | 7,193 | 10,014 | 6.5 | 4,921 | 2,293 | 7,214 | -28.0 | 3,947 | 4,043 | 7,990 | 10.8 | 0 | 3,025 | 3,025 | -62.1 |
| | 35,944 | 90,961 | 126,905 | -10.2 | 58,128 | 86,281 | 144,409 | 13.8 | 44,363 | 63,022 | 107,385 | -25.6 | 36,531 | 71,824 | 108,355 | 0.9 | 38,667 | 67,242 | 105,909 | -2.3 |
| 姫川港 | 936,210 | 845,750 | 1,781,960 | 15.4 | 841,310 | 798,348 | 1,639,658 | -8.0 | 792,510 | 784,602 | 1,577,112 | -3.8 | 598,098 | 758,374 | 1,356,472 | -14.0 | 451,450 | 615,734 | 1,067,184 | -21.3 |
| | 2,857,336 | 1,745,822 | 4,603,158 | 10.5 | 2,843,335 | 1,698,281 | 4,541,616 | -1.3 | 2,622,584 | 1,570,812 | 4,193,396 | -7.7 | 2,488,575 | 1,533,616 | 4,022,191 | -4.1 | 2,294,184 | 1,465,135 | 3,759,319 | -6.5 |
| 赤泊港 | 14,313 | 16,536 | 30,849 | 30.4 | 41,593 | 3,946 | 45,539 | 47.6 | 8,651 | 8,647 | 17,298 | -62.0 | 19,570 | 16,301 | 35,871 | 107.4 | 3,159 | 5,881 | 9,040 | -74.8 |
| 二見港 | 1,264 | 29,902 | 31,166 | -5.5 | 378 | 32,226 | 32,604 | 4.6 | 762 | 23,407 | 24,169 | -25.9 | 3,397 | 30,328 | 33,725 | 39.5 | 2,983 | 27,608 | 30,591 | -9.3 |
| 合計 | 2,399,978 | 21,126,432 | 23,526,410 | 6.0 | 2,022,570 | 20,877,923 | 22,900,493 | -2.7 | 1,966,679 | 18,868,006 | 20,834,685 | -9.0 | 1,907,461 | 18,956,870 | 20,864,331 | 0.1 | 1,657,109 | 18,722,690 | 20,379,799 | -2.3 |
| | 13,580,534 | 34,704,695 | 48,285,229 | 7.5 | 13,217,194 | 34,463,386 | 47,680,580 | -1.3 | 11,863,180 | 30,800,686 | 42,663,866 | -10.5 | 11,945,921 | 31,069,164 | 43,015,085 | 0.8 | 11,771,011 | 31,021,017 | 42,792,028 | -0.5 |

※ 上段は外国貿易で内数である。

3 海上出入貨物(港湾別・出入別)

(単位:フレート・トン)

| 港湾名 | 合 計 | | | 外 国 貿 易 | | | 内 国 貿 易 | | |
|-------|------------|------------|------------|------------|-----------|------------|------------|------------|------------|
| | 計 | 輸移出 | 輸移入 | 計 | 輸 出 | 輸 入 | 計 | 移 出 | 移 入 |
| 新潟港 | 28,173,410 | 7,603,928 | 20,569,482 | 12,472,211 | 1,010,782 | 11,461,429 | 15,701,199 | 6,593,146 | 9,108,053 |
| 西港区 | 13,853,171 | 6,470,914 | 7,382,257 | 475,736 | 132,869 | 342,867 | 13,377,435 | 6,338,045 | 7,039,390 |
| 東港区 | 14,320,239 | 1,133,014 | 13,187,225 | 11,996,475 | 877,913 | 11,118,562 | 2,323,764 | 255,101 | 2,068,663 |
| 直江津港 | 7,734,545 | 466,914 | 7,267,631 | 6,837,379 | 194,877 | 6,642,502 | 897,166 | 272,037 | 625,129 |
| 両津港 | 2,848,539 | 1,330,424 | 1,518,115 | - | - | - | 2,848,539 | 1,330,424 | 1,518,115 |
| 小木港 | 8,009 | 8 | 8,001 | - | - | - | 8,009 | 8 | 8,001 |
| 北・南地区 | 11 | 8 | 3 | - | - | - | 11 | 8 | 3 |
| 羽茂地区 | 7,998 | 0 | 7,998 | - | - | - | 7,998 | - | 7,998 |
| 岩船港 | 90,615 | 25,455 | 65,160 | - | - | - | 90,615 | 25,455 | 65,160 |
| 寺泊港 | 32,051 | 5,289 | 26,762 | - | - | - | 32,051 | 5,289 | 26,762 |
| 柏崎港 | 105,909 | 38,667 | 67,242 | 3,025 | - | 3,025 | 102,884 | 38,667 | 64,217 |
| 姫川港 | 3,759,319 | 2,294,184 | 1,465,135 | 1,067,184 | 451,450 | 615,734 | 2,692,135 | 1,842,734 | 849,401 |
| 赤泊港 | 9,040 | 3,159 | 5,881 | - | - | - | 9,040 | 3,159 | 5,881 |
| 二見港 | 30,591 | 2,983 | 27,608 | - | - | - | 30,591 | 2,983 | 27,608 |
| 合 計 | 42,792,028 | 11,771,011 | 31,021,017 | 20,379,799 | 1,657,109 | 18,722,690 | 22,412,229 | 10,113,902 | 12,298,327 |

4 海上出入貨物(品種別・港湾別)

(単位:フレート・トン)

| 品種名(大分類) | 計 | 新潟港 | 直江津港 | 両津港 | 小木港 | | | 岩船港 | 寺泊港 | 柏崎港 | 姫川港 | 赤泊港 | 二見港 |
|------------|------------|------------|-----------|-----------|-------|-------|-------|--------|--------|---------|-----------|-------|--------|
| | | | | | 計 | 北・南地区 | 羽茂地区 | | | | | | |
| (1)農水産品 | 350,133 | 262,360 | 59,473 | 25,393 | 0 | 0 | 0 | 1,338 | 348 | 56 | 325 | 840 | 0 |
| (2)林産品 | 2,353,229 | 2,330,777 | 20,608 | 639 | 0 | 0 | 0 | 5 | 0 | 0 | 0 | 0 | 1,200 |
| (3)鉱産品 | 3,142,126 | 722,711 | 317,793 | 44,326 | 0 | 0 | 0 | 10,291 | 30,531 | 43,010 | 1,963,267 | 8,197 | 2,000 |
| (4)金属機械工業品 | 610,581 | 576,417 | 29,631 | 3,261 | 0 | 0 | 0 | 43 | 0 | 879 | 50 | 0 | 300 |
| (5)化学工業品 | 19,551,156 | 10,445,748 | 7,098,202 | 92,582 | 7,998 | 0 | 7,998 | 41,837 | 0 | 56,858 | 1,780,843 | 0 | 27,088 |
| (6)軽工業品 | 679,509 | 640,662 | 15,061 | 10,385 | 0 | 0 | 0 | 250 | 0 | 1,559 | 11,592 | 0 | 0 |
| (7)雑工業品 | 950,948 | 932,010 | 3,235 | 15,637 | 0 | 0 | 0 | 66 | 0 | 0 | 0 | 0 | 0 |
| (8)特殊品 | 580,064 | 331,014 | 190,542 | 51,311 | 11 | 11 | 0 | 397 | 0 | 3,547 | 3,242 | 0 | 0 |
| (9)分類不能のもの | 14,574,282 | 11,931,711 | 0 | 2,605,005 | 0 | 0 | 0 | 36,388 | 1,172 | 0 | 0 | 3 | 3 |
| 合計 | 42,792,028 | 28,173,410 | 7,734,545 | 2,848,539 | 8,009 | 11 | 7,998 | 90,615 | 32,051 | 105,909 | 3,759,319 | 9,040 | 30,591 |

※自動車航送船による航送車両は(9)分類不能のものに計上する。

5 海上出入貨物(品種別・出入別)

(単位:フレート・トン)

| 品種名(大分類) | 合 計 | | | 外国貿易 | | | 内国貿易 | | |
|------------|------------|------------|------------|------------|-----------|------------|------------|------------|------------|
| | 計 | 輸移出 | 輸移入 | 計 | 輸出 | 輸入 | 計 | 移出 | 移入 |
| (1)農 水 産 品 | 350,133 | 48,692 | 301,441 | 273,188 | 22,775 | 250,413 | 76,945 | 25,917 | 51,028 |
| (2)林 産 品 | 2,353,229 | 18,471 | 2,334,758 | 2,346,703 | 12,376 | 2,334,327 | 6,526 | 6,095 | 431 |
| (3)鉱 産 品 | 3,142,126 | 1,175,677 | 1,966,449 | 1,538,602 | 361,142 | 1,177,460 | 1,603,524 | 814,535 | 788,989 |
| (4)金属機械工業品 | 610,581 | 219,987 | 390,594 | 480,709 | 172,829 | 307,880 | 129,872 | 47,158 | 82,714 |
| (5)化学工業品 | 19,551,156 | 1,936,980 | 17,614,176 | 13,875,168 | 328,927 | 13,546,241 | 5,675,988 | 1,608,053 | 4,067,935 |
| (6)軽 工 業 品 | 679,509 | 474,303 | 205,206 | 545,206 | 350,371 | 194,835 | 134,303 | 123,932 | 10,371 |
| (7)雑 工 業 品 | 950,948 | 82,452 | 868,496 | 916,907 | 66,680 | 850,227 | 34,041 | 15,772 | 18,269 |
| (8)特 殊 品 | 580,064 | 462,893 | 117,171 | 403,316 | 342,009 | 61,307 | 176,748 | 120,884 | 55,864 |
| (9)分類不能のもの | 14,574,282 | 7,351,556 | 7,222,726 | - | - | - | 14,574,282 | 7,351,556 | 7,222,726 |
| 合 計 | 42,792,028 | 11,771,011 | 31,021,017 | 20,379,799 | 1,657,109 | 18,722,690 | 22,412,229 | 10,113,902 | 12,298,327 |

※自動車航送船による航送車両は(9)分類不能のものに計上する。

6 港湾別海上出入貨物(品種別・出入別)

(1) 新潟港

(単位:フレート・トン)

| 品種名(大分類) | 合計 | 外国貿易 | | | 内国貿易 | | |
|------------|------------|------------|-----------|------------|------------|-----------|-----------|
| | | 計 | 輸出 | 輸入 | 計 | 移出 | 移入 |
| (1)農水産品 | 262,360 | 213,715 | 22,681 | 191,034 | 48,645 | 7,034 | 41,611 |
| (2)林産品 | 2,330,777 | 2,330,138 | 11,123 | 2,319,015 | 639 | 230 | 409 |
| (3)鉱産品 | 722,711 | 477,747 | 2,689 | 475,058 | 244,964 | 159,404 | 85,560 |
| (4)金属機械工業品 | 576,417 | 455,295 | 164,242 | 291,053 | 121,122 | 44,388 | 76,734 |
| (5)化学工業品 | 10,445,748 | 7,286,719 | 197,823 | 7,088,896 | 3,159,029 | 171,491 | 2,987,538 |
| (6)軽工業品 | 640,662 | 540,098 | 350,231 | 189,867 | 100,564 | 98,944 | 1,620 |
| (7)雑工業品 | 932,010 | 913,672 | 65,527 | 848,145 | 18,338 | 14,856 | 3,482 |
| (8)特殊品 | 331,014 | 254,827 | 196,466 | 58,361 | 76,187 | 61,541 | 14,646 |
| (9)分類不能のもの | 11,931,711 | - | - | - | 11,931,711 | 6,035,258 | 5,896,453 |
| 合計 | 28,173,410 | 12,472,211 | 1,010,782 | 11,461,429 | 15,701,199 | 6,593,146 | 9,108,053 |

取扱貨物量の推移(新潟港計)

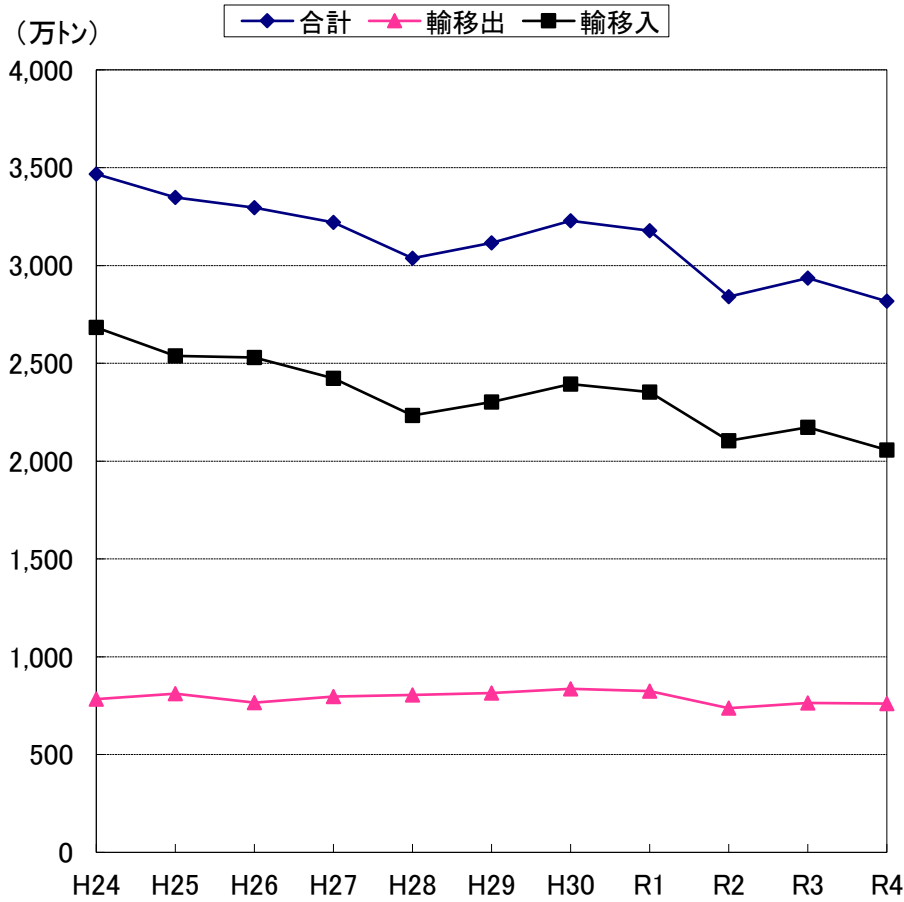

品目別構成(新潟港)

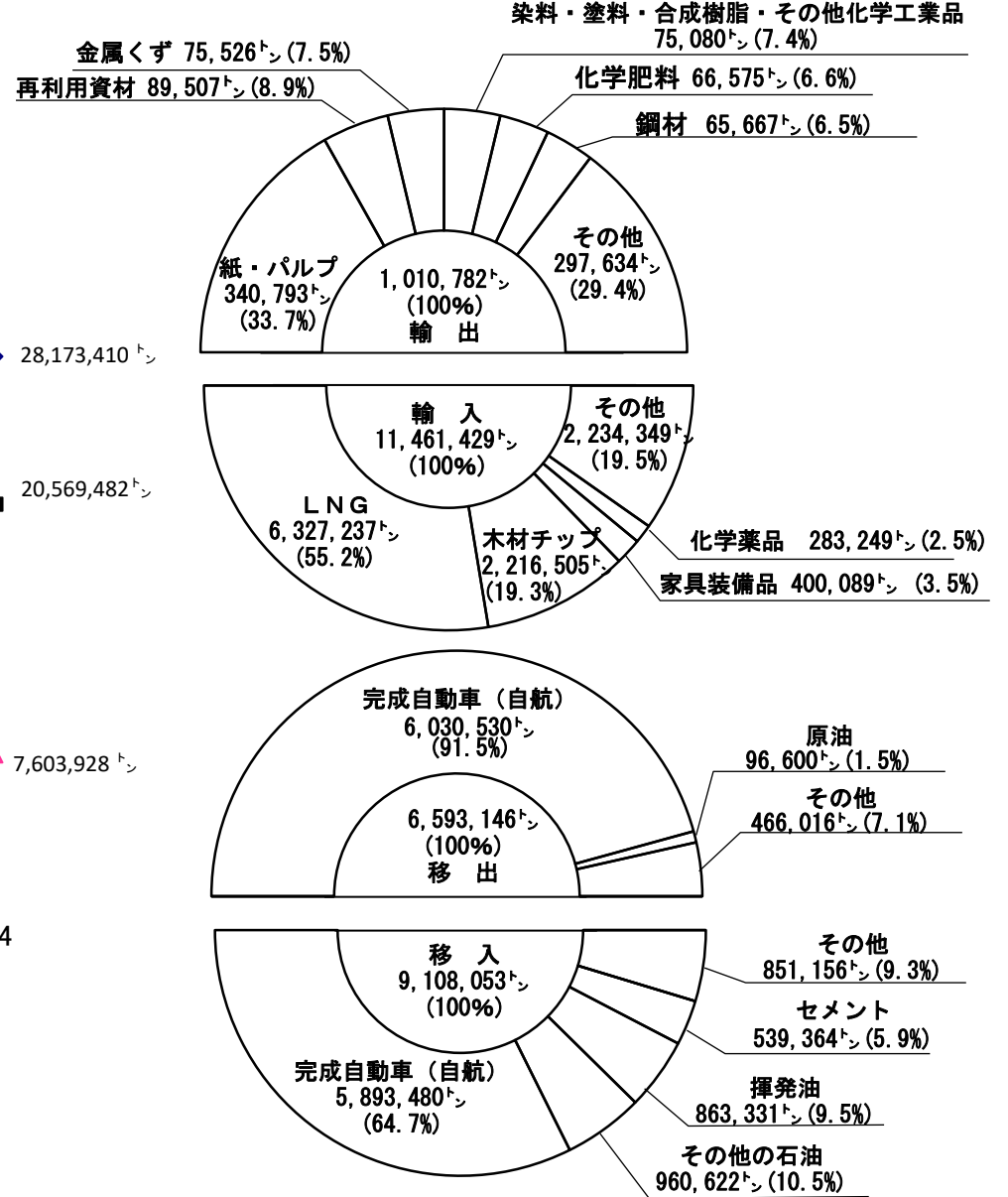

品目別構成(西港区)

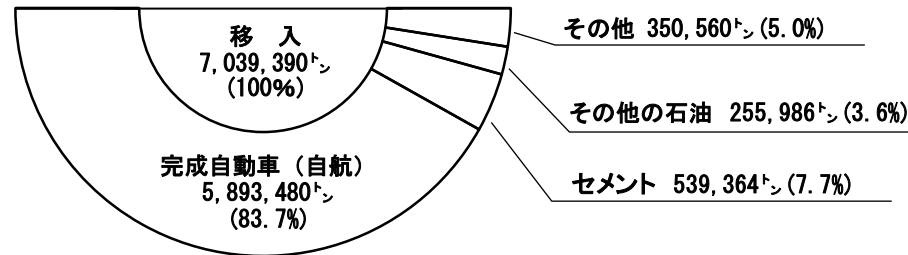
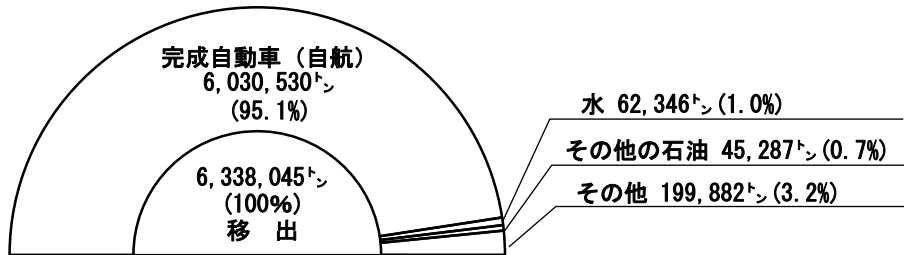
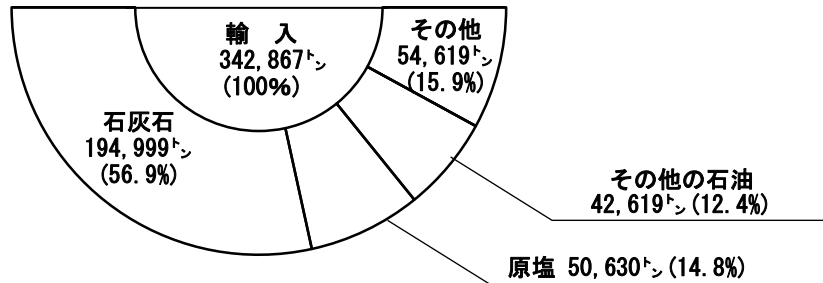
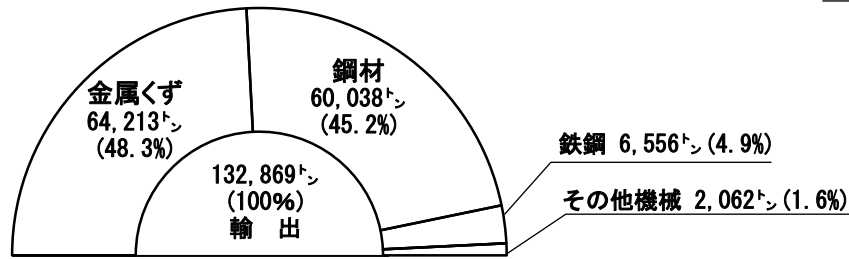

品目別構成(東港区)

染料・塗料・合成樹脂・その他化学工業品
75,080トン(9.1%)

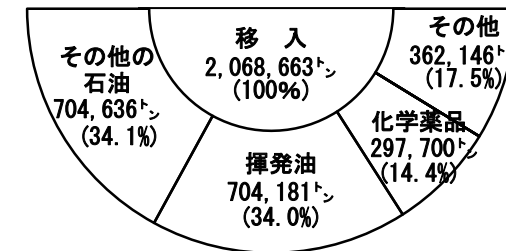
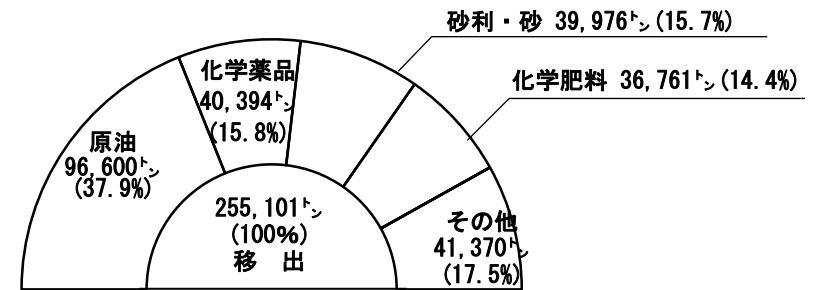
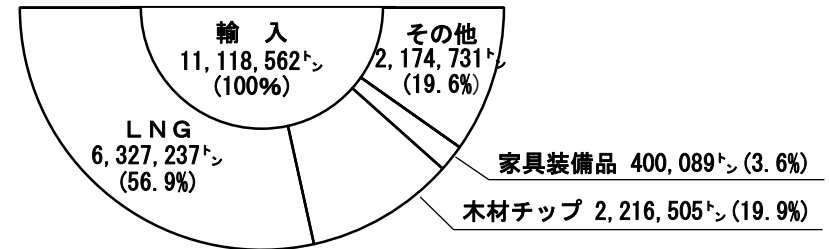
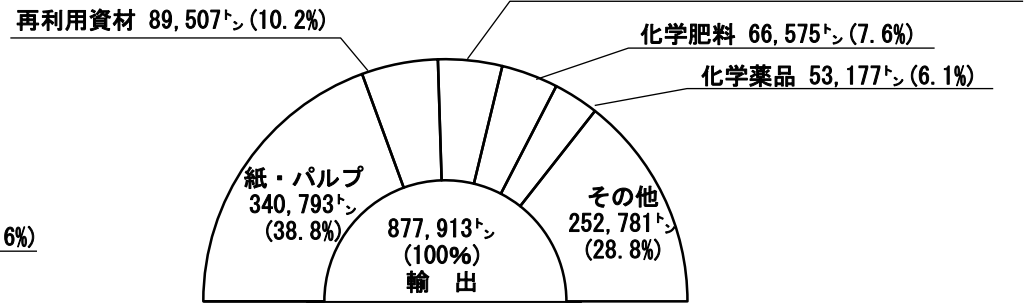

(2) 直江津港

(単位:フレート・トン)

| 品種名(大分類) | 合計 | 外国貿易 | | | 内国貿易 | | |
|------------|-----------|-----------|---------|-----------|---------|---------|---------|
| | | 計 | 輸出 | 輸入 | 計 | 移出 | 移入 |
| (1)農水産品 | 59,473 | 59,473 | 94 | 59,379 | - | - | - |
| (2)林産品 | 20,608 | 16,565 | 1,253 | 15,312 | 4,043 | 4,043 | - |
| (3)鉱産品 | 317,793 | 88,263 | 23 | 88,240 | 229,530 | 208,160 | 21,370 |
| (4)金属機械工業品 | 29,631 | 25,414 | 8,587 | 16,827 | 4,217 | - | 4,217 |
| (5)化学工業品 | 7,098,202 | 6,490,832 | 38,084 | 6,452,748 | 607,370 | 7,860 | 599,510 |
| (6)軽工業品 | 15,061 | 5,108 | 140 | 4,968 | 9,953 | 9,929 | 24 |
| (7)雑工業品 | 3,235 | 3,235 | 1,153 | 2,082 | - | - | - |
| (8)特殊品 | 190,542 | 148,489 | 145,543 | 2,946 | 42,053 | 42,045 | 8 |
| (9)分類不能のもの | - | - | - | - | - | - | - |
| 合計 | 7,734,545 | 6,837,379 | 194,877 | 6,642,502 | 897,166 | 272,037 | 625,129 |

港取扱貨物量の推移(直江津港)

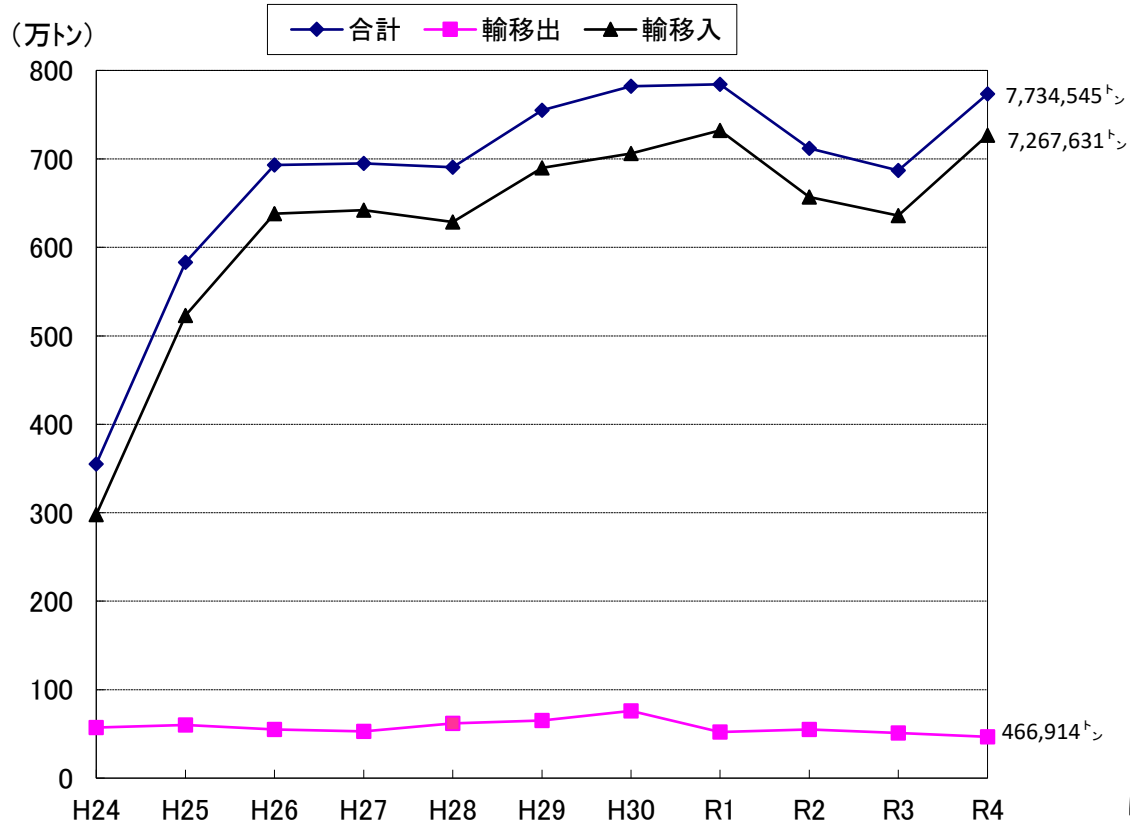

品目別構成(直江津港)

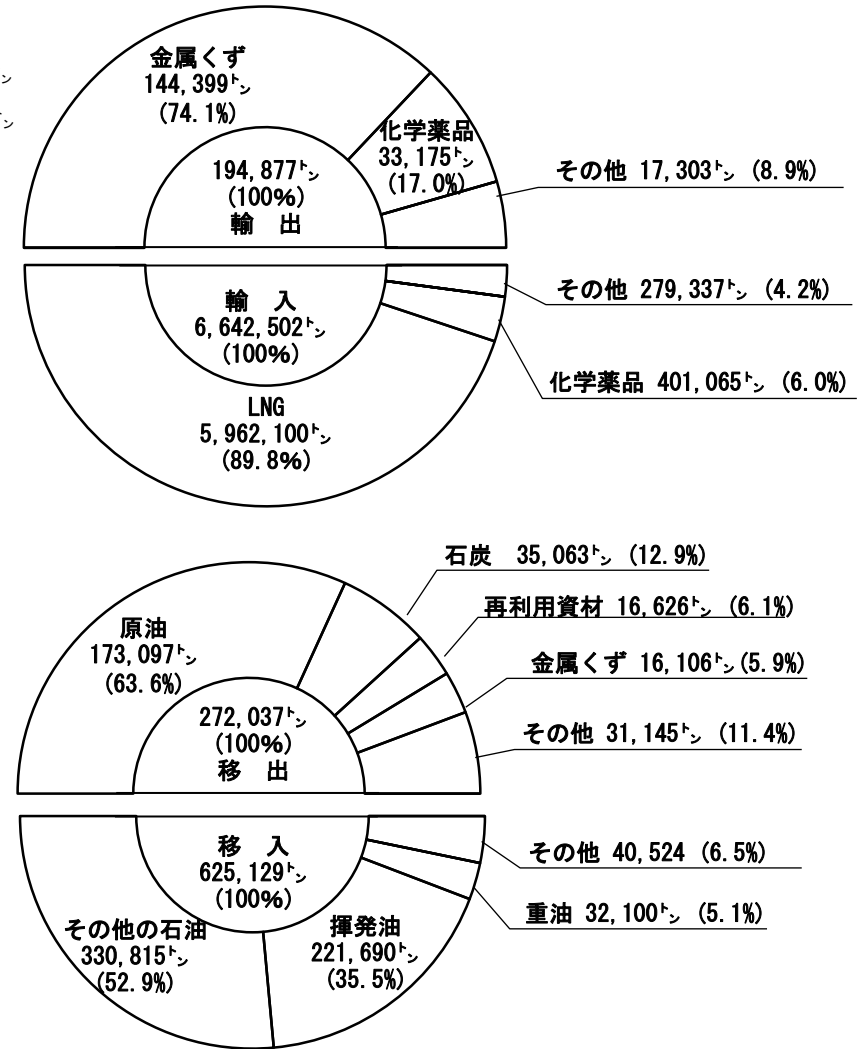

(3) 両津港

(単位:フレート・トン)

| 品種名(大分類) | 内 国 貿 易 | | |
|------------|-----------|-----------|-----------|
| | 合計 | 移 出 | 移 入 |
| (1)農 水 産 品 | 25,393 | 18,450 | 6,943 |
| (2)林 産 品 | 639 | 621 | 18 |
| (3)鉱 産 品 | 44,326 | 9 | 44,317 |
| (4)金属機械工業品 | 3,261 | 1,718 | 1,543 |
| (5)化学工業品 | 92,582 | 148 | 92,434 |
| (6)軽 工 業 品 | 10,385 | 1,659 | 8,726 |
| (7)雑 工 業 品 | 15,637 | 873 | 14,764 |
| (8)特 殊 品 | 51,311 | 13,521 | 37,790 |
| (9)分類不能のもの | 2,605,005 | 1,293,425 | 1,311,580 |
| 合 計 | 2,848,539 | 1,330,424 | 1,518,115 |

取扱貨物量の推移(両津港)

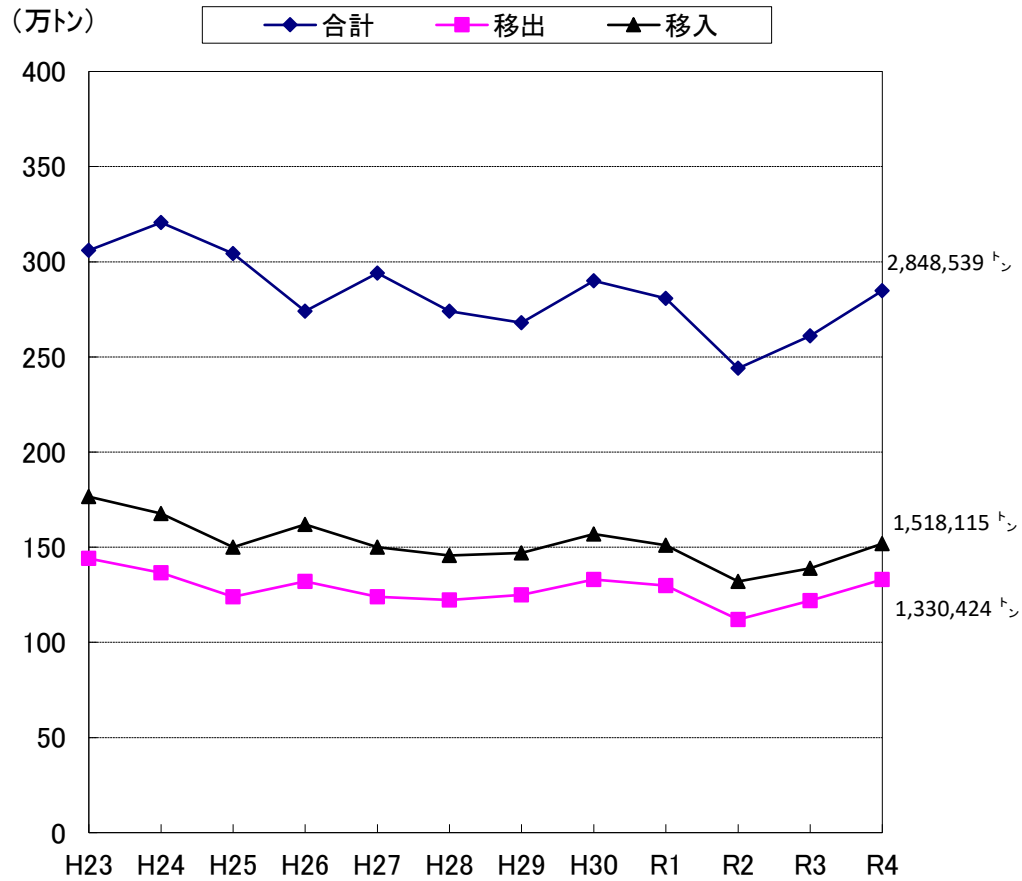

品目別構成(両津港)

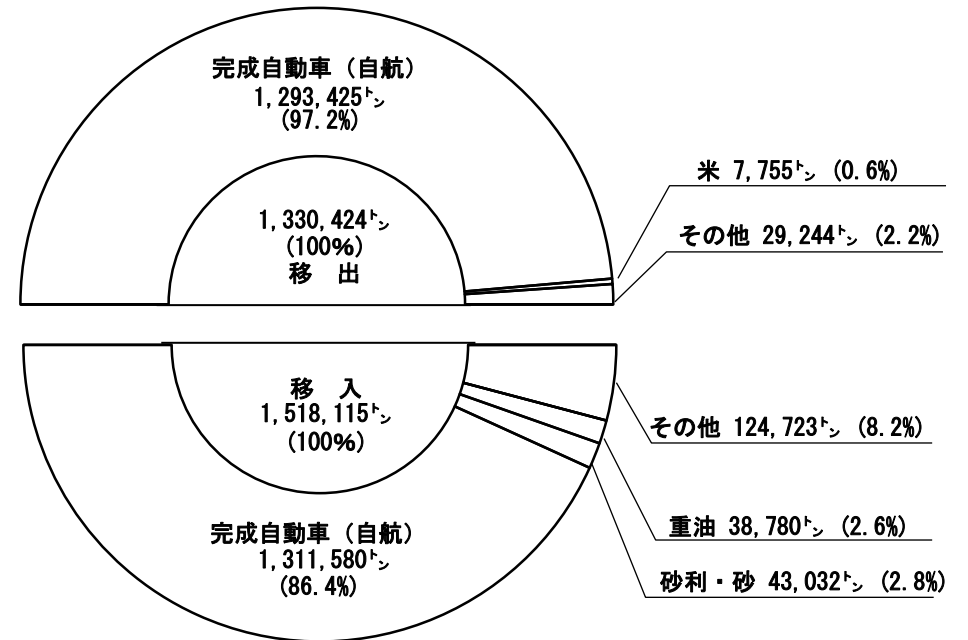

(4) 小 木 港

(単位:フレート・トン)

| 品種名(大分類) | 内 国 貿 易 | | |
|------------|---------|-----|-------|
| | 合 計 | 移 出 | 移 入 |
| (1)農 水 産 品 | - | - | - |
| (2)林 産 品 | - | - | - |
| (3)鉱 産 品 | - | - | - |
| (4)金属機械工業品 | - | - | - |
| (5)化学工業品 | 7,998 | - | 7,998 |
| (6)軽 工 業 品 | - | - | - |
| (7)雑 工 業 品 | - | - | - |
| (8)特 殊 品 | 11 | 8 | 3 |
| (9)分類不能のもの | - | - | - |
| 合 計 | 8,009 | 8 | 8,001 |

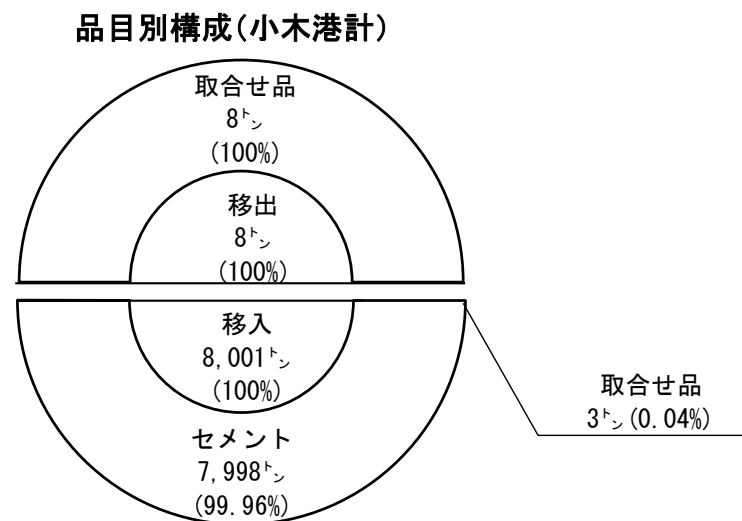
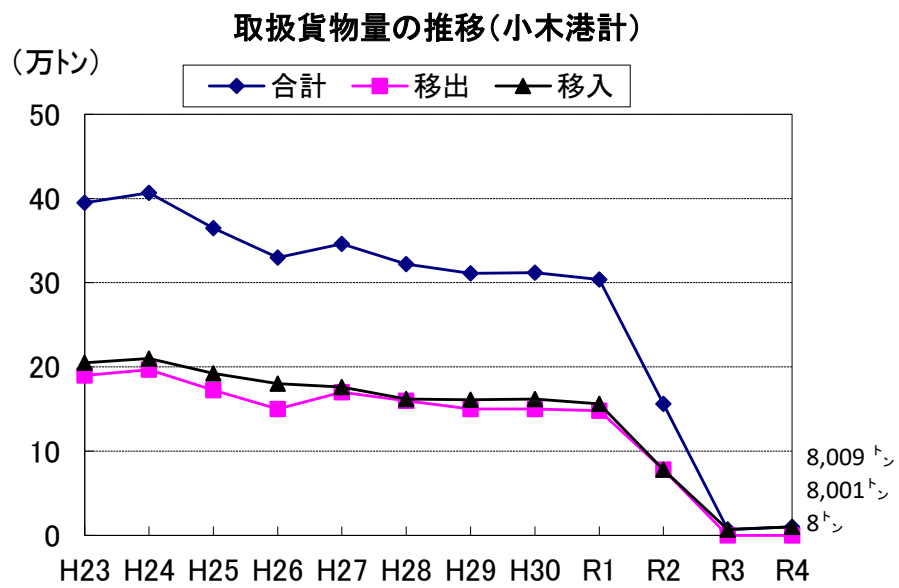

取扱貨物量の推移(北・南地区)

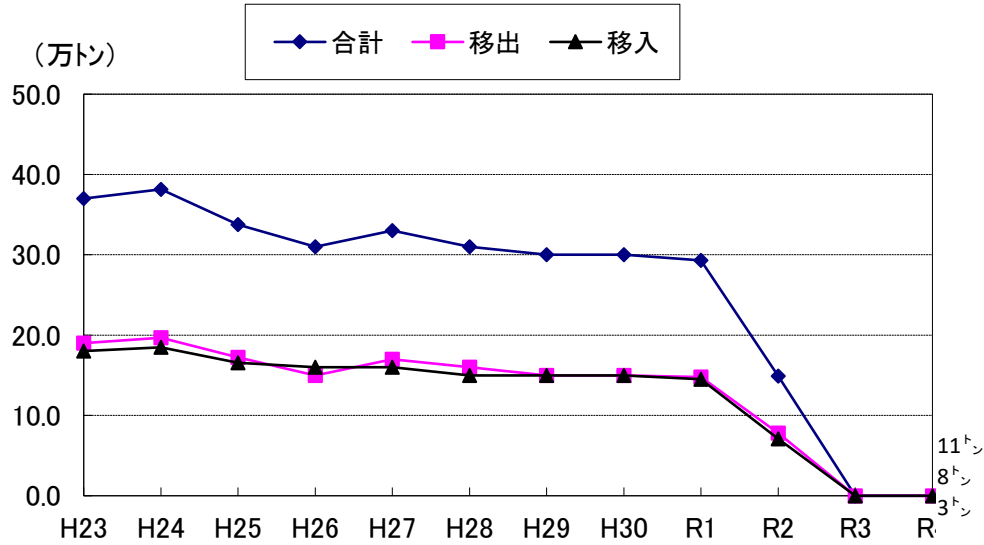

取扱貨物量の推移(羽茂地区)

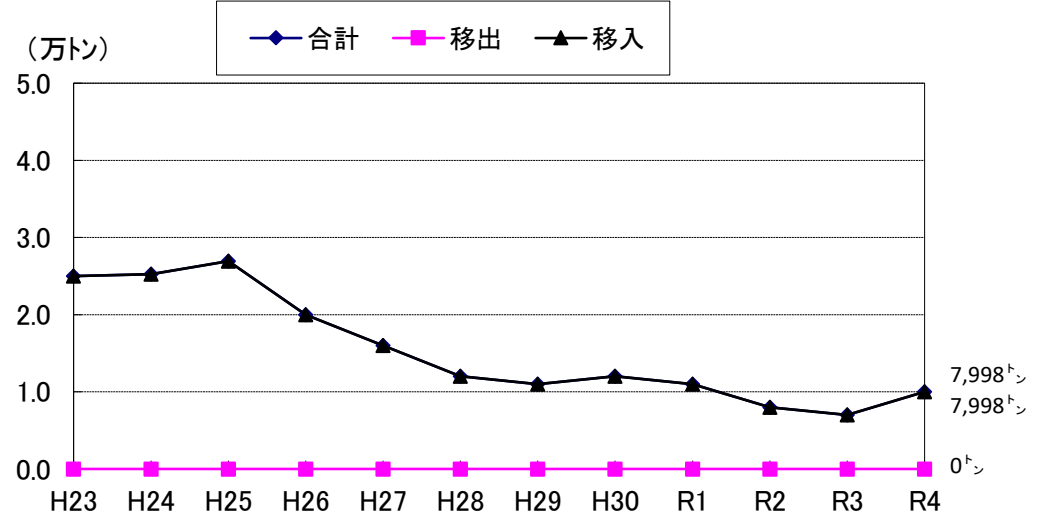

品目別構成(北・南地区)

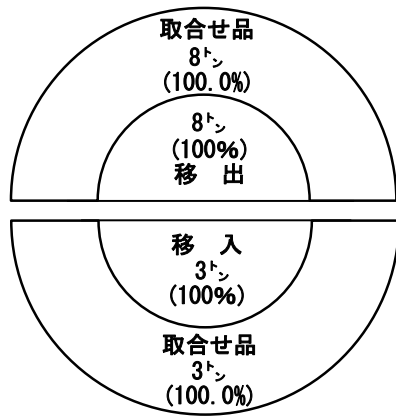

品目別構成(羽茂地区)

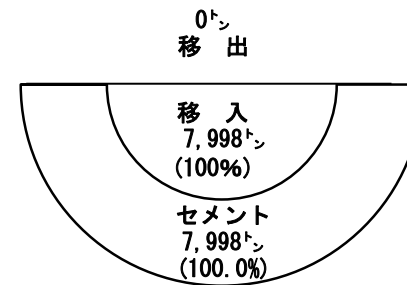

(5) 柏崎港

(単位:フレート・トン)

| 品種名(大分類) | 合計 | 外国貿易 | | | 内国貿易 | | |
|------------|---------|-------|----|-------|---------|--------|--------|
| | | 計 | 輸出 | 輸入 | 計 | 移出 | 移入 |
| (1)農水産品 | 56 | - | - | - | 56 | - | 56 |
| (2)林産品 | - | - | - | - | - | - | - |
| (3)鉱産品 | 43,010 | - | - | - | 43,010 | 28,215 | 14,795 |
| (4)金属機械工業品 | 879 | - | - | - | 879 | 879 | - |
| (5)化学工業品 | 56,858 | 3,025 | - | 3,025 | 53,833 | 4,467 | 49,366 |
| (6)軽工業品 | 1,559 | - | - | - | 1,559 | 1,559 | - |
| (7)雑工業品 | - | - | - | - | - | - | - |
| (8)特殊品 | 3,547 | - | - | - | 3,547 | 3,547 | - |
| (9)分類不能のもの | - | - | - | - | - | - | - |
| 合計 | 105,909 | 3,025 | - | 3,025 | 102,884 | 38,667 | 64,217 |

取扱貨物量の推移(柏崎港)

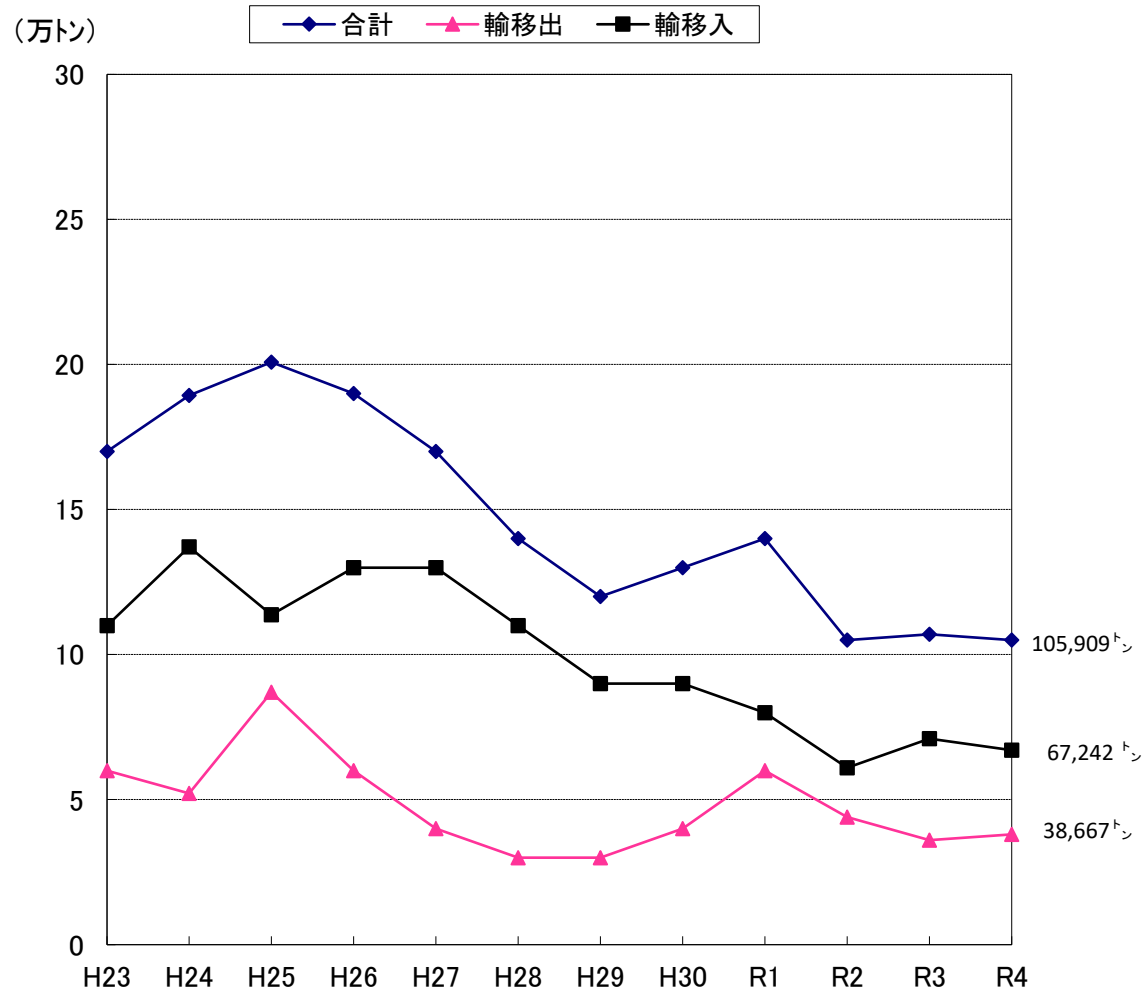

品目別構成(柏崎港)

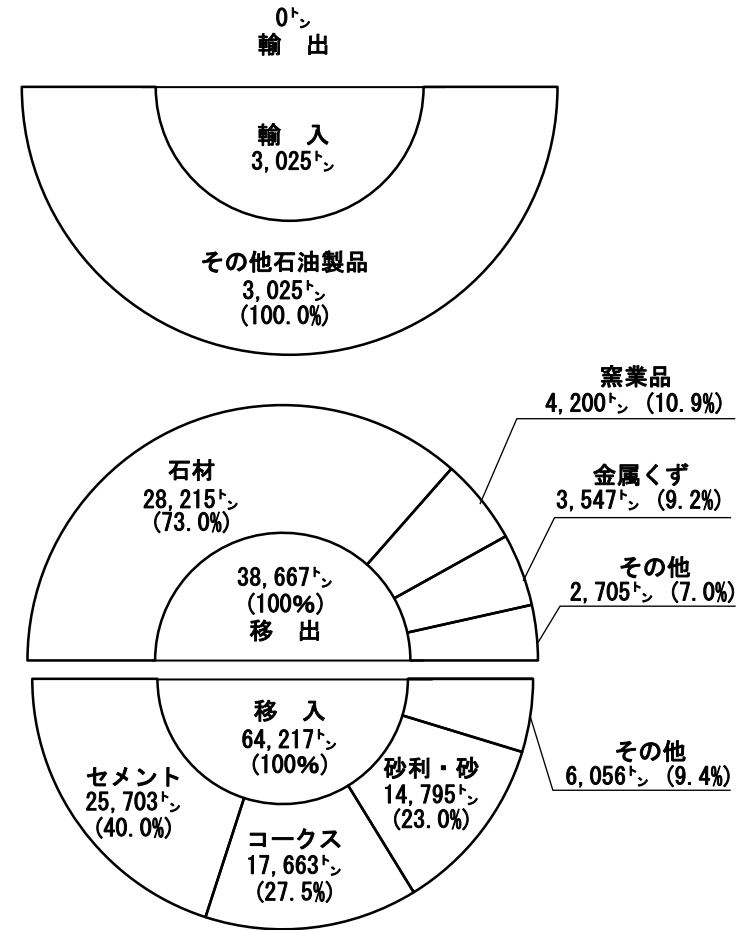

(6) 姫川港

(単位:フレート・トン)

| 品種名(大分類) | 合計 | 外国貿易 | | | 内国貿易 | | |
|------------|-----------|-----------|---------|---------|-----------|-----------|---------|
| | | 計 | 輸出 | 輸入 | 計 | 移出 | 移入 |
| (1)農水産品 | 325 | - | - | - | 325 | - | 325 |
| (2)林産品 | - | - | - | - | - | - | - |
| (3)鉱産品 | 1,963,267 | 972,592 | 358,430 | 614,162 | 990,675 | 407,904 | 582,771 |
| (4)金属機械工業品 | 50 | - | - | - | 50 | - | 50 |
| (5)化学工業品 | 1,780,843 | 94,592 | 93,020 | 1,572 | 1,686,251 | 1,423,238 | 263,013 |
| (6)軽工業品 | 11,592 | - | - | - | 11,592 | 11,592 | - |
| (7)雑工業品 | - | - | - | - | - | - | - |
| (8)特殊品 | 3,242 | - | - | - | 3,242 | - | 3,242 |
| (9)分類不能のもの | - | - | - | - | - | - | - |
| 合計 | 3,759,319 | 1,067,184 | 451,450 | 615,734 | 2,692,135 | 1,842,734 | 849,401 |

取扱貨物量の推移(姫川港)

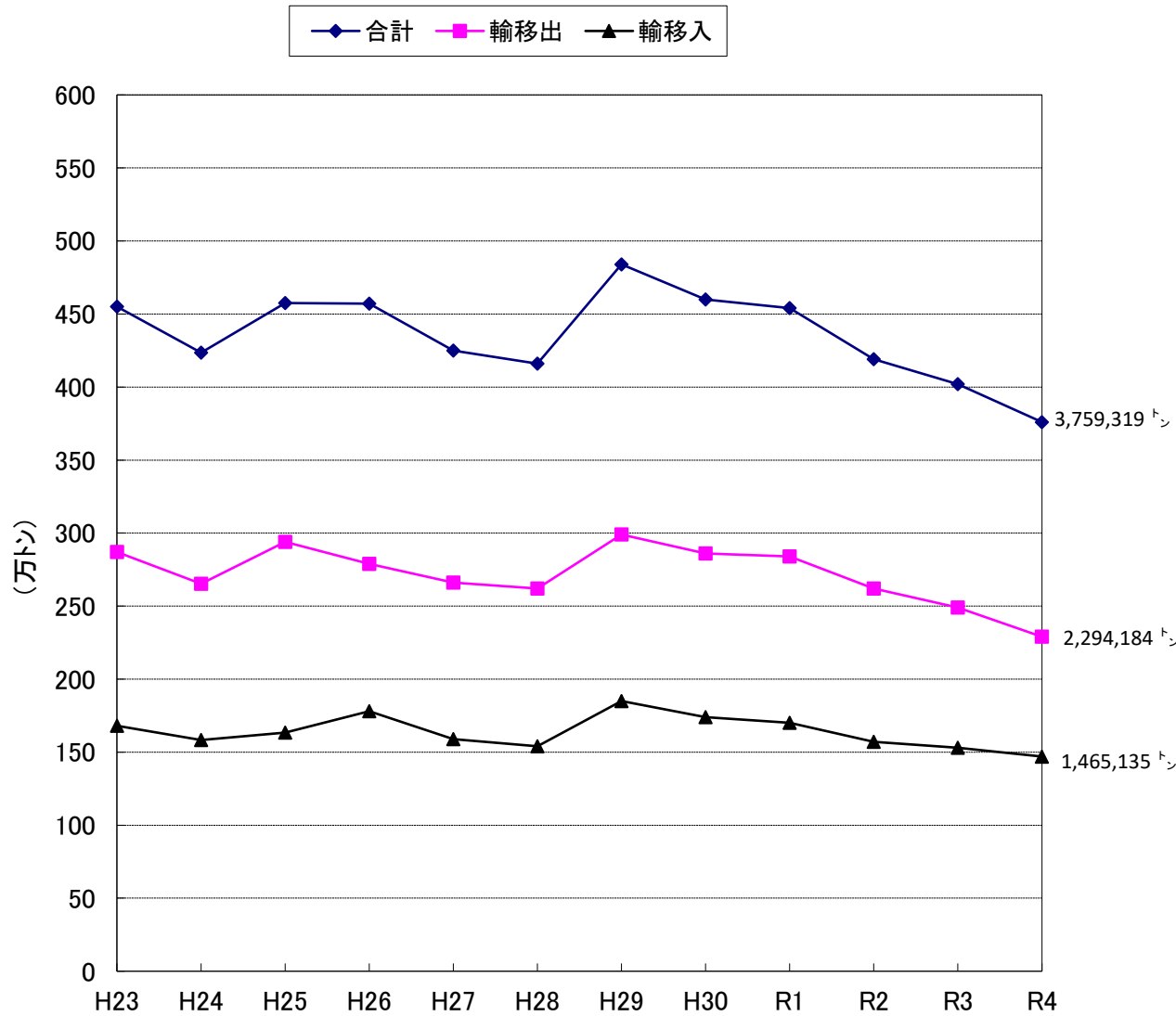

品目別構成(姫川港)

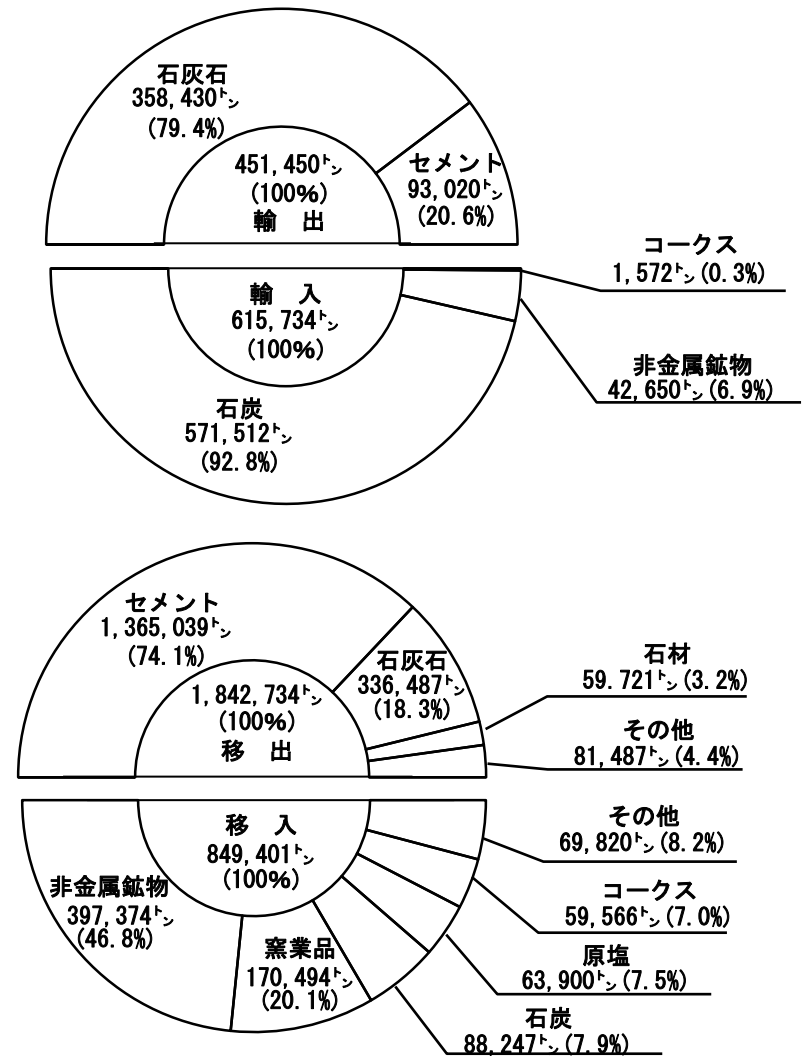

(7) 岩 船 港

(単位:フレート・トン)

| 品種名(大分類) | 内 国 貿 易 | | |
|------------|---------|--------|--------|
| | 合計 | 移 出 | 移 入 |
| (1)農 水 産 品 | 1,338 | 85 | 1,253 |
| (2)林 産 品 | 5 | 1 | 4 |
| (3)鉱 産 品 | 10,291 | 2,915 | 7,376 |
| (4)金属機械工業品 | 43 | 23 | 20 |
| (5)化学工業品 | 41,837 | 219 | 41,618 |
| (6)軽 工 業 品 | 250 | 249 | 1 |
| (7)雑 工 業 品 | 66 | 43 | 23 |
| (8)特 殊 品 | 397 | 222 | 175 |
| (9)分類不能のもの | 36,388 | 21,698 | 14,690 |
| 合 計 | 90,615 | 25,455 | 65,160 |

取扱貨物量の推移(岩船港)

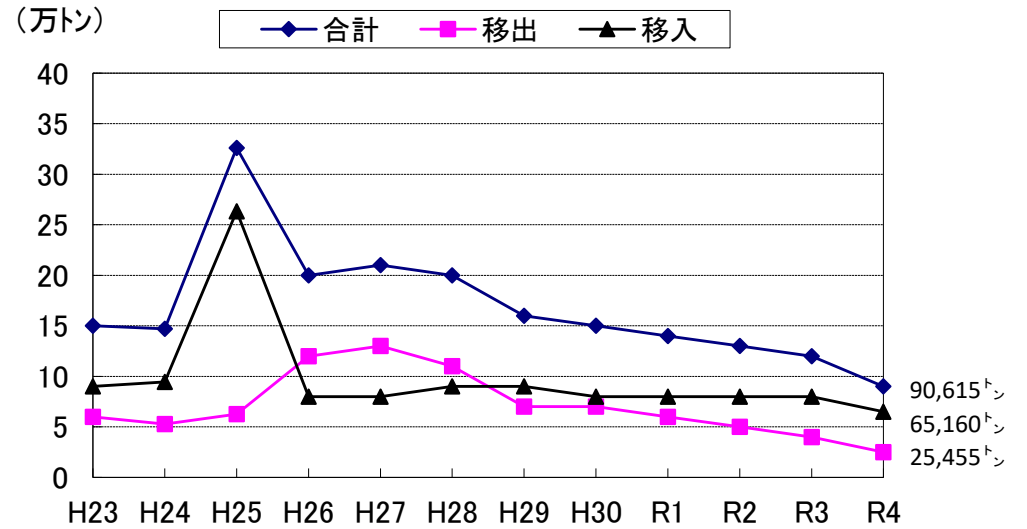

品目別構成(岩船港)

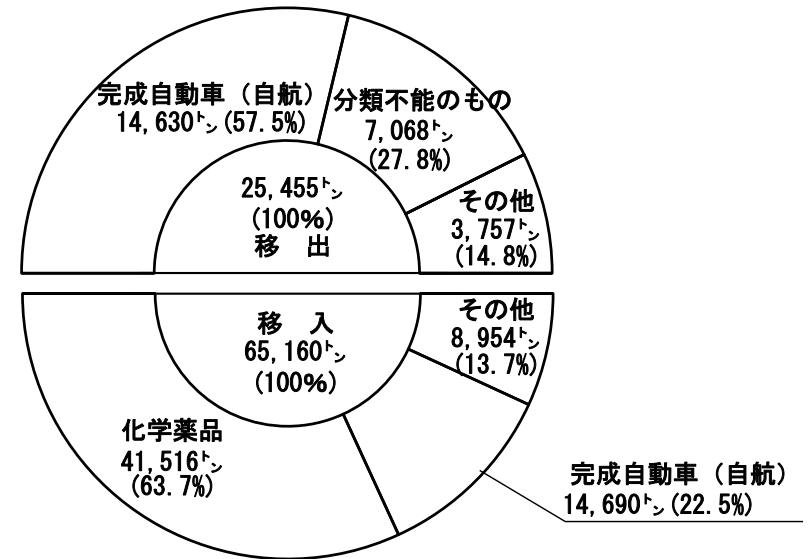

(8) 寺泊港

(単位:フレート・トン)

| 品種名(大分類) | 内 国 貿 易 | | |
|------------|---------|-------|--------|
| | 計 | 移 出 | 移 入 |
| (1)農 水 産 品 | 348 | 348 | - |
| (2)林 産 品 | - | - | - |
| (3)鉱 産 品 | 30,531 | 3,769 | 26,762 |
| (4)金属機械工業品 | - | - | - |
| (5)化学工業品 | - | - | - |
| (6)軽 工 業 品 | - | - | - |
| (7)雑 工 業 品 | - | - | - |
| (8)特 殊 品 | - | - | - |
| (9)分類不能のもの | 1,172 | 1,172 | - |
| 合 計 | 32,051 | 5,289 | 26,762 |

取扱貨物量の推移(寺泊港)

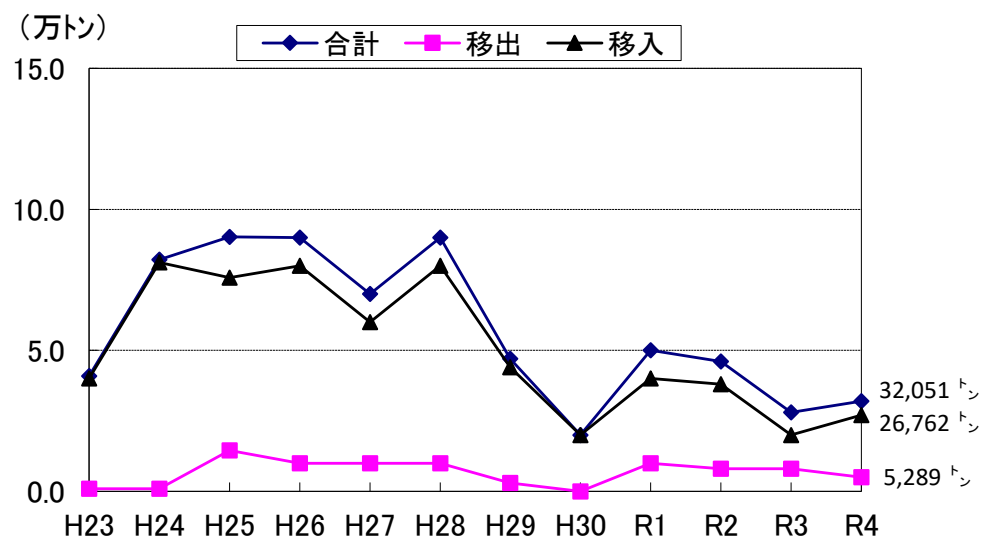

品目別構成(寺泊港)

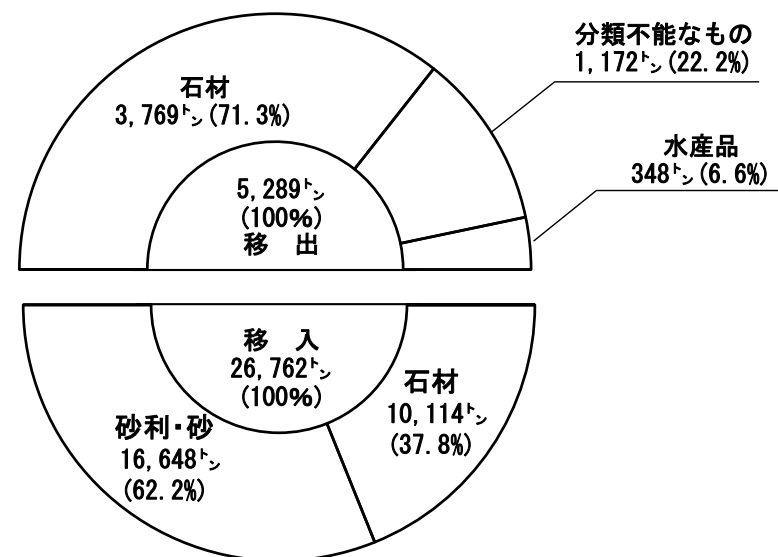

(9) 赤 泊 港

(単位:フレート・トン)

| 品 種 名 (大 分 類) | 内 国 貿 易 | | |
|---------------|---------|-------|-------|
| | 合 計 | 移 出 | 移 入 |
| (1)農 水 産 品 | 840 | - | 840 |
| (2)林 産 品 | - | - | - |
| (3)鉱 産 品 | 8,197 | 3,159 | 5,038 |
| (4)金属機械工業品 | - | - | - |
| (5)化学工業品 | - | - | - |
| (6)軽 工 業 品 | - | - | - |
| (7)雑 工 業 品 | - | - | - |
| (8)特 殊 品 | - | - | - |
| (9)分類不能のもの | 3 | - | 3 |
| 合 計 | 9,040 | 3,159 | 5,881 |

取扱貨物量の推移(赤泊港)

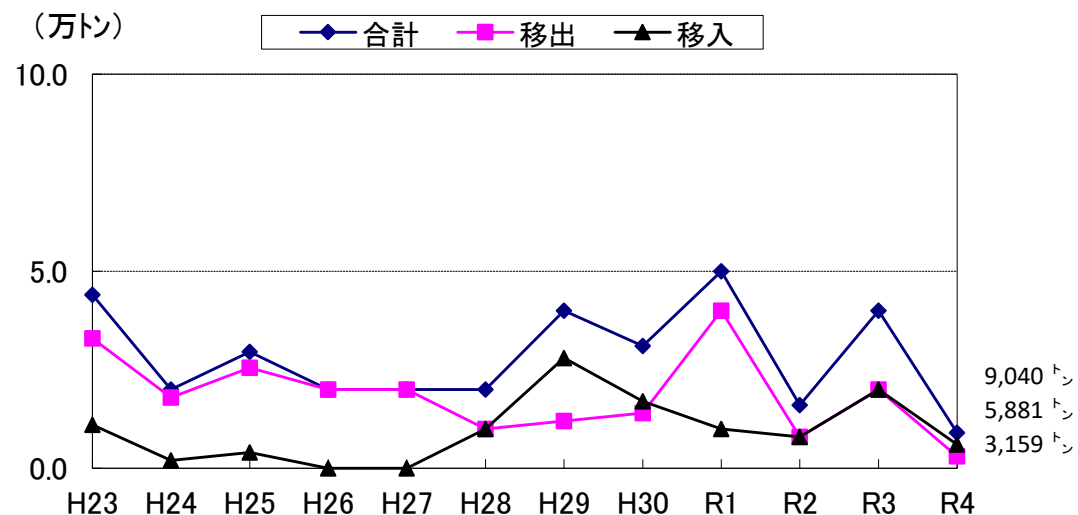

品目別構成(赤泊港)

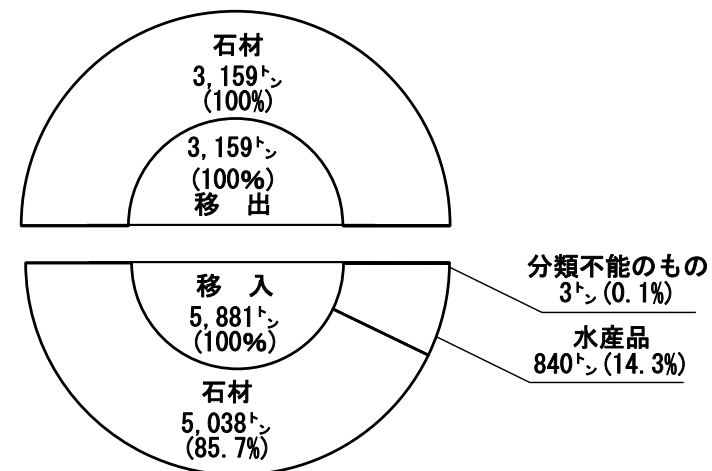

(10) 二見港

(単位: フレート・トン)

| 品 種 名 (大 分 類) | 内 国 貿 易 | | |
|---------------|---------|-------|--------|
| | 合 計 | 移 出 | 移 入 |
| (1) 農 水 産 品 | - | - | - |
| (2) 林 産 品 | 1,200 | 1,200 | - |
| (3) 鉱 産 品 | 2,000 | 1,000 | 1,000 |
| (4) 金属機械工業品 | 300 | 150 | 150 |
| (5) 化学工業品 | 27,088 | 630 | 26,458 |
| (6) 軽 工 業 品 | - | - | - |
| (7) 雑 工 業 品 | - | - | - |
| (8) 特 殊 品 | - | - | - |
| (9) 分類不能のもの | 3 | 3 | - |
| 合 計 | 30,591 | 2,983 | 27,608 |

取扱貨物量の推移(二見港)

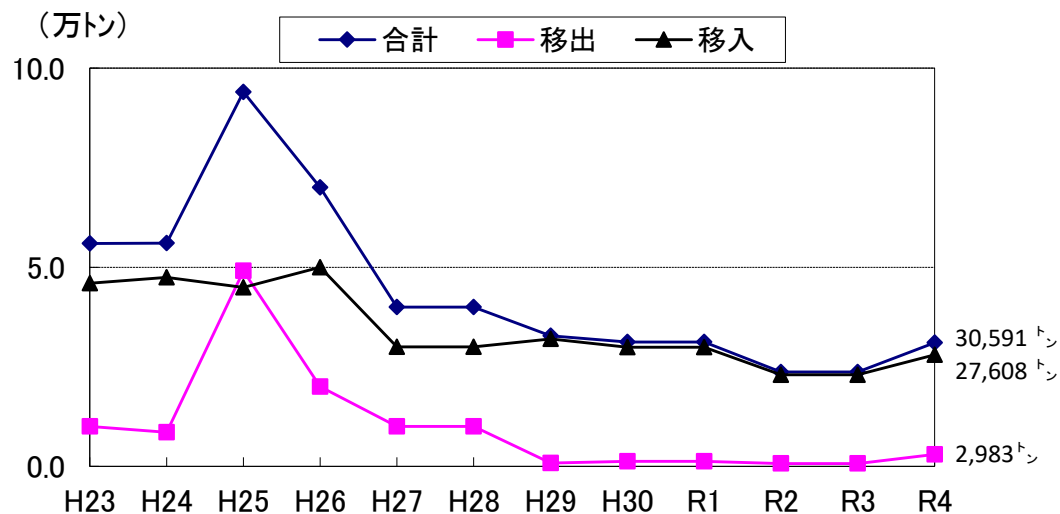

品目別構成(二見港)

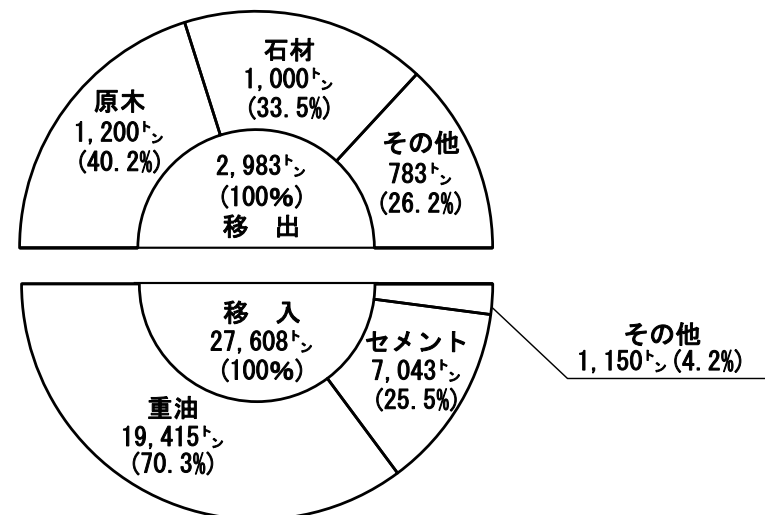

IV コンテナ取扱状況

1 コンテナ船・コンテナ貨物の年次推移

(1) 新潟港

(単位: フレート・トン、TEU、%)

| 区 分 | | 平成 30 年 | 令和 元 年 | 令和 2 年 | 令和 3 年 | 令和 4 年 | 前年増減数 | 前年増減率 | |
|----------------------------------|-----------|-----------|-----------|-----------|-----------|-----------|----------|---------|-------|
| コンテナ船 入港実績 | 隻数 | 426 | 439 | 383 | 344 | 372 | 28 | 8.1 | |
| | 総トン数 | 3,796,488 | 3,947,202 | 3,625,609 | 3,115,455 | 3,318,015 | 202,560 | 6.5 | |
| 【外貿】 コンテナ貨物 取扱実績 個数・トン数 | 合計 | 計 | 170,833 | 175,682 | 172,554 | 167,569 | 161,688 | -5,881 | -3.5 |
| | | 実入 | 129,609 | 128,256 | 125,586 | 125,159 | 111,115 | -14,044 | -11.2 |
| | | 空 | 41,224 | 47,426 | 46,968 | 42,410 | 50,573 | 8,163 | 19.2 |
| | トン数 | 2,647,596 | 2,795,630 | 2,692,621 | 2,669,004 | 2,504,065 | -164,939 | -6.2 | |
| 輸出 | 計 | 83,858 | 84,850 | 84,141 | 81,433 | 80,676 | -757 | -0.9 | |
| | 実入 | 45,803 | 39,225 | 40,077 | 41,821 | 34,844 | -6,977 | -16.7 | |
| | 空 | 38,055 | 45,625 | 44,064 | 39,612 | 45,832 | 6,220 | 15.7 | |
| トン数 | 807,882 | 776,388 | 719,865 | 813,352 | 804,992 | -8,360 | -1.0 | | |
| 輸入 | 計 | 86,975 | 90,832 | 88,413 | 86,136 | 81,012 | -5,124 | -5.9 | |
| | 実入 | 83,806 | 89,031 | 85,509 | 83,338 | 76,271 | -7,067 | -8.5 | |
| | 空 | 3,169 | 1,801 | 2,904 | 2,798 | 4,741 | 1,943 | 69.4 | |
| トン数 | 1,839,714 | 2,019,242 | 1,972,756 | 1,855,652 | 1,699,073 | -156,579 | -8.4 | | |
| 【内貿】 コンテナ貨物 取扱実績 個数・トン数 | 合計 | 計 | 62,907 | 63,976 | 60,031 | 56,418 | 55,612 | -806 | -1.4 |
| | | 実入 | 41,080 | 39,652 | 37,432 | 35,638 | 34,712 | -926 | -2.6 |
| | | 空 | 21,827 | 24,324 | 22,599 | 20,780 | 20,900 | 120 | 0.6 |
| | トン数 | 126,389 | 121,701 | 114,683 | 108,009 | 110,854 | 2,845 | 2.6 | |
| 移出 | 計 | 34,444 | 36,354 | 33,674 | 31,094 | 28,990 | -2,104 | -6.8 | |
| | 実入 | 28,503 | 28,212 | 26,817 | 26,184 | 23,812 | -2,372 | -9.1 | |
| | 空 | 5,941 | 8,142 | 6,857 | 4,910 | 5,178 | 268 | 5.5 | |
| トン数 | 91,115 | 89,458 | 82,434 | 78,019 | 76,338 | -1,681 | -2.2 | | |
| 移入 | 計 | 28,463 | 27,622 | 26,357 | 25,324 | 26,622 | 1,298 | 5.1 | |
| | 実入 | 12,577 | 11,440 | 10,615 | 9,454 | 10,900 | 1,446 | 15.3 | |
| | 空 | 15,886 | 16,182 | 15,742 | 15,870 | 15,722 | -148 | -0.9 | |
| トン数 | 35,274 | 32,243 | 32,249 | 29,990 | 34,516 | 4,526 | 15.1 | | |

(2) 直江津港

(単位:フレート・トン、TEU、%)

| 区 分 | | 平成 30 年 | 令和 元年 | 令和 2 年 | 令和 3 年 | 令和 4 年 | 前年増減数 | 前年増減率 | |
|------------------------|------|---------|---------|---------|---------|---------|----------|--------|--------|
| コ ン テ ナ 船 入 港 実 績 | 隻 数 | 98 | 99 | 100 | 85 | 74 | -11 | -12.9 | |
| | 総トン数 | 788,435 | 917,015 | 958,135 | 788,735 | 685,968 | -102,767 | -13.0 | |
| 【外貿】 コ ン テ ナ 貨 物 | 合 計 | 計 | 33,097 | 37,229 | 34,060 | 27,631 | 25,312 | -2,319 | -8.4 |
| | | 実入 | 22,446 | 24,818 | 22,872 | 19,715 | 18,077 | -1,638 | -8.3 |
| | 空 | 10,651 | 12,411 | 11,188 | 7,916 | 7,235 | -681 | -8.6 | |
| | トン数 | 274,381 | 297,105 | 261,369 | 236,747 | 205,969 | -30,778 | -13.0 | |
| 取 扱 実 績 個 数 ・ ト ン 数 | 輸 出 | 計 | 16,388 | 18,519 | 17,223 | 13,243 | 11,685 | -1,558 | -11.8 |
| | | 実入 | 6,733 | 6,970 | 6,776 | 5,415 | 4,552 | -863 | -15.9 |
| | 空 | 9,655 | 11,549 | 10,447 | 7,828 | 7,133 | -695 | -8.9 | |
| | トン数 | 83,724 | 81,437 | 69,447 | 56,083 | 43,768 | -12,315 | -22.0 | |
| 輸 入 | 計 | 16,709 | 18,710 | 16,837 | 14,388 | 13,627 | -761 | -5.3 | |
| | 実入 | 15,713 | 17,848 | 16,096 | 14,300 | 13,525 | -775 | -5.4 | |
| | 空 | 996 | 862 | 741 | 88 | 102 | 14 | 15.9 | |
| | トン数 | 190,657 | 215,668 | 191,922 | 180,664 | 162,201 | -18,463 | -10.2 | |
| 【内貿】 コ ン テ ナ 貨 物 | 合 計 | 計 | 754 | 1,887 | 2,208 | 1,421 | 2,259 | 838 | 59.0 |
| | | 実入 | 415 | 648 | 766 | 6 | 0 | -6 | -100.0 |
| | 空 | 339 | 1,239 | 1,442 | 1,415 | 2,259 | 844 | 59.6 | |
| | トン数 | 3,518 | 7,526 | 12,212 | 50 | 0 | -50 | -100.0 | |
| 取 扱 実 績 個 数 ・ ト ン 数 | 移 出 | 計 | 386 | 1,187 | 1,519 | 1,389 | 2,259 | 870 | 62.6 |
| | | 実入 | 73 | 361 | 555 | 0 | 0 | 0 | - |
| | 空 | 313 | 826 | 964 | 1,389 | 2,259 | 870 | 62.6 | |
| | トン数 | 703 | 5,162 | 10,614 | 0 | 0 | 0 | - | |
| 移 入 | 計 | 368 | 700 | 689 | 32 | 0 | -32 | -100.0 | |
| | 実入 | 342 | 287 | 211 | 6 | 0 | -6 | -100.0 | |
| | 空 | 26 | 413 | 478 | 26 | 0 | -26 | -100.0 | |
| | トン数 | 2,815 | 2,364 | 1,598 | 50 | 0 | -50 | -100.0 | |

2 コンテナ船・コンテナ貨物の10年間の推移

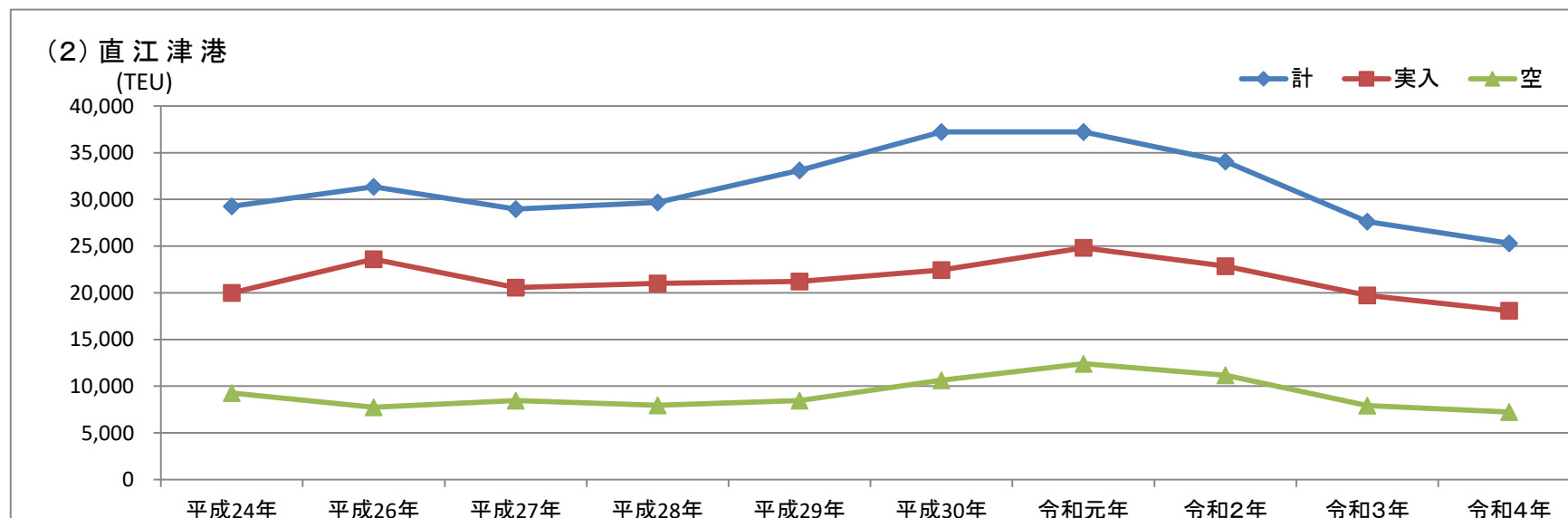
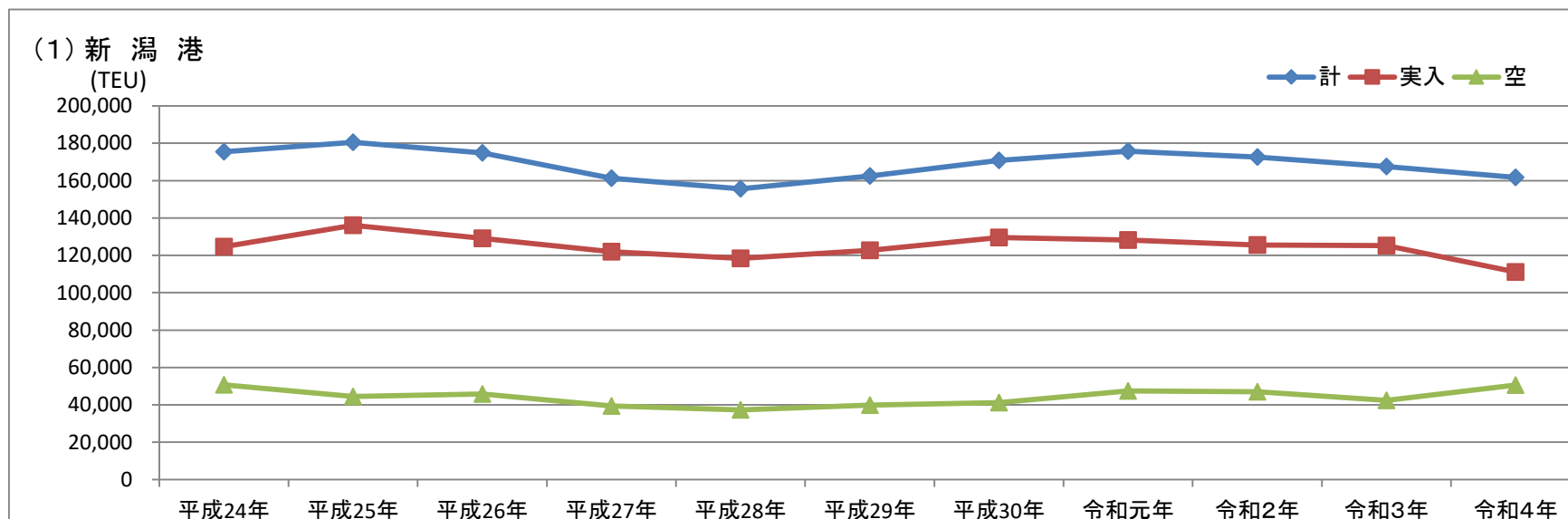

品 種 分 類 表

別 表

| 大分類 | 中分類 |
|---------|-----------|
| (1)農水産品 | 1 麦 |
| | 2 米 |
| | 3 とうもろこし |
| | 4 豆類 |
| | 5 その他雑穀 |
| | 6 野菜・果物 |
| | 7 綿花 |
| | 8 その他農産品 |
| | 9 羊毛 |
| | 10 その他畜産品 |
| | 11 水産品 |
| (2)林産品 | 12 原木 |
| | 13 製材 |
| | 14 樹脂類 |
| | 15 木材チップ |
| | 16 その他林産品 |
| | 17 薪炭 |
| (3)鉱産品 | 18 石炭 |
| | 19 鉄鉱石 |
| | 20 金属鉱 |
| | 21 砂利・砂 |
| | 22 石材 |
| | 23 原油 |
| | 24 りん鉱石 |
| | 25 石灰石 |
| | 26 原塩 |
| | 27 非金属鉱物 |

※自動車航送船による航送車両は「分類不能のもの」に分類する。(平成29年までは「完成自動車」に分類)

| 大分類 | 中分類 |
|------------|----------------------------|
| (4)金属機械工業品 | 28 鉄鋼 |
| | 29 鋼材 |
| | 30 非鉄金属 |
| | 31 金属製品 |
| | 32 鉄道車両 |
| | 33 完成自動車 |
| | 34 その他輸送用車両 |
| | 35 二輪自動車 |
| | 36 自動車部品 |
| | 37 その他輸送機械 |
| | 38 産業機械 |
| | 39 電気機械 |
| | 40 測量・光学・医療用機械 |
| (5)化学工業品 | 41 事務用機器 |
| | 42 その他機械 |
| | 43 陶磁器 |
| | 44 セメント |
| | 45 ガラス類 |
| | 46 窯業品 |
| | 47 重油 |
| | 48 揮発油 |
| | 49 その他の石油 |
| | 50 LNG(液化天然ガス) |
| | 51 LPG(液化石油ガス) |
| | 52 その他石油製品 |
| | 53 コークス |
| | 54 石炭製品 |
| | 55 化学薬品 |
| | 56 化学肥料 |
| | 57 染料・塗料・合成樹脂・ その他化学工業品 |

| 大分類 | 中分類 |
|----------------------|--------------|
| (6)軽工業品 | 58 紙・パルプ |
| | 59 糸及び紡績半製品 |
| | 60 その他繊維工業品 |
| | 61 砂糖 |
| | 62 製造食品 |
| | 63 飲料 |
| | 64 水 |
| | 65 たばこ |
| | 66 その他食料工業品 |
| | (7)雑工業品 |
| 68 衣服・身廻品・はきもの | |
| 69 文房具・運動娯楽用品・ 楽器 | |
| 70 家具装備品 | |
| 71 その他日用品 | |
| 72 ゴム製品 | |
| 73 木製品 | |
| 74 その他製造工業品 | |
| (8)特殊品 | 75 金属くず |
| | 76 再利用資材 |
| | 77 動植物性製造飼肥料 |
| | 78 廃棄物 |
| | 79 廃土砂 |
| | 80 輸送用容器 |
| | 81 取合せ品 |
| (9)分類不能のもの | 82 分類不能のもの |

※平成30年1月調査より、「石油製品」から「揮発油」と「その他の石油」に分類変更