

平成 20 年 度

# 新潟県立病院年報

新潟県病院局

## ま え が き

県立病院事業の推進に当たりましては、少子高齢化の進展、疾病構造の変化の中で、一層の多様化及び高度化する医療需要に応えるため、へき地医療、高度・特殊医療等の診療機能の維持向上、収入の確保・業務の効率化など自助努力による経営改善の推進、医師や看護師等の医療従事者の確保充実を経営方針として、医療制度改革等の動きを見極めながら、医療の質の向上や患者サービスの向上を図るとともに地域に根ざした県民医療の提供に努めているところであります。

平成20年度の決算においては、深刻さを増す医師の地域偏在や地域医療連携の推進等の影響により、入院、外来ともに患者数が減少し、診療内容の充実による診療収入単価増はみられたものの、医業収益は前年度比0.7%の減収となりました。

一方、医業費用は、患者の減少に伴う費用の減少のみならず、価格交渉等の節減努力による材料費の減少等により、ほぼ前年度並みとなりました。

また、民間へ譲渡した旧瀬波病院の資産除却処理に伴う特別損失が発生し、結果として純損益額は、前年度より2千5百万円改善し、26億9千万円の赤字決算となりました。

今後とも経営改善の推進と患者の確保に努め、地域医療の担い手として県民に信頼される病院づくりに努めてまいり所存でありますので、関係各位の一層の御理解と御協力をお願いします。

この年報を発刊するに当たり、県立病院事業の運営に御指導、御協力をいただきました関係各位に心から謝意を表すととともに、当県の県立病院の現状を御理解いただき、病院運営の参考資料として御利用いただければ幸いと存じます。

平成22年2月

新潟県病院事業管理者

新潟県病院局長 江口孝雄

# 目 次

まえがき	1
目 次	3
凡 例	7

## 第1章 県立病院の概要

第1 沿革及び組織	11
第2 県立病院一覧表	26
第3 県立病院配置図	28
第4 県内医療機関に占める県立病院(平成19年)	30

## 第2章 病院業務の概要

第1 患者数	35
1 入院・外来患者数	35
2 病類別入院患者数	36
3 診療科別患者数	37
4 月別患者数	38
5 職員1人1日当たり取扱患者数	39
6 保険別患者数	40
7 後期高齢者医療制度による患者数	40
8 県民利用状況	41
9 病床利用状況	41
(1)病床利用率	41
(2)平均在院日数	42
(3)病床回転数	42
(4)差額病床利用状況	42
10 年齢階層別退院患者数	43
11 救急患者取扱数	43
第2 診療の状況	44
1 調剤の状況	44
2 臨床検査の状況	44
3 放射線使用の状況	45
4 手術・分娩の状況	45
5 リハビリテーションの状況	45

6	精神科作業療法の状況	46
7	食事の状況	46
8	医療材料の使用状況	47
9	給付点数	48
	(1)診療行為別入院外来別患者1人1日当たり給付点数	48
	(2)病類別入院患者1人1日当たり給付点数	49
	(3)診療科別入院外来別患者1人1日当たり給付点数	50
	(4)診療科別給付点数構成比	50
	(5)職員1人1日当たり稼働点数	51
10	公衆衛生活動の状況	51
第3	職員の状況	52
1	年度末職員数	52
2	年間平均1日当たり部門別職員数	52
3	年間平均1日当たり診療科別医師数	53
4	100床当たり部門別職員数	54
5	患者100万人当たり部門別職員数	54
6	職員の平均年齢	54
7	職員の平均月収額	54
第4	施設整備の概況	56
1	建設工事の概要	56
2	器械備品整備の概況	57

### 第3章 財 務

第1	収益的収支	61
第2	資本的収支	64
第3	資産・負債および資本	65
第4	一般会計繰入金	66
1	収益的収入繰入金	66
2	資本的収入繰入金	67
第5	企業債借入および償還状況	68
1	企業債借入状況	68
2	企業債償還状況	69
第6	主要財務比率	70

## 第4章 看護専門学校の概要

第1 看護専門学校の概要 .....	75
第2 看護専門学校一覧表 .....	76
第3 看護専門学校の収益的収支 .....	76

## 第5章 統計表及び財務諸表

### [患者数]

第1表 入院・外来患者数 .....	79
第2表 平均使用許可(稼働)病床数、病床利用率、平均在(通)院日数、 外来・入院患者比率 .....	80
第3表 診療科別延患者数(入院) .....	82
第4表 診療科別延患者数(外来) .....	84
第5表 1日当たり診療科別患者数(入院) .....	86
第6表 1日当たり(暦日数)診療科別患者数(外来) .....	87
第7表 1日当たり(実診療日数)診療科別患者数(外来) .....	88
第8表 月別患者数 .....	89
第9表 職員1人1日当たり患者数 .....	90
第10表 保険区分別患者構成比 .....	91
第11表 後期高齢者医療制度による患者数 .....	93
第12表 差額病床数及び利用状況 .....	94
第13表 住所別退院患者数 .....	95
第14表 年齢階層別退院患者数 .....	97
第15表 救急患者取扱状況 .....	98

### [診療の状況]

第16表 調剤件数 .....	102
第17表 検査件数 .....	104
第18表 放射線撮影及び治療件数 .....	106
第19表 手術・ギプス・分娩及び麻酔件数 .....	109
第20表 リハビリテーション件数 .....	110
第21表 精神科専門療法件数 .....	112
第22表 食種別食事数 .....	113
第23表 喫食率、1日平均延食事数及び栄養食事指導・栄養管理実施加算件数 .....	115
第24表 医療材料使用状況 .....	116

第25表	医療材料対医業収益比率	118
第26表	診療行為別給付点数(入院)	119
第27表	診療行為別給付点数(外来)	122
第28表	病類別給付点数(入院)	125
第29表	診療科別給付点数(入院)	127
第30表	診療科別給付点数(外来)	130
第31表	患者1人1日当たり給付点数(入院)	133
第32表	患者1人1日当たり給付点数(外来)	135
第33表	職員1人1日当たり稼働点数	137
第34表	公衆衛生活動の状況	138

### [職員数]

第35表	年度末職員数(平成21年3月31日現在)	139
第36表	年間平均1日当たり部門別職員数	140
第37表	年間平均1日当たり診療科別医師数	141
第38表	100床(平均使用許可病床数)当たり職員数	142
第39表	100床(平均稼働病床数)当たり職員数	143
第40表	患者100万人当たり職員数	144
第41表	職員平均年齢及び平均月収額	145

### [財務]

第42表	比較損益計算書	146
第43表	比較貸借対照表	147
第44表	要素別収益	148
第45表	要素別費用	149
第46表	患者1人1日当たり収益・費用	150

## 凡 例

- 1 この年報で県立病院とは、新潟県病院事業の設置等に関する条例(昭和41年条例第65号)により設置された病院をいう。
- 2 この年報の年度区分は特に注記のない限り、4月1日から翌年3月31日までである。
- 3 病床数とは医療法の規定に基づき、知事の使用許可を受けた病床数である。年間平均使用許可病床数とは毎日の病床数を合計し、これを暦日数で除したものである。
- 4 稼働病床数とは、医療法上の使用許可を受けた施設病床のうち、結核病床の減少により閉鎖したりあるいは病室を入院患者面会室等へ仮に転用することなどにより、病床として利用していないものを除外した病床数である。
- 5 入院患者延数とは毎日午後12時(24時)現在の在院患者数にその日の退院患者数を加え、これを年間合計したものである。
- 6 外来患者延数とは、診療のために来院した患者数及び往診した患者数の他、次のような患者を加えて年間合計したものである。
  - 同一患者が2科以上の診療を受けた場合
  - 入院患者が他科の診療を受けた場合
  - 患者又はその看護にあっている者から電話等によって治療上の意見を求められて指示した場合
  - 健康診断受診者のうち妊婦及び乳児検診並びに各種精密検診のうち、療養費扱い(保険給付を伴うもの)のもの
- 7 1日平均患者数とは特に注記のない限り、入院は暦日数、外来は実診療日数で除したものである。
- 8 入院患者の病類別区分は、主たる疾病別に結核、精神、感染症、療養に区分し、これら以外を一般とした。
- 9 病床利用率、平均在院日数、病床回転数等は次の算出方法により計算した。

$$\text{許可病床利用率} = \frac{\text{年間延入院患者数}}{\text{年間延使用許可病床数}} \times 100$$

$$\text{稼働病床利用率} = \frac{\text{年間延入院患者数}}{\text{年間延稼働病床数}} \times 100$$

$$\text{平均在院日数} = \frac{\text{入院患者延数}}{1/2(\text{新入院患者数} + \text{退院患者数})}$$

$$\text{病床回転数} = \frac{\text{期首在院患者数} + \text{新入院患者数}}{\text{年間平均使用許可病床数}}$$

$$\text{稼働病床回転数} = \frac{\text{期首在院患者数} + \text{新入院患者数}}{\text{年間平均稼働病床数}}$$

$$\text{平均通院日数} = \frac{\text{外来延患者数}}{\text{外来新患者数}}$$

$$\text{外来入院患者比率} = \frac{\text{外来患者延数}}{\text{入院患者延数}} \times 100$$

- 10 診療科別患者数とは、病院において標ぼうしている診療科で診療を受けた患者の数である。
- 11 給付点数とは、診療報酬点数表、歯科診療報酬点数表より算定した点数及び特殊健康診断料、各種精密検診のうち療養費扱いのものについては点数に換算のうえ計上した。なお、保険審査機関による増減点前のものである。
- 12 職員1人当たり取扱件数は、稼働職員数(パート職員及び休職者等については、正規職員勤務時間数換算人員)により算出した。
- 13 患者1人1日当たり、職員1人1か月当たり等の数値は、四捨五入により算出した。  
なお、原則として縦横の合計と内訳を一致させるための端数処理は行わなかった。
- 14 表章記号は次のとおりである。  
計算なし、又はあり得ない場合 - (ただし、省略し空欄とした場合もある。)  
計 数 不 明 の 場 合 ...  
数 値 が 微 小 の 場 合 0.0
- 15 第3章財務にかかる金額は消費税抜きである。
- 16 以上のほか注記が必要と思われるものは、それぞれの個所に記入した。

# 第 1 章 県立病院の概要

## 第1章 県立病院の概要

### 第1 沿革及び組織

新潟県病院事業は、昭和24年11月1日日本医療団経営の9病院26診療所の移管を受けて発足した。以来、施設の新増設又は廃止、譲受又は譲渡、診療所から病院へ、病院から診療所への切替等を行い、また全施設について近代医療の場として必要な整備を行い、県民福祉の増進に努めてきた。新潟県病院事業発足以来の施設返遷の概要は、次の各表のとおりである。また、運営に当たる組織及び機構は別記のとおりとなっている。

年 月	病 院	診 療 所	看 護 学 校 (院)	そ の 他	変 遷 等 の 概 要
昭和 24. 11					<b>日本医療団から9病院26診療所の移管を受け、県立病院、県立診療所として発足</b> 県立病院 妙高、高田中央、柿崎、十日町、六日町、魚沼共済、加茂、新発田、坂町 県立診療所 上郷、菅原、関山、大鹿、水原、寺野、谷浜、松代、仙田、貝野、藪神、浦佐、東、葛巻、七谷、十全、大蒲原、長沢、赤谷、菅谷、紫雲寺、西三川、二見、金泉、加茂、河崎
25. 5 25. 5 25. 9					日本医療団から瀬波診療所の移管を受け、県立瀬波病院として発足 東、長沢、紫雲寺診療所を廃止 河崎診療所を廃止
26. 6 26. 12					菅原診療所を廃止 魚沼共済病院を小出病院と改称
27. 4 27. 5 27. 5					高田准看護学院を開設 東竹沢診療所を開設 上郷診療所を廃止
28. 4 28. 4 28. 4 28. 10 29. 1 29. 3					十日町、小出、加茂准看護学院を開設 高田高等看護学院を開設 津川病院を開設 厚生省から国立新発田病院の移管を受け、県立新発田二の丸病院として発足 関山診療所を廃止 高田准看護学院を廃止
29. 4					新発田二の丸准看護学院を開設

年 月	病 院	診 療 所	看 護 学 校 (院)	そ の 他	変 遷 等 の 概 要
昭和 29. 7					貝野診療所を廃止
30. 9					谷浜診療所を廃止
30. 10					衛生部から新潟病院（母子衛生院）、三条結核病院、三条准看護学院を移管
30. 10					<b>地方公営企業法の全部を適用</b>
30. 10					吉田町から町立吉田病院の移管を受け、県立吉田病院として発足
30. 10					葛巻診療所を廃止
30. 11					衛生部から療養所悠久荘を移管
30. 11					大島病院を開設
31. 3					赤谷、菅谷診療所を廃止
31. 5					水原診療所を廃止
31. 7					松代診療所を松代病院に切替
31. 8					寺野診療所を廃止
31. 9					二見、金泉診療所を廃止
31. 10					大蒲原診療所を廃止
32. 3					三条准看護学院を廃止
32. 7					犬伏出張診療所を開設
32. 8					大鹿診療所を廃止
32. 10					三条高等看護学院（進学課程）を開設
33. 4					十全診療所を廃止
33. 4					企業局三面診療所の診療及び管理を受託
34. 3					新発田病院を廃止
34. 4					新発田二の丸准看護学院を新発田准看護学院と改称
34. 4					新発田二の丸病院を新発田病院と改称
34. 4					小須戸病院を開設
34. 4					赤倉出張診療所を開設
34. 7					中樽本出張診療所を開設
34. 11					三俣出張診療所を開設
35. 9					浦佐、加茂診療所を廃止
35. 9					三条高等看護学院（進学課程）を廃止
35. 10					新発田病院附属高等看護学院（進学課程）を開設
35. 10					高田高等看護学院を中央病院附属高等看護学院と改称
35. 10					十日町、小出、加茂、新発田准看護学院を十日町、小出、加茂、新発田病院附属准看護学院と改称
35. 12					六日町病院に温泉病棟を開設
36. 1					新潟病院を整備し、がんセンター新潟病院と改称
36. 4					大島病院を大島診療所に切替

年 月	病 院	診 療 所	看 護 学 校 (院)	そ の 他	変 遷 等 の 概 要
昭和 36. 4 36. 5 36. 7					新発田病院附属准看護学院を廃止 新発田病院に精神病棟を開設 妙高病院に温泉病棟を開設
37. 9 38. 1 38. 1					小出病院に精神病棟を開設 瀬波病院を新築移転し、温泉病棟を開設 <b>地方公営企業法による地方公営企業管理者設置</b>
39. 1					企業局胎内診療所の診療及び管理を受託
39. 6 39. 6 39. 12					新潟地震により、がんセンター新潟病院を中心として約3億円の被害発生 中央病院に、鉄筋コンクリート6階建新病棟（360床）を開設 吉田、津川、坂町病院附属准看護学院を開設（授業開始は、昭和40年4月から）
40. 5 40. 6 40. 8 40. 8 40. 12 41. 1					災害復旧工事の開始に伴い、がんセンター新潟病院の病床数346床を278床に変更（一般病床68床減） 企業局笠堀診療所の診療及び管理を受託 藪神診療所を廃止 がんセンター新潟病院本館を増築し、病床91床を開設。被災病棟（91床）取壊し がんセンター新潟病院災害復旧病棟（156床）、ペーパートロン棟など完成 赤倉出張診療所及び東竹沢診療所を廃止
41. 4 41. 4 42. 1					松代、十日町、六日町、小出、津川病院について消防法による救急病院の指定を受ける 妙高、松代、柿崎、十日町、六日町、悠久荘、三条結核、加茂、小須戸、津川、吉田、坂町、瀬波病院が原爆医療法による指定病院となる <b>地方公営企業法の改正に伴い、新潟県立病院及び診療所条例を廃止し新潟県病院事業の設置等に関する条例を施行（病院事業に専任管理者設置）</b>
42. 12 43. 1					療養所悠久荘に児童病棟を設置（精神病床25床増） 吉田病院附属高等看護学院を開設（授業開始は、昭和43年4月から）
43. 4 43. 5 43. 7 43. 8 43. 10					犬伏出張診療所を休診 坂町病院の全面改築工事完了、診療開始（一般病床138床、結核病床12床、計150床となる） 六日町病院の一般病床を29床増、結核病床を25床減 三条結核病院の一般病床を22床増、結核病床を32床減 新発田病院の一般病床を86床増、結核病床を48床減

年 月	病 院	診 療 所	看 護 学 校 (院)	そ の 他	変 遷 等 の 概 要
昭和 44. 3					療養所悠久荘の児童病床を25床増（児童病床50床となる）
44. 4					犬伏出張診療所診療再開
44. 4					吉田病院附属准看護学院を廃止
44. 4					津川病院附属准看護学院を休止
44. 6					六日町病院の一般病床を2床増
44. 7					仙田診療所を廃止
44. 8					水害により加茂病院で約1千万円の被害発生
44. 8					小出病院の全面改築（精神病棟の増築を除く）完了（診療開始）
44. 9					加茂病院の病棟改築完了（一般病床40床増）
44. 11					中央病院のがん治療棟増築工事、コバルト60治療装置等完了
45. 4					三保出張診療所を廃止
45. 5					十日町病院附属准看護学院の全面改築工事完了
45. 6					母子衛生院の乳児施設30床を医療法上の病床から除外（一般病床30床減）
45. 6					療養所悠久荘の児童病棟体育館完成
45. 6					<b>「県立病院のあり方について」県医療機関整備審議会答申</b>
45. 7					小出病院の精神病棟完成（精神病床50床増）
45. 9					六日町病院のサービス棟改築工事完了
45. 9					十日町病院の全面改築工事中外来・手術・病棟部分完了（一般病床42床増）
45. 12					三条結核病院の結核病床を一般病床へ転用（結核病床38床減、一般病床38床増）
45. 12					犬伏出張診療所を休診
46. 1					加茂病院附属高等看護学院を開設（授業開始は、昭和46年4月から）
46. 6					がんセンター新潟病院のリニヤック棟新築工事完了
46. 6					津川病院の結核病床廃止（結核病床50床減）
46. 6					<b>「県立病院の再編成計画」発表</b>
46. 7					十日町病院の一般病床16床増
46. 8					小須戸病院廃止（一般病床60床、結核病床32床、伝染病床15床減）
46. 9					十日町病院全面改築工事完了
46. 10					十日町病院の伝染病床42床減
47. 2					<b>「県立病院の再編成計画」の修正及び「県立病院の施設整備計画」発表</b>
47. 4					加茂病院附属准看護学院及び津川病院附属准看護学院廃止
47. 6					十日町病院伝染病棟併設（伝染病床18床増）
47. 8					七谷診療所を休診
47. 11					療養所悠久荘の結核合併症病棟内部改築完了（精神病床6床減）
48. 3					新発田病院の一般病床6床減
48. 3					小出病院の結核病床を一般病床に転用（結核病床15床減、一般病床15床増）

年 月	病 院	診 療 所	看 護 学 校 (院)	そ の 他	変 遷 等 の 概 要
昭和 48. 3					津川病院の全面改築工事完了（一般病床8床減）
48. 4 48. 12 48. 12 49. 1					療養所悠久荘の病室を作業療法室に転用（精神病床40床減） 柿崎病院の一般病床15床減、結核病床10床減 小出病院の消防法による救急病院の指定辞退 津川病院の伝染病床25床減（伝染病床数0となる）
49. 4 49. 7 49. 9 49. 12					吉田病院の全面改築工事（第1期）完了（一般病床3床増、伝染病床23床減） 新発田病院の伝染病床40床減（伝染病床10床となる） 大島診療所の一般病床5床減（病床数0となる） <b>公立病院特例債（28億9千万円）発行</b>
50. 4 50. 4 50. 4 50. 4 50. 4 50. 7 50. 7 50. 8 50. 8 50. 9 50. 10 50. 12 51. 2 51. 3					犬伏出張診療所廃止 小出病院の結核病床を一般病床に転用（一般病床218床を245床に、結核病床25床を2床に） 療養所悠久荘の病室ごとの病床数適正化（精神病床564床を508床に） 加茂病院の結核病床を一般病床に転用（一般病床188床を203床に、結核病床52床を27床に） がんセンター新潟病院の一般病床数減（一般病床434床（母子衛生院20床を除く）を416床に） 柿崎病院の全面改築工事完了（病床数一般病床45床を62床に） <b>「経営健全化計画」発表</b> 妙高病院の全面改築工事完了（病床数一般病床67床を100床に、結核病床14床を0床に） 中央病院の結核病床を一般病床に転用（一般病床360床を368床に、結核病床50床を30床に） 療養所悠久荘の結核精神合併病棟内部改築完了（精神病床508床を506床に） 吉田病院の全面改築工事（第2期）完了（小児慢性疾患病棟200床分、ただし医療法上の使用未許可） 津川病院の伝染病棟併設（伝染病床0を12床に） 三条結核病院の病床数適正化（一般病床116床を98床に、結核病床210床を110床に） 三条結核病院の小児科廃止
51. 4 51. 4 51. 4 51. 4					坂町病院の結核病床を一般病床に転用（一般病床138床を150床に、結核病床12床を0床に） 吉田病院の小児慢性疾患病棟開設（200床のうち151床使用開始）に伴い、病床増（一般病床208床を359床に） 三条結核病院の一般病床を廃止（一般病床98床を0床に） 吉田病院の歯科開設

年 月	病 院	診 療 所	看 護 学 校 (院)	そ の 他	変 遷 等 の 概 要
昭和 51. 6					松代病院の結核病床を一般病床に転用（一般病床48床を58床に、結核病床10床を0床に）
51. 7					加茂病院及び三条結核病院に歯科開設
51. 8					新発田病院改築第1期工事完了（51.6.30）に伴い、一般病床及び伝染病床増（一般病床336床を358床に、伝染病床10床を50床に）
51. 8					療養所悠久荘の生活療法センター新築完成
51. 9					吉田病院に神経内科開設
51. 10					三条結核病院の病床数減（一般病床0床を11床に、結核病床110床を93床に）
52. 1					小出病院のリハビリ棟増築完成
52. 2					新発田病院の一般病床数増（一般病床358床を374床に）
52. 4					吉田病院の小児慢性疾患病床未使用分49床の使用許可に伴う病床数増（一般病床359床を408床に）
52. 4					坂町病院附属准看護学院廃止
52. 4					新発田病院附属高等看護学院（2年課程）廃止
52. 4					中央病院附属高等看護学院を中央病院附属看護専門学校と改称
52. 4					新発田病院附属高等看護学院を新発田病院附属看護専門学校と改称
52. 4					加茂病院附属高等看護学院を加茂病院附属看護専門学校と改称
52. 4					吉田病院附属高等看護学院を吉田病院附属看護専門学校と改称
52. 9					松代病院の全面改築工事完了（52.7.31）に伴い、一般病床3床減及び伝染病床廃止（一般病床58床を55床に、伝染病床15床を0床に）
52. 12					中央病院の伝染病床10床減（伝染病床30床を20床に）
53. 3					瀬波病院の結核病床廃止及び一般病床10床増（結核病床30床を0床に、一般病床70床を80床に）
53. 3					妙高病院が「救急病院等を定める省令」による救急病院の告示
53. 3					母子衛生院の乳児院を廃止
53. 7					新発田病院改築第2期工事完了（53.6.30）に伴い、一般病床36床増（一般病床374床を410床に）
54. 3					吉田病院増築工事（第1期～第3期）完了（第1期・・・診療棟、エネルギー棟、第2期・・・病棟（48）、給食棟、第3期・・・X線撮影室、ただし第2期及び第3期のものについては、医療法上の使用未許可）
54. 3					スプリンクラー等消防設備工事完了（加茂病院、十日町病院、小出病院、中央病院、吉田病院、がんセンター新潟病院、療養所悠久荘）
54. 4					吉田病院増築工事完了に伴い一般病床48床増（一般病床408床を456床に）
54. 4					小出病院一般病床5床増、結核病床2床減（一般病床245床を250床に、結核病床2床を0床に）
54. 5					吉田病院一般病床1床減（一般病床456床を455床に）
54. 6					六日町病院改築移転に伴い一般病床33床増、伝染病床15床減（一般病床166床を199床に、結核病床15床を0床に）
54. 10					六日町病院が医療法による総合病院となる

年 月	病 院	診 療 所	看 護 学 校 (院)	そ の 他	変 遷 等 の 概 要
昭和 55. 3 55. 3 55. 3					瀬波病院一般病床10床減（一般病床80床を70床に） 中央病院一般病床50床減、結核病床30床減、伝染病床20床減（一般病床368床を318床に、結核病床30床を0床に、伝染病床20床を0床に） 小出病院伝染病床30床減（伝染病床30床を0床に）
55. 9 55. 10 55. 11 56. 3 56. 3					小出病院手術中材棟増築工事完了 坂町病院診療棟増築工事完了 がんセンター新潟病院増築工事完了 瀬波病院全面改築工事完了（56.3.12、ただし、医療法上の使用未許可） 坂町病院、スプリンクラー等消防設備工事完了
56. 4 56. 4 56. 4 56. 5 56. 5 56. 6 56. 9 56. 10 57. 3 57. 3					三条結核病院伝染病床30床減（伝染病床30床を0床に） 笠堀、胎内、三面の3受託診療所の受託を廃止 六日町病院伝染病床受託（伝染病床0床を14床に） 瀬波病院改築移転に伴い一般病床80床増（一般病床70床を150床に） 三条結核病院（一般病床11床、結核病床93床）を廃止 西三川診療所休診 西三川、七谷、中樽本出張の3診療所を廃止 新発田病院伝染病床減（50床を0床に） 十日町病院本館増築及び内部改造工事完了 新発田病院医事課増築工事完了
57. 4 57. 5 57. 6 57. 9 57. 9 57. 10 57. 11 57. 12					小出病院附属准看護学院廃止 <b>「県立病院経営改善対策委員会」発足（7月報告書提出）</b> 中央病院北病棟増築工事完成 新発田病院医事業務電算処理開始 十日町病院結核病床減（37床を20床に） 中央病院伝染病床受託（伝染病床0床を30床に） 療養所悠久荘内部改造等により病床減（精神病床506床を494床に） 中央病院内部改造工事のため病床減（一般病床318床を296床に）
58. 4 58. 5 58. 7					局内にがんセンター新潟病院建設室を設置 中央病院内部改造工事完了（一般病床296床を402床に） 新発田病院第三期改築工事完了（一般病床410床を420床に、結核病床40床を30床に）
59. 8 59. 8					加茂病院機能訓練室内部改造工事のため病床減（一般病床203床を179床に） がんセンター新潟病院建設工事着手
60. 4					十日町病院の結核病床を一般病床に転用（一般病床223床を243床に、結核病床20床を0床に）

年 月	病 院	診 療 所	看 護 学 校 (院)	そ の 他	変 遷 等 の 概 要
昭和 60. 4 60. 4 60. 7 60. 8 60. 9					大島診療所廃止 財務会計コンピュータシステムS O F I A - 84稼動 瀬波病院、六日町病院医事業務電算処理開始 柿崎病院伝染病床廃止（23床を0床に） 中央病院医事業務電算処理開始
61. 8 61. 9 61. 10 61. 11 61. 11 62. 3 62. 3					吉田病院医事業務電算処理開始 妙高病院医事業務電算処理開始 坂町病院医事業務電算処理開始 療養所悠久荘医事業務電算処理開始 六日町病院一般病床18床増（一般病床199床を217床に） 柿崎病院医事業務電算処理開始 十日町病院附属准看護学院廃止
62. 4 62. 5  62. 5 62. 5 62. 8 62. 8 62. 8 62. 9 62. 10 62. 10 62. 11  62. 11					加茂病院伝染病床廃止（23床を0床に） がんセンター新潟病院全面改築移転、一般病床14床増（一般病床436床を450床に） 母子衛生院廃止 がんセンター新潟病院医事業務電算処理開始 十日町病院伝染病床廃止（18床を0床に） 加茂病院医事業務電算処理開始 <b>「県立病院中・長期構想」を発表</b> 松代病院医事業務電算処理開始 十日町病院医事業務電算処理開始 がんセンター新潟病院薬剤業務電算処理開始 新発田病院内部改造工事完了（一般病床420床を432床に、結核病床30床を18床に） 津川病院、小出病院医事業務電算処理開始
63. 4 63. 4 63. 8 63. 10 63. 10 平成元. 1 元. 3					がんセンター新潟病院医事事務委託開始 十日町病院一般病床32床増（一般病床243床を275床に） がんセンター新潟病院駐車場有料化開始 中央病院薬剤業務電算処理開始 がんセンター新潟病院MR棟増築工事完了 吉田病院、新発田病院薬剤業務電算処理開始 中央病院放射線治療棟増築工事完了
元. 4  元. 4 元. 7 元. 7 元. 8 元. 8					津川病院新潟県環境保健部長より旧県立津川保健所及び津川保健所所長公舎を所管換えにより受入れ 小出病院脳外科、管理棟改造工事完了 柿崎病院病棟内部改造工事完了 柿崎病院一般病床16床増（62床を78床に） 十日町病院手術室及び中央材料室増改築工事完了 松代病院検査室等改築工事完了

年 月	病 院	診 療 所	看 護 学 校 (院)	そ の 他	変 遷 等 の 概 要
平成元. 8 元. 9 元. 10 元. 10 元. 11 元. 12 2. 1 2. 3 2. 3					中央病院内科外来増築工事完了 小出病院西病棟新築工事完了 小出病院一般病床20床増（250床を270床に） 小出病院、十日町病院、六日町病院、加茂病院薬剤業務電算処理開始 吉田病院作業療法室増築工事完了 六日町病院外来診療棟増築工事完了 坂町病院、柿崎病院、瀬波病院薬剤業務電算処理開始 小出病院診療棟、病棟増築工事完了 津川病院旧保健所内部改造工事完了
2. 4 2. 4 2. 11 2. 11 3. 2 3. 3 3. 3					新発田病院、六日町病院医事事務委託開始 津川病院、療養所悠久荘、松代病院、妙高病院薬剤業務電算処理開始 療養所悠久荘精神病床30床減（494床を464床に） 小出病院精神病床30床増（100床を130床に） 津川病院本館内部改造工事完了 新発田病院診療棟等増改築工事完了 津川病院伝染病床廃止（12床を0床に）
3. 6 3. 10 3. 11					中央病院、吉田病院、坂町病院医事事務委託開始 妙高病院外来診療棟等増改築工事完了 坂町病院移転新築工事着手
4. 4 4. 4 4. 6 4. 6 4. 7 4. 7 4. 9 4. 10 4. 10 5. 3 5. 3					十日町病院、小出病院、加茂病院医事事務委託開始 へき地中核病院指定（十日町病院、津川病院） 新発田病院結核病床廃止（18床を0床に） 加茂病院結核病床廃止（27床を0床に） 新発田病院一般病床18床増加（432床を450床に） 加茂病院一般病床21床増加（179床を200床に） 吉田病院附属看護専門学校内部改造工事完了 月2回土曜休診の実施（7月から試行） 加茂病院附属看護専門学校内部改造工事完了 坂町病院移転新築工事完了 坂町病院救急告示
5. 4 5. 6 5. 12 6. 2 6. 2 6. 3 6. 3					加茂病院、吉田病院附属看護専門学校定員変更（各総定員80名 100名） 加茂病院内部改造等工事完了 津川病院小児科外来等内部改造工事完了 吉田病院手術室増築及び病棟改修工事完了 十日町病院本館等劣化改修工事完了 六日町病院診療棟等増改築工事完了 中央病院、新発田病院救急告示

年 月	病 院	診 療 所	看 護 学 校 (院)	そ の 他	変 遷 等 の 概 要
平成6. 4 6. 7 6. 8 6. 8 7. 3 7. 3 7. 3					全土曜休診の実施 中央病院移転新築工事着工 妙高病院一般病床数変更（100床を98床に） 加茂病院一般病床数変更（200床を198床に） 新発田病院MRI棟等増築工事完了 小出病院MRI棟等増築工事完了 坂町病院皮膚科診察室等増築工事完了
7. 11 8. 3 8. 3 8. 3 8. 3					加茂病院救急告示 吉田病院一般病床38床減（455床を417床に） 吉田病院MRI室等内部改造工事完了 十日町病院放射線棟等増築工事完了 中央病院附属看護専門学校廃止
8. 12 9. 3					十日町病院栄養課増築工事完了 瀬波病院MRI棟増築工事完了
9. 8 9. 9 9. 9 10. 3					中央病院移転開院、オーダリングシステム稼動 （一般病床402床を520床（うち救命救急センター20床）に） 療養所悠久荘改築工事着手 吉田病院・加茂病院経営健全化調査実施 <b>「新・県立病院中長期構想」を発表</b>
10. 9 10. 9 10. 9 10. 12 11. 2 11. 3 11. 3 11. 3 11. 3					がん予防総合センター設置 がんセンター新潟病院経営健全化調査実施 旧中央病院跡地売却 吉田病院一般病床47床減（417床を370床に） 療養所悠久荘改築第1期工事完了（供給閉鎖棟、管理外来棟一部完成） 伝染病予防法の廃止による伝染病床廃止 六日町病院伝染病床廃止（14床を0床に） 中央病院伝染病床廃止（20床を0床に） 新発田病院伝染病床廃止（20床を0床に）
11. 4  11. 4 11. 8 12. 3					感染症の予防及び感染症の患者に対する医療に関する法律に基づく 第二種感染症指定医療機関の指定による感染症病床増 六日町病院感染症病床8床指定 中央病院感染症病床8床指定 新発田病院感染症病床8床指定 がんセンター新潟病院一般病床50床増（450床を500床に） 中央病院救急告示 加茂病院一般病床2床減（198床を196床に）

年 月	病 院	診 療 所	看 護 学 校 (院)	そ の 他	変 遷 等 の 概 要
平成12. 9					療養所悠久荘改築第2期工事完了 (B棟、C棟、管理外来棟完成)
12. 9					療養所悠久荘精神病床64床減(464床を400床に)
12. 10					津川病院包括病床群(6床)設置
12. 10					がんセンター新潟病院病院機能評価認定証取得
12. 11					加茂病院一般病床16床減(196床を180床に、うち療養型病床群30床設置)
13. 1					県立病院自己点検評価運動実施
13. 3					がんセンター新潟病院被ばく医療対策施設設置
13. 3					中央病院NICU後方病床4床増(528床を532床に)
13. 4					瀬波病院一般病床8床減床(150床を142床に)
13. 5					瀬波病院回復期リハビリテーション病棟(42床)設置
13. 11					新発田病院病院機能評価認定証取得
14. 3					療養所悠久荘改築第3期工事完了 (ダイケア棟、リハビリ棟)
14. 3					六日町病院感染症病床(8床)の指定解除
14. 4					「県立療養所悠久荘」を「県立精神医療センター」に名称変更
14. 7					精神医療センター改築工事完了
15. 3					中央病院病院機能評価認定証取得
15. 3					中央病院感染症病床4床増床(8床を12床に)
15. 4					中央病院が管理型臨床研修病院に、新発田病院が単独型臨床研修病院に指定
15. 10					「県立病院中期収支計画」を公表
15. 10					がんセンター新潟病院が管理型臨床研修病院に指定
15. 12					新発田病院等移転新築工事着工
15. 12					吉田病院病院機能評価認定証取得
16. 4					六日町病院一般病床18床減(217床を199床に)
16. 4					精神医療センター病院機能評価認定証取得
16. 5					妙高病院一般病床38床減(98床を60床に)
16. 6					小出病院病院機能評価認定証取得
16. 9					瀬波病院一般病床6床減(142床を136床に)
16. 10					中越大地震による病院建物の被災(十日町病院)
17. 3					津川病院病院機能評価認定証取得
17. 3					県立病院改革検討会議から「報告書」を受領
17. 5					小出病院一般病床17床減(270床を253床に)
17. 6					坂町病院病院機能評価認定証取得
17. 7					がんセンター新潟病院ノバリス稼働
17. 8					六日町病院病院機能評価認定証取得
18. 3					十日町病院病院機能評価認定証取得
18. 3					加茂病院附属看護専門学校廃止

年 月	病 院	診 療 所	看 護 学 校 (院)	そ の 他	変 遷 等 の 概 要
平成18. 4 18. 4 18. 4 18. 9 18. 9 18. 10 18. 11  19. 3					吉田病院一般病床4床減（370床を366床に） 中央病院感染症病床2床減（12床を10床に） 新発田病院感染症病床4床減（8床を4床に） 吉田病院病棟再編工事完了 吉田病院一般病床64床減（366床を302床に） 新発田病院、リウマチセンター、附属看護専門学校移転新築工事完了 新発田病院、リウマチセンター移転開院（瀬波病院をリウマチセンターに改組し、新発田病院に併設移転）、電子カルテシステム及びオーダーリングシステム稼働（新発田病院一般病床450床 429床（うち救命救急センター20床）、精神病床50床 45床、感染症病床4床 4床、計504床 478床、リウマチセンター一般病床136床 100床） がんセンター新潟病院西4病棟改修工事完了
19. 6 20. 3					中央病院電子カルテシステム稼働 中央病院リニアック室・化学療法室整備工事完了
20. 4 20. 4 21. 2					六日町病院一般病床24床減（199床を175床に） 津川病院一般病床7床減（67床を60床に） 柿崎病院一般病床23床減（78床を55床に）

[ 病院事業発足以来の施設概要 ]

(各年度末現在)

年度	区分	病院数	診療所数	看護学校(学院)		病床数	1日平均患者数		職員数	指数		
				看 看 (高看)	専 準 看		入 院	外 来		患 者 数	入 院	外 来
昭和24(11月)		9	26	-	-	717	429	942	434			
25		10	22	-	-	760	579	908	413			
26		10	20	-	-	958	838	1,234	644			
27		10	21	-	1	1,241	1,138	1,234	776			
28		12	21	1	4	1,822	1,496	1,621	979			
29		12	20	1	4	2,011	1,754	2,001	1,042			
30		17	16	1	5	3,027	2,042	2,142	1,479	100	100	100
31		18	10	1	5	3,290	2,666	2,258	1,506	131	105	102
32		18	8	2	4	3,538	2,911	2,330	1,535	143	109	104
33		18	9	2	4	3,569	2,865	2,451	1,632	140	114	110
34		18	17	2	4	3,805	2,703	2,409	1,748	132	112	118
35		18	14	2	4	3,883	2,821	2,459	1,775	138	115	120
36		17	15	2	3	3,908	2,949	2,531	1,870	144	118	126
37		17	13	2	3	4,077	3,046	2,593	2,052	149	121	139
38		17	14	2	3	3,985	3,119	2,793	2,121	153	130	143
39		17	12	2	6	4,191	3,238	2,885	2,239	159	135	151
40		17	10	2	6	4,115	3,247	2,954	2,295	159	138	155
41		17	10	2	6	4,249	3,348	3,129	2,403	164	146	162
42		17	10	2	6	4,281	3,344	3,032	2,440	164	142	165
43		17	10	3	6	4,357	3,348	3,113	2,571	164	145	174
44		17	9	3	5	4,355	3,358	3,153	2,690	164	147	182
45		17	8	3	5	4,432	3,284	3,112	2,739	161	145	185
46		16	8	3	5	4,249	3,180	3,232	2,840	156	151	192
47		16	8	4	3	4,247	3,119	3,152	2,885	153	147	195
48		16	8	4	3	4,157	3,179	3,324	2,914	156	155	197
49		16	8	4	3	4,092	3,228	3,530	2,967	158	165	201
50		16	7	4	3	3,928	3,234	3,654	2,969	158	171	201
51		16	7	4	3	4,053	3,278	3,804	3,069	161	178	208
52		16	7	4	2	4,054	3,295	3,942	3,143	161	184	213
53		16	7	4	2	4,090	3,261	4,021	3,202	160	188	216
54		16	7	4	2	4,018	3,290	4,080	3,282	161	190	222
55		16	7	4	2	4,018	3,323	4,178	3,290	163	195	222
56		15	1	4	2	3,928	3,305	4,395	3,311	162	205	224
57		15	1	4	1	3,907	3,404	4,575	3,306	167	214	224
58		15	1	4	1	4,013	3,555	4,779	3,266	174	223	221
59		15	1	4	1	4,009	3,645	5,007	3,255	179	234	220
60		15	-	4	1	3,986	3,649	5,079	3,262	179	237	221
61		15	-	4	1	4,004	3,628	5,387	3,294	178	251	223
62		15	-	4	-	3,977	3,616	5,752	3,316	177	269	224
63		15	-	4	-	4,009	3,668	6,105	3,324	180	285	225
平成元		15	-	4	-	4,045	3,587	6,532	3,369	176	305	228
2		15	-	4	-	4,045	3,555	6,715	3,438	174	313	232
3		15	-	4	-	4,033	3,589	7,060	3,481	176	330	235
4		15	-	4	-	4,027	3,455	6,997	3,545	169	327	240
5		15	-	4	-	4,027	3,475	7,028	3,664	170	328	248
6		15	-	4	-	4,023	3,560	7,245	3,748	174	338	253
7		15	-	4	-	3,985	3,522	7,345	3,778	172	342	255
8		15	-	3	-	3,985	3,517	7,450	3,824	172	347	258
9		15	-	3	-	4,093	3,486	7,289	3,907	171	340	264
10		15	-	3	-	4,046	3,536	7,347	3,912	173	343	265
11		15	-	3	-	4,064	3,553	7,361	3,933	174	344	266
12		15	-	3	-	3,988	3,518	7,331	3,922	172	342	265
13		15	-	3	-	3,980	3,470	7,271	3,894	170	339	263
14		15	-	3	-	3,972	3,384	6,637	3,915	166	310	265
15		15	-	3	-	3,976	3,328	6,350	3,939	163	296	266
16		15	-	3	-	3,914	3,287	6,050	3,958	161	282	268
17		15	-	3	-	3,897	3,286	5,819	3,944	161	272	267
18		15	-	2	-	3,761	3,174	5,402	3,952	155	252	267
19		15	-	2	-	3,761	3,129	5,034	3,939	153	235	266
20		15	-	2	-	3,761	3,034	4,747	3,995	149	222	270

(注) 1 病院数は、がんセンター新潟病院に母子衛生院を含めて1病院とした。  
 2 診療所数は、受託診療所を含む。  
 3 母子衛生院の乳児施設病床(30床)は、昭和45年以後、医療法上の病床から除外した。  
 4 1日平均患者数は、病院・診療所(受託診療所を含む)の総患者数を暦日数で除して算出した。  
 5 職員数は、病院、診療所、看護学校(院)及び局本庁の正規、臨時職員の総数である。  
 6 指数は、地方公営企業法全部適用年度である昭和30年度を100とした。

(平成21年3月31日現在)

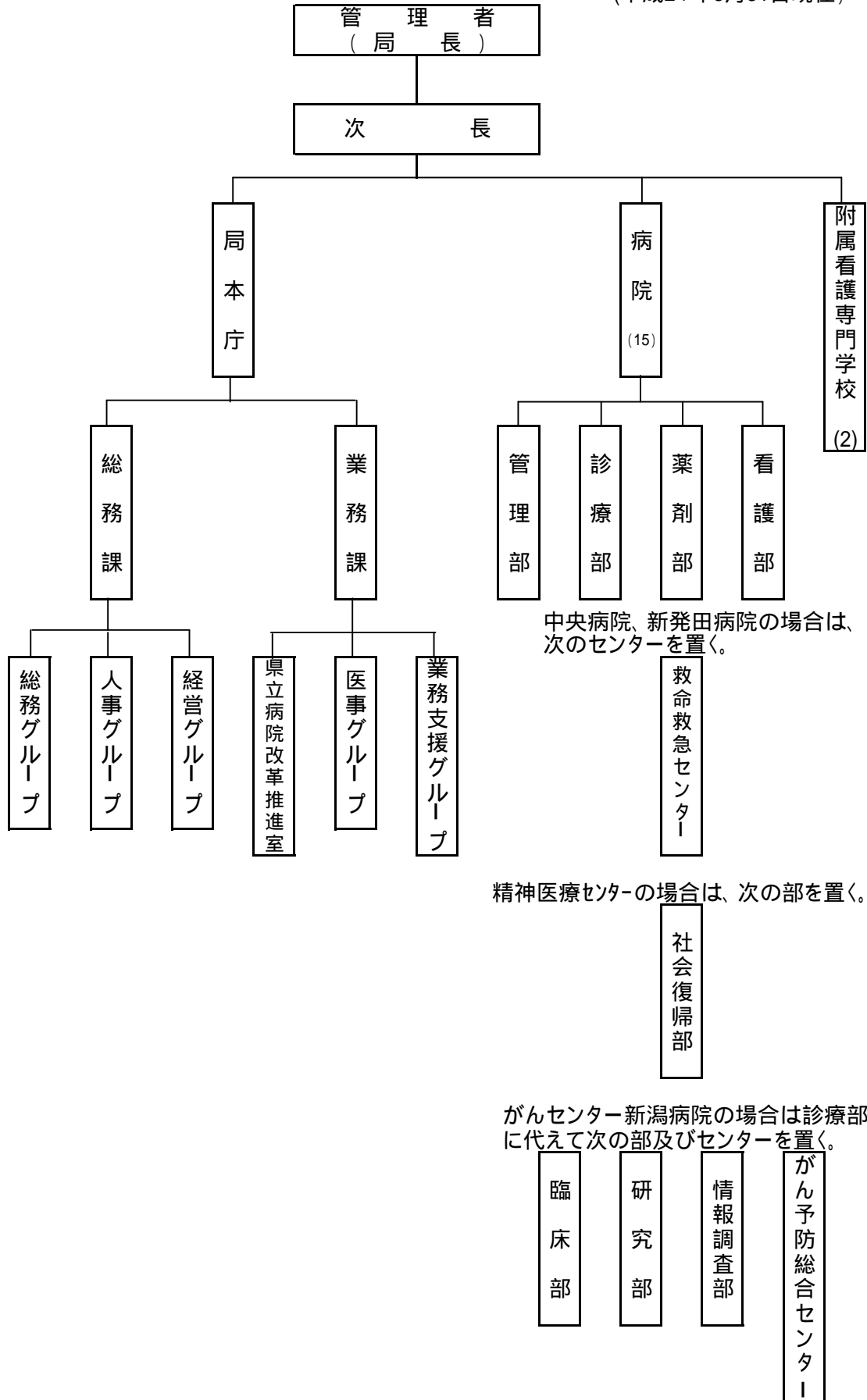

## 第2 県立病院一覧表

区分	病院名	松代	柿崎	津川	妙高	リウマチセンター	坂町	六日町
開設年月日		昭31.7.1	昭24.11.1	昭28.4.1	昭24.11.1	平18.11.1	昭24.11.1	昭24.11.1
院長名		鈴木善幸	藤森勝也	吉嶺文俊	岸本秀文	村澤章	鈴木薫	吉田和清
所在地		十日町市 松代 3592-2	上越市 柿崎区 柿崎 6412-1	東蒲原郡 阿賀町 津川 200	妙高市 大字田口 147-1	新発田市 本町 1-2-8	村上市 下鍛冶屋 589	南魚沼市 六日町 636-2
〒		942-1526	949-3216	959-4497	949-2106	957-0054	959-3193	949-6623
電話番号		(025) 597-2100	(025) 536-3131	(0254) 92-3311	(025) 586-2003	(0254) 23-7751	(0254) 62-3111	(025) 772-7111
診療科目		内・精神・ 整形・泌尿 ・眼	内・外・皮膚 ・婦・眼・耳 整形	内・小・外・ 整形・脳外・ 皮膚・泌尿・ 婦・眼・耳 リハ・神経内 ・麻酔・心内	内・小・整形 ・皮膚・泌尿 ・眼・耳・ 神経内	リウ・リハ	内・神経内・ 小・外・整形 ・皮膚・泌尿 ・産婦・眼・ 耳・歯	内・神経内・ 小・外・整形 ・脳外・皮膚 ・泌尿・産婦 ・眼・耳・ リハ・口外 麻酔
(診療科目数)(179)		(5)	(7)	(14)	(8)	(2)	(11)	(14)
許可病床数	一般(3,142)	55	55	67	60	100	150	199
	療養(30)							
	精神(575)							
	感染症(14)							
	計(3,761)	55	55	67	60	100	150	199
入院補助	一般(14)	10:1	15:1	10:1	10:1	13:1	10:1	10:1
	精神(3)							
	一般(2)		10:1			15:1		
	精神(2)							
リハビリテーション(13)			運・呼	脳・運・呼	脳・運・呼	脳・運・呼	脳・運・呼	脳・運・呼
精神科専門療法(3)								
人工透析(162)							18	34
救急告示(12)	昭52.11.8	昭59.1.20	昭41.4.1	昭53.3.28		平5.3.30	昭54.6.12	
( )は病床	(1)	(2)	(3)	(1)		(3)	(4)	
病院群輪番制(12)								
がん診療拠点病院(3)								
地域医療支援病院(2)								
へき地医療拠点病院(2)				平4.4.1				
指定医療機関の種類	健保・国保 生保・結核 労災・原爆	健保・国保 生保・結核 労災・原爆	健保・国保 生保・結核 労災・原爆 養育	健保・国保 生保・結核 労災・原爆	健保・国保 生保・結核 労災・原爆	健保・国保 生保・結核 労災・原爆 自立(更)	健保・国保 生保・結核 労災・原爆 養育・自立 (更・育)	健保・国保 生保・結核 労災・原爆 養育・自立 (更・育)
建物延面積	病院	2,691.70	3,491.97	3,882.74	5,083.00	7,302.80	9,223.19	12,990.43
	寄宿舍		287.91	930.76	344.64	382.90		612.76
	公舎		333.59	100.03	269.04	554.28		1,379.12
	看護学校							
	計 m <sup>2</sup>	2,691.70	4,113.47	4,913.53	5,696.68	8,239.98	9,223.19	14,982.31
	土地面積 m <sup>2</sup>	6,388.98	12,728.14	7,985.78	8,103.84	2,341.42	20,000.02	21,341.62
附属看護専門学校(2)								

(注)建物延面積のリウマチセンターの「病院」及び新発田病院の「病院」・「看護学校」は、新病院分のみ  
(注)土地面積は台帳掲載面積。(リウマチセンター及び新発田病院については、旧病院の病院用地を除いている。)  
(注)新発田病院の土地面積には、リウマチセンターの土地面積を含んでいる。  
(注)リハビリテーション欄の「脳」は脳血管疾患等リハビリテーション、「運」は運動器リハビリテーション、  
(注)精神科専門療法欄の「作」は精神科作業療法、「シ」は精神科ショート・ケア、「デ」は精神科デイ・ケアを

平成21年3月31日現在

加 茂	十日町	小 出	中 央	吉 田	がんセンター 新 潟	新発田	精 神 医療センター
昭 24.11.1	昭 24.11.1	昭 24.11.1	昭 24.11.1	昭 30.10.1	昭 25.5.1	昭 28.10.1	昭 30.11.1
高橋 芳右	塚田 芳久	布施 克也	矢澤 正知	田宮 洋一	田中 乙雄	矢澤 良光	和知 学
加茂市 青海町 1-9-1	十日町市 高山 32-9	魚沼市 日渡新田 34	上越市 新南町205	燕市 吉田大保町 32-14	新潟市 中央区 川岸町 2-15-3	新発田市 本町 1-2-8	長岡市 寿2-4-1
959-1397	948-0065	946-0001	943-0192	959-0242	951-8566	957-8588	940-0015
(0256) 52-0701	(025) 757-5566	(025) 792-2111	(025) 522-7711	(0256) 92-5111	(025) 266-5111	(0254) 22-3121	(0258) 24-3930
内・神経内・ 小・外・整形 ・脳外・皮膚 ・泌尿・産婦 ・眼・耳・放	内・神経内・ 小・外・整形 ・脳外・泌尿 ・産婦・眼・耳 ・麻酔・放	内・精神・ 神経・小・外 ・整形・脳外 ・呼・心・ 皮膚・泌尿・ 産婦・眼・耳 ・放・麻酔	内・精神・ 神経内・小 ・外・小外・ 整形・脳外・ 呼・心・皮膚 ・泌尿・産婦 ・眼・耳・放 ・リハ・口外 ・麻酔・形成 ・循内・病理	内・神経内・ 小・外・整形 ・脳外・皮膚 ・泌尿・産婦 ・眼・耳・ リハ・放 口外・麻酔 ・精神	内・精神・ 神経内・小 外・整形・ 脳外・呼 心・皮膚・ 泌尿・婦 眼・耳・放 歯・麻酔	内・精神・ 神経内・小 外・整形・ 脳外・呼 心・皮膚・ 泌尿・産婦 ・眼・耳・ リハ・放 麻酔・口外 ・循内	内・精神・ 神経・歯
(12)	(12)	(16)	(22)	(16)	(17)	(19)	(4)
150	275	253	524	302	500	429	
30							
		130				45	400
			10			4	
180	275	383	534	302	500	478	400
10:1	10:1	10:1	10:1	10:1	専門10:1	10:1	
		15:1				15:1	15:1
		10:1					15:1
脳・運・呼	脳・運・呼	脳・運・呼	脳・運・呼	脳・運・呼	脳・運・呼	脳・運・呼	
		作・シ・デ				シ・デ	作・シ・デ
		21	42	18		29	
平 7.11.14 (3)	昭41. 4. 1 (5)	昭57. 2.12 (4)	平 11. 8.10 (20)	平 1.10. 1 (5)		平 6. 3.29 (20)	
			平18. 8.24		平14.12. 9	平20. 2. 8	
						平20. 5.14	
	平 4. 4. 1						
健保・国保 生保・結核 労災・原爆 養育・自立 (更・育)	健保・国保 生保・結核 労災・原爆 養育・自立 (更・育)	健保・国保 生保・結核 労災・原爆 養育・自立 (更・育・精)	健保・国保 生保・結核 労災・原爆 養育・感染 自立(更・育)	健保・国保 生保・結核 労災・原爆 養育・自立 (更・育)	健保・国保 生保・結核 労災・原爆 自立(更・育)	健保・国保 生保・結核 労災・原爆 養育・感染 自立(更・育・精)	健保・国保 生保・結核 原爆・自立 (精)・労災
10,122.96	14,538.64	18,794.44	36,072.06	17,797.35	30,662.00	39,876.07	21,496.08
411.48	350.35	1,367.60		1,246.54	696.60	109.94	
496.14	1,683.30	1,643.65	1,616.65	732.00		1,726.20	431.23
				1,610.10		2,663.69	
11,030.58	16,572.29	21,805.69	37,688.71	21,385.99	31,358.60	44,375.90	21,927.31
14,847.84	15,751.51	28,332.88	63,723.97	27,439.32	27,571.41	45,306.41	34,463.66
				看 専 (進学課程)		看 専	

面積を計上している。

「呼」は呼吸器リハビリテーションをそれぞれ表している。  
それぞれ表している。

### 第3 県立病院配置図

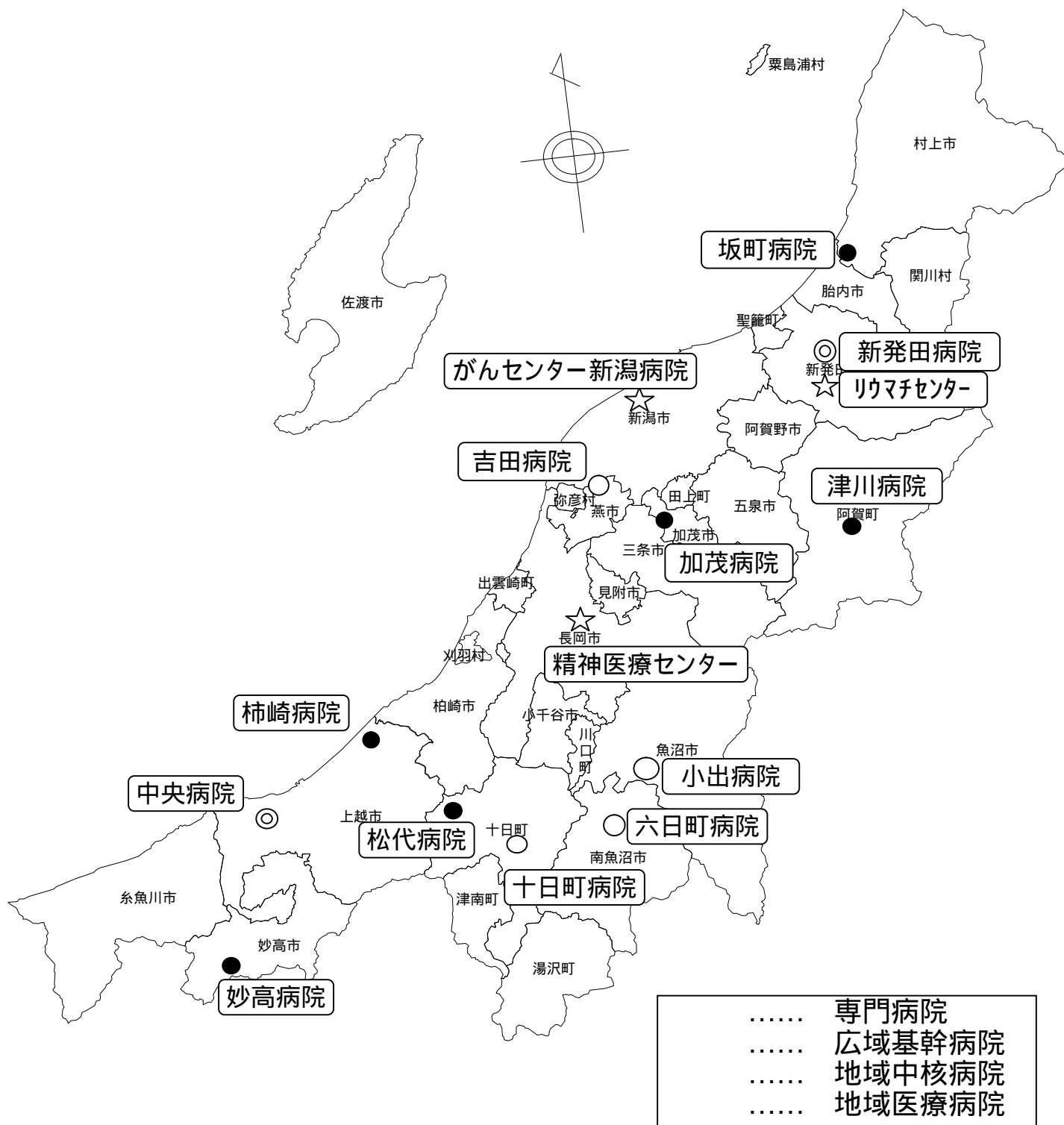

#### 第4 県内医療機関に占める県立病院

区分	病院		病床数(床)								1日平均入院			
	数	構成比 (%)	一般	療養	結核	精神	感染症	計	構成比 (%)	一般	療養	結核		
開設者別 公 的 医 療 機 関	国	7	5.2	2,341		50	314		2,705	9.0	1,972		26	
	県	県立病院	15	11.1	3,142	30		575	14	3,761	12.5	2,497	22	
		はまぐみ 小児療育 センター	1	0.7	50					50	0.2	18		
	市町村	12	8.9	1,726	399	20		8	2,153	7.2	1,251	335	6	
	厚生連	16	11.9	3,222	45		373	4	3,644	12.1	2,702	61		
	日赤	1	0.7	686		50		10	746	2.5	575		12	
	済生会	3	2.2	626	90				716	2.4	524	63		
	計	55	40.7	11,793	564	120	1,262	36	13,775	45.8	9,539	482	44	
私 的 医 療 機 関	公益法人	2	1.5	337	61				398	1.3	274	59		
	医療法人	71	52.6	4,395	4,255		5,777		14,427	47.9	3,409	3,868		
	会社													
	その他法人	5	3.7	1,034	143				1,177	3.9	920	100		
	個人	2	1.5		317				317	1.1	0	314		
計	80	59.3	5,766	4,776	0	5,777	0	16,319	54.2	4,602	4,342			
合計	135	100.0	17,559	5,340	120	7,039	36	30,094	100.0	14,141	4,824	44		

(注) 1 本表は県福祉保健部福祉保健課の資料による。

2 病院数、病床数は平成19年10月1日現在の数値である。

3 患者数は平成19年1月1日から平成19年12月31日までの期間を対象とし、1日平均患者

4 病床利用率は1日平均患者数を病床数で除した数値である。

5 資料の関係で平成19年分を使用している。

(平成19年)

患者数(人)				1日平均 外来患者数		病床利用率(%)						外来入院比率
精神	感染症	計	構成比 (%)	数	構成比 (%)	一般	療養	結核	精神	感染症	計	外来/入院 ×100(%)
201		2,199	8.6	2,596	8.7	84.2		52.0	64.0		81.3	118.1
476		2,996	11.7	5,570	18.7	79.5	73.3		82.8	0.0	79.7	185.9
		18	0.1	69	0.2	36.0					36.0	383.3
		1,592	6.2	2,688	9.0	72.5	84.0	30.0			73.9	168.8
315		3,078	12.1	6,119	20.6	83.9	135.6		84.5		84.5	198.8
		588	2.3	1,146	3.9	83.8		24.0			78.8	194.9
		588	2.3	1,121	3.8	83.7	70.0				82.1	190.6
992		11,057	43.3	19,309	64.9	80.9	85.5	36.7	78.6		80.3	174.6
		333	1.3	620	2.1	81.3	96.7				83.7	186.2
5,525		12,802	50.2	7,957	26.7	77.6	90.9		95.6		88.7	62.2
		0		0								
		1,020	4.0	1,795	6.0	89.0	69.9				86.7	176.0
		314	1.2	70	0.2		99.1				99.1	22.3
5,525		14,469	56.7	10,441	35.1	79.8	90.9		95.6		88.7	72.2
6,517		25,526	100.0	29,751	100.0	80.5	90.3	36.7	92.6	0.0	84.8	116.6

数の算定に当たっては入院、外来とも365日で除している。

## 第 2 章 病 院 業 務 の 概 要

## 第2章 病院業務の概要

### 第1 患者数

#### 1 入院・外来患者数（第1表参照）

平成20年度の患者数は、前年度に比べ入院で37,632人(3.3%)の減少、外来で110,093人(6.0%)の減少、合計では147,725人(4.9%)の減少となった。

附表1-1 入院患者数

区分 年度	延患者数 (人)	1日平均 (人)	前年度比 (%)
15	1,218,086	3,328	98.6
16	1,199,615	3,287	98.5
17	1,199,442	3,286	100.0
18	1,158,424	3,174	96.6
19	1,145,073	3,129	98.8
20	1,107,441	3,034	96.7
対前年度比 較増減( )	37,632	95	3.3

附表1-2 外来患者数

区分 年度	延患者数 (人)	1日平均 (人)	前年度比 (%)
15	2,317,668	6,332	95.7
16	2,208,257	6,050	95.3
17	2,123,825	5,819	96.2
18	1,971,895	5,402	92.8
19	1,842,624	5,034	93.4
20	1,732,531	4,747	94.0
対前年度比 較増減( )	110,093	287	6.0

(注) 外来の1日当りは暦日数による。

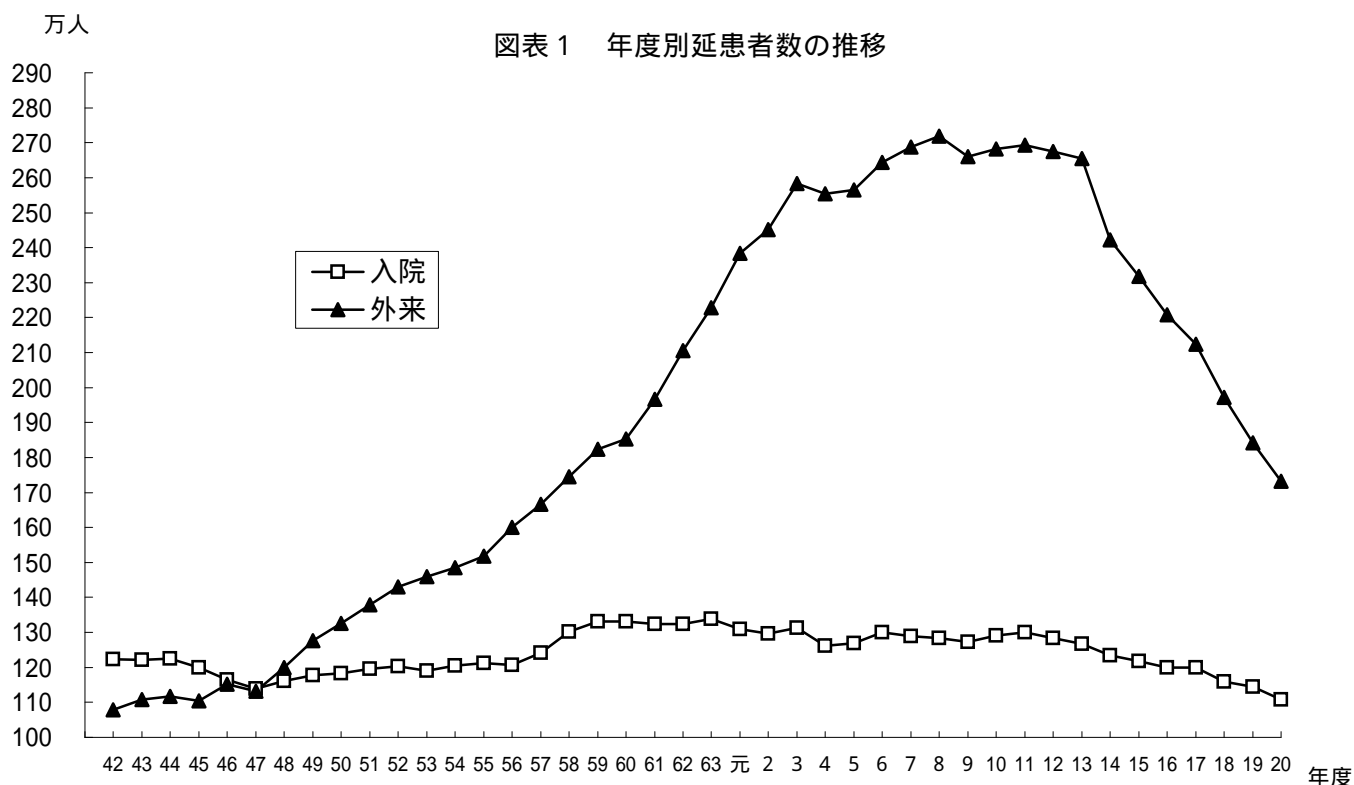

## 2 病類別入院患者数（第1・2表参照）

平成20年度の患者数は前年度に比べ、一般で34,451人(3.6%)の減少、精神で2,451人(1.4%)の減少、療養で730人(8.9%)の減少となった。

附表2 病類別入院患者数

病類別	患者数 年度	延 患 者 数 (人)	1日平均患者数 (人)	前年度対比増減( )	
				1日平均(人)	増減( )率(%)
一 般	15	1,018,656	2,783	43	1.2
	16	1,000,520	2,741	42	1.8
	17	1,014,501	2,779	38	1.4
	18	972,265	2,664	115	4.2
	19	962,870	2,631	33	1.0
	20	928,419	2,544	87	3.6
精 神	15	191,913	524	16	2.6
	16	190,126	521	3	0.9
	17	176,896	485	36	7.0
	18	178,274	488	3	0.8
	19	173,985	475	13	2.4
	20	171,534	470	5	1.4
感 染 症	15	0	0.0	0.0	100.0
	16	21	0.1	0.1	-
	17	0	0.0	0.1	100.0
	18	0	0.0	0.0	-
	19	0	0.0	0.0	-
	20	0	0.0	0.0	-
療 養	15	7,517	21	2	10.4
	16	8,948	25	4	19.0
	17	8,045	22	3	10.1
	18	7,885	22	0	2.0
	19	8,218	22	0	4.2
	20	7,488	21	1	8.9

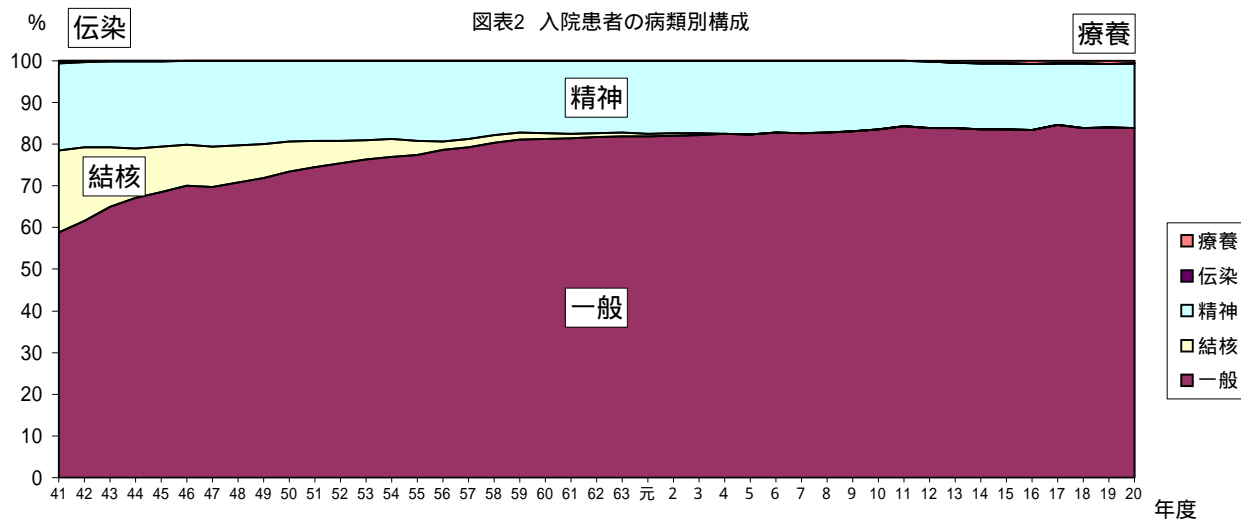

3 診療科別患者数（第3・4・5・6・7表参照）

診療科別1日当たり患者数をみると、内科、外科、整形外科の比重が大きく、これら3科で全体の55.1%に達している。

附表3 診療科別1日当たり取扱患者数

（単位：人・％）

年 度	科 別 区 分	内	循	神	小	小	リ	脳	呼	心	形	産	耳	眼	皮	泌	リ	精	放	麻	菌	計		
		入院	環	経	外	児	ウ	外	心	心	産	産	眼	皮	泌	八	神	射	酔	科	科			
15	入院	1,128	24	48	165	398	4	324	40	155	62	0	0	188	69	36	16	81	24	524	32	2	8	3,328
	外来	2,020	94	142	430	423	5	749	20	236	47	1	0	265	286	492	281	240	105	299	95	13	90	6,333
	計	3,148	118	190	595	821	9	1,073	60	391	109	1	0	453	355	528	297	321	129	823	127	15	98	9,661
16	入院	1,174	26	51	149	376	4	307	32	147	59	0	0	180	61	31	16	79	31	521	32	2	9	3,287
	外来	1,959	83	132	425	412	6	711	20	195	49	1	0	258	253	445	247	244	109	305	94	12	90	6,050
	計	3,133	109	183	574	788	10	1,018	52	342	108	1	0	438	314	476	263	323	140	826	126	14	99	9,337
17	入院	1,203	34	41	141	383	5	322	36	145	56	0	0	168	60	28	15	81	41	485	33	2	8	3,286
	外来	1,914	80	124	388	419	7	675	22	154	50	1	0	246	247	404	224	247	116	294	105	12	90	5,819
	計	3,117	114	165	529	802	12	997	58	299	106	1	0	414	307	432	239	328	157	779	138	14	98	9,105
18	入院	1,151	31	29	139	396	5	288	34	144	53	0	4	165	52	27	11	80	34	488	32	1	10	3,174
	外来	1,830	77	90	333	422	8	618	29	135	47	0	10	241	223	361	166	247	67	280	111	15	92	5,402
	計	2,981	108	119	472	818	13	906	63	279	100	0	14	406	275	388	177	327	101	768	143	16	102	8,576
19	入院	1,141	29	27	128	388	5	269	46	141	55	0	4	151	54	30	10	85	51	475	25	2	13	3,129
	外来	1,734	77	82	267	406	8	542	42	128	46	0	9	227	210	330	151	238	41	272	109	18	97	5,034
	計	2,875	106	109	395	794	13	811	88	269	101	0	13	378	264	360	161	323	92	747	134	20	110	8,163
20	入院	1,117	31	29	111	372	3	256	47	129	52	0	4	156	54	27	7	74	51	470	29	2	14	3,034
	外来	1,648	63	73	235	390	8	505	47	120	44	0	11	224	192	303	129	222	46	251	114	20	101	4,747
	計	2,765	94	102	345	762	11	762	94	249	96	0	15	380	246	330	136	296	97	721	142	22	115	7,781
前 年 度 対 比 増 減 伸 率 %	構成 比%	35.5	1.2	1.3	4.4	9.8	0.1	9.8	1.2	3.2	1.2	0.0	0.2	4.9	3.2	4.2	1.8	3.8	1.2	9.3	1.8	0.3	1.5	100.0
	入院	24	2	2	17	16	2	13	1	12	3	0	0	5	0	3	3	11	0	5	4	0	1	95
	外来	86	14	9	32	16	0	37	5	8	2	0	2	3	18	27	22	16	5	21	5	2	4	287
増 減 伸 率 %	計	110	12	7	50	32	3	49	6	20	5	0	2	2	18	30	25	27	5	26	8	2	5	382
		3.8	11.2	6.1	12.6	4.1	19.2	6.1	6.6	7.4	4.6	-	15.4	0.5	6.8	8.3	15.4	8.2	5.5	3.5	6.3	8.0	4.6	4.7

(注) 外来患者数は暦日数による。

#### 4 月別患者数（第8表参照）

本年度の月別患者数は前年度に比べ、入院の10月と外来の9月以外入院、外来共に前年度を下回った。

図表3 月別1日平均利用患者数

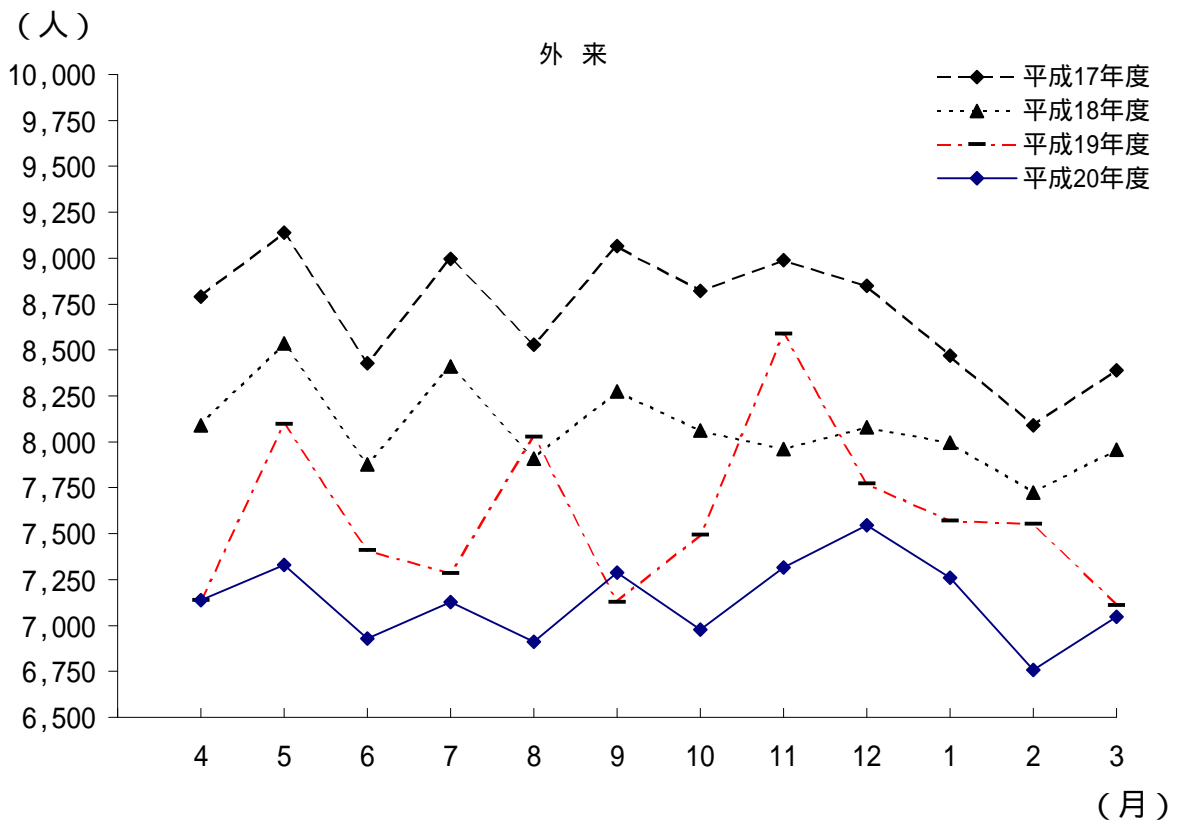
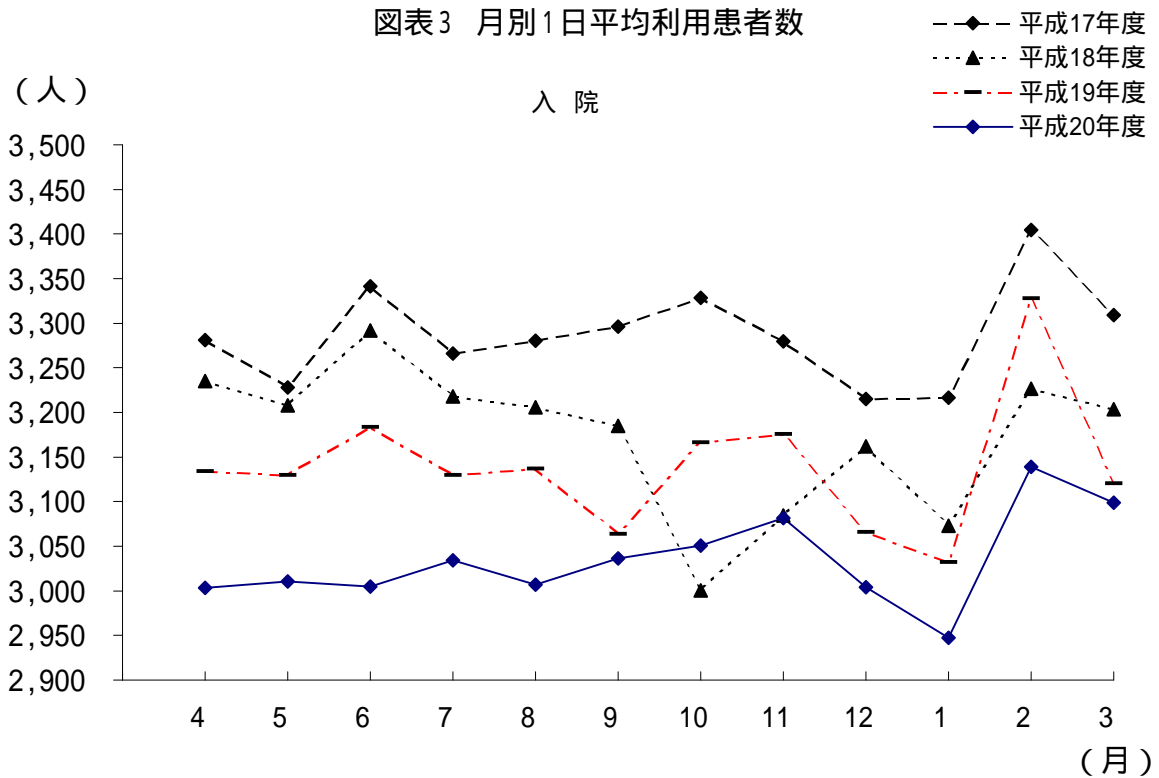

5 職員1人1日当たり取扱患者数(第9表参照)

本年度の全職員1人1日当たり患者数は入院で0.7人、外来で1.1人となり入院 外来ともに前年度より0.1人減少した。

附表4 職員1人1日当たり取扱患者数

年度	区分	全職員			医師 (再掲)		看護師 (再掲)	
		入院	外来	計	入院	外来	入院	外来
15		0.8	1.6	2.4	7.8	14.9	1.3	2.4
16		0.8	1.4	2.2	7.8	14.4	1.3	2.3
17		0.8	1.4	2.2	8.0	14.2	1.3	2.3
18		0.8	1.3	2.1	7.8	13.2	1.2	2.1
19		0.8	1.2	2.0	7.7	12.3	1.2	1.9
20		0.7	1.1	1.9	7.2	11.3	1.2	1.8

附表5 診療科別医師1人1日当たり取扱患者数

(単位:人)

年度	区分	循環器		神経		小児		整形外科		呼吸器		心臓		産科		耳鼻科		皮膚科		泌尿科		精神科		放射線科		麻酔科		歯科		計
		内	環	経	内	小	外	児	整	呼	心	産	耳	眼	皮	泌	精	放	麻	齒										
15	入院	9.6	6.0	6.2	5.3	7.4	4.2	10.3	11.8	5.0	0.0	8.5	5.6	2.6	1.6	5.6	7.4	23.4	1.7	0.1	1.2	7.8								
	外来	17.3	23.6	18.5	13.9	7.9	5.2	21.8	18.0	3.8	0.1	12.0	23.2	34.7	27.6	16.6	31.7	13.4	5.1	0.8	13.1	14.9								
	計	26.9	29.6	24.7	19.2	15.3	9.4	32.2	29.9	8.9	0.1	20.5	28.8	37.2	29.2	22.3	39.1	36.8	6.8	0.9	14.2	22.7								
16	入院	9.7	5.8	6.1	4.9	7.0	4.5	8.9	11.7	4.8	0.0	8.2	4.9	2.2	1.8	5.3	9.3	24.7	1.7	0.1	1.3	7.8								
	外来	16.1	18.9	15.7	13.9	7.7	6.1	19.1	15.6	4.0	0.1	11.7	20.4	31.8	27.4	16.6	33.0	14.4	4.9	0.7	13.0	14.4								
	計	25.8	24.8	21.8	18.8	14.7	10.6	28.0	27.3	8.8	0.1	19.9	25.4	34.0	29.2	22.0	42.4	39.1	6.5	0.8	14.3	22.2								
17	入院	10.5	6.7	5.8	4.6	7.0	2.6	9.8	12.1	4.3	0.0	8.6	5.0	2.2	1.8	5.4	9.3	24.6	1.8	0.1	1.1	8.0								
	外来	16.7	15.7	17.4	12.8	7.7	3.7	19.2	12.8	3.8	0.0	12.6	20.6	32.0	26.4	16.5	26.4	14.9	5.6	0.8	12.5	14.2								
	計	27.2	22.5	23.2	17.5	14.7	6.3	29.0	24.9	8.1	0.0	21.2	25.6	34.3	28.1	21.8	35.8	39.5	7.4	0.9	13.6	22.3								
18	入院	10.0	6.0	4.1	4.5	7.3	2.6	8.6	11.8	4.6	0.0	2.9	8.6	4.6	2.1	1.8	5.4	8.4	25.6	1.7	0.1	1.4	7.8							
	外来	15.8	15.1	12.7	10.8	7.8	4.1	17.3	11.0	4.1	0.0	8.1	12.6	19.7	28.6	25.9	16.6	16.8	14.7	5.8	0.9	12.4	13.2							
	計	25.8	21.1	16.8	15.3	15.0	6.8	25.9	22.8	8.7	0.0	11.1	21.2	24.3	30.7	27.7	22.0	25.2	40.2	7.5	1.0	13.8	21.0							
19	入院	10.3	5.8	3.9	4.3	7.0	2.5	8.0	11.1	4.3	0.0	3.3	8.2	4.7	2.4	1.5	5.7	22.3	24.8	1.2	0.1	1.6	7.7							
	外来	15.6	15.1	11.7	9.0	7.3	4.1	14.9	10.1	3.6	0.0	8.6	12.4	18.6	25.6	22.9	15.9	18.0	14.2	5.2	1.1	12.0	12.3							
	計	25.8	20.9	15.6	13.4	14.3	6.7	23.0	21.2	7.8	0.0	11.9	20.6	23.3	28.0	24.4	21.6	40.3	38.9	6.4	1.2	13.6	20.0							
20	入院	10.1	6.5	4.2	3.5	6.6	1.4	7.1	9.8	3.9	0.0	2.3	8.4	4.5	2.3	1.2	5.6	23.2	24.6	1.3	0.1	1.4	7.2							
	外来	15.0	13.2	10.6	7.5	6.9	3.8	13.0	9.2	3.4	0.0	5.6	12.1	16.2	25.2	20.8	16.8	21.0	13.1	5.0	0.9	10.5	11.3							
	計	25.1	19.6	14.8	11.0	13.5	5.3	20.2	19.0	7.3	0.0	7.9	20.5	20.7	27.5	22.0	22.4	44.2	37.7	6.2	1.0	11.9	18.6							
	前年度 対比 増減	0.7	1.3	0.8	2.4	0.8	1.4	2.8	2.2	0.5	0.0	4.0	0.1	2.6	0.5	2.4	0.8	3.9	1.2	0.2	0.2	1.7	1.4							

(注) 1 リウマチ科は整形外科に含めて計上した。

6 保険別患者数(第10表参照)

本年度からの後期高齢者医療制度適用者の占める割合は、前年度の老人保健適用患者と比べ入院で昨年度と同様の40.7%、外来で0.3ポイント減少の31.4%となっている。

附表6 保険区分患者構成比

(単位：%)

年度	区分 入院 外来	自費国保社保後期高齢				労災生保感染症			結核	精保	その他
		入院	外来	計	割合	入院	外来	計	入院	29条	割合
15	入院	1.3	27.8	24.3	43.1	0.8	2.3	0.0	-	0.2	0.0
	外来	1.7	26.4	32.9	37.1	0.6	1.3	0.0	-	0.0	0.0
16	入院	1.3	29.2	23.5	42.5	0.8	2.5	0.0	-	0.2	0.0
	外来	1.7	28.0	32.9	35.5	0.6	1.3	0.0	-	0.0	0.0
17	入院	1.2	29.7	22.7	42.9	0.8	2.5	0.0	-	0.1	0.1
	外来	1.7	29.6	32.7	34.1	0.6	1.3	0.0	-	0.0	0.0
18	入院	1.2	30.4	23.0	42.0	0.9	2.4	0.0	-	0.1	0.0
	外来	1.7	30.7	32.7	32.7	0.7	1.0	0.0	-	0.0	0.5
19	入院	1.1	31.4	23.5	40.7	0.8	2.5	0.0	-	0.1	0.0
	外来	1.7	31.8	32.5	31.7	0.7	1.0	0.0	-	0.0	0.6
20	入院	1.0	31.3	23.4	40.7	0.7	2.7	0.0	-	0.1	0.0
	外来	1.7	32.3	32.3	31.4	0.7	1.0	0.0	-	0.0	0.6

(注) 平成20年4月1日から「老人保健制度」から「後期高齢者医療制度」に制度改正された。

7 後期高齢者医療制度による患者数(第11表参照)

後期高齢者医療制度に該当する患者数は前年度の老人保健適用患者数に比べ、入院延患者数で15,207人の減少、外来延患者数で39,902人の減少であった。

附表7 後期高齢者医療制度適用患者数

(単位：人・%)

年度	区分 入院 外来	延患者数		1日平均患者数			全患者に占める 高齢患者の割合			
		入院	外来	計	入院	外来	計	入院	外来	計
15		525,032	859,376	1,384,408	1,438	2,354	3,793	43.1	37.1	39.2
16		509,359	783,137	1,292,496	1,392	2,140	3,531	42.5	35.5	37.9
17		514,687	725,087	1,239,774	1,410	1,987	3,397	42.9	34.1	37.3
18		486,497	644,071	1,130,568	1,333	1,765	3,097	42.0	32.7	36.1
19		465,644	584,098	1,049,742	1,276	1,600	2,876	40.7	31.7	35.1
20		450,437	544,196	994,633	1,234	1,491	2,725	40.7	31.4	35.0

(注) 平成20年4月1日から「老人保健制度」から「後期高齢者医療制度」に制度改正された。

(注) 1日平均患者数は暦日数による。

## 8 県民利用状況

本年度は、県民100人のうち入院で2.5人、外来で8.6人が県立病院を利用していることになり、前年度に比べ入院は2.5人の同数、外来は0.5人の減少となった。

附表8 入院・外来患者数の人口対比

(単位：人)

年 度	県人口 各年10月 1日現在	入 院		外 来					
		繰越+新入院患者 対人口		延患者数 対人口		新患者数 対人口		延患者数 対人口	
		人数	100人	人数	100人	人数	100人	人数	100人
15	2,455,741	62,022	2.5	1,218,086	49.6	277,848	11.3	2,317,668	94.4
16	2,448,025	63,119	2.6	1,199,615	49.0	269,870	11.0	2,208,257	90.2
17	2,431,396	62,295	2.6	1,199,442	49.3	254,400	10.5	2,123,825	87.4
18	2,419,889	62,141	2.6	1,158,424	47.9	239,104	9.9	1,971,895	81.5
19	2,407,430	61,234	2.5	1,145,073	47.6	218,388	9.1	1,842,624	76.5
20	2,395,139	60,423	2.5	1,107,441	46.2	206,492	8.6	1,732,531	72.3

## 9 病床利用状況

### (1) 病床利用率(第2表参照)

本年度の病床利用率は許可病床対比で80.7%、感染症病床を除く病床数対比で81.0%となり、共に前年度を下回った。

附表9 病床利用率(許可病床対比)

区 分	年間平均許可病床数 (床)		1日平均入院患者数 (人)		病 床 利 用 率 (%)	
	20	19	20	19	20	19
	一 般 療 養 精 神 結 核 小 計 感 染 症 計	3,142.0	3,142.0	2,543.0	2,630.8	81.0
	30.0	30.0	20.5	22.5	68.4	74.8
	575.0	575.0	470.0	475.4	81.7	82.7
	-	-	-	-	-	-
	3,747.0	3,747.0	3,034.1	3,128.6	81.0	83.5
	14.0	14.0	0.0	0.0	0.0	0.0
	3,761.0	3,761.0	3,034.1	3,128.6	80.7	83.2

附表10 年度別病床利用率(許可病床対比)

(単位：%)

区分	年度	15	16	17	18	19	20
		一 般 療 養 精 神 結 核 感 染 症 計	83.2	83.3	85.0	83.2	83.7
		68.5	81.7	73.5	72.0	74.8	68.4
		90.4	89.8	83.6	84.5	82.7	81.7
		-	-	-	-	-	-
		0.0	0.3	0.0	0.0	0.0	0.0
		83.7	83.8	84.3	83.0	83.2	80.7

附表 1 1 - 1 病床利用率 (稼働病床対比)

区 分	年間平均稼働病床数 (床)		1日平均入院患者数 (人)		病 床 利 用 率 (%)	
	20	19	20	19	20	19
一 般	3,015.0	3,046.0	2,543.6	2,630.8	84.4	86.4
療 養	30.0	30.0	20.5	22.5	68.4	74.8
精 神	545.0	545.0	470.0	475.4	86.2	87.2
結 核	-	-	-	-	-	-
小 計	3,590.0	3,621.0	3,034.1	3,128.6	84.5	86.4
感 染 症	14.0	14.0	0.0	0.0	0.0	0.0
計	3,604.0	3,635.0	3,034.1	3,128.6	84.2	86.1

附表 1 1 - 2 年度別病床利用率 (稼働病床対比)

(単位: %)

年度	15	16	17	18	19	20
一 般	85.0	85.1	86.4	85.1	86.4	84.4
療 養	68.5	81.7	73.5	72.0	74.8	68.4
精 神	90.4	89.8	83.6	86.0	87.2	86.2
結 核	-	-	-	-	-	-
感 染 症	0.0	0.3	0.0	0.0	0.0	0.0
計	85.2	85.3	85.4	84.8	86.1	84.2

(2) 平均在院日数(第2表参照)

本年度の平均在院日数は、19.2日で、前年度を下回った。

附表 1 2 年度別平均在院日数

(単位: 日)

年 度	15	16	17	18	19	20
平均在院日数	20.7	20.0	20.3	19.6	19.6	19.2

(3) 病床回転数(第2表参照)

本年度の1床当たりの年間病床回転数は16.8回転で、前年度に比べ0.1回転減少した。

附表 1 3 年度別病床回転数

(単位: 回転)

年 度	15	16	17	18	19	20
病床回転数	16.0	16.5	16.3	16.7	16.9	16.8

(4) 差額病室利用状況(第12表参照)

本年度の差額病床が全病床(稼働病床)に占める割合は8.0%、一般病床(稼働病床)に占める割合は9.6%であり、共に前年度より増加した。

また、本年度の差額病床利用率は89.1%であり昨年度より0.2ポイント減少した。

附表14 年度別平均差額病床数及び利用患者数(1日当たり)

(単位:床・人・%)

年 度	特 S 室		特 A 室		特 B 室		特 C 室		特 D 室		A 室		B 室		計		差額病 床利用 率(%)
	病床数	患者数	病床数	患者数	病床数	患者数	病床数	患者数	病床数	患者数	病床数	患者数	病床数	患者数	病床数	患者数	
15	4.0	2.9	9.0	4.6	-	-	63.7	53.4	57.0	46.6	25.0	19.4	23.0	16.3	181.7	143.2	78.8
16	4.0	3.0	9.0	4.9	-	-	61.7	52.7	57.0	47.2	24.3	18.5	24.0	14.8	180.0	141.1	78.4
17	4.0	3.0	9.0	5.1	-	-	61.0	53.7	57.0	47.3	23.0	17.9	26.0	18.7	180.0	145.6	80.9
18	4.8	3.3	8.2	4.0	29.0	24.5	72.3	64.0	54.1	45.2	22.7	18.6	28.9	20.7	220.0	180.3	82.0
19	6.0	4.1	7.0	2.9	70.0	70.4	92.1	86.0	57.0	51.0	25.8	21.5	27.8	19.2	285.7	255.1	89.3
20	6.0	3.0	7.0	2.0	70.0	70.9	93.0	86.1	57.0	52.1	27.0	21.2	28.0	21.2	288.0	256.5	89.1

10 年齢階層別退院患者数(第14表参照)

平成20年1月1日から12月31日までの退院患者は59,514人で年齢階層別では0歳~19歳までが、6,132人(10.3%)、20歳~39歳までが6,095人(10.2%)、40歳~59歳までが10,927人(18.4%)で60歳以上が36,360人(61.1%)となっている。

附表15 年齢階層別退院患者数

(単位:人)

区分	年齢										計		
	0-4	5-9	10-14	15-19	20-29	30-39	40-49	50-59	60-69	70-79		80以上	
退院患者数		3,845	919	680	688	2,573	3,522	3,528	7,399	9,753	14,150	12,457	59,514
妊娠・分娩 及び産褥の 合併症の再 掲		-	-	-	48	1,110	1,321	95	-	-	-	-	2,574

図表4 年齢階層別退院患者数

(平成20年1月1日~平成20年12月31日)

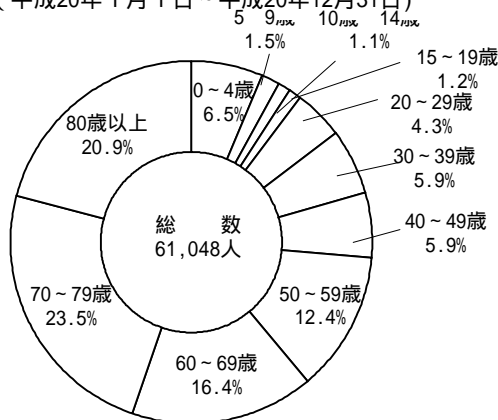

11 救急患者取扱数(第15表参照)

附表16 救急患者取扱数(1か月平均)

(単位:人・%)

年 度	15	16	17	18	19	20	20年度の内訳											
	年	年	年	年	年	年	来院方法別		来院時間内外		外来入院別		内科系外科系		発生原因別			
区分	度	度	度	度	度	度	救急車	その他	時内	時外	入院	外来	内科系	外科系	交通事故	分娩	その他	
救急患者数	7,846	8,102	7,698	7,111	6,442	5,921	100.0	20.5	79.5	23.6	76.4	22.1	77.9	82.9	17.1	2.8	2.0	95.2

(注) 上段は、構成比である。

救命救急センター患者数

(単位:人・日)

20年度	年間延べ患者数 合計	在院患者数	一日平均				平均在院日数
			入棟 入院	退棟 転入	退棟 退院	退棟 転出	
中央	6,132	10	6	1	1	5	1.6
新発田	6,761	11	6	1	1	7	1.6

注1 延べ患者数は在院+退院+転出の数値である

注2 平均在院日数:在院患者/(入院+転入+退院+転出)/2)

## 第2 診療の状況

### 1 調剤の状況(第16表参照)

本年度の院内での調剤数は、前年度に比べ、院外処方の定着（H19 90.0% H20 91.3%）により1日当たり剤数で148剤（5.1%）の減少、1日当たり延剤数で3,612剤（14.5%）の減少であった。患者1人1日当たり剤数、延剤数も減少した。

附表17 調剤の状況

（単位：剤）

年度	区分	1日当たり		患者1人1日当たり		1剤当たり	
		剤数	延剤数	剤数	延剤数	延剤数	
15		7,589	117,513	0.79	12.16	15.5	
16		5,772	87,980	0.62	9.42	15.2	
17		4,887	74,038	0.54	8.13	15.2	
18		3,383	35,349	0.39	4.12	10.4	
19		2,889	24,860	0.35	3.05	8.6	
20		2,741	21,248	0.35	2.73	7.8	

（注）平成14年4月 投与制限原則廃止

### 2 臨床検査の状況(第17表参照)

本年度の1か月当たり検査件数計は868,240件で、前年度に比べ19,727件(2.2%)減少し、患者100人当たりの件数は373件で、前年度より11件増加した。

附表18 検査件数(1か月平均)

（単位：件）

年度	区分	血液学的検査	尿検査	ふん便検査	その他	計	指数	患者100人 当たり 件数
16	90,179	44,922	1,551	731,672	868,323	101.5	311	
17	93,391	44,804	1,228	740,224	879,646	102.8	323	
18	92,254	39,598	1,140	735,982	868,973	101.6	338	
19	92,520	37,673	1,016	756,759	887,967	103.8	362	
20	90,624	35,733	845	741,039	868,240	102.1	373	

本年度の院外引受は391,424件で、前年度に比べ87,730件(28.9%)増加し、院外依頼は562,228件で、前年度に比べ91,994件(19.6%)増加した。（新発田病院とリウマチセンターの連携により、院外引受・院外依頼とも増加した。）

附表19 受託等検査件数

（単位：件）

年度	区分	15	16	17	18	19	20	前年度対比%
		院外引受	24,097	24,497	21,586	113,091	303,694	
院外依頼		182,110	186,404	185,801	269,866	470,234	562,228	119.6

### 3 放射線使用の状況(第18表参照)

本年度のCT、MRIの実施人数は、前年度に比べ3,611人(3.3%)増加し、患者100人当たりでは前年度に比べ0.3人増加した。

附表20 放射線診断人数

(単位：人)

区分 年度	X線撮影	C T	M R	その他	計	指 数	患者100人 当たり放射 線診断人数
16	-	90,654	15,613	-	106,267	101.6	3.1
17	-	92,649	16,710	-	109,359	104.5	3.3
18	235,234	93,321	16,371	67,776	109,692	104.8	3.5
19	220,378	94,284	16,775	69,136	111,059	106.1	3.7
20	212,342	97,857	16,813	67,729	114,670	109.6	4.0

平成17年度以前との比較のため「CT」と「MR」の計とした。(「CT」と「MR」以外的人数は、平成18年度より集計を開始した。)

### 4 手術・分娩の状況(第19表参照)

本年度の手術件数は、前年度に比べ52件(0.2%)減少した。

附表21 手術件数

(単位：件)

年 度	15	16	17	18	19	20
件 数	25,445	25,130	24,931	22,261	23,098	23,046

本年度の分娩件数は、前年度に比べ72件(3.7%)増加した。

附表22 分娩件数

(単位：件)

年 度	15	16	17	18	19	20
件 数	2,310	2,291	2,121	2,126	1,934	2,006

### 5 リハビリテーションの状況(第20表参照)

本年度の1か月当たりリハビリテーション件数は、前年度に比べ7902件(29.5%)増加した。

附表23 1か月当たりリハビリテーション件数

(単位：件)

年 度	15	16	17	18	19	20
件 数						
(リハビリテーション部門)	34,043	33,531	37,469	26,697	26,760	34,662
患者100人当たり件数	12	12	14	11	12	16

(注) 「件数」はリハビリテーション部門で実施した件数のみを計上し、「患者100人当たり件数」はリハビリテーション部門以外の部門で実施した件数も含めて計上した。

6 精神科作業療法の状況(第21表参照)

精神科作業療法は、手工芸、木工、陶芸、印刷、農耕園芸、日常生活動作訓練、レクリエーション・スポーツ活動等に区分して実施されている。本年度の精神医療センター、小出病院、新発田病院における1か月当たり作業療法の件数は、前年度に比べ267件(9.4%)減少した。

附表24 1か月当たり作業療法件数

(単位:件)

区分 年度	手工芸	木工	陶芸	印刷	農耕園芸	委託作業	日常生活動作訓練	院外活動	レクリエーション・スポーツ活動	その他	小計	外勤療法	計	精神患者 100人当 たり作業 療法件数
15	1,506	1	6	49	92	2	408	73	956	178	3,270	6	3,276	13.2
16	1,520	1	16	44	49	1	78	57	876	118	2,759	0	2,759	11.1
17	1,432	1	5	54	48	0	95	61	921	114	2,731	0	2,731	11.7
18	1,499	0	10	52	27	0	91	61	930	128	2,798	0	2,798	12.2
19	1,462	0	18	51	29	0	92	34	1,002	150	2,839	0	2,839	12.6
20	1,188	0	7	22	40	0	84	27	991	214	2,572	0	2,572	11.9
前年度 対比(%)	81.3	-	38.9	43.1	137.9	-	91.3	79.4	98.9	142.7	90.6	-	90.6	94.4

7 食事の状況(第22・23表参照)

本年度の1日当たり平均食数(患者食)は、前年度に比べ194食(2.7%)減少した。

附表25 1日当たり平均食数

(単位:食・%)

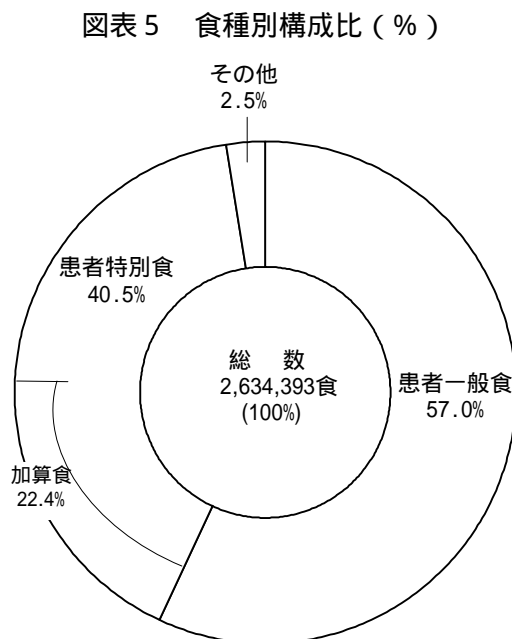

区分 年度	1日当たり平均食数 (%)		患者	喫食率	その他	計
15	7,769	77.8	229			7,998
16	7,633	77.4	226			7,859
17	7,573	76.8	210			7,783
18	7,373	77.4	195			7,568
19	7,229	77.0	187			7,416
20	7,035	77.3	183			7,218
前年度 対比(%)	97.3	100.4	97.9			97.3

8 医療材料の使用状況(第24・25表参照)

本年度の患者1人1日当たり医療材料使用額は5,421円で、前年度に比べ239円(4.6%)増加した。

附表26 患者1人1日当たり医療材料使用額

(単位：円・%)

年度	区分	薬品				診療材料	合計	診療消耗備品
		投薬	注射	その他	計			
15	金額	1,655	1,613	679	3,947	1,420	5,367	12
	構成比	30.8	30.1	12.7	73.5	26.5	100.0	-
16	金額	1,281	1,685	644	3,610	1,500	5,110	11
	構成比	25.1	33.0	12.6	70.6	29.4	100.0	-
17	金額	1,174	1,844	687	3,705	1,582	5,287	9
	構成比	22.2	34.9	13.0	70.1	29.9	100.0	-
18	金額	697	1,931	714	3,342	1,625	4,966	21
	構成比	14.0	38.9	14.4	67.3	32.7	100.0	-
19	金額	603	2,099	763	3,464	1,718	5,182	10
	構成比	11.6	40.5	14.7	66.8	33.2	100.0	-
20	金額	607	2,277	761	3,645	1,776	5,421	10
	構成比	11.2	42.0	14.0	67.2	32.8	100.0	-
前年度対比増減( )率		0.7	8.5	0.3	5.2	3.4	4.6	0.0

(円)

図表6 患者1人1日当たり医療材料使用額

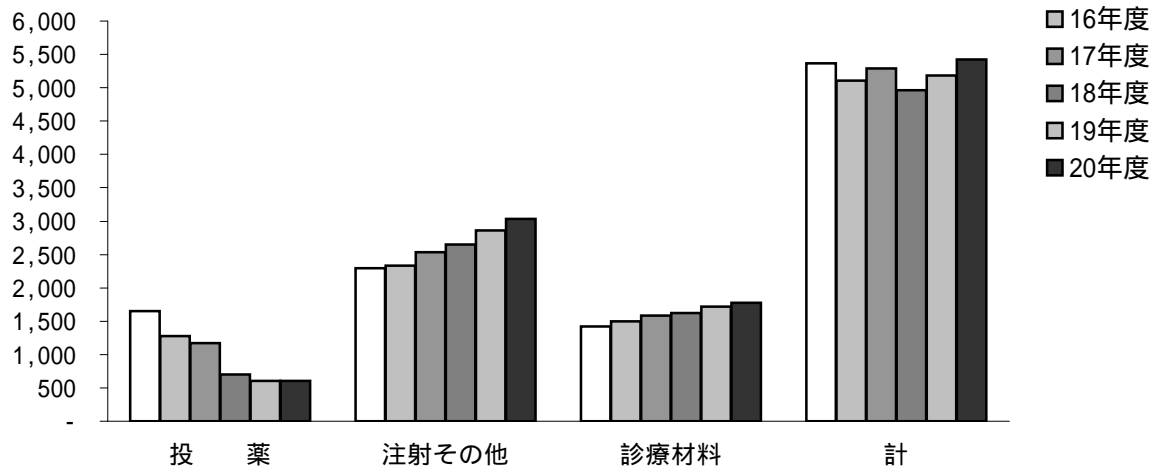

附表27 医療材料使用効率

(単位：%)

年度	区分	投薬	注射	純診療収入 医療材料費 × 100
15		114	149	214
16		112	147	224
17		110	147	225
18		101	122	233
19		99	125	235

(注) 医療材料使用効率とは、使用材料原価と投薬料、注射料との関係比率をいうものである。

医療材料対医業収益比率

(単位：千円、%)

年度	区分	医業収益	投薬薬品費	注射薬品費	その他薬品費	薬品費計	診療材料費	医療材料費
			投薬薬品費 対医業収益比率	注射薬品費 対医業収益比率	その他薬品費 対医業収益比率	薬品費計 対医業収益比率	診療材料費 対医業収益比率	医療材料費 対医業収益比率
20		56,954,774	1,724,212	6,466,876	2,160,010	10,351,098	5,044,209	15,395,307
			3.0	11.4	3.8	18.2	8.9	27.0

注1 平成20年度より医療材料対医業収益比率を採用。

注2 医業収益、薬品費計および診療材料費は、「損益計算書(税込)」の数値を使用している。

注3 薬品費の投薬、注射、その他の数値は、薬品費計の数値を「薬品受払合計表」のそれぞれの割合により按分したものである。

注4 医療材料費計は、薬品費と診療材料費の合計である。

9 給付点数

(1) 診療行為別入院外来別患者1人1日当たり給付点数(第26・27表参照)

本年度の1人1日当たり給付点数は、前年度に比べ、入院で76.8点の増加、外来で63.4点の増加となった。

附表28 診療行為別患者1人1日当たり給付点数

(単位：点)

区分	診療行為別 年度	診 断 料			治 療 料					そ の 他	入 院 料		合 計
		診 察 料	検 査 料	レ診 ト断 ゲン料	投 薬 料	注 射 料	理 学 療 法 料	精 神 科 法 科 作 業 等	療 法 料		手 術 処 置 料	食 事 療 養 費	
入 院	15	54.5	164.5	100.4	75.6	439.9	23.2	9.5	617.4	14.4	187.9	1,482.9	3,170.1
	16	59.5	164.9	101.8	73.2	431.9	24.8	10.1	625.5	14.1	187.6	1,512.5	3,206.0
	17	63.0	165.5	96.0	78.2	443.1	30.0	9.6	643.3	15.7	186.4	1,524.2	3,255.0
	18	60.3	156.0	91.7	76.0	437.8	29.8	10.4	642.0	16.9	155.3	1,552.2	3,228.4
	19	60.1	156.3	92.7	79.4	462.3	33.1	10.4	677.2	16.1	154.6	1,577.1	3,319.2
	20	64.6	160.6	94.0	83.2	443.5	39.4	10.4	713.0	19.6	155.1	1,612.8	3,396.0
外 来	15	185.9	182.7	110.0	246.6	72.9	10.8	16.1	97.7	43.6	-	-	967.0
	16	194.3	189.3	116.5	180.8	85.7	10.7	17.5	102.2	52.0	-	-	949.0
	17	196.4	195.9	124.7	158.2	112.7	10.8	18.2	108.4	59.6	-	-	984.9
	18	198.6	206.0	131.5	67.2	116.0	9.0	19.4	122.7	70.2	-	-	940.6
	19	204.1	217.4	138.4	47.3	139.4	8.6	20.4	132.7	77.1	-	-	985.4
	20	214.1	227.2	147.4	43.6	168.7	9.4	20.7	136.2	81.7	-	-	1,048.8

附表29 診療行為別点数構成比

(単位：%)

区分	診療行為別 年度	診 断 料			治 療 料					そ の 他	小 計	入 院 料		合 計
		診 察 料	検 査 料	レ診 ト断 ゲン料	投 薬 料	注 射 料	理 学 療 法 料	精 神 科 法 科 作 業 等	療 法 料			手 術 処 置 料	食 事 療 養 費	
入 院	15	1.7	5.2	3.2	2.4	13.9	0.7	0.3	19.5	0.5	47.3	5.9	46.8	100.0
	16	1.9	5.1	3.2	2.3	13.5	0.8	0.3	19.5	0.4	47.0	5.9	47.2	100.0
	17	1.9	5.1	2.9	2.4	13.6	0.9	0.3	19.8	0.5	47.4	5.7	46.8	100.0
	18	1.9	4.8	2.8	2.4	13.6	0.9	0.3	19.9	0.5	47.1	4.8	48.1	100.0
	19	1.8	4.7	2.8	2.4	13.9	1.0	0.3	20.4	0.5	47.8	4.7	47.5	100.0
	20	1.9	4.7	2.8	2.4	13.1	1.2	0.3	21.0	0.6	47.9	4.6	47.5	100.0
外 来	15	19.2	18.9	11.4	25.5	7.5	1.1	1.7	10.1	4.5	100.0	-	-	100.0
	16	20.5	19.9	12.3	19.1	9.0	1.1	1.8	10.8	5.5	100.0	-	-	100.0
	17	19.9	19.9	12.7	16.1	11.4	1.1	1.8	11.0	6.1	100.0	-	-	100.0
	18	21.1	21.9	14.0	7.1	12.3	1.0	2.1	13.0	7.5	100.0	-	-	100.0
	19	20.7	22.1	14.0	4.8	14.1	0.9	2.1	13.5	7.8	100.0	-	-	100.0
	20	20.4	21.7	14.1	4.2	16.1	0.9	2.0	13.0	7.8	100.0	-	-	100.0

図表7 診療行為別給付点数構成比(%)

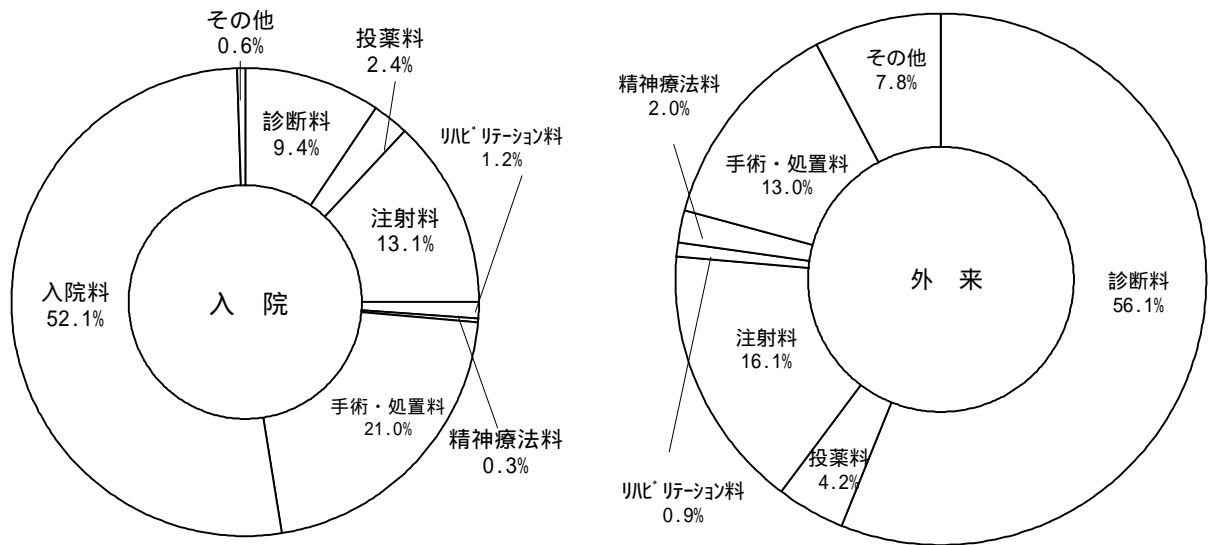

(2) 病類別入院患者1人1日当たり給付点数(第28表参照)

本年度の1人1日当たり給付点数は、前年度に比べ、一般病床で97.4点(2.6%)増加し、療養病床では4.9点(0.4%)の増加、精神病棟では5.1点(0.4%)増加した。

附表30 病類別入院患者1人1日当たり給付点数

(単位:点・%)

区分 年度	一般			療養			精神			感染症		
	入	診	計	入	診	計	入	診	計	入	診	計
	料	料	料	料	料	料	料	料	料	料	料	料
15	1,762.7	1,752.4	3,515.1	1,426.7	44.0	1,470.7	1,193.0	212.3	1,405.3	-	-	-
16	1,795.7	1,764.6	3,560.2	1,453.0	36.8	1,489.8	1,208.4	214.2	1,422.6	534.0	249.1	783.1
17	1,796.3	1,787.2	3,583.5	1,475.3	36.8	1,512.1	1,229.7	220.6	1,450.3	-	-	-
18	1,808.3	1,770.6	3,579.0	1,218.2	32.6	1,250.8	1,179.3	224.6	1,403.9	-	-	-
19	1,834.3	1,847.0	3,681.2	1,177.5	30.5	1,208.0	1,189.8	225.5	1,415.3	-	-	-
20	1,879.6	1,899.0	3,778.6	1,164.4	48.5	1,212.9	1,189.6	230.8	1,420.4	-	-	-
前年度対 比増減 率(%)	2.5	2.8	2.6	1.1	59.0	0.4	0.0	2.4	0.4	-	-	-

(3) 診療科別入院外来別患者1人1日当たり給付点数(第31・32表参照)

本年度の1人1日当たり給付点数は、前年度に比べ、入院で77点(2.3%)増加し、外来で64点(6.5%)増加した。

附表31 診療科別患者1人1日当たり給付点数

(単位:点・%)

年度	(単位:点・%)																							
	科別	内	循環器	神経内	小外	小児外	整形外科	脳外	呼吸器	心臓	整形	産科	耳鼻科	眼科	皮膚科	泌尿科	リハビリ	精神科	放射線	麻酔科	歯科	計		
15	3,084	7,511	2,914	3,540	4,219	5,450	3,494	2,754	3,288	6,151	2,569	0	3,722	2,873	4,727	3,479	3,538	2,358	1,405	2,965	5,615	3,121	3,170	
入	16	3,098	7,835	3,034	3,574	4,311	5,258	3,615	3,257	3,335	6,088	2,573	0	3,870	2,846	4,905	3,305	3,542	2,441	1,423	2,940	6,063	3,290	3,206
17	3,107	6,420	2,885	3,638	4,436	5,341	3,727	3,268	3,329	5,920	2,856	0	3,962	2,859	5,018	3,282	3,567	2,336	1,450	3,113	4,490	3,274	3,255	
18	3,096	6,726	3,131	3,814	4,298	5,509	3,648	3,415	3,288	6,173	0	5,532	3,843	2,805	5,165	3,062	3,489	2,253	1,404	3,255	4,145	3,406	3,228	
院	19	3,154	6,985	3,518	3,840	4,423	5,362	3,820	3,841	3,498	6,969	0	4,954	3,859	2,862	5,339	3,271	3,513	2,320	1,415	3,305	5,229	3,274	3,319
20	3,154	6,957	3,568	4,110	4,595	5,750	3,943	4,425	3,643	7,346	0	5,427	4,091	2,904	5,427	3,645	3,693	2,401	1,420	3,562	5,778	3,211	3,396	
外	15	1,334	1,085	753	629	1,443	515	658	1,680	766	1,499	856	0	593	569	609	486	1,466	475	777	1,210	598	519	967
16	1,272	1,281	722	606	1,488	630	628	1,849	724	1,406	765	0	617	539	626	450	1,446	369	748	1,237	572	542	949	
17	1,340	1,367	642	576	1,599	649	644	2,047	695	1,337	741	0	659	542	620	451	1,465	356	580	1,417	509	554	985	
18	1,270	649	523	578	1,497	554	619	1,664	625	955	379	682	644	496	594	376	1,318	283	573	1,465	535	511	941	
来	19	1,297	700	547	644	1,606	547	611	1,112	659	1,044	214	702	657	523	602	367	1,457	265	577	1,661	538	533	985
20	1,352	790	747	802	1,833	645	590	1,432	672	1,075	285	600	681	539	587	405	1,472	298	563	1,752	582	572	1,049	
前増	年減入院	0.0	0.4	1.4	7.0	3.9	7.2	3.2	15.2	4.1	5.4	-	9.5	6.0	1.5	1.6	11.4	5.1	3.5	0.4	7.8	10.5	1.9	2.3
度	対率外来	4.2	12.9	36.6	24.5	14.1	17.9	3.4	28.8	2.0	3.0	33.2	14.5	3.7	3.1	2.5	10.4	1.0	12.5	2.4	5.5	8.2	7.3	6.5
比%																								

(4) 診療科別給付点数構成比(第29・30表参照)

本年度の給付点数構成比は、前年度に比べ、入院、外来共に大きな変化はなかった。

附表32 診療科別給付点数構成比

(単位:%)

年度	(単位:%)																							
	科別	内	循環器	神経内	小外	小児外	整形外科	脳外	呼吸器	心臓	整形	産科	耳鼻科	眼科	皮膚科	泌尿科	リハビリ	精神科	放射線	麻酔科	歯科	計		
15	33.0	1.7	1.3	5.5	15.9	0.2	10.7	1.0	4.8	3.6	0.0	0.0	6.6	1.9	1.6	0.5	2.7	0.5	7.0	0.9	0.1	0.2	####	
入	16	34.5	1.9	1.5	5.1	15.4	0.2	10.5	1.0	4.6	3.4	0.0	0.0	6.6	1.7	1.4	0.5	2.6	0.7	7.0	0.9	0.1	0.3	####
17	34.9	2.1	1.1	4.8	15.9	0.3	11.2	1.1	4.5	3.1	0.0	0.0	6.2	1.6	1.3	0.5	2.7	0.9	6.6	1.0	0.1	0.2	####	
18	34.8	2.0	0.9	5.2	16.6	0.3	10.2	1.1	4.6	3.2	0.0	0.2	6.2	1.4	1.4	0.3	2.7	0.7	6.7	1.0	0.1	0.3	####	
院	19	34.7	2.0	0.9	4.7	16.5	0.3	9.9	1.7	4.8	3.7	0.0	0.2	5.6	1.5	1.6	0.3	2.9	1.1	6.5	0.8	0.1	0.4	####
20	34.2	2.1	1.0	4.4	16.6	0.2	9.8	2.0	4.6	3.7	0.0	0.2	6.2	1.5	1.4	0.3	2.7	1.2	6.5	1.0	0.1	0.4	####	
外	15	44.0	1.7	1.7	4.4	10.0	0.0	8.0	0.6	2.9	1.1	0.0	0.0	2.6	2.7	4.9	2.2	5.7	0.8	3.8	1.9	0.1	0.8	####
16	43.4	1.9	1.7	4.5	10.7	0.1	7.8	0.7	2.5	1.2	0.0	0.0	2.8	2.4	4.9	1.9	6.1	0.7	4.0	2.0	0.1	0.8	####	
17	44.8	1.9	1.4	3.9	11.7	0.1	7.6	0.8	1.9	1.2	0.0	0.0	2.8	2.3	4.4	1.8	6.3	0.7	3.0	2.6	0.1	0.9	####	
18	45.7	1.0	0.9	3.8	12.4	0.1	7.5	0.9	1.7	0.9	0.0	0.1	3.1	2.2	4.2	1.2	6.4	0.4	3.2	3.2	0.2	0.9	####	
来	19	45.3	1.1	0.9	3.5	13.1	0.1	6.7	0.9	1.7	1.0	0.0	0.1	3.0	2.2	4.0	1.1	7.0	0.2	3.2	3.6	0.2	1.0	####
20	44.8	1.0	1.1	3.8	14.4	0.1	6.0	1.4	1.6	1.0	0.0	0.1	3.1	2.1	3.6	1.0	6.6	0.3	2.8	4.0	0.2	1.2	####	

(5) 職員1人1日当たり稼働点数(第3表参照)

本年度の職員1人1日当たり稼働点数は3,659.0点で、前年度に比べ、27.7点(0.8%)減少した。

附表3-3 職員1人1日当たり稼働点数 (単位:点・%)

年度	区分	総点数	総点数	投薬料	検査料	X線料	給食料	総点数
	総職員	医師	薬剤部員	検査部員	放射線部員	給食部門	総看護部門	
15		3,972.1	39,614.8	11,588.1	9,225.3	7,945.3	2,504.7	6,370.6
16		3,882.9	38,140.8	8,499.0	9,077.5	8,025.9	2,465.7	6,236.7
17		3,973.5	39,594.0	7,851.3	9,072.7	7,994.7	2,489.1	6,397.3
18		3,664.0	36,898.3	3,938.7	8,547.2	7,374.6	1,998.6	5,890.5
19		3,686.7	36,896.8	3,273.4	8,557.9	7,380.4	2,016.6	5,906.4
20		3,659.0	35,806.4	3,146.7	8,636.3	7,414.4	1,980.9	5,866.0
前年度対比 増減( ) 率(%)		0.8	3.0	3.9	0.9	0.5	1.8	0.7

10 公衆衛生活動の状況(第3表参照)

本年度の健康診断件数は、前年度に比べ、集団健康診断件数で1040件(3.8%)減少し、個別健康診断で1,645件(5.5%)増加した。

また、人間ドック件数については前年度に比べ、176件(7.7%)減少した。

附表3-4 健康診断件数

(単位:人)

年度	区分	集団健康診断		個別健康診断		乳児		新生児		計
	団体契約受診者	予防接種者	個人	妊産婦	幼児	乳児	先天性代謝異常検査	新生児保健指導		
15		6,914	30,866	5,136	24,727	62	3,422	2,362	2,276	75,765
16		6,142	29,645	4,494	23,768	37	3,334	2,328	2,250	71,998
17		9,817	23,696	3,960	22,037	30	3,017	2,139	2,041	66,737
18		7,599	20,666	3,203	21,662	427	2,624	2,153	1,880	60,214
19		6,283	21,385	3,055	20,339	6	2,881	1,955	1,521	57,425
20		6,604	20,024	2,788	21,816	11	3,031	2,000	1,756	58,030

附表3-5 人間ドック件数

(単位:人)

年度	区分	泊2日		通院1日		通院2日		がんドック	計
	1泊	2日	1日	2日					
15			0	2,111		0		35	2,146
16			0	2,110		0		23	2,133
17			0	1,941		0		46	1,987
18			0	2,101		0		28	2,129
19			0	2,226		0		57	2,283
20			0	2,062		0		45	2,107

### 第3 職員の状況

#### 1 年度末職員数(第35表参照)

本年度末職員数は、4,139.6人であり、前年度に比べ30.8人減少した。

附表36 年度末職員数

(単位:人)

年 度	医 師	放 射 線	検 査	理マ ッサージ	そ医療 の技術 他者	看 護 部				薬 劑 部	管 理 部			給 食	合 計
						入 院	外 来	手 中 術 材	計		事 務	そ の 他	計		
15	420.7	130.0	183.6	73.9	68.0	1,926.8	515.5	167.2	2,609.5	157.0	216.8	79.3	296.1	245.6	4,184.4
16	427.2	129.2	184.4	72.4	77.9	1,896.7	529.7	163.1	2,589.5	156.8	211.9	71.0	282.9	248.2	4,168.5
17	414.9	130.2	185.6	76.3	81.0	1,882.7	526.8	157.4	2,566.9	150.0	211.3	70.0	281.3	246.1	4,132.3
18	416.1	138.2	189.4	78.8	86.9	1,901.4	535.1	156.4	2,592.9	156.0	211.0	66.0	277.0	247.0	4,182.3
19	418.9	136.9	189.4	83.7	85.7	1,896.1	534.9	151.9	2,582.9	154.3	214.6	61.2	275.8	242.8	4,170.4
20	426.7	129.8	177.5	85.6	87.5	1,888.7	534.1	152.9	2,575.7	145.3	218.3	55.3	273.6	237.9	4,139.6

#### 2 年間平均1日当たり部門別職員数(第36表参照)

本年度年間平均1日当たり職員数合計は、4,176.6人であり、前年度に比べ14.2人増加した。

附表37 年間平均1日当たり部門別職員数

(単位:人・%)

区 分	年 度	医 師	放 射 線	検 査	理マ ッサージ	そ医療 の技術 他者	看 護 部				薬 劑 部	管 理 部			給 食	合 計
							入 院	外 来	手 中 術 材	計		事 務	そ の 他	計		
職 員 数	15	420.9	129.8	184.9	73.5	68.6	1,931.6	517.5	168.2	2,617.3	156.6	216.6	79.8	296.4	249.7	4,197.7
	16	426.8	129.5	185.9	73.6	75.9	1,915.8	530.2	164.1	2,610.1	157.0	212.2	71.3	283.5	250.0	4,192.3
	17	414.9	130.2	185.6	76.3	82.0	1,883.7	526.8	157.4	2,567.9	150.0	211.3	70.0	281.3	246.1	4,134.3
	18	415.4	135.8	188.1	79.4	83.8	1,910.5	533.8	157.8	2,602.1	153.5	212.1	66.5	278.6	246.6	4,183.3
	19	415.9	133.7	185.0	81.2	86.0	1,904.9	537.8	155.3	2,598.0	148.7	212.8	61.3	274.1	239.8	4,162.4
	20	426.8	132.8	181.3	86.5	89.2	1,909.8	540.7	154.7	2,605.2	146.0	215.9	55.3	271.2	237.6	4,176.6
対前 年度 増減 率 (%)	15	0.0	0.8	2.2	1.8	1.6	0.5	0.3	1.6	0.5	1.4	0.2	4.3	1.1	0.5	0.1
	16	1.4	0.2	0.5	0.1	10.6	0.8	2.5	2.4	0.3	0.3	2.0	10.7	4.4	0.1	0.1
	17	2.8	0.5	0.2	3.7	8.0	1.7	0.6	4.1	1.6	4.5	0.4	1.8	0.8	1.6	1.4
	18	0.1	4.3	1.3	4.1	2.2	1.4	1.3	0.3	1.3	2.3	0.4	5.0	1.0	0.2	1.2
	19	0.1	1.5	1.6	2.3	2.6	0.3	0.7	1.6	0.2	3.1	0.3	7.8	1.6	2.8	0.5
	20	2.6	0.7	2.0	6.5	3.7	0.3	0.5	0.4	0.3	1.8	1.5	9.8	1.1	0.9	0.3

図表8 年間平均1日当たり部門別職員数

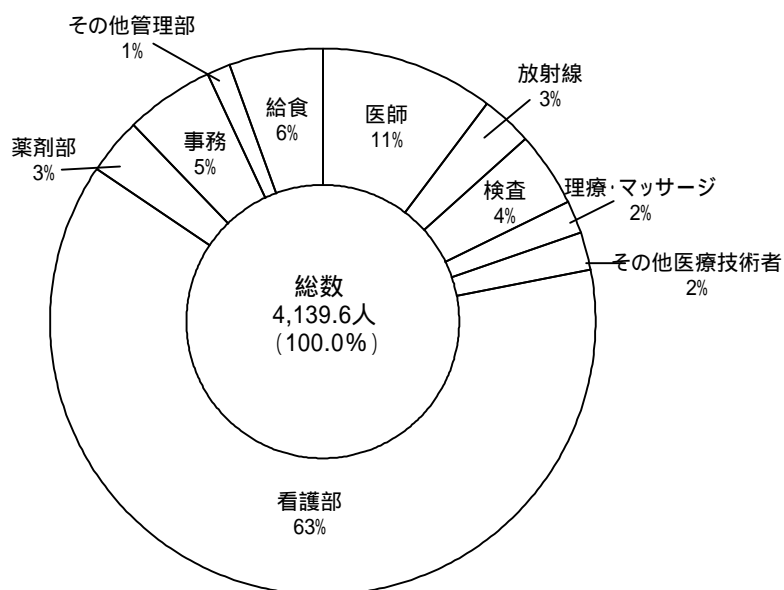

3 年間平均1日当たり診療科別医師数 (第37表参照)

本年度の年間平均医師合計は、426.8人であり、常勤医師は11.9人増加、パート医師は1.0人減少した。

附表38 年間平均1日当たり診療科別医師数

(単位:人)

年度	内		循環器		神内		小		外		整		形		脳		産		耳		眼	
	常	パ	常	パ	常	パ	常	パ	常	パ	常	パ	常	パ	常	パ	常	パ	常	パ	常	パ
15	111.8	5.2	4.0		5.9	1.8	29.4	1.6	54.3	0.4	33.8	1.4			12.0	1.1	21.5	0.6	10.0	2.3	12.0	2.2
16	116.8	4.6	4.4		6.9	1.5	29.0	1.6	54.1	0.4	36.3	1.9			11.5	1.0	21.5	0.5	10.3	2.1	12.0	2.0
17	109.0	5.5	5.0	0.1	6.0	1.1	29.0	1.3	56.0	0.5	35.0	1.4			11.0	1.0	19.0	0.5	10.0	2.0	10.0	2.6
18	110.3	5.4	5.0	0.1	6.2	0.9	29.8	1.0	55.8	0.5	35.8	1.5	1.0	0.2	11.3	0.9	18.6	0.6	9.0	2.3	10.0	2.6
19	104.7	6.6	5.0	0.1	6.1	0.9	28.4	1.1	56.8	0.8	36.7	2.4	1.0	0.1	12.0	0.7	17.0	1.4	9.0	2.3	10.5	2.4
20	102.6	7.6	4.8		6.0	0.9	30.3	1.1	57.5	1.0	40.5	1.9	1.8	0.1	12.4	0.7	18.0	0.5	9.7	2.2	9.4	2.6

年度	皮		泌		リハ		精		放		麻		歯		検査		その他		合計		
	常	パ	常	パ	常	パ	常	パ	常	パ	常	パ	常	パ	常	パ	常	パ	常	パ	計
15	5.0	5.2	12.0	2.4	3.0	0.3	21.0	1.4	17.8	0.9	16.8	0.2	4.0	2.9	7.0	1.6	12.0	0.2	393.2	31.7	424.9
16	5.0	4.0	12.5	2.2	3.0	0.3	20.0	1.1	18.9	0.5	16.0	0.1	4.0	2.9	7.0	1.0	12.0	0.2	401.2	27.7	428.8
17	5.0	3.5	13.0	2.0	4.0	0.4	19.0	0.7	18.0	0.7	16.0	0.2	4.0	3.2	7.0	1.0	13.0	0.2	389.0	27.9	416.9
18	3.3	3.1	13.0	1.9	3.6	0.4	18.2	0.9	18.0	1.1	16.5	0.2	4.4	3.0	7.0	0.9	11.3	0.3	387.9	27.5	415.4
19	4.0	2.6	13.0	1.9	2.0	0.3	18.0	1.2	19.8	1.2	16.8	0.2	5.0	3.1	7.0	1.0	12.6	0.2	385.4	30.5	415.9
20	4.0	2.2	11.0	2.2	2.0	0.2	18.0	1.1	21.3	1.5	20.3	0.4	7.0	2.7	7.6	0.6	13.0	0.2	397.3	29.5	426.8

(注) 小児外科は外科に含まれる。

4 100床当たり部門別職員数(第38・39表参照)

本年度の100床(平均使用許可病床数)当たり部門別職員数計は、114.0人であり、前年度に比べ5.5人増加した。

附表39 100床(平均使用許可病床数)当たり部門別職員数 (単位:人)

年度	医師	放射線	検査部	理療部	看護部	薬剤部	給食部	事務部	その他	計
15	10.5	3.2	4.6	1.8	64.5	3.9	6.2	5.4	3.7	103.9
16	10.9	3.3	4.7	1.9	65.6	4.0	6.3	5.4	3.7	105.7
17	10.7	3.3	4.7	1.9	65.6	3.9	6.3	5.4	3.8	105.6
18	10.8	3.5	4.8	2.0	66.9	3.9	6.4	5.5	3.9	107.7
19	11.0	3.5	4.8	2.1	67.7	3.8	6.2	5.6	3.9	108.5
20	11.8	3.7	5.0	2.4	70.8	3.9	6.5	6.0	4.0	114.0

5 患者100万人当たり部門別職員数(第40表参照)

本年度の患者100万人当たりの職員数計は、1,447.1人であり、前年度に比べ80.7人増加した。

附表40 患者100万人当たり部門別職員数 (単位:人)

年度	医師	放射線	検査部	理療部	看護部	薬剤部	給食部	事務部	その他	計
15	118.4	36.4	51.8	20.6	725.2	43.8	70.1	60.8	41.5	1,168.7
16	124.9	37.8	53.9	21.4	754.1	45.8	72.9	62.2	42.8	1,215.7
17	125.5	39.0	55.6	22.5	769.1	45.6	74.0	63.3	44.5	1,239.1
18	132.2	42.5	58.8	24.3	817.7	47.3	77.7	67.2	47.5	1,315.2
19	138.3	44.3	60.6	26.4	852.1	47.6	78.0	70.7	48.5	1,366.4
20	149.7	46.5	63.3	30.4	898.1	50.0	82.8	75.9	50.5	1,447.1

6 職員の平均年齢(第41表参照)

附表41 職員平均年齢 (単位:歳)

年度	医師	看護師	准看護師	事務職員	医療技術員	その他職員	全職員
15	43.0	38.6	52.6	46.8	41.2	46.8	41.3
16	43.3	38.6	53.2	46.5	41.2	45.7	41.1
17	43.4	38.5	53.6	46.4	41.5	46.0	41.0
18	43.8	38.3	54.0	46.9	41.7	46.4	40.8
19	44.0	38.4	54.2	46.8	41.6	46.7	40.8
20	44.2	38.8	54.6	47.1	41.6	46.9	41.0

7 職員の平均月収額(第41表参照)

附表42 職種別職員平均月収額 (単位:円)

年度	医師	看護師	准看護師	事務職員	医療技術員	その他職員	全職員
15	1,516,935	533,321	673,007	632,187	582,662	522,522	654,477
16	1,525,346	537,132	681,717	632,988	586,918	514,919	659,918
17	1,530,208	534,884	677,967	635,114	587,688	523,876	661,146
18	1,539,222	524,785	678,874	636,442	581,990	521,067	651,637
19	1,537,261	519,752	673,428	626,666	573,004	519,592	645,272
20	1,552,031	513,229	674,874	607,195	561,880	516,486	641,089

図表9 給料表別年齢構成比(平成20年4月1日現在人員)

行政・福祉

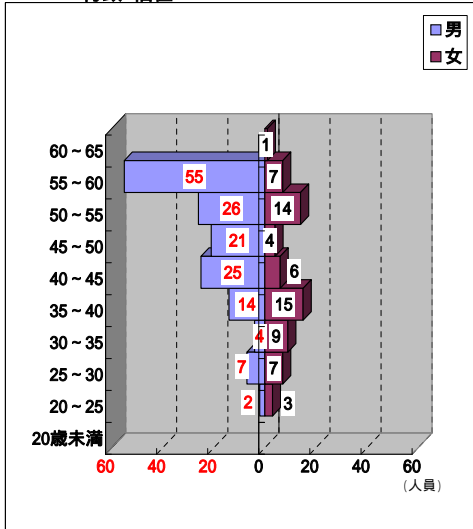

年齢	男	女	計	構成比 (%)
60歳以上 65歳未満	0	1	1	0.5
55~60	55	7	62	28.2
50~55	26	14	40	18.2
45~50	21	4	25	11.3
40~45	25	6	31	14.1
35~40	14	15	29	13.2
30~35	4	9	13	5.9
25~30	7	7	14	6.3
20~25	2	3	5	2.3
20歳未満	0	0	0	0.0
計	154	66	220	100.0

医師

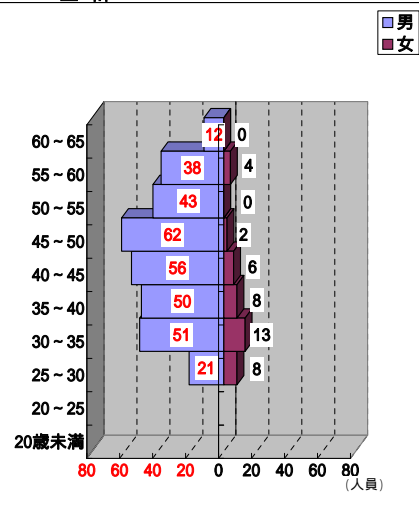

年齢	男	女	計	構成比 (%)
60歳以上 65歳未満	12	0	12	3.2
55~60	38	4	42	11.2
50~55	43	0	43	11.5
45~50	62	2	64	17.1
40~45	56	6	62	16.6
35~40	50	8	58	15.5
30~35	51	13	64	17.1
25~30	21	8	29	7.8
20~25	0	0	0	0.0
20歳未満	0	0	0	0.0
計	333	41	374	100.0

医(二)

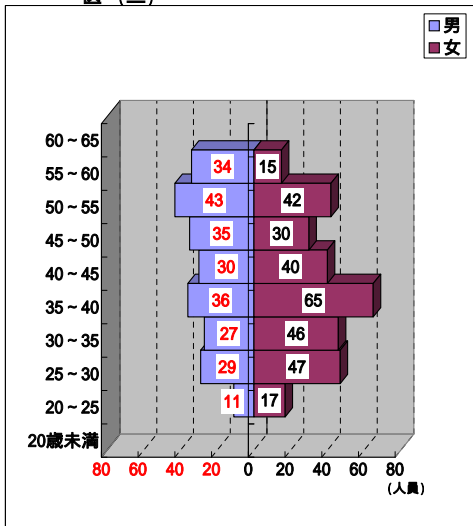

年齢	男	女	計	構成比 (%)
60歳以上 65歳未満	0	0	0	0.0
55~60	34	15	49	9.0
50~55	43	42	85	15.5
45~50	35	30	65	11.9
40~45	30	40	70	12.8
35~40	36	65	101	18.5
30~35	27	46	73	13.3
25~30	29	47	76	13.9
20~25	11	17	28	5.1
20歳未満	0	0	0	0.0
計	245	302	547	100.0

医(三)

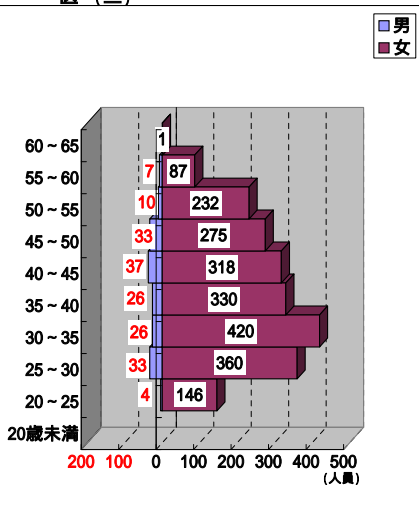

年齢	男	女	計	構成比 (%)
60歳以上 65歳未満	0	1	1	0.0
55~60	7	87	94	4.0
50~55	10	232	242	10.3
45~50	33	275	308	13.1
40~45	37	318	355	15.2
35~40	26	330	356	15.2
30~35	26	420	446	19.0
25~30	33	360	393	16.8
20~25	4	146	150	6.4
20歳未満	0	0	0	0.0
計	176	2169	2345	100.0

技 労

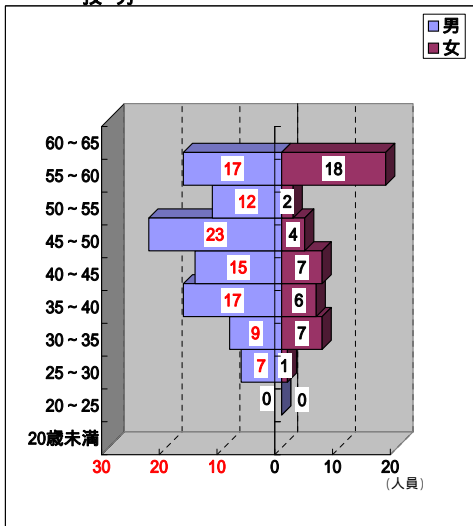

年齢	男	女	計	構成比 (%)
60歳以上 65歳未満	0	0	0	0.0
55~60	17	18	35	24.1
50~55	12	2	14	9.7
45~50	23	4	27	18.6
40~45	15	7	22	15.2
35~40	17	6	23	15.9
30~35	9	7	16	11.0
25~30	7	1	8	5.5
20~25	0	0	0	0.0
20歳未満	0	0	0	0.0
計	100	45	145	100.0

計

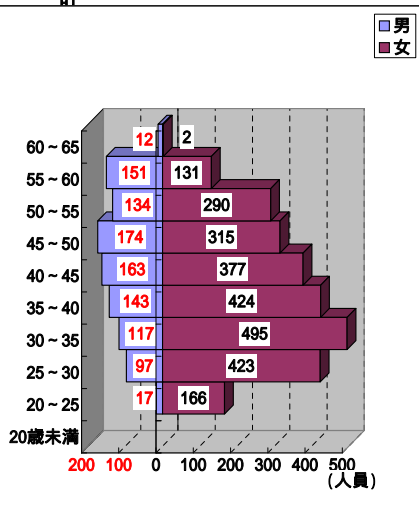

年齢	男	女	計	構成比 (%)
60歳以上 65歳未満	12	2	14	0.4
55~60	151	131	282	7.8
50~55	134	290	424	11.7
45~50	174	315	489	13.4
40~45	163	377	540	14.9
35~40	143	424	567	15.6
30~35	117	495	612	16.9
25~30	97	423	520	14.3
20~25	17	166	183	5.0
20歳未満	0	0	0	0.0
計	1008	2623	3631	100.0

(注) 正規職員に対するものである。

## 第4 施設整備の概況

### 1 建設工事の概要

病院施設及び附帯設備等については、総額260,570,415円（うち消費税相当額12,408,115円）の整備を行った。

主な建設工事は、附表43のとおりである。

附表43 主な建設工事

工事名	工事の内容	当年度執行額	備考
柿崎病院 1 冷温水発生機更新工事	1 冷温水発生機更新工事一式	10,338,300 ( 492,300 )	
柿崎病院 酸素予備マニホール更新工事	酸素予備マニホール更新工事一式	985,425 ( 46,925 )	
津川病院 屋上防水改修工事	屋上防水改修工事一式	17,506,650 ( 833,650 )	
坂町病院 ナースコール設備更新工事	ナースコール設備更新工事一式	35,172,900 ( 1,674,900 )	
坂町病院 酸素・吸引用アウトレット整備工事	酸素・吸引用アウトレット整備工事一式	5,532,450 ( 263,450 )	
六日町病院 外来トイレ呼出設備設置工事	外来トイレ呼出設備設置工事一式	1,971,900 ( 93,900 )	
加茂病院 ボイラー・貯湯槽更新工事	ボイラー・貯湯槽更新工事一式	47,885,250 ( 2,280,250 )	
小出病院 MRI室改修工事	MRI室改修工事一式	14,274,750 ( 679,750 )	
小出病院 管理棟屋上防水改修工事	管理棟屋上防水改修工事一式	5,630,100 ( 268,100 )	
中央病院 RI排水処理設備モニタ更新工事	RI排水処理設備モニタ更新工事一式	4,095,000 ( 195,000 )	
吉田病院 本館棟内部床改修工事	本館棟内部床改修工事一式	7,694,400 ( 366,400 )	
吉田病院 高圧蒸気系配管改修工事	高圧蒸気系配管改修工事一式	3,773,700 ( 179,700 )	
がんセンター新潟病院 非常用ガスタービン発電設備改修工事	非常用ガスタービン発電設備改修工事一式	45,778,950 ( 2,179,950 )	
がんセンター新潟病院 非常照明・操作用蓄電池更新工事	非常照明・操作用蓄電池更新工事一式	16,117,500 ( 767,500 )	
がんセンター新潟病院 MRI棟空調機更新工事	MRI棟空調機更新工事一式	9,499,350 ( 452,350 )	
福祉のまちづくり整備工事	松代病院 多目的トイレ等整備工事一式	2,489,550 ( 118,550 )	
看護専門学校整備工事	吉田病院附属看護専門学校外壁改修工事	12,909,750 ( 614,750 )	

## 2 器械備品整備の概況

医療器械及び備品については総額 1,283,323,234円(うち消費税相当額 61,110,631円)

の整備を行った。施設別内訳は次のとおり。

施設名		執行額	主な医療器械(500万円以上)	
一 般	松代	7,878,150 (375,150)		
	柿崎	19,990,740 (951,940)	医事会計オンラインシステム	6,982,500
	津川	10,276,350 (489,350)	光源システム	5,145,000
	妙高	10,116,750 (481,750)		
	リウマチ	1,924,755 (91,655)		
	坂町	22,236,070 (1,058,861)	セントラルモニター	6,226,500
	六日町	31,083,119 (1,480,149)	内視鏡下手術システム 透析用患者監視装置	5,859,000 10,101,000
	加茂	109,025,595 (5,191,695)	X線コンピューター断層撮影装置 適温配膳車	84,000,000 7,455,000
病 院	十日町	112,821,975 (5,372,475)	適温配膳車 内視鏡ビデオ情報システム 脳神経外科用手術顕微鏡 全身麻酔装置 DPC支援システム	18,795,000 20,160,000 29,925,000 5,040,000 6,825,000
	小出	218,185,485 (10,389,785)	磁気共鳴断層撮影装置 脳外科手術用顕微鏡 眼科手術用顕微鏡	134,274,000 32,445,000 22,018,500
	中央	269,566,120 (12,836,482)	放射線治療計画装置 全身用コンピュータ断層撮影装置 DPC導入システム	8,536,500 148,050,000 8,729,700

(注) 下段( )は消費税相当額で再掲

施設名		執行額	主な医療器械(500万円以上)	
—	中央		検診システム	12,565,074
			ピストン式高度頻度振動式人工呼吸器	5,617,500
			給食管理システム	9,954,000
			温冷配膳車	19,215,000
—	吉田	38,996,265 (1,856,965)	超音波画像診断装置	5,827,500
			歯科用パノラマX線装置	5,985,000
			汎用超音波診断装置	7,560,000
			保育器	6,772,500
—	がんセンター	343,467,265 (16,355,584)	ウォッシャーディスインフェクター	25,483,500
			外科用イメージCアーム装置	9,555,000
			レジメンオーダ	19,950,000
			患者監視装置	9,135,000
—	がんセンター	343,467,265 (16,355,584)	血液ガス分析装置	5,344,500
			医用テレメータ	5,197,500
			CRシステム	169,575,000
			前立腺がん治療システム	40,740,000
—	がんセンター	343,467,265 (16,355,584)	DPC請求アプリケーション	6,825,000
			solemio情報ターミナル	9,324,000
			医事会計オンラインシステム	20,107,500
			DPC支援システム	9,975,000
病	新発田	70,588,035 (3,361,335)	がん登録システム	5,071,500
			全身麻酔器	8,400,000
			誘発電位筋電図検査装置	9,261,000
			がん登録システム	5,071,500
特殊病院	精神医療センター	17,166,560 (817,455)	散薬調剤監査システム	11,182,500
病院局		0 (0)		
計		1,283,323,234 (61,110,631)		

(注) 下段( )は消費税相当額で再掲

# 第 3 章 財 務

## 第3章 財 務

### 第1 収益的収支

#### 1 収 益

総収益は68,919,133千円で、前年度に比べ481,458千円(0.7%)の増となった。これは、医師不足の影響等により入院・外来患者数が減少し、診療収益が減少したものの、救命救急などの政策経費に係る一般会計繰入金が前年度比8.1%の増加となったことなどによるものである。

#### 2 費 用

総費用は71,609,463千円で、前年度に比べ456,804千円(0.6%)の増となった。これは、医業費用を前年度並みに抑制したが、旧瀬波病院の資産除却処理に係る特別損失があったことなどによるものである。

#### 3 純損益

費用が収益を上回り、当年度の純損失は2,690,330千円となり、前年度の純損失2,714,984千円に比べ24,654千円改善した。

#### 4 要素別費用(看護専門学校及び局本庁の収益費用を除く。)

収益(100円)当たりの要素別費用は、附表44のとおり100円の収益を実現するのに123.5円の原価を要したことになる。

また、患者1人1日当たりの要素別費用は、附表45のとおり、25,402円と前年度に比べ1,780円増加している。

要素別費用

附表44 収益(100円)当たり要素別費用

(単位:円)

年度	区分	給 与 費	医 療 消 耗 材 備 品 費	医 療 消 耗 材 備 品 費	給 食 消 耗 材 備 品 費	給 食 消 耗 材 備 品 費	研 究 研 修 費	経 費	資 産 減 価 償 却 費	医 業 外 費 用	特 別 損 失	計
15		61.4	30.3	1.2	12.1	6.8	4.6	0.0	116.4			
16		63.7	28.5	1.2	12.5	6.2	4.4	0.1	116.6			
17		62.9	28.6	1.2	12.7	6.0	4.1	0.0	115.5			
18		67.2	27.0	1.2	14.4	6.4	4.4	0.0	120.6			
19		65.3	26.7	1.2	14.4	9.2	5.1	0.0	121.9			
20		65.9	26.8	1.1	14.8	9.1	4.6	1.2	123.5			

(注) 看護専門学校及び病院局本庁分を除く。

附表45 患者1人1日当たり要素別費用

(単位:円:%)

年度	区分	給 与 費	医 療 消 耗 材 備 品 費	医 療 消 耗 材 備 品 費	給 食 消 耗 材 備 品 費	給 食 消 耗 材 備 品 費	研 究 研 修 費	経 費	資 産 減 価 償 却 費	医 業 外 費 用	特 別 損 失	計	前 増 年 減 対 比 率
15		10,877	5,373	210	2,149	1,205	814	0	20,628	1.1			
16		11,430	5,115	217	2,247	1,111	795	23	20,938	1.5			
17		11,650	5,289	217	2,342	1,110	766	0	21,374	2.1			
18		12,384	4,987	219	2,649	1,184	807	0	22,230	4.0			
19		12,665	5,185	225	2,784	1,779	984	0	23,622	6.3			
20		13,340	5,424	233	3,008	1,840	926	250	25,021	5.9			

(注) 看護専門学校及び病院局本庁分を除く。

図表10 収益(100円)当たり要素別費用

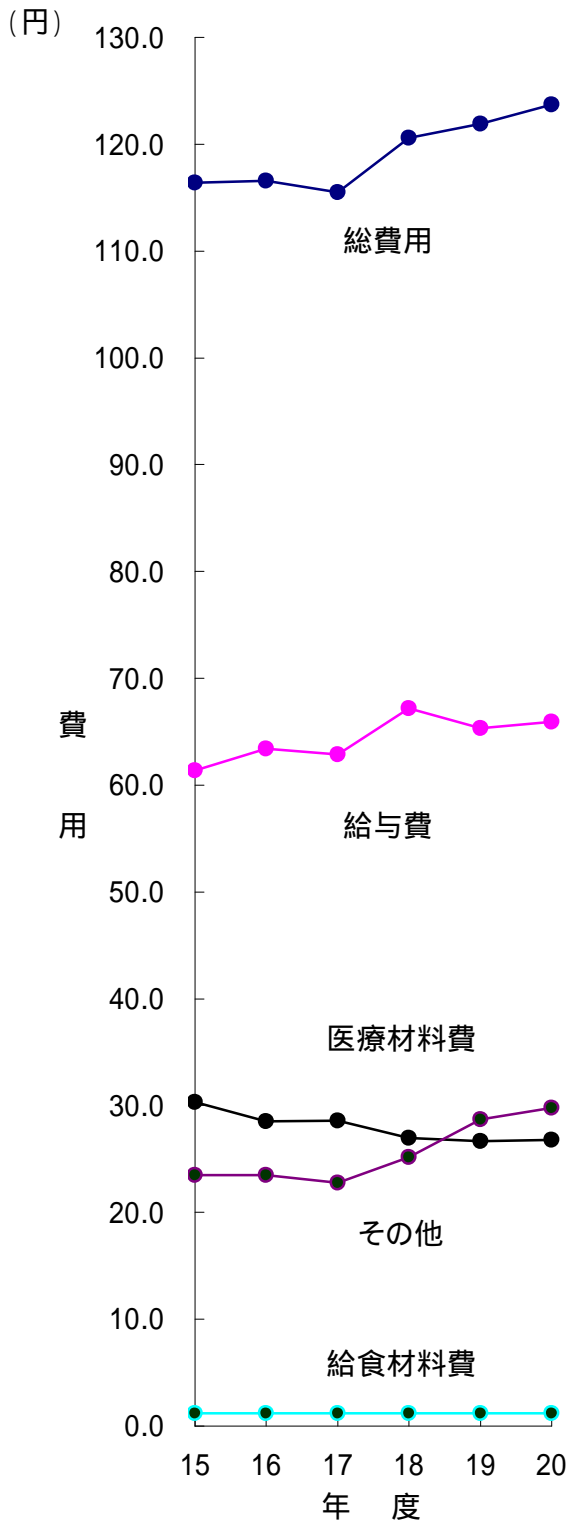

図表11 患者1人1日当たり要素別費用

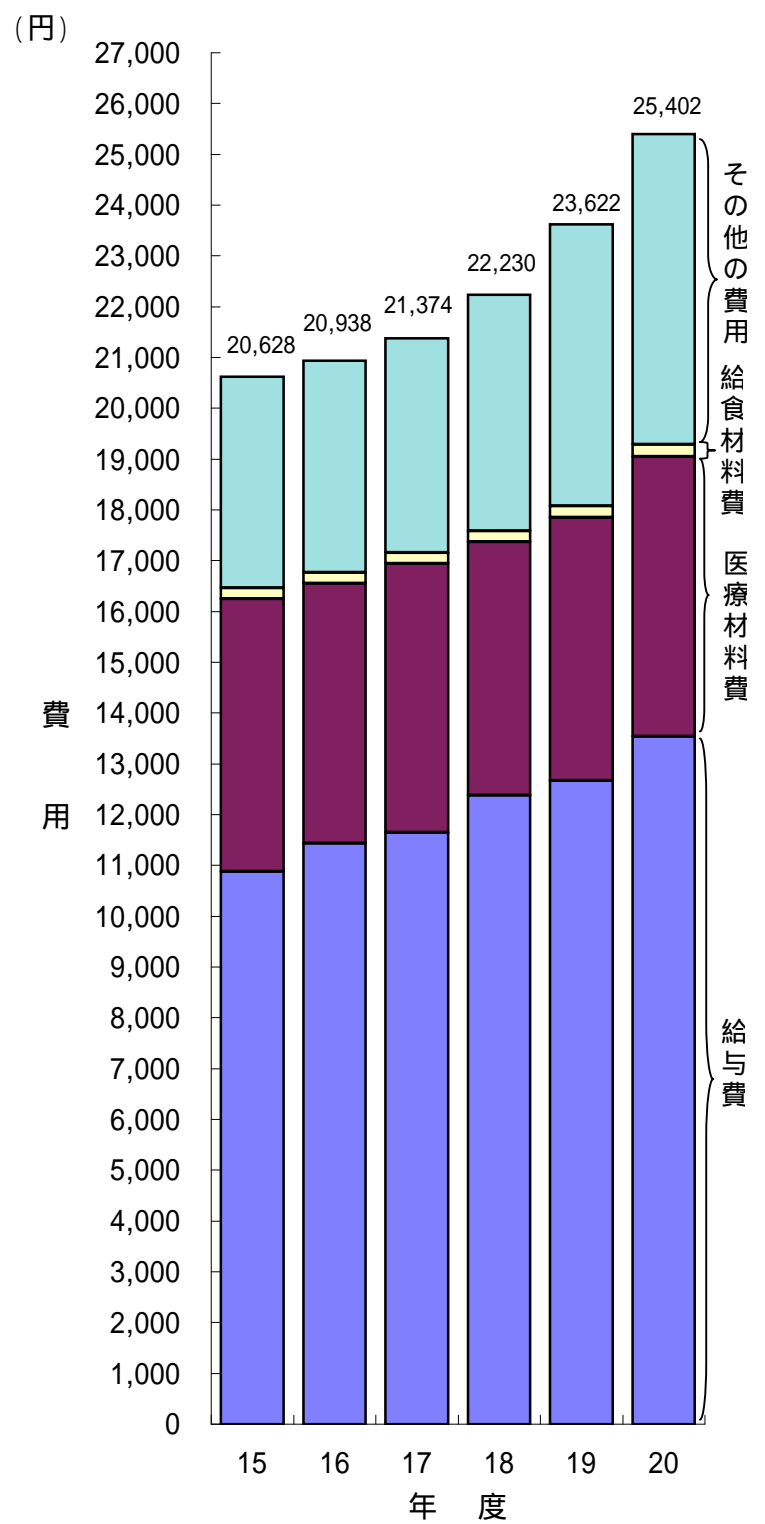

## 第2 資本的収支

資本的収入は、前年度に比べ総額4,219,967千円(59.7%)の減となった。  
 主なものは、建設改良費の減少に伴う他会計借入金や企業債等の減である。  
 資本的支出は、前年度に比べ総額1,949,331千円(21.0%)の減となった。  
 主なものは、建設改良費の減少である。

附表46 資本的収支年度別比較

(単位：千円・%)

科 目	16		17		18		19		20	
	金額	前年比	金額	前年比	金額	前年比	金額	前年比	金額	前年比
資本的収入	固定資産売却代	-	214	-	123	57.5	1,380	1,122.0	178,223	12,914.7
	投資回収金	640	95.2	777	121.4	3,778	486.2	2,642	2,274	86.1
	企業債	3,798,000	138.7	10,569,158	278.3	13,268,000	125.5	4,133,400	1,397,000	33.8
	出資金	-	-	-	-	-	-	-	-	-
	他会計借入金	0.0	-	-	-	-	-	1,000,000	-	0.0
	寄付金	-	-	-	-	-	-	-	-	-
	補助金	18,329	82.6	437,263	2,385.6	269,548	61.6	171,024	44,463	26.0
	負担金交付金	1,879,298	120.9	2,734,098	145.5	2,522,488	92.3	1,757,618	1,203,189	68.5
	その他資本的収入	131,975	459.2	393,436	298.1	267,761	68.1	249	21,197	8,512.9
計(A)	5,828,242	116.3	14,134,946	242.5	16,331,698	115.5	7,066,313	2,846,346	40.3	
資本的支出	建設改良費	4,618,127	145.9	13,046,556	282.5	15,091,288	115.7	2,729,694	1,588,010	58.2
	無形固定資産費	7,383	231.5	2,995	40.6	66	2.2	3,576	3,575	100.0
	投資	1,393	181.1	4,230	303.7	3,091	73.1	3,612	927	25.7
	償還金	4,045,438	77.3	3,552,363	87.8	3,561,485	100.3	6,554,028	5,749,067	87.7
	(うち企業債償還金)	3,366,593	96.5	3,540,861	105.2	3,555,691	100.4	6,554,028	5,749,067	87.7
	その他資本的支出	-	-	-	-	-	-	-	-	-
計(B)	8,672,341	103.2	16,606,144	191.5	18,655,930	112.3	9,290,910	7,341,579	79.0	
翌年度繰越財源(C)	-	-	-	-	-	-	-	-	-	
差引過不足( )額 (A)-(B)-(C)	2,844,099	-	2,471,198	-	2,324,232	-	2,224,597	-	4,495,233	
補てん財源	前年度からの繰越財源充当額	-	-	-	-	-	-	-	-	
	一般会計繰入金(特別利益)	-	-	-	-	-	-	-	-	
	損益勘定留保資金他	2,844,099	-	2,471,198	-	2,324,232	-	2,224,597	4,495,233	
	計	2,844,099	-	2,471,198	-	2,324,232	-	2,224,597	4,495,233	

## 2 資本的収入繰入金

資本的支出に充てるため、一般会計から繰入れを受けた額は、総額1,245,760千円で、前年度に比べ、526,326千円(29.7%)の減となった。

なお、一般会計から建設改良資金(無利子)の借入れは行わなかった。

附表49 一般会計繰入金(資本的収入)一覧表

(単位：千円)

一般会計 支出区分	項 目	15	16	17	18	19	20
病 院 事 業	施設整備費	142,390	515,884	1,480,848	1,101,821	68,627	33,623
	起債元金	1,405,125	1,356,414	1,253,250	1,420,667	1,688,991	1,169,566
	小 計	1,547,515	1,872,298	2,734,098	2,522,488	1,757,618	1,203,189
助 成 費	がん研究費	7,000	7,000				
	原子力発電施設等緊急 時安全対策交付金			5,547			
	看護師養成費	3,175	563	444	7,418	228	16,197
合 計		1,557,690	1,879,861	2,740,089	2,529,906	1,757,846	1,219,386
救急医療 対 策 費	災害派遣医療チーム 体制整備費補助金		3,738				1,060
	NBC・F対策受入体制 設備整備費補助金					14,240	
防 疫 対 策 費	重症急性呼吸器 症候群対策補助金	8,311					
	新型インフルエンザ 対策推進補助金						25,314
繰 入 金 総 計		1,566,001	1,883,599	2,740,089	2,529,906	1,772,086	1,245,760
病院事業 貸 付 金	建設改良等 借 入 金	667,457					
総 合 計		2,233,458	1,883,599	2,740,089	2,529,906	1,772,086	1,245,760

### 第3 資産・負債および資本

平成20年度末における資産総額は86,630,989千円となり、前年度に比較して5,247,258千円(5.7%)減少した。減少の主なものは固定資産4,673,640千円(5.9%)である。

負債は、総額9,443,687千円となり、前年度に比較して620,065千円(7.0%)増加した。増加は固定負債919,944千円(166.1%)である。

資本は、総額77,187,302千円となり、前年度に比較して5,867,323千円(7.1%)減少した。減少の主なものは資本金4,347,211千円(4.3%)である。

また、最近5年間の資金運用状況は附表47のとおりである。

附表47 資金運用表

(単位:円)

区分		年度				
		16	17	18	19	20
長期 資金 使途	源					
	固定負債の増加		7,171,789			919,943,679
	資本金の増加		7,016,795,224	9,706,515,423		
	剰余金の増加		1,935,444,064	57,498,361		
	繰延勘定の減少				85,282,403	143,806,814
	固定資産の減少				2,708,029,741	4,673,639,960
	計 A	0	8,959,411,077	9,764,013,784	2,793,312,144	5,737,390,453
	使					
	固定資産の増加	622,802,693	8,510,081,242	10,648,485,017		
	繰延勘定の増加	73,263,333	452,053,101	492,880,677		
	固定負債の減少				4,808,120	
	資本金の減少	247,437,926			1,415,819,556	4,347,210,843
剰余金の減少	1,345,128			811,709,680	1,520,112,308	
計 B	944,849,080	8,962,134,343	11,141,365,694	2,232,337,356	5,867,323,151	
純運転資本の源泉増額						
A - B		944,849,080	2,723,266	1,377,351,910	560,974,788	129,932,698
短期 資金 使途	源					
	流動負債の増加		1,846,398,614			
	流動資産の減少	1,324,594,865		4,642,772,942	332,576,989	429,810,771
	計 C	1,324,594,865	1,846,398,614	4,642,772,942	332,576,989	429,810,771
短期 資金 使途	使					
	流動資産の増加		1,843,675,348			
	流動負債の減少	379,745,785		3,265,421,032	893,551,777	299,878,073
計 D	379,745,785	1,843,675,348	3,265,421,032	893,551,777	299,878,073	
純運転資本の使途増減						
D - C		944,849,080	2,723,266	1,377,351,910	560,974,788	129,932,698

#### 第4 一般会計繰入金

##### 1 収益的収入繰入金

収益的支出に充てるため、一般会計から繰入を受けた額は、附表48のとおり総額 11,376,844千円で、前年度に比べ 869,059千円(前年度比8.3%)の増となった。これは、特殊病院、高度医療不採算、がん高度医療不採算等の増加が主な理由である。

附表48 一般会計繰入金(収益的収入)一覧表

(単位:千円)

一般会計 支出区分	項 目	16	17	18	19	20
病院 事業 運営 事業 費	救急医療	674,482	691,658	960,151	1,180,444	1,228,562
	集団検診	110,227	148,802	138,722	115,742	115,234
	不採算地区病院	793,727	773,325	846,833	936,141	955,241
	特殊病院	1,492,771	1,488,606	1,715,192	1,624,505	2,236,331
	がん高度医療不採算	374,752	396,579	487,882	500,754	559,531
	高度医療不採算	157,338	132,997	141,585	329,751	451,736
	起債利息	1,606,729	1,515,034	1,628,130	1,772,142	1,599,271
	その他	3,389,588	3,387,299	3,412,313	3,874,548	4,026,198
	がん研究費	51,075	16,200	14,578	14,578	14,578
	小計	8,650,689	8,550,500	9,345,386	10,348,605	11,186,682
	看護師養成費	194,456	191,654	135,090	146,585	176,319
合 計		8,845,145	8,742,154	9,480,476	10,495,190	11,363,001
防疫 対策費	感染症予防費	16,460	16,098	14,832	12,595	13,843
繰入金総計		8,861,605	8,758,252	9,495,308	10,507,785	11,376,844
病院事業 貸付金	運転資金借入金	4,000,000	5,000,000	5,000,000	0	0
総 合 計		12,861,605	13,758,252	14,495,308	10,507,785	11,376,844

第5 企業債借入及び償還状況

1 企業債借入状況

建設改良費等の財源に充てるため、総額2,401,800千円の借入れを行ったが、その内訳は次のとおりである。

(単位：千円)

区分	事業名	借入先	借入金額
前 繰 年 越 度 分	小出病院整備事業	財 務 省	13,000
	医療器械等整備事業	第 四 銀 行	134,000
	小 計		147,000
当 年 度 分	19年発生災害復旧事業	財 務 省	4,800
	柿崎病院整備事業	"	9,000
	坂町病院整備事業	"	40,000
	津川病院整備事業	地方公営企業等金融機構	17,000
	中央病院整備事業	"	4,000
	松代病院福祉のまちづくり事業	"	2,000
	六日町病院整備事業	第 四 銀 行	117
	"	北 越 銀 行	639
	"	大 光 銀 行	244
	加茂病院整備事業	第 四 銀 行	44,000
	小出病院整備事業	"	471
	"	北 越 銀 行	2,555
	"	大 光 銀 行	974
	吉田病院整備事業	第 四 銀 行	1,059
	"	北 越 銀 行	5,749
	"	大 光 銀 行	2,192
	がんセンター新潟病院整備事業	第 四 銀 行	8,353
	"	北 越 銀 行	45,357
	"	大 光 銀 行	17,290
	医療器械等整備事業	第 四 銀 行	440,600
	"	北 越 銀 行	440,500
"	大 光 銀 行	167,900	
公営企業退職手当債	第 四 銀 行	420,000	
"	北 越 銀 行	420,000	
"	大 光 銀 行	160,000	
小 計		2,254,800	
合 計		2,401,800	

附表50 企業債借入の年度別推移

(単位：千円)

用途	借入先	16	17	18	19	20
建設改良 事業	財 務 省	2,337,000	4,736,000	4,439,000	310,000	66,800
	地方公営企業等金融機構	1,461,000	2,942,000	2,828,000	188,000	23,000
	第 四 銀 行		1,303,000	2,520,000	1,682,200	628,600
	北 越 銀 行		1,303,000	2,520,000	1,653,200	494,800
	大 光 銀 行		325,000	961,000	300,000	188,600
	小 計	3,798,000	10,609,000	13,268,000	4,133,400	1,401,800
	公営企業 退職手当 債	第 四 銀 行				
	北 越 銀 行					420,000
	大 光 銀 行					160,000
	小 計	0	0	0	0	1,000,000
合 計		3,798,000	10,609,000	13,268,000	4,133,400	2,401,800

附表51 建設改良費の企業債依存度

(単位：千円)

区 分	16	17	18	19	20
建設改良費 A	4,618,128	13,046,556	15,091,288	2,729,694	1,588,010
企業債 B	3,798,000	10,609,000	13,268,000	4,133,400	1,401,800
B / A x 100 (%)	82.2	81.3	87.9	151.4	88.3

2 企業債償還状況

借入企業債の償還及び未償還の状況は、附表52のとおりである。

附表52 企業債償還及び未償還残高の年度別推移

(単位：千円)

用 途	借入先	16		17		18		19		20	
		償還高	未償還高	償還高	未償還高	償還高	未償還高	償還高	未償還高	償還高	未償還高
建設改良 事業債	財務省	2,310,463	54,278,390	2,521,786	56,492,603	2,632,868	58,298,735	4,470,274	54,138,461	2,396,192	51,809,070
	金融機構	227,550	3,488,393	382,365	6,048,028	677,377	8,198,651	621,411	7,765,240	542,377	7,245,863
	管理機構(簡)	102,749	154,895	103,161	51,735	51,735					
	管理機構(郵)	49,750	750,998	217,937	533,061	193,710	339,351	169,337	170,014	170,014	
	第四銀行	338,295	157,934	157,934	1,303,000		3,823,000	560,683	4,944,517	1,120,548	4,452,569
	北越銀行	337,786	157,678	157,678	1,303,000		3,823,000	560,683	4,915,517	1,202,580	4,207,736
	大光銀行				325,000		1,286,000	171,640	1,414,360	317,356	1,285,604
	小 計	3,366,593	58,988,288	3,540,861	66,056,427	3,555,690	75,768,737	6,554,028	73,348,109	5,749,067	69,000,842
公営企業 退職手当 債	第四銀行										420,000
	北越銀行										420,000
	大光銀行										160,000
	小 計	0	0	0	0	0	0	0	0	0	1,000,000
合 計	3,366,593	58,988,288	3,540,861	66,056,427	3,555,690	75,768,737	6,554,028	73,348,109	5,749,067	70,000,842	

## 第6 主要財務比率

6年間の主要財務比率は附表53のとおりである。このうち主な比率についてみると、総資本回転率(図表A)は前年度に比べ0.02ポイント改善した。

収益、費用の関連比率では、経常収益対経常費用比率(図表B)は0.9ポイント上昇し、医業収益対医業費用比率(図表C)は0.5ポイント下降した。

企業の支払い能力を示す流動比率(図表D)は前年度に比べ0.8ポイント下降した。また、現金比率は5.7ポイント下降した。

(図表A) 総資本回転率の推移

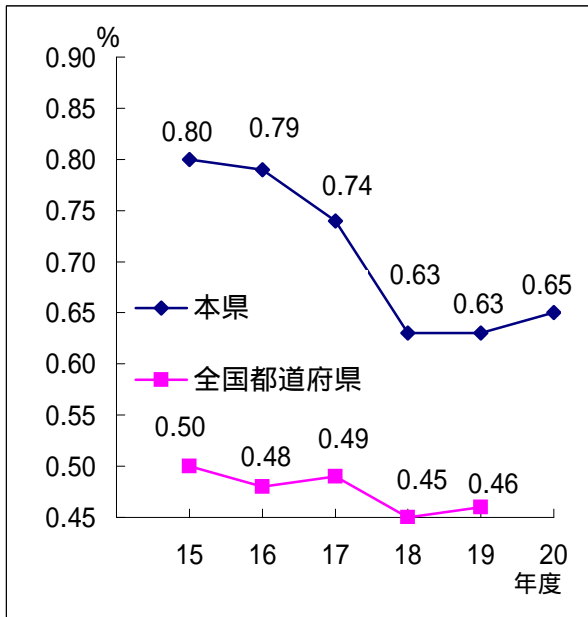

(図表B) 経常収益対経常費用比率の推移

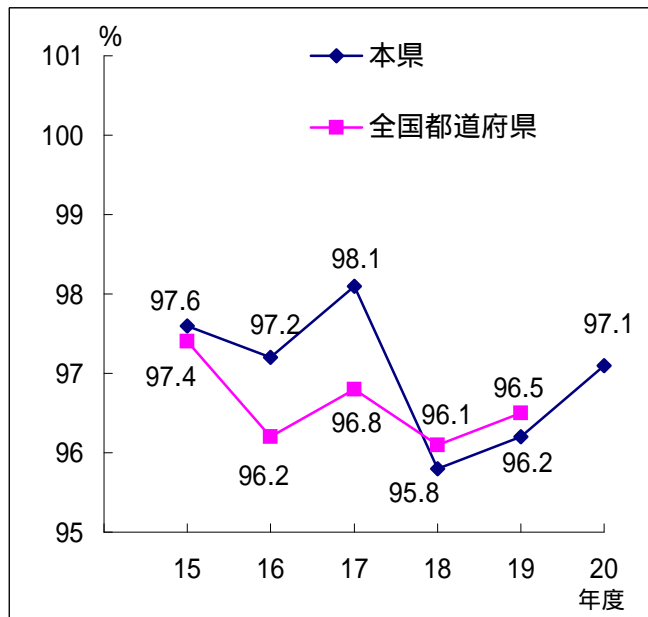

(図表C) 医業収益対医業費用比率の推移

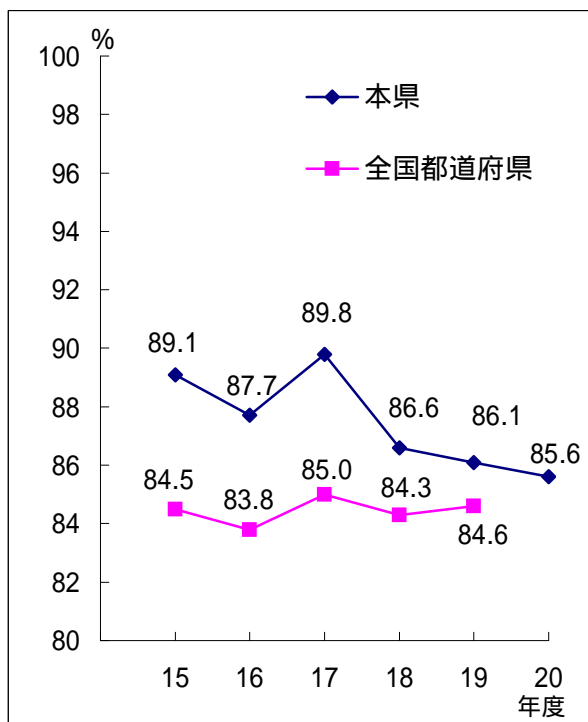

(図表D) 流動比率の推移

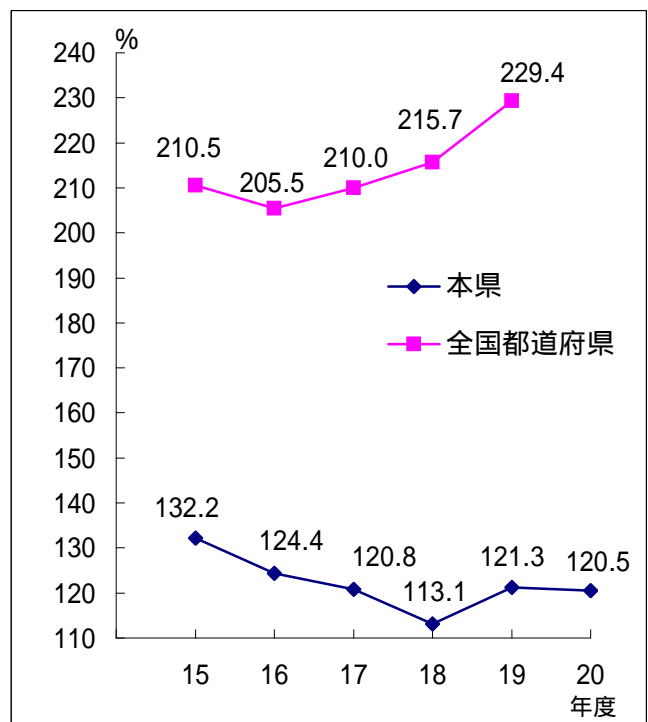

附表53 主要財務比率表

区 分	算 式	15	16	17	18	19	20
総資本回転率	$\frac{\text{医業収益}}{1/2(\text{期首・期末総資本})}$	0.80	0.79	0.74	0.63	0.63	0.65
固定資産回転率	$\frac{\text{医業収益}}{1/2(\text{期首・期末固定資産})}$	1.00	0.98	0.92	0.76	0.73	0.76
流動資産回転率	$\frac{\text{医業収益}}{1/2(\text{期首・期末流動資産})}$	4.44	4.43	4.39	4.58	5.74	5.93
貯蔵品回転率	$\frac{\text{貯蔵品払出額}}{1/2(\text{期首・期末貯蔵品})}$	97.9	101.4	116.1	109.1	107.1	112.3
未収金回転率	$\frac{\text{医業収益}}{1/2(\text{期首・期末未収金})}$	6.3	6.1	6.1	5.9	6.3	6.3
経常収益対 経常費用比率	$\frac{\text{経常収益}}{\text{経常費用}} \times 100(\%)$	97.6	97.2	98.1	95.8	96.2	97.1
医業収益対 医業費用比率	$\frac{\text{医業収益}}{\text{医業費用}} \times 100(\%)$	89.1	87.7	89.8	86.6	86.1	85.6
企業債償還額対 減価償却費比率	$\frac{\text{企業債償還額}}{\text{減価償却費}} \times 100(\%)$	83.3	90.6	99.1	99.7	125.5	112.0
固定資産対 長期資本比率	$\frac{\text{固定資産}}{\text{資本金 + 剰余金 + 固定負債}} \times 100(\%)$	92.0	93.3	93.5	95.3	94.6	94.6
流動比率	$\frac{\text{流動資産}}{\text{流動負債}} \times 100(\%)$	132.2	124.4	120.8	113.1	121.3	120.5
当座比率	$\frac{\text{現金預金 + 未収金}}{\text{流動負債}} \times 100(\%)$	129.7	121.5	118.3	109.7	118.3	118.0
現金比率	$\frac{\text{現金預金}}{\text{流動負債}} \times 100(\%)$	38.1	26.7	36.4	6.1	6.8	1.1

(注) 本表は、地方公営企業年鑑(総務省編集)数値を用いた。従って、医業収益には地方公営企業法第17条の2第1項第1号の他会計負担金(救急医療、集団検診等の経費)が含まれている。

## 第 4 章 看護専門学校 の 概 要

## 第4章 看護専門学校の概要

### 第1 看護専門学校概要

- 1 看護専門学校の数は、3年課程の看護専門学校（新発田）と、2年課程の看護専門学校（吉田）の2カ所である。
- 2 1学年の定員は、3年課程40人、2年課程50人、計90人である。（新発田病院の新築移転にともない、平成19年度より定員40人となった。）定員に対する入学率は100.0%である。
- 3 卒業生の状況は、附表55のとおりであり、県立病院への就職率は26.5%である。

附表 在学生の状況

平成20年4月現在（単位：人）

区 分		1学年定員	1年生	2年生	3年生	合計
三年課程	新発田	1,2年生 40	42	38	38	118
		3年生 45				
二年課程	吉田	50	50	39		89
計		1,2年生 90 3年生 95	92	77	38	207

附表55 平成20年度卒業生の状況

平成21年3月31日現在（単位：人・%）

区 分		卒業生	看護 業務		進学	その他	県立病院 就職者 (再掲)	県立病院 就職率 (再掲)
			県内	県外				
三年 課程	新発田	41	33	6	2	0	12	29.3%
二年 課程	吉田	42	37	1	0	4	10	23.8%
計		83	70	7	2	4	22	26.5%

## 第2 看護専門学校一覧表

(平成21年3月31日現在)

学校名		新 発 田	吉 田
区 分			
授業開始年月日		昭和35.9	昭和43.3
所在地		新発田市本町1-2-8	燕市吉田大保町32-60
種 別		看護師・3年課程	看護師・2年課程
定員	学年定員	1, 2年生40、3年生45	50
	総定員	125	100
職員	専任教員	7	6
	専務職員	1	1
	計	8	7
建物	学 校	2.663.69m <sup>2</sup>	1.604.56m <sup>2</sup>
	寄 宿 舎		488.96m <sup>2</sup>
	計	2.663.69m <sup>2</sup>	2.093.46m <sup>2</sup>

平成16年度から寄宿舍閉鎖

新発田は平成18年11月1日新築移転

## 第2 看護専門学校一覧表

(平成21年3月31日現在)

区分	学校名	新発田	吉田
授業開始年月日		昭和35.9	昭和43.3
所在地		新発田市本町1-2-8	燕市吉田大保町 32-60
種別		看護師・3年課程	看護師・2年課程
定員	学年定員	1, 2年生40、3年生45	50
	総定員	125	100
職員	専任教員	7	6
	専務職員	1	1
	計	8	7
建物	学校	2,663.69㎡	1,604.56㎡
	寄宿舎		488.96㎡
	計	2,663.69㎡	2,093.46㎡

平成16年度から寄宿舎閉鎖

新発田は平成18年11月1日新築移転

## 第3 看護専門学校の収益的収支

- 1 看護師養成収益は、そのほとんどを地方公営企業法(第17条の2第1項第1号)に基づく一般会計繰入金によっている。
- 2 看護師養成費は、科目別の構成では、給与費が86.0%、経費が14.0%をそれぞれ占めている。

### 附表第56 看護師養成収益費用決算状況

(単位:千円・%)

科目	本年度(A)	前年度(B)	増減 (A)-(B)	構成比		すう勢比 A/B × 100
				本年度	前年度	
看護師養成収益	218,331	190,890	27,441	100.0	100.0	114.4
入学考査料	1,690	1,853	163	0.8	1.0	91.2
入学料	6,860	6,720	140	3.1	3.5	102.1
授業料	33,360	35,612	2,252	15.3	18.6	93.7
貸付料	12	12	0	0.0	0.0	100.0
一般会計繰入金	176,319	146,585	29,734	80.8	76.8	120.3
その他	90	108	18	0.0	0.1	83.3
看護師養成費	218,331	190,890	27,441	100.0	100.0	114.4
看護師養成給与費	187,854	158,391	29,463	86.0	83.0	118.6
看護師養成経費	30,477	32,499	2,022	14.0	17.0	93.8
報償費	626	628	2	0.3	0.3	99.7
旅費	2,481	4,313	1,832	1.2	2.3	57.5
消耗品費	6,404	6,569	165	2.9	3.4	97.5
消耗備品費	1,765	2,006	241	0.8	1.1	88.0
光熱水費	4,345	4,372	27	2.0	2.3	99.4
燃料費	0	0	0	0.0	0.0	-
食糧費	52	56	4	0.0	0.0	92.9
修繕費	1,098	536	562	0.5	0.3	204.9
通信運搬費	652	603	49	0.3	0.3	108.1
貸借料	3,882	3,930	48	1.8	2.1	98.8
委託料	7,980	8,274	294	3.7	4.3	96.4
雑費	1,192	1,212	20	0.5	0.6	98.3

## 第 5 章 統計表及び財務諸表

# 第1表 入院・外来患者数

平成20年度 (単位:人)

施設名	区分	本年度					前年度					増減					
		入院患者数		外来患者数		計患者数	入院患者数		外来患者数		計患者数	入院患者数		外来患者数		計患者数	
		一般療	養精	神小	計感染症合		一般療	養精	神小	計感染症合		一般療	養精	神小	計感染症合		一般療
松代		15,798		15,798	15,798	26,696	18,265		18,265	18,265	29,015	2,467		2,467	2,467	2,319	
柿崎		18,374		18,374	18,374	36,745	16,353		16,353	16,353	34,553	2,021		2,021	2,021	2,192	
津川		16,438		16,438	16,438	52,434	16,994		16,994	16,994	62,278	556		556	556	9,844	
一 妙高		18,738		18,738	18,738	40,073	18,859		18,859	18,859	41,650	121		121	121	1,577	
リウマチセンター		32,372		32,372	32,372	18,315	32,022		32,022	32,022	15,981	350		350	350	2,334	
坂町		47,874		47,874	47,874	105,417	47,091		47,091	47,091	114,954	783		783	783	9,537	
六日町		52,801		52,801	52,801	130,955	57,548		57,548	57,548	140,155	4,747		4,747	4,747	9,200	
加茂		27,996	7,488	35,484	35,484	46,956	35,870	8,218	44,088	44,088	52,506	7,874	730		8,604	5,550	
十日町		87,630		87,630	87,630	143,835	90,112		90,112	90,112	146,482	2,482		2,482	2,482	2,647	
小出		70,771		34,102	104,873	104,873	176,301	66,661	31,701	98,362	98,362	184,863	4,110	2,401	6,511	8,562	
病 中 央		164,471		164,471	164,471	298,391	171,647		171,647	171,647	328,696	7,176		7,176	7,176	30,305	
吉 田		65,823		65,823	65,823	128,925	76,644		76,644	76,644	148,216	10,821		10,821	10,821	19,291	
がんセンター 新潟本		160,344		160,344	160,344	243,313	162,790		162,790	162,790	252,687	2,446		2,446	2,446	9,374	
院 がん 予 防 総合センター						8,290					9,842					1,552	
がんセンター 新潟		160,344		160,344	160,344	251,603	162,790		162,790	162,790	262,529	2,446		2,446	2,446	10,926	
新 発 田		148,989		13,867	162,856	162,856	218,799	152,014	14,184	166,198	166,198	220,799	3,025	317	3,342	2,000	
小 計		928,419	7,488	47,969	983,876	1,675,445	962,870	8,218	45,885	1,016,973	1,016,973	1,782,677	34,451	730	2,084	33,097	
特 殊 病 院 精神医療センター				123,565	123,565	123,565	57,086		128,100	128,100	128,100	59,947		4,535	4,535	2,861	
合 計		928,419	7,488	171,534	1,107,441	1,107,441	1,732,531	962,870	8,218	173,985	1,145,073	1,145,073	1,842,624	34,451	730	2,451	37,632

第 2 表 平均使用許可(稼働)病床数、病床利用率、平均在(通)院日数、外来・入院患者比率(1)

区分		平成20年度											(単位:床・人)				
		平均病床数(床)											1日平均入院患者数(人)				
		稼働					許可										
施設名	—	一般療	養精	神小	計感染症合	計—	一般療	養精	神小	計感染症合	計—	一般療	養精	神小	計感染症合	計	
松代		55.0			55.0	55.0	55.0			55.0	55.0	43.3			43.3	43.3	
柿崎		60.0			60.0	60.0	78.0			78.0	78.0	50.3			50.3	50.3	
津川		60.0			60.0	60.0	67.0			67.0	67.0	45.0			45.0	45.0	
一妙高		60.0			60.0	60.0	60.0			60.0	60.0	51.3			51.3	51.3	
リウマチセンター		100.0			100.0	100.0	100.0			100.0	100.0	88.7			88.7	88.7	
坂町		150.0			150.0	150.0	150.0			150.0	150.0	131.2			131.2	131.2	
六日町		175.0			175.0	175.0	199.0			199.0	199.0	144.7			144.7	144.7	
一般加茂		150.0	30.0		180.0	180.0	150.0	30.0		180.0	180.0	76.7	20.5		97.2	97.2	
十日町		275.0			275.0	275.0	275.0			275.0	275.0	240.1			240.1	240.1	
病小出		230.0		100.0	330.0	330.0	253.0		130.0	383.0	383.0	193.9		93.4	287.3	287.3	
病中央		524.0			524.0	534.0	524.0			524.0	534.0	450.6		10.0	450.6	450.6	
吉田		247.0			247.0	247.0	302.0			302.0	302.0	180.3			180.3	180.3	
がんセンター新潟本院		500.0			500.0	500.0	500.0			500.0	500.0	439.3			439.3	439.3	
院がん予防総合センター		500.0			500.0	500.0	500.0			500.0	500.0	439.3			439.3	439.3	
がんセンター新潟計		500.0			500.0	500.0	500.0			500.0	500.0	439.3			439.3	439.3	
新発田		429.0		45.0	474.0	478.0	429.0		45.0	474.0	478.0	408.2		38.0	446.2	446.2	
小計		3,015.0	30.0	145.0	3,190.0	3,204.0	3,142.0	30.0	175.0	3,347.0	3,361.0	2,543.6	20.5	131.4	2,695.6	2,695.6	
特殊病院 精神医療センター				400.0	400.0	400.0			400.0	400.0	400.0			338.5	338.5	338.5	
合計		3,015.0	30.0	545.0	3,590.0	3,604.0	3,142.0	30.0	575.0	3,747.0	3,761.0	2,543.6	20.5	470.0	3,034.1	3,034.1	

第 2 表 平均使用許可(稼動)病床数、病床利用率、平均在(通)院日数、外来・入院患者比率(2)

区分	平成20年度 (単位:人・日・回転・%)																												
	病床利用率 (%)									入院									外来		平均 入院 比率	入院 率							
	稼			動			許			可			期首	新入院	退院	期在	未平	均病	床	外来			患者	数	平	通			
施設名	一般療	養精	神小	計	感染症	合	計	一般療	養精	神小	計	感染症	合	計	患者数	患者数	患者数	患者数	患者数	日	回	転	新患者数	再	来	患者数	計	日	数
松代	78.7			78.7			78.7	78.7				78.7			39	780	783	36	20.2	14.9	1,956	24,740	26,696	13.6	169.0				
柿崎	83.9			83.9			83.9	64.5			64.5	64.5	64.5	42	758	753	47	24.3	13.3	4,558	32,187	36,745	8.1	200.0					
津川	75.1			75.1			75.1	67.2			67.2	67.2	67.2	28	1,132	1,128	32	14.5	19.3	4,196	48,238	52,434	12.5	319.0					
一妙高	85.6			85.6			85.6	85.6			85.6	85.6	85.6	54	770	780	44	24.2	13.7	4,663	35,410	40,073	8.6	213.9					
リウマチセンター	88.7			88.7			88.7	88.7			88.7	88.7	88.7	82	1,353	1,359	76	23.9	14.4	905	17,410	18,315	20.2	56.6					
坂町	87.4			87.4			87.4	87.4			87.4	87.4	87.4	118	2,470	2,450	138	19.5	17.3	13,933	91,484	105,417	7.6	220.2					
般六日町	82.7			82.7			82.7	72.7			72.7	72.7	72.7	134	3,221	3,206	149	16.4	19.2	20,398	110,557	130,955	6.4	248.0					
加茂	51.1	68.4		54.0			54.0	51.1	68.4		54.0	54.0	54.0	110	1,324	1,342	92	26.6	8.0	5,232	41,724	46,956	9.0	132.3					
十日町	87.3			87.3			87.3	87.3			87.3	87.3	87.3	250	5,660	5,687	223	15.4	21.5	27,204	116,631	143,835	5.3	164.1					
小出	84.3		93.4	87.1			87.1	76.6	71.9		75.0	75.0	75.0	263	4,535	4,520	278	23.2	14.5	25,325	150,976	176,301	7.0	168.1					
病中央	86.0			86.0			84.4	86.0			86.0	84.4	84.4	408	9,848	9,859	397	16.7	19.6	32,576	265,815	298,391	9.2	181.4					
吉田	73.0			73.0			73.0	59.7			59.7	59.7	59.7	157	3,960	3,950	167	16.6	16.7	12,291	116,634	128,925	10.5	195.9					
がんセンター 新潟 本院	87.9			87.9			87.9	87.9			87.9	87.9	87.9	391	11,113	11,094	410	14.4	23.0	21,151	222,162	243,313	11.5	151.7					
院 がん予 防総合センター																						2,875	5,415	8,290	2.9				
がんセンター 新潟 計	87.9			87.9			87.9	87.9			87.9	87.9	87.9	391	11,113	11,094	410	14.4	23.0	24,026	227,577	251,603	10.5	156.9					
新発田	95.1		84.4	94.1			93.3	95.1	84.4		94.1	93.3	93.3	401	9,932	9,950	383	16.4	21.8	27,519	191,280	218,799	8.0	134.4					
小計	84.4	68.4	90.6	84.5			84.1	81.0	68.4	75.1	80.5	80.2	80.2	2,477	56,856	56,861	2,472	17.3	18.6	204,782	1,470,663	1,675,445	8.2	170.3					
特殊 病院 精神医療センター			84.6	84.6			84.6	84.6	84.6		84.6	84.6	84.6	334	756	763	327	162.7	2.7	1,710	55,376	57,086	33.4	46.2					
合計	84.4	68.4	86.2	84.5			84.2	81.0	68.4	81.7	81.0	80.7	80.7	2,811	57,612	57,624	2,799	19.2	16.8	206,492	1,526,039	1,732,531	8.4	156.4					

(注) 1 平均在院日数 =  $\frac{\text{延入院患者数} + \text{新入院患者数} + \text{退院患者数}}{2}$

3 平均通院日数 =  $\frac{\text{外来患者数}}{\text{新患者数}}$

2 病床回転数 =  $\frac{\text{期首在院患者数} + \text{新入院患者数(感染症を除く)}}{\text{平均稼動病床数}}$

4 入院外来比率 =  $\frac{\text{外来患者数}}{\text{入院患者数}} \times 100$

### 第 3 表 診療科別延患者数(入院)

1 延 数

平成20年度 (単位：人)

施設名	区分	診療科																			計	新生児 在院数			
		内科	循環器科	神経内科	小児科	外科	小児外科	整形外科	リウマチ科	脳神経外科	呼吸器科	心臓血管外科	形成外科	産婦人科	耳鼻咽喉科	眼科	皮膚科	泌尿器科	リハビリテーション科	精神神経科			放射線科	麻酔科	歯科
松代		15,798																						15,798	
柿崎		13,734				4,640																		18,374	
津川		15,946			24	468																		16,438	
一妙高		18,738																						18,738	
リウマチセンター								17,058											15,314					32,372	
坂町		36,787			1,923	8,391										773								47,874	
六日町		27,514			2,216	6,636		7,212					5,765	132					3,311				15	52,801	2,124
加茂		20,293				9,520		5,671																35,484	
十日町		26,518			2,767	17,132		18,453		10,866			3,933	2,250	2,402		3,309							87,630	980
小出		29,132			2,096	7,655		14,082		9,456			7,315		1,035				34,102					104,873	2,345
病中央		49,585	11,319	3,752	8,398	18,305	1,050	18,691		12,673	4,333	1,606	12,969	4,871	1,846	842	4,981			4,901	666	3,683	164,471	2,023	
吉田		40,878			7,268	11,093		1,824					2,309		1,681	406						364	65,823	473	
がんセンター 新潟本院		56,803		843	5,707	34,966		9,284		3,719	8,476		13,151	8,733	711	1,407	10,914			5,630			160,344		
がん予防総合 センター		56,803		843	5,707	34,966		9,284		3,719	8,476		13,151	8,733	711	1,407	10,914			5,630			160,344		
がんセンター 新潟計		56,803		843	5,707	34,966		9,284		3,719	8,476		13,151	8,733	711	1,407	10,914			5,630			160,344		
新発田		56,058		5,954	9,967	16,867		18,338		10,315	6,219		11,342	3,635	1,524		7,797		13,870		48	922	162,856	2,216	
小計		#####	11,319	10,549	40,366	#####	1,050	93,555	17,058	47,029	19,028	1,606	56,784	19,621	9,972	2,655	27,001	18,625	47,972	10,531	714	4,984	983,876	10,161	
特殊 病院 精神医療センター																			#####					123,565	
合計		#####	11,319	10,549	40,366	#####	1,050	93,555	17,058	47,029	19,028	1,606	56,784	19,621	9,972	2,655	27,001	18,625	#####	10,531	714	4,984	1,107,441	10,161	

## 2 構 成 比

平成20年度 (単位 : %)

施設名	区分	内 科	循環器科	神経内科	小児科	外 科	小児外科	整形外科	リウマチ科	脳神経外科	呼吸器科	心臓血管外科	形成外科	産婦人科	耳鼻咽喉科	眼 科	皮膚科	泌尿器科	リハビリテーション科	精神神経科	放射線科	麻酔科	歯 科	計
松	代	100.0																						100.0
柿	崎	74.7				25.3																		100.0
津	川	97.0			0.1	2.8																		100.0
一 妙	高	100.0																						100.0
	リウマチセンター								52.7										47.3					100.0
坂	町	76.8			4.0	17.5										1.6								100.0
般	六 日 町	52.1			4.2	12.6		13.7						10.9	0.2				6.3				0.0	100.0
	加 茂	57.2				26.8		16.0																100.0
	十 日 町	30.3			3.2	19.6		21.1		12.4				4.5	2.6	2.7		3.8						100.0
病	小 出	27.8			2.0	7.3		13.4		9.0				7.0		1.0				32.5				100.0
	中 央	30.1	6.9	2.3	5.1	11.1	0.6	11.4		7.7	2.6	1.0		7.9	3.0	1.1	0.5	3.0			3.0	0.4	2.2	100.0
	吉 田	62.1			11.0	16.9		2.8						3.5		2.6	0.6						0.6	100.0
	がんセンター 新潟 本院	35.4		0.5	3.6	21.8		5.8		2.3	5.3			8.2	5.4	0.4	0.9	6.8			3.5			100.0
院	がん予防総合 センター																							
	がんセンター 新潟 計	35.4		0.5	3.6	21.8		5.8		2.3	5.3			8.2	5.4	0.4	0.9	6.8			3.5			100.0
	新 発 田	34.4		3.7	6.1	10.4		11.3		6.3	3.8			7.0	2.2	0.9		4.8		8.5	0.0	0.6		100.0
	小 計	41.4	1.2	1.1	4.1	13.8	0.1	9.5	1.7	4.8	1.9	0.2		5.8	2.0	1.0	0.3	2.7	1.9	4.9	1.1	0.1	0.5	100.0
特殊 病院	精神医療センター																			100.0				100.0
合 計		36.8	1.0	1.0	3.6	12.3	0.1	8.4	1.5	4.2	1.7	0.1		5.1	1.8	0.9	0.2	2.4	1.7	15.5	1.0	0.1	0.5	100.0

第 4 表 診療科別延患者数(外来)

1 延 数

平成20年度 (単位：人)

施設名	区分	診療科																			計	(再掲) 新患者	総計 (入院+外来)				
		内科	循環器科	神経内科	小児科	外科	小児外科	整形外科	リウマチ科	脳神経科	呼吸器科	心臓血管外科	形成外科	産婦人科	耳鼻咽喉科	眼科	皮膚科	泌尿器科	リハビリテーション科	精神神経科				放射線科	麻酔科	歯科	
松	代	21,899					2,247								1,579		476		495					26,696	1,956	42,494	
柿	崎	20,386				5,125	2,536						217	1,882	4,477	2,122								36,745	4,558	55,119	
津	川	28,253		217	3,709	2,334	2,308		646				364	1,609	4,696	1,911	1,500	4,487	60		340			52,434	4,196	68,872	
一	妙	高	25,936		384	1,544	8,027							869	739	1,408	1,166							40,073	4,663	58,811	
リウマチセンター								17,199											1,116					18,315	905	50,687	
坂	町	52,528		1,274	11,886	7,551	3,000						1,142	5,689	8,498	4,263	4,817					4,769		105,417	13,933	153,291	
六	日	町	50,477		715	7,988	9,117	10,269		872			12,229	6,066	6,676	5,325	4,628	11,230				5,363		130,955	20,398	183,756	
加	茂		16,514		810		6,464	15,055					922	1,999	4,312	140	740							46,956	5,232	82,440	
十	日	町	32,643		1,982	9,832	12,648	30,879		7,804			7,147	14,139	17,625		9,055		81					143,835	27,204	231,465	
小	出		56,252			9,136	7,075	28,212		14,075	494		11,219	5,653	14,244	6,533	4,543		18,865					176,301	25,325	281,174	
病	中	央	86,333	23,041	5,368	10,626	22,108	2,783	35,549	9,279	5,096	3,853	15,386	13,488	13,598	7,774	16,741		1,593	10,711	3,966	11,098		298,391	32,576	462,862	
吉	田		58,674			15,534	8,429	7,216					5,259	3,013	14,330	4,825	4,859		384	286		6,116		128,925	12,291	194,748	
がんセンター 新潟本院			74,268		8,691	2,847	35,318	19,737		4,205	6,443	109	17,968	7,366	11,349	12,413	16,079		687	23,888	1,572	373		243,313	21,151	403,657	
がん予防総合 センター			3,480			4,519							291											8,290	2,875	8,290	
がんセンター 新潟計			77,748		8,691	2,847	39,837	19,737		4,205	6,443	109	18,259	7,366	11,349	12,413	16,079		687	23,888	1,572	373		251,603	24,026	411,947	
新	発	田	73,613		7,353	12,574	21,653	19,397		7,029	4,134		9,710	8,375	8,464	319	16,557		16,712	6,537	1,279	5,093		218,799	27,519	381,655	
小	計		601,256	23,041	26,794	85,676	142,341	2,783	184,432	17,199	43,910	16,167	109	3,853	81,854	70,148	110,587	47,033	81,161	16,833	38,877	41,422	7,157	32,812	1,675,445	204,782	2,659,321
特殊 病院	精神医療センター		176																52,703			4,207		57,086	1,710	180,651	
合	計		601,432	23,041	26,794	85,676	142,341	2,783	184,432	17,199	43,910	16,167	109	3,853	81,854	70,148	110,587	47,033	81,161	16,833	91,580	41,422	7,157	37,019	1,732,531	206,492	2,839,972

2 構 成 比

平成20年度 (単位 : %)

区分	内 科	循環器科	神経内科	小 児 科	外 科	小児外科	整形外科	リウマチ科	脳 神 経 科	呼 吸 器 科	心臓血管科	形成外科	産婦人科	耳 鼻 眼 科	皮膚科	泌尿器科	リハビリテーション科	精 神 科	放射線科	麻 醉 科	歯 科	計	
施設名																							
松 代	82.0						8.4								5.9	1.8		1.9				100.0	
柿 崎	55.5				13.9		6.9						0.6	5.1	12.2	5.8						100.0	
津 川	53.9		0.4	7.1	4.5		4.4		1.2				0.7	3.1	9.0	3.6	2.9	8.6	0.1	0.6		100.0	
一 妙 高	64.7		1.0	3.9			20.0							2.2	1.8	3.5	2.9					100.0	
リウマチセンター								93.9										6.1				100.0	
坂 町	49.8		1.2	11.3	7.2		2.8						1.1	5.4	8.1	4.0	4.6				4.5	100.0	
六 日 町	38.5		0.5	6.1	7.0		7.8		0.7				9.3	4.6	5.1	4.1	3.5	8.6			4.1	100.0	
加 茂	35.2		1.7		13.8		32.1						2.0	4.3	9.2	0.3	1.6					100.0	
十 日 町	22.7		1.4	6.8	8.8		21.5		5.4				5.0	9.8	12.3		6.3		0.1			100.0	
小 出	31.9			5.2	4.0		16.0		8.0	0.3			6.4	3.2	8.1	3.7	2.6		10.7			100.0	
病 中 央	28.9	7.7	1.8	3.6	7.4	0.9	11.9		3.1	1.7		1.3	5.2	4.5	4.6	2.6	5.6	0.5	3.6	1.3	3.7	100.0	
吉 田	45.5			12.0	6.5		5.6						4.1	2.3	11.1	3.7	3.8	0.3	0.2		4.7	100.0	
がんセンター 新 潟 本 院	30.5		3.6	1.2	14.5		8.1		1.7	2.6	0.0		7.4	3.0	4.7	5.1	6.6	0.3	9.8	0.6	0.2	100.0	
院 がん予防総合 セ ン タ ー	42.0				54.5								3.5									100.0	
がんセンター 新 潟 計	30.9		3.5	1.1	15.8		7.8		1.7	2.6	0.0		7.3	2.9	4.5	4.9	6.4	0.3	9.5	0.6	0.1	100.0	
新 発 田	33.6		3.4	5.7	9.9		8.9		3.2	1.9			4.4	3.8	3.9	0.1	7.6	7.6	3.0	0.6	2.3	100.0	
小 計	35.9	1.4	1.6	5.1	8.5	0.2	11.0	1.0	2.6	1.0	0.0	0.2	4.9	4.2	6.6	2.8	4.8	1.0	2.3	2.5	0.4	2.0	100.0
特 殊 精神医療センター 病 院	0.3																					7.4	100.0
合 計	34.7	1.3	1.5	4.9	8.2	0.2	10.6	1.0	2.5	0.9	0.0	0.2	4.7	4.0	6.4	2.7	4.7	1.0	5.3	2.4	0.4	2.1	100.0

第 5 表 1日当たり診療科別患者数(入院)

1 延 数

平成20年度 (単位：人)

施設名	区分 内 科	循環器科	神経内科	小児科	外科	小児外科	整形外科	リウマチ科	脳神経外科	呼吸器科	心臓血管外科	形成外科	産婦人科	耳鼻咽喉科	眼科	皮膚科	泌尿器科	リハビリテーション科	精神神経科	放射線科	麻酔科	歯科	平成20年度			
																							計	新生児(患者外)	前年度対比(%)	
松 代		43.3																					43.3	86.7		
柿 崎		37.6			12.7																		50.3	112.6		
津 川		43.7		0.1	1.3																		45.0	97.1		
一 妙 高		51.3																					51.3	99.7		
リウマチセンター								46.7										42.0					88.7	101.4		
坂 町		100.8		5.3	23.0										2.1								131.2	101.9		
六 日 町		75.4		6.1	18.2		19.8						15.8	0.4				9.1				0.0	144.7	5.8	92.0	
加 茂		55.6			26.1		15.5																97.2	80.7		
十 日 町		72.7		7.6	46.9		50.6		29.8				10.8	6.2	6.6		9.1						240.1	2.7	97.5	
小 出		79.8		5.7	21.0		38.6		25.9				20.0		2.8				93.4				287.3	6.4	106.9	
病 中 央		135.8	31.0	10.3	23.0	50.2	2.9	51.2	34.7	11.9		4.4	35.5	13.3	5.1	2.3	13.6				13.4	1.8	10.1	450.6	5.5	96.1
吉 田		112.0		19.9	30.4		5.0						6.3		4.6	1.1						1.0	180.3	1.3	86.1	
がんセンター 新潟 本院		155.6		2.3	15.6	95.8		25.4	10.2	23.2			36.0	23.9	1.9	3.9	29.9				15.4		439.3		98.8	
がん予防総合センター																										
がんセンター 新潟 計		155.6		2.3	15.6	95.8		25.4	10.2	23.2			36.0	23.9	1.9	3.9	29.9				15.4		439.3		98.8	
新 発 田		153.6		16.3	27.3	46.2		50.2	28.3	17.0			31.1	10.0	4.2		21.4		38.0		0.1	2.5	446.2	6.1	98.3	
小 計		1,117.2	31.0	28.9	110.6	371.7	2.9	256.3	46.7	128.8	52.1	4.4	155.6	53.8	27.3	7.3	74.0	51.0	131.4	28.9	2.0	13.7	2,695.6	27.8	97.0	
特殊 病院 精神医療センター																			338.5				338.5		96.7	
合 計		1,117.2	31.0	28.9	110.6	371.7	2.9	256.3	46.7	128.8	52.1	4.4	155.6	53.8	27.3	7.3	74.0	51.0	470.0	28.9	2.0	13.7	3,034.1	27.8	97.0	

(注) 1 この表は暦日数で除したものである。  
2 平成20年度の暦日数は、365日である。

第 6 表 1日当たり(暦日数)診療科別患者数(外来)

1 延 数

平成20年度 (単位：人)

施設名	区分	平成20年度 (単位：人)																			前年度対 (%)				
		内科	循環器科	神経内科	小児科	外科	小児外科	整形外科	リウマチ科	脳神経外科	呼吸器科	心臓血管外科	形成外科	産婦人科	耳鼻咽喉科	眼科	皮膚科	泌尿器科	リハビリテーション科	精神神経科		放射線科	麻酔科	歯科	計
松	代	60.0						6.2								4.3		1.3		1.4				73.1	92.3
柿	崎	55.9				14.0		6.9					0.6	5.2	12.3	5.8								100.7	106.6
津	川	77.4		0.6	10.2	6.4		6.3		1.8			1.0	4.4	12.9	5.2	4.1	12.3	0.2		0.9			143.7	84.4
一	妙	71.1			1.1	4.2		22.0							2.4	2.0	3.9	3.2						109.8	96.5
	リウマチセンター								47.1										3.1					50.2	114.9
	坂	町	143.9		3.5	32.6	20.7	8.2					3.1	15.6	23.3	11.7	13.2					13.1		288.8	92.0
般	六	日	町	138.3		2.0	21.9	25.0	28.1	2.4			33.5	16.6	18.3	14.6	12.7	30.8				14.7		358.8	93.7
	加	茂	45.2		2.2		17.7	41.2					2.5	5.5	11.8	0.4	2.0							128.6	89.7
	十	日	町	89.4		5.4	26.9	34.7	84.6	21.4			19.6	38.7	48.3		24.8		0.2					394.1	98.5
病	小	出	154.1			25.0	19.4	77.3		38.6	1.4		30.7	15.5	39.0	17.9	12.4		51.7					483.0	95.6
	中	央	236.5	63.1	14.7	29.1	60.6	7.6	97.4	25.4	14.0	10.6	42.2	37.0	37.3	21.3	45.9		4.4	29.3	10.9	30.4		817.5	91.0
	吉	田	160.8			42.6	23.1	19.8					14.4	8.3	39.3	13.2	13.3		1.1	0.8		16.8		353.2	87.2
	がんセンター	新潟	本院	203.5		23.8	7.8	96.8	54.1	11.5	17.7	0.3	49.2	20.2	31.1	34.0	44.1		1.9	65.4	4.3	1.0		666.6	96.6
院	がん	予防	総合	センター	9.5			12.4					0.8											22.7	84.5
	がん	センター	新潟	計	213.0		23.8	7.8	109.1	54.1	11.5	17.7	50.0	20.2	31.1	34.0	44.1		1.9	65.4	4.3	1.0		689.3	96.1
	新	発	田	201.7		20.1	34.4	59.3	53.1	19.3	11.3		26.6	22.9	23.2	0.9	45.4		45.8	17.9	3.5	14.0		599.4	99.4
	小	計	1,647.3	63.1	73.4	234.7	390.0	7.6	505.3	47.1	120.3	44.3	10.6	224.3	192.2	303.0	128.9	222.4	46.1	106.5	113.5	19.6	89.9	4,590.3	94.2
特殊	精神医療	センター	0.5																144.4				11.5	156.4	95.5
病院	合	計	1,647.8	63.1	73.4	234.7	390.0	7.6	505.3	47.1	120.3	44.3	10.6	224.3	192.2	303.0	128.9	222.4	46.1	250.9	113.5	19.6	101.4	4,746.7	94.3

(注) 1 この表は暦日数で除したものである。

2 平成20年度の暦日数は、365日である。

第 7 表 1日当たり(実診療日数)診療科別患者数(外来)

1 延 数

平成20年度 (単位 : 人)

施設名	区分	平成20年度 (単位 : 人)																			計	前年度 対 比 (%)			
		内 科	循環器科	神経内科	小児科	外科	小児外科	整形外科	リウマチ科	脳神経外科	呼吸器科	心臓血管外科	形成外科	産婦人科	耳鼻咽喉科	眼科	皮膚科	泌尿器科	リハビリテーション科	精神神経科			放射線科	麻酔科	歯科
松	代	98.5					10.0									7.1		1.4		2.4				119.4	100.8
柿	崎	77.4				22.6	8.7						1.2	7.2	17.5	7.6								142.2	100.9
津	川	124.0		0.8	40.7	10.3	11.5		3.1				1.4	7.9	21.7	8.7	6.7	18.9			0.7			256.3	100.8
一 妙	高	113.4		1.6	6.2		35.5							3.7	2.9	3.3	4.7							171.4	100.8
リウマチセンター									63.8										2.0					65.8	100.9
坂	町	228.4		5.2	54.2	34.4	13.9						9.6	27.1	36.0	22.2	22.7					19.4		473.1	100.8
六 日 町		225.0		3.0	25.4	35.8	56.2		3.9				54.6	31.8	29.1	27.1	19.4	41.4				24.0		576.8	100.8
加	茂	76.5		3.8	0.2	30.3	66.2						3.5	9.0	22.3	0.7	3.6							216.1	100.8
十 日 町		139.4		8.1	43.8	50.1	119.7		37.4				29.7	61.6	75.9			35.4		1.6				602.8	100.8
小 出		230.3			38.6	32.9	120.6		60.3	2.3			44.8	27.0	70.2	24.3	17.9		91.5					760.8	100.8
病 中 央		385.4	116.3	26.6	53.8	94.9	12.5	168.3	40.3	24.3		14.2	62.2	59.8	59.8	54.5	72.2		6.9	42.8	15.0	42.8		1,352.7	100.8
吉	田	274.7			71.5	35.5	33.0						23.1	13.3	64.2	24.4	42.0		2.1	0.6		25.6		609.9	100.8
がんセンター 新潟 本院		320.7		38.7	13.8	151.4	86.0		14.9	27.0	0.5		72.7	32.4	54.1	53.4	67.3		3.5	95.2	6.8	1.7		1,039.9	100.8
がん予防総合センター		16.4				22.9							1.2											40.5	100.7
がんセンター 新潟 計		337.1		38.7	13.8	174.2	86.0		14.9	27.0	0.5		73.9	32.4	54.1	53.4	67.3		3.5	95.2	6.8	1.7		1,080.4	100.8
新 発 田		300.8		35.6	53.4	90.0	86.0		32.4	15.1			38.4	35.1	36.7	1.7	64.4		71.8	25.3	5.1	16.8		908.6	100.8
小 計		2,610.8	116.3	123.6	401.5	611.0	12.5	815.6	63.8	192.3	68.7	0.5	14.2	342.4	316.0	497.4	227.9	357.8	62.3	179.9	163.8	27.5	130.4	7,336.1	100.8
特殊 病院	精神医療センター	1.0																		229.4		16.3		246.7	100.8
合 計		2,611.8	116.3	123.6	401.5	611.0	12.5	815.6	63.8	192.3	68.7	0.5	14.2	342.4	316.0	497.4	227.9	357.8	62.3	409.3	163.8	27.5	146.7	7,582.8	100.8

(注) 1 この表は実診療日数で除したものである。  
2 平成20年度の実診療日数は、243日である。

第 8 表 月別患者数

1 延 数

施設名		区分													平成20年度					
			4月	5月	6月	7月	8月	9月	10月	11月	12月	1月	2月	3月	計	前期患者数	後期患者数	前 期	後 期	割合 前 後
松	代	入	1,306	1,427	1,343	1,274	1,356	1,414	1,350	1,284	1,181	1,333	1,262	1,268	15,798	8,120	7,678	51.4	48.6	1,316.5
		外	2,340	2,304	2,169	2,398	2,225	2,392	2,354	1,960	2,191	2,064	2,058	2,241	26,696	13,828	12,868	51.8	48.2	2,224.7
柿	崎	入	1,275	1,428	1,486	1,601	1,680	1,562	1,653	1,550	1,645	1,674	1,374	1,446	18,374	9,032	9,342	49.2	50.8	1,531.2
		外	3,066	3,070	2,958	3,437	3,318	3,125	3,150	2,757	3,038	3,012	2,696	3,118	36,745	18,974	17,771	51.6	48.4	3,062.1
津	川	入	998	1,330	1,143	1,572	1,494	1,505	1,597	1,475	1,465	1,433	1,208	1,218	16,438	8,042	8,396	48.9	51.1	1,369.8
		外	5,011	4,881	4,804	5,150	4,532	4,336	4,602	3,810	4,210	3,868	3,492	3,738	52,434	28,714	23,720	54.8	45.2	4,369.5
一 妙	高	入	1,633	1,725	1,667	1,600	1,603	1,552	1,634	1,594	1,547	1,376	1,407	1,400	18,738	9,780	8,958	52.2	47.8	1,561.5
		外	3,395	3,286	3,267	3,437	3,383	3,404	3,539	3,056	3,317	3,441	3,046	3,502	40,073	20,172	19,901	50.3	49.7	3,339.4
リウマチセンター		入	2,796	2,836	2,508	2,878	2,765	2,579	2,704	2,571	2,754	2,565	2,622	2,794	32,372	16,362	16,010	50.5	49.5	2,697.7
		外	1,441	1,576	1,343	1,605	1,458	1,554	1,761	1,412	1,584	1,548	1,360	1,673	18,315	8,977	9,338	49.0	51.0	1,526.3
坂	町	入	3,573	4,015	3,742	3,874	3,620	4,057	4,296	3,749	4,081	4,226	4,083	4,558	47,874	22,881	24,993	47.8	52.2	3,989.5
		外	9,325	8,811	8,667	9,886	8,906	8,897	9,553	7,804	8,824	8,316	7,605	8,823	105,417	54,492	50,925	51.7	48.3	8,784.8
般 六 日 町	茂	入	4,202	4,342	4,245	4,194	3,954	3,894	4,530	4,654	4,550	4,738	4,484	5,014	52,801	24,831	27,970	47.0	53.0	4,400.1
		外	11,102	10,983	10,826	11,618	10,620	10,953	11,625	9,943	11,100	10,556	10,157	11,472	130,955	66,102	64,853	50.5	49.5	10,912.9
加	日 町	入	3,161	3,145	2,612	3,238	3,008	2,765	2,896	3,074	3,008	2,978	2,727	2,872	35,484	17,929	17,555	50.5	49.5	2,957.0
		外	4,228	4,257	4,036	4,307	3,957	4,033	4,170	3,509	3,693	3,573	3,344	3,849	46,956	24,818	22,138	52.9	47.1	3,913.0
十 日 町	出	入	7,694	7,971	7,120	7,441	7,338	7,135	6,852	6,668	7,482	7,287	6,999	7,643	87,630	44,699	42,931	51.0	49.0	7,302.5
		外	12,756	12,533	12,034	12,992	12,006	11,578	12,431	11,032	11,918	11,508	10,753	12,294	143,835	73,899	69,936	51.4	48.6	11,986.3
小	中	入	8,274	8,519	8,337	8,940	8,878	8,518	9,057	8,785	8,643	8,960	8,447	9,515	104,873	51,466	53,407	49.1	50.9	8,739.4
		外	15,308	15,228	15,127	16,061	15,284	14,820	15,272	12,990	14,388	13,983	12,835	15,005	176,301	91,828	84,473	52.1	47.9	14,691.8
病 中	央	入	13,681	13,811	13,306	13,308	13,677	13,083	14,155	14,534	14,192	13,434	12,890	14,400	164,471	80,866	83,605	49.2	50.8	13,705.9
		外	25,952	25,266	24,802	26,676	24,708	24,888	26,435	22,613	24,703	24,281	22,260	25,807	298,391	152,292	146,099	51.0	49.0	24,865.9
吉	田	入	5,454	5,792	5,399	5,556	5,435	5,534	5,503	5,566	5,855	5,356	4,855	5,518	65,823	33,170	32,653	50.4	49.6	5,485.3
		外	10,906	10,900	10,893	11,541	11,134	11,125	11,645	9,675	10,903	10,181	9,254	10,768	128,925	66,499	62,426	51.6	48.4	10,743.8
がんセンター 新潟 本院		入	12,577	12,451	13,319	14,044	13,846	14,033	13,948	13,203	13,092	12,509	13,195	14,127	160,344	80,270	80,074	50.1	49.9	13,362.0
		外	21,003	19,954	20,780	21,906	20,318	21,029	21,652	18,876	19,530	18,648	18,114	21,503	243,313	124,990	118,323	51.4	48.6	20,276.1
院 がん予防 総合センター		入	605	624	824	864	807	723	753	691	732	565	501	601	8,290	4,447	3,843	53.6	46.4	690.8
		外	12,577	12,451	13,319	14,044	13,846	14,033	13,948	13,203	13,092	12,509	13,195	14,127	160,344	80,270	80,074	50.1	49.9	13,362.0
がんセンター 新潟 計		入	21,608	20,578	21,604	22,770	21,125	21,752	22,405	19,567	20,262	19,213	18,615	22,104	251,603	129,437	122,166	51.4	48.6	20,966.9
		外	13,434	13,837	13,520	14,181	13,998	13,301	13,673	13,567	13,427	13,239	12,807	13,872	162,856	82,271	80,585	50.5	49.5	13,571.3
新 発 田		入	18,500	18,181	18,205	19,605	17,933	18,069	19,551	17,254	18,663	17,916	16,509	18,413	218,799	110,493	108,306	50.5	49.5	18,233.3
		外	80,058	82,629	79,747	83,701	82,652	80,932	83,848	82,274	82,922	81,108	78,360	85,645	983,876	489,719	494,157	49.8	50.2	81,989.7
小 計		入	144,938	141,854	140,735	151,483	140,589	140,926	148,493	127,382	138,794	133,460	123,984	142,807	1,675,445	860,525	814,920	51.4	48.6	139,620.4
		外	10,036	10,708	10,397	10,365	10,571	10,167	10,724	10,174	10,198	10,269	9,527	10,429	123,565	62,244	61,321	50.4	49.6	10,297.1
特 殊	精神医療 センター	入	4,932	4,721	4,760	5,323	4,513	4,865	5,048	4,274	4,570	4,504	4,415	5,161	57,086	29,114	27,972	51.0	49.0	4,757.2
		外	90,094	93,337	90,144	94,066	93,223	91,099	94,572	92,448	93,120	91,377	87,887	96,074	1,107,441	551,963	555,478	49.8	50.2	92,286.8
合 計		入	149,870	146,575	145,495	156,806	145,102	145,791	153,541	131,656	143,364	137,964	128,399	147,968	1,732,531	889,639	842,892	51.3	48.7	144,377.6
		外	3,003.1	3,010.9	3,004.8	3,034.4	3,007.2	3,036.1	3,050.7	3,081.6	3,003.9	2,947.6	3,138.8	3,099.2	3,034.1	3,016.2	3,052.1	3,016.2	3,052.1	51.3
一 日 平 均		入	7,136.7	7,328.8	6,928.3	7,127.5	6,909.6	7,289.6	6,979.1	7,314.2	7,545.5	7,261.3	6,757.8	7,046.1	7,129.8	7,117.1	7,143.2			
		外																		
曆 日 数	入	30	31	30	31	31	30	31	30	31	31	28	31	365	183	182				
実 診 療 日 数	外	21	20	21	22	21	20	22	18	19	19	19	21	243	125	118				

第 9 表 職員1人1日当たり患者数

		平成20年度 (単位：人)																	看護部員	全職員					
施設名	区分	内科	循環器科	神経内科	小児科	外科	小児外科	整形外科	脳神経外科	呼吸器科	心臓血管科	形成外科	産婦人科	耳鼻咽喉科	皮膚科	泌尿器科	リハビリテーション科	精神科	放射線科	麻酔科	歯科	計	1人1日当たり患者数	1人1日当たり患者数	
松	代	12.7																					12.4	1.2	0.7
	外計	17.6																					20.9	2.1	1.2
柿	崎	30.4																					33.3	3.3	2.0
	外計	10.8			12.7																		9.2	1.5	0.7
津	川	16.0			14.0			34.7					5.9	25.8	40.9	29.1							18.3	2.9	1.5
	外計	26.7			26.8			34.7					5.9	25.8	40.9	29.1							27.5	4.4	2.2
妙	高	7.9			0.1	1.2																	5.2	0.9	0.5
	外計	14.1		5.9	14.5	5.8		31.6	17.7				10.0	22.0	64.3	26.2	41.1		1.6		9.3		16.5	3.0	1.7
リウマチセンター	入	22.0		5.9	14.6	7.0		31.6	17.7				10.0	22.0	64.3	26.2	41.1		1.6		9.3		21.7	4.0	2.2
	外計	17.1																					17.1	1.3	0.7
坂	町	23.7																					36.6	2.8	1.5
	外計	40.8																					53.7	4.1	2.2
六	日	入						3.8															6.7	1.8	0.9
	外計	17.1			2.6	10.0		3.8										42.0					3.8	1.0	0.5
加	茂	17.1						7.6															10.4	2.8	1.5
	外計	24.4			17.5	16.3	9.0	20.5					31.3	52.0	38.8	29.2	16.5						13.1	20.6	2.6
十	日	41.5		17.5	18.9	19.0	20.5						31.3	52.0	42.3	29.2	16.5						13.1	30.0	3.8
	外計	10.9			2.6	9.1	19.8						7.9	0.4									0.0	7.2	0.8
小	出	20.0		9.8	9.5	12.5	28.1	11.9					16.8	16.6	30.5	36.5	31.7	25.6					14.7	17.8	2.1
	外計	31.0		9.8	12.2	21.6	47.9	11.9					24.6	17.0	30.5	36.5	31.7	33.2					14.7	24.9	2.9
中	央	15.9				16.3	12.9																13.1	1.0	0.6
	外計	12.9		22.2		11.1	34.4						12.6	18.3	59.1	3.8	20.3						17.4	1.3	0.8
吉	田	28.8				27.4	47.3						12.6	18.3	59.1	3.8	20.3						30.5	2.3	1.5
	外計	11.9			7.6	7.8	14.4	14.9					5.4	6.2	3.3		7.6						9.1	1.2	0.8
新	発	14.7		27.2	26.9	5.8	24.2	10.7					9.8	38.7	24.1	20.7							15.0	2.1	1.3
	外計	26.6		27.2	34.5	13.6	38.6	25.6					15.2	44.9	27.4	28.2							24.1	3.3	2.1
新	発	13.5			2.9	7.0	9.4	10.8					10.0		3.5								10.3	1.3	0.8
	外計	26.1			12.5	6.5	18.9	16.1	6.8				15.4	25.8	48.8	25.6	31.1						17.3	2.1	1.4
中	央	39.6			15.4	13.5	28.3	26.9	6.8				25.4	25.8	52.3	25.6	31.1						27.6	3.4	2.2
	外計	8.3	6.5	5.1	3.2	6.3	1.4	7.9	11.6	2.4		2.3	11.8	3.6	2.4	2.1	4.5			2.7	0.2	3.3	5.3	1.0	0.7
新	発	14.4	13.2	7.4	4.1	7.6	3.8	15.0	8.5	2.8		5.6	14.1	10.0	17.7	19.4	15.3		43.6	5.9	1.4	9.8	9.6	1.9	1.2
	外計	22.7	19.6	12.5	7.3	13.8	5.3	22.9	20.0	5.2		7.9	25.9	13.6	20.1	21.5	19.8		43.6	8.6	1.6	13.1	14.8	2.9	1.9
新	発	12.3			3.9	6.1	5.0						3.2		4.2	1.1							0.7	6.3	0.9
	外計	17.7			8.3	4.6	19.8						7.2	27.5	35.7	13.2	66.6						12.0	12.4	1.9
新	発	30.0			12.2	10.7	24.8						10.4	27.5	39.9	14.3	66.6		10.5	0.7			12.7	18.8	2.8
	外計	8.4		2.1	3.8	5.2	5.1	5.1	5.8				9.0	12.0	1.0	1.8	7.5						1.4	5.3	1.2
新	発	11.5		21.6	1.9	5.9	10.8	5.8	4.4	0.1			12.5	10.1	15.5	15.5	11.0						6.1	0.9	5.1
	外計	19.9		23.7	5.7	11.1	15.9	10.9	10.2	0.1			21.5	22.1	16.5	17.2	18.5						7.6	0.9	5.1
新	発	6.8		5.4	4.0	5.8	7.2	8.3	4.3				10.4	4.1	2.1		7.1						0.0	1.1	5.6
	外計	8.9		6.7	5.0	7.4	7.6	5.7	2.8				8.9	9.6	11.6		15.1						14.3	4.4	0.8
新	発	15.7		12.2	9.0	13.2	14.8	14.0	7.1				19.2	13.7	13.7		22.2						26.2	4.4	0.8
	外計	4.8																					29.2	26.7	1.9
新	発	4.8																					12.4	14.4	12.3
	外計	10.1	6.5	4.2	3.5	6.6	1.4	7.1	9.8	3.9		2.3	8.4	4.5	2.3	1.2	5.6	23.2		1.3	0.1	1.4	7.2	1.2	0.7
合	計	15.0	13.2	10.6	7.5	6.9	3.8	13.0	9.2	3.4	0.0	5.6	12.1	16.2	25.2	20.8	16.8	21.0	13.1	5.0	0.9	10.5	11.3	1.8	1.1
	外計	25.1	19.6	14.8	11.0	13.5	5.3	20.2	19.0	7.3	0.0	7.9	20.5	20.7	27.5	22.0	22.4	44.2	37.7	6.2	1.0	11.9	18.6	3.0	1.9

(注) 1 医師数は第37表の年間平均科別医師数により、その他の職員数は第36表の年間平均部門別職員数による。  
 2 医師数には検査、調査広報医師数は含まない。  
 3 看護部員1人当たりの患者数は、入院外来とも総看護部員数で除したものである。  
 4 外来1日当たりの患者数は暦日数で除したものである。  
 5 リウマチ科については整形外科に含めて計上した。

第 10 表 保険区分別患者構成比(1)

1 延 数 区分		平成20年度 (単位:人)																										
		入 院										来																
		自費	国 保				社 保		後期高齢	労 災	生 保	感 染	結核入院	精保29条	その他	計	自費	一 般	国 保	退 職 者	社 保	後期高齢	労 災	生 保	感 染	結核入院	精保29条	その他
施設名		一般	本人	退職者	被扶養者	本人	被扶養者										本人	被扶養者	本人	被扶養者								
松 代		1,919	10	7	317	214	13,148	3	180					15,798	42	7,022	181	87	2,076	1,782	15,362	52	92					26,696
柿 崎		3	1,664	51	19	616	471	15,199	13	338				18,374	87	8,888	449	168	3,324	4,066	19,320	114	325	3		1	36,745	
津 川		2	1,401	79	9	368	437	13,283	98	761				16,438	272	11,921	604	115	2,695	6,236	28,959	497	1,133			2	52,434	
一 妙 高		4	1,684	30	5	212	357	16,133	30	283				18,738	181	10,086	358	182	2,948	3,665	22,233	109	310			1	40,073	
リウマチセンター		19	8,871	916	269	2,599	4,879	14,050	58	711				32,372	67	6,317	460	187	3,179	3,403	4,551	18	133				18,315	
坂 町		10	9,629	373	68	2,829	4,122	30,085	134	624				47,874	205	28,552	1,852	443	13,093	21,586	38,430	309	930			17	105,417	
般 六 日 町		2,162	8,336	433	250	3,587	5,354	30,925	1,049	705				52,801	6,052	33,101	2,045	683	18,565	21,673	46,776	1,355	508	3	194	130,955		
加 茂		59	4,481	29	18	954	1,316	27,181	368	1,078				35,484	468	11,451	593	151	3,873	4,169	24,739	322	940			250	46,956	
十 日 町		1,395	19,790	827	166	6,434	7,966	48,549	1,377	1,126				87,630	2,971	44,186	1,868	391	19,896	25,149	46,412	1,786	1,151			25	143,835	
病 小 出		2,842	30,082	742	369	6,508	15,325	44,263	894	3,549		299		104,873	7,171	54,061	1,736	784	22,750	29,457	56,769	1,492	1,455		9	617	176,301	
中 央		1,354	44,171	2,283	620	24,209	25,228	62,708	2,170	1,327			401	164,471	4,310	86,159	5,382	1,775	60,915	51,266	81,985	2,362	2,085			2,152	298,391	
吉 田		451	14,761	484	25	6,166	9,995	32,458	157	1,255			71	65,823	1,049	39,044	2,178	357	20,439	24,999	38,704	416	1,452			287	128,925	
院 がんセンター 新 本 湯 院 が ん 予 防 合 総 セ ン タ ー		81	59,789	3,302	497	32,233	22,365	38,799	206	3,072				160,344	622	86,078	4,476	838	53,013	32,695	61,327	291	3,967			6	243,313	
が ん セ ン タ ー 新 湯 計		81	59,789	3,302	497	32,233	22,365	38,799	206	3,072				160,344	637	88,646	4,610	882	56,155	34,280	62,094	291	4,002			6	251,603	
新 発 田		2,615	51,615	2,855	388	19,580	25,534	56,262	1,334	2,629			25	162,856	6,395	67,475	4,027	982	38,245	39,621	56,232	2,329	2,384	1	1	1,107	218,799	
小 計		10,997	258,193	12,414	2,710	106,612	123,563	443,043	7,891	17,638			324	983,876	29,907	496,909	26,343	7,187	268,153	271,352	542,566	11,452	16,900	7	10	4,659	1,675,445	
特殊 病院 精神医療センター		307	72,035	937	663	5,757	22,865	7,394	365	12,690			552	123,565	194	27,037	549	850	5,637	14,559	1,630		833		10	5,787	57,086	
合 計		11,304	330,228	13,351	3,373	112,369	146,428	450,437	8,256	30,328			876	1,107,441	30,101	523,946	26,892	8,037	273,790	285,911	544,196	11,452	17,733	7	20	10,446	1,732,531	

(注) 次のような2区分以上併用の場合は、前者に計上した。

(1) 社保・生保 (2) 社保・国保 (3) 生保・国保 (4) 国保(社保・生保)・精保29条



第 11 表 後期高齢者医療制度による患者数

平成20年度 (単位:人)

施設名	区分	入 院					外 来			総 計		
		総入院患者数	後期高齢 入院患者数	後期高齢割合 (%)	稼動病床利用率 (%)	後期高齢利用率 (%)	総外来患者数	後期高齢 外来患者数	後期高齢割合 (%)	総患者数	後期高齢患者数	後期高齢割合 (%)
松	代	15,798	13,148	83.2	78.5	65.3	26,696	15,362	57.5	42,494	28,510	67.1
柿	崎	18,374	15,199	82.7	83.7	69.2	36,745	19,320	52.6	55,119	34,519	62.6
津	川	16,438	13,283	80.8	67.0	54.2	52,434	28,959	55.2	68,872	42,242	61.3
一	妙 高	18,738	16,133	86.1	85.3	73.5	40,073	22,233	55.5	58,811	38,366	65.2
	リウマチセンター	32,372	14,050	43.4	88.4	38.4	18,315	4,551	24.8	50,687	18,601	36.7
	坂 町	47,874	30,085	62.8	87.2	54.8	105,417	38,430	36.5	153,291	68,515	44.7
般	六 日 町	52,801	30,925	58.6	72.5	42.5	130,955	46,776	35.7	183,756	77,701	42.3
	加 茂	35,484	27,181	76.6	53.9	41.3	46,956	24,739	52.7	82,440	51,920	63.0
	十 日 町	87,630	48,549	55.4	87.1	48.2	143,835	46,412	32.3	231,465	94,961	41.0
病	小 出	104,873	44,263	42.2	86.8	36.6	176,301	56,769	32.2	281,174	101,032	35.9
	中 央	164,471	62,708	38.1	85.8	32.7	298,391	81,985	27.5	462,862	144,693	31.3
	吉 田	65,823	32,458	49.3	72.8	35.9	128,925	38,704	30.0	194,748	71,162	36.5
	がんセンター 新潟 本院	160,344	38,799	24.2	87.6	21.2	243,313	61,327	25.2	403,657	100,126	24.8
院	がん予防総合 センター						8,290	767	9.3	8,290	767	9.3
	がんセンター 新潟 計	160,344	38,799	24.2	87.6	21.2	251,603	62,094	24.7	411,947	100,893	24.5
	新 発 田	162,856	56,262	34.5	93.9	32.4	218,799	56,232	25.7	381,655	112,494	29.5
	小 計	983,876	443,043	45.0	83.5	37.6	1,675,445	542,566	32.4	2,659,321	985,609	37.1
特 殊 病 院	精神医療センター	123,565	7,394	6.0	84.4	5.1	57,086	1,630	2.9	180,651	9,024	5.0
	合 計	1,107,441	450,437	40.7	83.6	34.0	1,732,531	544,196	31.4	2,839,972	994,633	35.0

(注) 後期高齢利用率は全稼動病床(感染症病床を除く)に占める後期高齢対象患者の割合である。

第12表 差額病床数及び利用状況

区分 施設名	平成20年度 (単位:床・人)																差額病床の比率		
	特別S室		特別A室		特別B室		特別C室		特別D室		A室		B室		計		差額病床利用率 (%) 延患者数 × 100 延病床数	全病床 (稼働病床) 対比 (%)	一般病床 (稼働病床) 対比 (%)
	病床数	患者数	病床数	患者数	病床数	患者数	病床数	患者数	病床数	患者数	病床数	患者数	病床数	患者数	病床数	患者数			
松代																			
柿崎											2.9		3.0		5.9		97.9	10.0	10.0
津川											3.0	1,065	3.0	1,079	6.0	2,144			
妙高													2.8		2.8				
リウマチセンター							10.1								10.1		78.0	13.0	13.0
坂町							3.6		3.9						7.5		93.8	5.3	5.3
六日町							4.0	1,325	4.0	1,413					8.0	2,738			
加茂									1.7		2.0	623			1.7		85.3	1.1	1.1
十日町									0.8		1.0	291	4.3		5.1		63.6	4.4	5.3
小出				0.9			2.0	316							0.9		43.3	0.7	0.7
中央	1.2		2.0	324			2.0	554	8.0	2,008	2.0	602	6.0	1,759	20.0	5,247	71.9	6.1	8.7
吉田	2.0	443					34.0	11,995	16.0	5,603					49.4		95.1	9.7	9.9
がんセンター			0.5								12.4		10.6		23.4		66.9	14.2	14.2
新潟	1.3		4.0	189							15.0	4,511	16.0	3,851	35.0	8,551			
新発田	2.0	458	1.0	235			22.4		24.9					49.2		92.8	10.6	10.6	
小計	0.5				70.9		14.7							86.1		100.1	18.0	20.0	
特殊精神医療病院	2.0	195			70.0	25,865	14.0	5,352			52.1		21.2	21.2	86.0	31,412			
センター	3.0		2.0		70.9		86.1		52.1		21.2		21.2		256.5		89.1	9.0	9.6
合計	6.0	1,096	7.0	748	70.0	25,865	93.0	31,432	57.0	19,009	27.0	7,745	28.0	7,725	288.0	93,620			

(注) 1 患者数の上段は、差額を支払って利用した患者数の1日平均、下段は延患者数である。

2 診療上の都合による入室で、差額を徴収されない患者は、利用患者数に含まない。

第13表 住所別退院患者数(1)

(単位:人・%)

区分 施設名	市町村名	患者数	構成比率	人口1万人 当たり 患者数
松代	十日町市	722	92.0	120.4
	上妙市	55	7.0	2.7
	妙高市	1	0.1	0.3
	計	785	100.0	
	柿崎	上越市	736	96.6
柿崎	柏崎市	20	2.6	2.2
	妙高市	2	0.3	0.5
	南魚沼市	1	0.1	0.2
	計	762	100.0	
	津川	東蒲原郡阿賀町	1,091	96.5
津川	五泉市	15	1.3	2.7
	南魚沼市	3	0.3	0.7
	阿賀野市	1	0.1	0.2
	計	1,130	100.0	
	妙高	妙高市	730	91.7
妙高	上越市	26	3.3	1.3
	計	796	100.0	
	ワカサガ	新発田市	375	27.6
ワカサガ	新潟市	277	20.4	3.4
	村上市	167	12.3	24.5
	胎内市	76	5.6	23.8
	阿賀野市	55	4.0	12.0
	北蒲原郡聖籠町	50	3.7	36.7
	加茂市	33	2.4	10.8
	長岡市	32	2.4	1.1
	佐渡市	27	2.0	4.2
	五泉市	24	1.8	4.3
	三條市	22	1.6	2.7
	岩船郡関川村	14	1.0	1.4
	南蒲原郡田上町	11	0.8	8.4
	十日町市	9	0.7	1.5
	見附市	7	0.5	1.7
	魚沼市	7	0.5	1.7
	東蒲原郡阿賀町	5	0.4	3.6
	上越市	4	0.3	0.2
	柏崎市	3	0.2	0.3
	小千谷市	2	0.1	0.5
	南魚沼市	2	0.1	0.3
	西蒲原郡弥彦村	1	0.1	1.2
	計	1,359	100.0	

区分 施設名	市町村名	患者数	構成比率	人口1万人 当たり 患者数	
坂町	村上市	1,171	45.3	172.1	
	胎内市	734	28.4	230.0	
	岩船郡関川村	397	15.4	599.4	
	新発田市	168	6.5	16.3	
	新潟市	14	0.5	0.2	
	北蒲原郡聖籠町	8	0.3	5.9	
	柏崎市	2	0.1	0.2	
	五泉市	2	0.1	0.4	
	阿賀野市	1	0.0	0.2	
	三島郡出雲崎町	1	0.0	2.0	
	計	2,584	100.0		
	六日町	南魚沼市	2,696	85.3	433.4
		南魚沼郡湯沢町	212	6.7	253.7
		魚沼市	27	0.9	6.4
		十日町市	18	0.6	3.0
新潟市		15	0.5	0.2	
長岡市		15	0.5	0.5	
小千谷市		4	0.1	1.0	
上越市		4	0.1	0.2	
佐渡市		3	0.1	0.5	
南魚沼郡津南町		3	0.1	2.7	
新発田市		2	0.1	0.2	
新潟市		2	0.1	0.2	
南蒲原郡田上町		2	0.1	1.5	
三村市		1	0.0	0.1	
計		3,161	100.0		
加茂	加茂市	1,000	69.5	327.6	
	南蒲原郡田上町	307	21.3	235.6	
	新潟市	52	3.6	0.6	
	三條市	33	2.3	3.2	
	五泉市	22	1.5	4.0	
	新潟市	9	0.6	1.1	
	長岡市	3	0.2	0.1	
	新発田市	2	0.1	0.2	
	見附市	1	0.1	0.2	
	上越市	1	0.1	0.0	
	南魚沼市	1	0.1	0.2	
	胎内市	1	0.1	0.3	
	東蒲原郡阿賀町	1	0.1	0.7	
	計	1,438	100.0		

区分 施設名	市町村名	患者数	構成比率	人口1万人 当たり 患者数	
十日町	十日町市	4,929	83.6	822.0	
	十日町市	564	9.6	509.5	
	中魚沼郡津南町	121	2.1	19.5	
	長岡市	22	0.4	0.8	
	小千谷市	22	0.4	5.6	
	新潟市	14	0.2	0.2	
	柏崎市	14	0.2	1.5	
	魚沼市	14	0.2	3.3	
	上越市	13	0.2	0.6	
	南魚沼郡湯沢町	10	0.2	12.0	
	三條市	4	0.1	0.4	
	新潟市	4	0.1	0.5	
	三條市	3	0.1	0.6	
	魚沼市	2	0.0	0.7	
	加茂市	2	0.0	0.5	
	見附市	2	0.0	0.5	
	刈羽郡刈羽村	2	0.0	4.2	
	新発田市	1	0.0	0.1	
	村上市	1	0.0	0.1	
	妙高市	1	0.0	0.3	
	北魚沼郡川口町	1	0.0	2.0	
	計	5,894	100.0		
	小出	魚沼市	3,508	75.6	835.8
		南魚沼市	614	13.2	98.7
		長岡市	66	1.4	2.4
小千谷市		62	1.3	15.8	
十日町市		48	1.0	8.0	
北魚沼郡川口町		48	1.0	97.8	
新潟市		35	0.8	0.4	
南魚沼郡湯沢町		28	0.6	33.5	
柏崎市		7	0.2	0.8	
三條市		5	0.1	0.5	
新潟市		5	0.1	0.6	
上越市		5	0.1	0.2	
新発田市		2	0.0	0.2	
見附市		2	0.0	0.5	
妙高市		2	0.0	0.5	
中魚沼郡津南町	2	0.0	1.8		
五泉市	1	0.0	0.2		
北蒲原郡聖籠町	1	0.0	0.7		
西蒲原郡弥彦村	1	0.0	1.2		
計	4,638	100.0			

(注) 1 調査期間:平成20年1月1日~平成20年12月31日  
 2 人口:平成20年10月1日現在の推計人口  
 3 調査期間中に合併した市町村の合併前の分は、合併後の市町村へ集計した。

第13表 住所別退院患者数(2)

(単位:人・%)

区分 施設名	市町村名	患者数	構成比率	人口1万人 当たり 患者数
中央	上越市	7,720	76.3	376.0
	妙高市	1,635	16.2	448.4
	糸魚川市	319	3.2	66.1
	十日町市	74	0.7	12.3
	新井市	57	0.6	0.7
	柏崎市	29	0.3	3.1
	長岡市	20	0.2	0.7
	魚沼市	5	0.0	1.2
	佐渡市	3	0.0	0.5
	南魚沼市	3	0.0	0.5
	三条市	2	0.0	0.2
	新発田市	2	0.0	0.2
	中魚沼市	2	0.0	1.8
	加茂市	1	0.0	0.0
	五泉市	1	0.0	0.2
	北蒲原市	1	0.0	0.7
	北魚沼市	1	0.0	2.0
	新潟県	243	2.4	
	計	10,118	100.0	
	吉田	燕市	2,303	52.9
新潟市		1,232	28.3	15.2
西蒲原市		307	7.1	356.9
長岡市		267	6.1	9.5
三条市		75	1.7	7.3
加茂市		44	1.0	14.4
南蒲原市		15	0.3	11.5
新発田市		9	0.2	0.9
柏崎市		7	0.2	0.8
魚沼市		7	0.2	1.7
見附市		6	0.1	1.4
五泉市		6	0.1	0.9
佐渡市		6	0.1	1.1
三島市		6	0.1	0.9
小糸市		6	0.1	11.9
上越市		5	0.1	1.3
阿賀野市		4	0.1	0.8
阿南市		4	0.1	0.2
胎内市		3	0.1	0.9
胎内市		2	0.0	0.5
胎内市	2	0.0	0.3	
胎内市	1	0.0	0.3	
新潟県	34	0.8		
計	4,353	100.0		
がんセンター ター新潟	新潟市	7,069	62.5	87.1
	五泉市	531	4.7	18.9
	佐渡市	418	3.7	20.4
	三条市	397	3.5	38.6

区分 施設名	市町村名	患者数	構成比率	人口1万人 当たり 患者数	
がんセンター ター新潟	燕市	382	3.4	41.1	
	阿賀野市	298	2.6	28.9	
	村上市	279	2.5	71.3	
	新発田市	273	2.4	89.4	
	加茂市	234	2.1	39.0	
	東蒲原市	177	1.6	42.2	
	長岡市	168	1.5	24.7	
	柏崎市	160	1.4	19.4	
	南蒲原市	102	0.9	21.1	
	胎内市	92	0.8	25.2	
	見附市	87	0.8	15.7	
	南魚沼市	87	0.8	13.5	
	上越市	70	0.6	15.3	
	十日町市	57	0.5	13.6	
	北蒲原市	57	0.5	9.2	
	糸魚川市	50	0.4	15.7	
	岩船市	45	0.4	33.1	
	魚沼市	37	0.3	43.0	
	西蒲原市	26	0.2	19.9	
	小糸市	18	0.2	13.1	
	南魚沼市	11	0.1	21.7	
	刈羽市	8	0.1	16.3	
	中魚沼市	6	0.1	7.2	
	三島市	5	0.0	4.5	
	妙高市	2	0.0	4.2	
	岩船市	2	0.0	3.0	
	北蒲原市	1	0.0	24.2	
	新潟県	165	1.5		
	計	11,314	100.0		
	新発田	新発田市	5,985	57.3	581.1
		胎内市	1,047	10.0	328.1
		新潟市	815	7.8	10.0
阿賀野市		666	6.4	145.2	
村上市		665	6.4	97.7	
北蒲原市		656	6.3	482.1	
岩船市		144	1.4	217.4	
東蒲原市		67	0.6	48.7	
五泉市		19	0.2	3.4	
長岡市		18	0.2	0.6	
上越市		12	0.1	0.6	
柏崎市		8	0.1	0.9	
三魚沼市		6	0.1	0.6	
南蒲原市		6	0.1	1.4	
加茂市		5	0.0	1.6	
燕市		5	0.0	0.6	
佐渡市	5	0.0	0.8		

区分 施設名	市町村名	患者数	構成比率	人口1万人 当たり 患者数	
新発田	南魚沼市	3	0.0	0.5	
	見附市	2	0.0	0.5	
	十日町市	1	0.0	0.3	
	妙高市	1	0.0	0.2	
	刈羽市	1	0.0	0.3	
	刈羽市	1	0.0	2.1	
	新潟県	293	2.8		
	計	10,437	100.0		
	精神医療 センター	長岡市	288	38.7	10.3
		三条市	95	12.8	9.2
新潟市		65	8.7	0.8	
見附市		56	7.5	13.3	
燕市		46	6.2	5.6	
柏崎市		28	3.8	3.0	
小千谷市		28	3.8	7.2	
加茂市		19	2.6	6.2	
上越市		15	2.0	0.7	
南魚沼市		12	1.6	1.9	
十日町市		11	1.5	1.8	
魚沼市		10	1.3	2.4	
佐渡市		7	0.9	1.1	
新発田市		6	0.8	0.6	
阿賀野市		6	0.8	1.3	
西蒲原市		6	0.8	7.0	
五泉市		5	0.7	0.9	
南蒲原市		4	0.5	3.1	
南魚沼市		4	0.5	4.8	
糸魚川市	3	0.4	0.6		
北魚沼市	3	0.4	6.1		
刈羽市	3	0.4	6.3		
村上市	2	0.3	0.3		
北蒲原市	2	0.3	1.5		
三島市	2	0.3	4.0		
妙高市	1	0.1	0.3		
東蒲原市	1	0.1	0.7		
中魚沼市	1	0.1	0.9		
新潟県	16	2.1			
計	745	100.0			

区分 施設名	市町村名	患者数	構成比率	人口1万人 当たり 患者数
施設合計	新潟県	57,961	97.4	242.0
	新潟県	1,556	2.6	-
計		59,517	100.0	-

(注) 1 調査期間:平成20年1月1日~平成20年12月31日  
 2 人口:平成20年10月1日現在の推計人口  
 3 調査期間中に合併した市町村の合併前の分は、合併後の市町村へ集計した。

第 14 表 年齢階層別退院患者数

施設名	区分	年齢階層別退院患者数											計	(再掲) 妊娠・分娩および産じょくの合併症					
		0歳～4歳	5歳～9歳	10歳～14歳	15歳～19歳	20歳～29歳	30歳～39歳	40歳～49歳	50歳～59歳	60歳～69歳	70歳～79歳	80歳以上		0歳～4歳	5歳～9歳	10歳～14歳	15歳～19歳	20歳～29歳	30歳～39歳
松代	代			0.5	0.4	1.3	1.0	1.7	6.8	6.9	27.5	54.0	100.0						
				4	3	10	8	13	53	54	216	424	785						
柿崎	崎			0.4		1.0	1.7	1.8	4.5	7.7	26.5	56.3	100.0						
				3	8	13	14	34	59	202	429	762							
一津川	川	1.2	0.4	0.6	0.4	0.5	0.9	2.3	3.5	7.0	28.0	55.1	100.0						
		13	5	7	5	6	10	26	40	79	316	623	1,130						
妙高	高				0.4	0.9	0.9	1.1	4.4	8.0	29.4	54.9	100.0						
					3	7	7	9	35	64	234	437	796						
リウマチセンター				0.1	0.2	2.5	6.6	7.5	23.7	19.9	28.0	11.5	100.0						
				1	3	34	90	102	322	271	380	156	1,359						
坂町	町	9.4	2.7	1.3	0.7	1.5	2.7	4.0	9.2	13.2	24.3	31.0	100.0						
		243	71	33	19	38	69	104	239	341	627	800	2,584						
六日町	町	11.0	1.7	0.6	1.4	11.0	10.7	4.1	7.1	9.1	17.4	25.8	100.0	3.2	49.7	45.1	1.9	100.0	
		347	55	19	45	349	338	130	223	289	550	816	3,161	17	261	237	10	525	
加茂	茂		0.1	0.3	1.0	1.7	2.6	3.1	7.6	11.1	29.0	43.5	100.0						
			1	4	14	25	38	45	109	159	417	626	1,438						
十日町	町	7.0	1.6	1.3	1.2	4.5	6.0	3.9	9.6	13.6	24.0	27.3	100.0	2.4	41.2	52.6	3.8	100.0	
		415	95	75	70	263	354	227	566	803	1,414	1,612	5,894	7	120	153	11	291	
病小出	出	9.6	1.2	0.9	1.2	9.2	8.9	5.6	9.7	11.3	19.3	23.2	100.0	2.4	48.8	44.8	4.0	100.0	
		444	56	42	55	425	414	259	450	524	894	1,075	4,638	14	284	261	23	582	
中央	央	7.7	2.1	1.2	1.2	4.6	7.2	6.1	10.6	16.4	24.5	18.4	100.0	0.4	33.0	60.3	6.3	100.0	
		783	212	122	117	465	731	618	1,075	1,661	2,474	1,860	10,118	2	156	285	30	473	
吉田	田	12.7	2.6	2.3	1.5	2.9	4.5	4.8	9.6	14.4	21.8	22.9	100.0	1.6	33.3	59.7	5.4	100.0	
		554	113	98	66	126	197	207	419	627	948	998	4,353	2	43	77	7	129	
がんセンター新	新	0.6	1.2	0.8	0.5	1.6	3.6	9.9	21.3	27.1	25.4	8.0	100.0		100.0			100.0	
		69	138	91	57	181	403	1,118	2,410	3,063	2,876	908	11,314		2			2	
新発田	田	9.4	1.6	1.2	1.7	5.2	6.8	5.3	12.4	15.8	24.5	16.1	100.0	1.0	42.7	53.8	2.4	100.0	
		977	167	124	181	541	711	548	1,291	1,652	2,560	1,685	10,437	6	244	308	14	572	
小計	計	6.5	1.6	1.1	1.1	4.2	5.8	5.8	12.4	16.4	24.0	21.2	100.0	1.9	43.1	51.3	3.7	100.0	
		3,845	913	623	638	2,478	3,383	3,420	7,266	9,646	14,108	12,449	58,769	48	1,110	1,321	95	2,574	
特殊精神医療 病院センター	療 一		0.8	7.7	6.7	12.8	18.7	14.5	17.9	14.4	5.6	1.1	100.0						
			6	57	50	95	139	108	133	107	42	8	745						
合計	計	6.5	1.5	1.1	1.2	4.3	5.9	5.9	12.4	16.4	23.8	20.9	100.0	1.9	43.1	51.3	3.7	100.0	
		3,845	919	680	688	2,573	3,522	3,528	7,399	9,753	14,150	12,457	59,514	48	1,110	1,321	95	2,574	

(注) 1 上段は構成比を示す。  
 2 調査期間は平成20年1月1日～平成20年12月31日である。  
 3 この表は端数整理は行っていない。

第 15 表 救急患者取扱状況(1)

1 救急患者取扱状況

平成20年度 (単位:人)

施設名	区分	総患者数	うち 救急車 搬入	勤務時間内・外別		入院・外来別		内 科 系 別		原 因 (再掲)		別 その他	(別掲) 他病院へ転送	
				時間内	時間外	入院	外来	内科系	外科系	交通事故	分娩 交通事故 以外の外傷			
松代		776	84	296	480	246	530	730	46			46	730	4
柿崎		1,226	145	636	590	300	926	1,143	83	6		77	1,143	16
津川		2,320	421	847	1,473	553	1,767	2,243	77	24	1	52	2,243	15
一妙高		2,014	129	931	1,083	228	1,786	1,727	287	2		285	1,727	30
リウマチセンター		100	15	15	85	31	69	91	9			9	91	1
坂町		5,568	459	1,759	3,809	783	4,785	5,531	37	4		33	5,531	10
般六日町		4,762	710	1,367	3,395	1,118	3,644	3,921	841	117	253	471	3,921	73
加茂		1,427	441	455	972	366	1,061	1,346	81	34		47	1,346	14
十日町		9,948	1,669	2,947	7,001	2,268	7,680	8,363	1,585	329	192	1,064	8,363	
病小出		9,671	1,182	2,366	7,305	1,702	7,969	7,760	1,911	275	328	1,308	7,760	37
中央		11,656	3,275	1,494	10,162	3,021	8,635	8,321	3,335	471	337	2,526	8,322	23
吉田		3,326	779	970	2,356	1,128	2,198	3,078	248	67	43	138	3,078	35
院 がんセンター 新潟 本院		2,121	260	819	1,302	464	1,657	2,112	9	1		8	2,112	
がん予防 総合センター														
がんセンター新潟 計		2,121	260	819	1,302	464	1,657	2,112	9	1		8	2,112	
新発田		15,698	4,927	1,823	13,875	3,403	12,295	12,110	3,588	668	277	2,643	12,110	19
小計		70,613	14,496	16,725	53,888	15,611	55,002	58,476	12,137	1,998	1,431	8,707	58,477	277
特殊 病院 精神医療センター		439	90	30	409	126	313	435	4			4	435	2
合計		71,052	14,586	16,755	54,297	15,737	55,315	58,911	12,141	1,998	1,431	8,711	58,912	279

(注) 1 入院患者とは、入院して手当または治療をうけた患者(外来で治療後入院となった者を含む)をいう。  
 2 外来患者とは、外来診療室において手当または治療にとどまった患者をいう。

第 15 表 救急患者取扱状況(2)

2 救急車搬入患者数

平成20年度 (単位:人)

施設名	区分	総患者数	勤務時間内・外別		入院・外来別		内科系・外科系別		原因 (再掲)			別 その他	(別掲) 他病院へ転送
			時間内	時間外	入院	外来	内科系	外科系	交通事故	分娩	交通事故 以外の外傷		
松代		84	54	30	66	18	79	5			5	79	1
柿崎		145	84	61	80	65	135	10	1		9	135	6
津川		421	201	220	244	177	394	27	21		6	394	7
一妙高		129	87	42	60	69	125	4			4	125	6
リウマチセンター		15	11	4	13	2	9	6			6	9	1
坂町		459	139	320	242	217	454	5	1		4	454	3
般六日町		710	254	456	317	393	507	203	74		129	507	18
加茂		441	202	239	212	229	392	49	26		23	392	8
十日町		1,669	743	926	911	758	1,194	475	209	1	265	1,194	
病小出		1,182	413	769	588	594	783	399	183	1	215	783	22
中央		3,275	1,120	2,155	1,604	1,671	2,281	994	346	35	612	2,282	15
吉田		779	260	519	363	416	693	86	49		37	693	19
院 がんセンター 新潟本院		260	123	137	150	110	255	5			5	255	
がん予防 総合センター													
がんセンター新潟 新潟		260	123	137	150	110	255	5			5	255	
新発田		4,927	1,447	3,480	1,999	2,928	3,668	1,259	497	15	747	3,668	15
小計		14,496	5,138	9,358	6,849	7,647	10,969	3,527	1,407	52	2,067	10,970	121
特殊 病院 精神医療センター		90	30	60	32	58	87	3			3	87	1
合計		14,586	5,168	9,418	6,881	7,705	11,056	3,530	1,407	52	2,070	11,057	122

第 15 表 救急患者取扱状況(3)

3 救急患者取扱数 (外来)

平成20年度 (単位:人)

施設名	区分	(ア) 一刻を争う緊急処置が必要であった					計	(イ) それ以外の救急処置が必要であった					計	(ウ) その他 (特に救急処置を要しなかったもの等)				計	合計	
		時間内		時間外				時間内		時間外				計	時間内		時間外			
		内科	外科	内科	外科	計		内科	外科	内科	外科	計			内科	外科	内科			外科
松代		3		6	1	10	16	3	115	20	154	82	5	265	14	366	530			
柿崎		20	2	8		30	141	33	132	19	325	219	11	328	13	571	926			
津川		10	1	21	4	36	13	1	139	35	188	447	5	1,063	28	1,543	1,767			
一妙高		7		9		16	4		40	4	48	689	35	750	248	1,722	1,786			
リウマチセンター		1				1			1	1	2			66		66	69			
坂町		23	1	22		46	41	3	388	13	445	1,417	6	2,857	14	4,294	4,785			
般六日町		17	2	33	10	62	182	69	975	238	1,464	468	30	1,496	124	2,118	3,644			
加茂		10	1	16	3	30	8	4	204	36	252	209	2	544	24	779	1,061			
十日町		20	11	57	11	99	1,096	245	4,923	853	7,117	173	15	244	32	464	7,680			
病小出		31	7	33	4	75	247	210	1,713	528	2,698	1,167	230	3,431	368	5,196	7,969			
中央		15	7	46	5	73	412	290	5,238	2,196	8,136	21	13	315	77	426	8,635			
吉田		6	2	30	8	46	33	30	124	16	203	410	34	1,405	100	1,949	2,198			
院 がんセンター新潟本院				8		8	3		70	3	76	455	2	1,115	1	1,573	1,657			
がん予防総合センター																				
がんセンター新潟計				8		8	3		70	3	76	455	2	1,115	1	1,573	1,657			
新発田		25	6	53	6	90	443	271	1,671	896	3,281	283	21	6,854	1,766	8,924	12,295			
小計		188	40	342	52	622	2,639	1,159	15,733	4,858	24,389	6,040	409	20,733	2,809	29,991	55,002			
特殊病院 精神医療センター		1		16		17	5		67	1	73	13	1	209		223	313			
合計		189	40	358	52	639	2,644	1,159	15,800	4,859	24,462	6,053	410	20,942	2,809	30,214	55,315			

第 15 表 救急患者取扱状況(4)

4 救急患者取扱数 (入院)

平成20年度 (単位:人)

施設名	区分	(ア) 一刻を争う緊急処置が必要であった				計	(イ) それ以外の救急処置が必要であった				計	(ウ) その他 (特に救急処置を要しなかったもの等)				計	合計
		時間内		時間外			時間内		時間外			時間内		時間外			
		内科	外科	内科	外科		内科	外科	内科	外科		内科	外科	内科	外科		
松代		11		5		16	98	2	27	1	128	76		26		102	246
柿崎		13		6	1	20	112	2	42	1	157	82	1	40		123	300
津川		5		10		15	56		37	1	94	308	1	134	1	444	553
一妙高		3		1		4	26		4		30	167		27		194	228
リウマチセンター		1				1	3	6	6	2	17	4		9		13	31
坂町		3		18		21	104		207		311	161		290		451	783
般六日町		21	2	23	2	48	251	34	262	58	605	105	186	88	86	465	1,118
加茂		6	2	7		15	61		57	5	123	149	3	75	1	228	366
十日町		63	12	46	12	133	1,007	260	667	131	2,065	42	3	25		70	2,268
病小出		35	12	104	20	171	293	93	631	362	1,379	40	1	35	76	152	1,702
中央		156	33	207	30	426	400	146	1,501	538	2,585	1		9		10	3,021
吉田		17		19		36	146	4	236	5	391	282	6	370	43	701	1,128
院 がんセンター新潟本院		7		5		12	71	1	20		92	279	1	79	1	360	464
がん予防総合センター																	
がんセンター新潟計		7		5		12	71	1	20		92	279	1	79	1	360	464
新発田		98	17	167	21	303	511	95	1,828	247	2,681	35	18	142	224	419	3,403
小計		439	78	618	86	1,221	3,139	643	5,525	1,351	10,658	1,731	220	1,349	432	3,732	15,611
特殊病院 精神医療センター		3		30		33	5		57	1	63	2		27	1	30	126
合計		442	78	648	86	1,254	3,144	643	5,582	1,352	10,721	1,733	220	1,376	433	3,762	15,737

第 16 表 調剤件数(1)

平成20年度 (単位:枚・剤)

施設名	調剤件数									院外処方箋	
	入 院 処方箋枚数	剤数	延剤数	外 来 処方箋枚数	剤数	延剤数	処方箋枚数	計 剤数	延剤数	処方箋枚数	発行率%
松代	6,490	10,203	68,881	389	688	3,442	6,879	10,891	72,323	22,363	98.3
柿崎	7,126	13,760	90,515	626	1,522	16,060	7,752	15,282	106,575	26,674	97.7
津川	7,785	20,031	146,645	5,357	19,700	391,923	13,142	39,731	538,568	30,249	85.0
一妙高	7,214	15,701	123,422	1,426	4,286	50,146	8,640	19,987	173,568	26,070	94.8
リウマチセンター	13,030	26,061	182,016	421	2,050	46,495	13,451	28,111	228,511	13,048	96.9
坂町	17,041	39,025	281,594	2,438	4,523	14,841	19,479	43,548	296,435	68,762	96.6
般六日町	20,678	41,713	255,484	5,208	13,009	199,540	25,886	54,722	455,024	63,650	92.4
加茂	14,659	27,540	186,337	1,087	2,421	29,274	15,746	29,961	215,611	30,616	96.6
十日町	34,218	58,288	343,301	7,351	15,788	190,546	41,569	74,076	533,847	78,340	91.4
病小出	45,781	80,888	538,957	5,425	8,832	38,885	51,206	89,720	577,842	104,667	95.1
中央	70,961	133,473	751,748	31,977	89,578	1,378,300	102,938	223,051	2,130,048	117,553	78.6
吉田	20,893	34,767	216,394	2,579	7,169	145,460	23,472	41,936	361,854	73,657	96.6
院 がんセンター 新潟本院	76,961	118,597	618,188	5,536	15,319	196,380	82,497	133,916	814,568	89,923	94.2
がん予防 総合センター	0	0	0	16	28	201	16	28	201	213	93.0
がんセンター 新潟計	76,961	118,597	618,188	5,552	15,347	196,581	82,513	133,944	814,769	90,136	94.2
新発田	67,111	105,523	540,559	11,818	19,873	181,958	78,929	125,396	722,517	85,206	87.8
小計	409,948	725,570	4,344,041	81,654	204,786	2,883,451	491,602	930,356	7,227,492	830,991	91.1
特殊 病院 精神医療センター	34,431	68,349	501,695	634	1,739	26,302	35,065	70,088	527,997	32,792	98.1
合計	444,379	793,919	4,845,736	82,288	206,525	2,909,753	526,667	1,000,444	7,755,489	863,783	91.3

## 第 16 表 調剤件数(2)

平成20年度 (単位:枚・剤)

区分 施設名	1日(暦日)当たり調剤件数									患者1人1日当たり調剤件数									1剤 当たり 延剤数
	入 院 処方箋枚数	剤数	延 剤数	外 来 処方箋枚数	剤数	延 剤数	入 院 処方箋枚数	剤数	延 剤数	入 院 処方箋枚数	剤数	延 剤数	外 来 処方箋枚数	剤数	延 剤数	入 院 処方箋枚数	剤数	延 剤数	
松代	18	28	189	1	2	9	19	30	198	0.41	0.65	4.36	0.01	0.03	0.13	0.16	0.26	1.70	6.64
柿崎	20	38	248	2	4	44	21	42	292	0.39	0.75	4.93	0.02	0.04	0.44	0.14	0.28	1.93	6.97
津川	21	55	402	15	54	1,074	36	109	1,476	0.47	1.22	8.92	0.10	0.38	7.47	0.19	0.58	7.82	13.56
一妙高	20	43	338	4	12	137	24	55	476	0.38	0.84	6.59	0.04	0.11	1.25	0.15	0.34	2.95	8.68
リウマチセンター	36	71	499	1	6	127	37	77	626	0.40	0.81	5.62	0.02	0.11	2.54	0.27	0.55	4.51	8.13
坂町	47	107	771	7	12	41	53	119	812	0.36	0.82	5.88	0.02	0.04	0.14	0.13	0.28	1.93	6.81
般六日町	57	114	700	14	36	547	71	150	1,247	0.39	0.79	4.84	0.04	0.10	1.52	0.14	0.30	2.48	8.32
加茂	40	75	511	3	7	80	43	82	591	0.41	0.78	5.25	0.02	0.05	0.62	0.19	0.36	2.62	7.20
十日町	94	160	941	20	43	522	114	203	1,463	0.39	0.67	3.92	0.05	0.11	1.32	0.18	0.32	2.31	7.21
病小出	125	222	1,477	15	24	107	140	246	1,583	0.44	0.77	5.14	0.03	0.05	0.22	0.18	0.32	2.06	6.44
中央	194	366	2,060	88	245	3,776	282	611	5,836	0.43	0.81	4.57	0.11	0.30	4.62	0.22	0.48	4.60	9.55
吉田	57	95	593	7	20	399	64	115	991	0.32	0.53	3.29	0.02	0.06	1.13	0.12	0.22	1.86	8.63
院 がんセンター 新潟本	211	325	1,694	15	42	538	226	367	2,232	0.48	0.74	3.86	0.02	0.06	0.81	0.20	0.33	2.02	6.08
がん予防 総合センター	0	0	0	0	0	1	0	0	1				0.00	0.00	0.02	0.00	0.00	0.02	7.18
がんセンター 新潟計	211	325	1,694	15	42	539	226	367	2,232	0.48	0.74	3.86	0.02	0.06	0.78	0.20	0.33	1.98	6.08
新発田	184	289	1,481	32	54	499	216	344	1,979	0.41	0.65	3.32	0.05	0.09	0.83	0.21	0.33	1.89	5.76
小計	1,123	1,988	11,901	224	561	7,900	1,347	2,549	19,801	0.42	0.74	4.42	0.05	0.12	1.72	0.18	0.35	2.72	7.77
特殊 病院 精神医療センター	94	187	1,375	2	5	72	96	192	1,447	0.28	0.55	4.06	0.01	0.03	0.46	0.19	0.39	2.92	7.53
合計	1,217	2,175	13,276	225	566	7,972	1,443	2,741	21,248	0.40	0.72	4.38	0.05	0.12	1.68	0.19	0.35	2.73	7.75

(注) 1 「剤数」とは処方箋によって調剤を行った数をいう。

2 「延剤数」とは、診療報酬点数表に定める単位をもって計算した数を言う。

(剤数、延剤数計算例) 散薬3日分の場合・・・剤数1、延剤数3。点眼薬10mlの場合・・・剤数1、延剤数1。膏薬30gの場合・・・剤数1、延剤数1。頓服5回分の場合・・・剤数1、延剤数5。



第 17 表 検査件数 (2)

施設名	区分	平成20年度 (単位:件・人)																				再掲別掲									
		一般検査		血液学的検査	生化学的検査	免疫学的検査	微生物学的検査	病理学的検査	生理呼吸機能検査	心理心电图検査	機軸心電図検査	超音波検査	脳波検査	神経筋検査	検査心臓カテーター検査	その他生理機能検査	監視装置による検査	耳鼻咽喉科学的検査	眼科学的検査	臨床心理神経心理検査	内視鏡検査	歯科検査	R検査	他部門で実施した件数	計	患者100人当たり件数	院内受	院外受	剖検率(%)	別掲	
		尿検査	糞便検査																												C
松代				7,677							500	49				5,838		5,742		759				20,565	(117,257)						4,815
柿崎				7,805			92				520	25				6,819	126	10,521	3	834				26,745	(160,882)						4,824
津川		7		6,615							583					9,391	425	12,196		1,107				30,364	(141,021)						9,248
一妙高																9,908		2,169		1,021				13,098	(121,750)						6,397
リウマチセンター																1,067			321	760	70			2,218	(397,270)						360,253
坂町				196	44						2,073					16,759	1,154	29,172		3,075	603			53,076	(438,607)						11,509
六日町										19	4,369	106				23,169	949	18,465		2,415	867			50,359	(215,405)						14,451
加茂		4		9,727	3						1,096					10,841	453	11,124		1,208				34,639	(443,276)						5,674
十日町		392									5,041					25,108	4,726	42,353	2	2,385		1,171		81,178	(576,434)		202	2	0.7	16,752	
小出											8,423					27,023	2,060	39,033	157	2,326				79,022	(1,564,066)		7,180	1	0.4	11,195	
病中央		347		87,240							16,994	1,693				71,944	7,322	45,452	18	2,309	22	5,850	239,191	(603,895)		18,363	24	4.3	36,805		
吉田				29,094	116	186					4,316					15,574	739	45,511	657	5,037	603	394	102,227	(1,732,091)						8,807	
がんセンター新潟本院				32,457	38	333					10,417					26,140	586	35,333		12,279	19	10,407	128,009	(12,933)		8,086	20	3.8	23,374		
がん予防総合センター											3,315									1,675			4,990	(1,745,024)							
がんセンター新潟計				32,457	38	333					13,732					26,140	586	35,333		13,954	19	10,407	132,999	(1,434,079)		8,086	20	3.8	23,374		
新発田				81,115	78			4,582			14,916					59,986	1,556	31,439	2	7,008	3	9,759	210,444	(7,958,966)		357,593	17	3.4	46,058		
小計		750		261,926	279	611		4,601			72,563	74	1,799			309,567	20,096	328,510	1,160	44,198	2,187	27,581	1,076,125	(100,393)		391,424	64	2.0	560,162		
特殊精神医療病院センター				2,715							3					66				735	433		3,952	(8,059,359)						2,066	
合計		750		264,641	279	611		4,601			72,566	74	1,799			309,633	20,096	328,510	1,895	44,198	2,620	27,581	1,080,077	(10,418,877)		372.9	64	2.0	562,228		

(注) 患者100人当たり件数 = (C + F - D) ÷ (入院患者数 + 外来患者数) × 100

第 18 表 放射線撮影及び治療件数 (1)

平成20年度 (単位:人、件)

区分 施設名	放射線部門で実施した件数																			X線 診断計 A				
	X線撮影		ポータブル		CT			MRI			血管造影			X線TV			歯科		骨塩定量		結石破砕			
	単純撮影	造影撮影	MMG	[再掲] マンモトーム	病室等	手術室	単純CT	造影CT	CTA等	単純MR	造影MR	MR特殊	シネ	DSA	IVR等	単純透視	消化管	脳脊髄腔				その他	デンタル	パノラマ
松代	3,622	82			547		1,380	66								73	15		7					5,792
	5,300	100			580												23		12					6,015
柿崎	3,894	9			866	6	1,229	289								110	8		1					6,412
	6,478	9			1,042	6											99		2					7,636
津川	3,862	7			676	1	1,543	401								272	66		1					6,830
	7,281	11			781	1											200		1					8,275
一 妙高	4,339	5			801		1,482	158								3	5							6,793
	7,899	13			889												28							8,829
リウマチ センター	7,116				199	230										775	12		12				606	8,950
	56,516				265	473											131		56				894	58,335
坂町	7,594	121	272		1,936	132	3,183	1,449						13		782	82		251	380	139			16,334
	10,762	304	912		2,192	148								28			483		1,258	469	145			16,701
般 六日町	11,050	143	427		1,311	302	2,094	2,013					60	14	25	348	136		169		170	784		20,144
	21,936	330	1,660		1,707	412				917	181		61	14	25	579	579		363		303	1,331		35,683
加茂	5,931	94			1,230	128	1,397	964								419	248	8	91				194	10,704
	13,287	139			1,668	189											881	62	489				194	16,909
十日町	22,756	61	289		1,997	1,085	5,747	3,561		1,949	340			55	39	498	663	20	404				288	39,752
	50,940	167	1,152		2,165	2,060				10,201	2,471			55	39		4,878	119	1,534				288	76,069
小出	20,829	117	658		1,958	525	4,299	1,991		1,455	250	118		56	21	641	113	64	132				160	33,387
	44,820	370	1,980		2,341	817				9,514	2,034	446		56	21		623	289	236				163	63,710
病 中央	37,596	258	1,878	32	7,015	2,541	10,316	7,758		2,808	1,210	14	701	198	270	1,900	1,906	59	76	756	1,469	326	179	79,256
	67,292	640	6,393		8,546	4,134				14,115	7,687	175	701	198	277	20,452	253	183	865	1,469	357	179		133,916
吉田	10,748	60			1,720	405	1,551	2,384		5	501	140		54	41	1,018	339		614	383	315			20,278
	18,075	161			1,835	554				2,460	1,102			137	67		5,271		5,049	416	315			35,442
がんセンター 新潟本院	29,647	316	2,074	2	3,123	2,341	5,820	15,106	120	1,062	1,909		122	145	135	19	1,587	2	479			43		64,050
	48,155	1,242	6,712		3,283	2,377				5,275	11,841		297	452	232	32,969	10	1,530				43		114,418
がん予防 総合センター	543		2,367	83			518																	3,428
	673		9,415																					10,088
がんセンター 新潟計	30,190	316	4,441	85	3,123	2,341	6,338	15,106	120	1,062	1,909		122	145	135	19	1,587	2	479			43		67,478
	48,828	1,242	16,127		3,283	2,377				5,275	11,841		297	452	232	32,969	10	1,530				43		124,506
新発田	29,832	655	2,098	39	6,982	2,143	10,846	9,190	43	2,948	1,000	11	567	350	294	783	293	13	1,006	109	765		264	70,192
	54,235	2,989	7,362		7,575	3,158				17,324	8,145	46	1,492	2,735	417	6,812	80	3,309	129	766			264	116,838
小計	199,359	1,928	10,063	156	30,361	9,839	51,405	45,330	191	11,640	5,030	143	1,450	885	825	7,641	5,473	166	3,243	1,628	2,901	2,358	443	392,302
	413,649	6,475	35,586		34,869	14,329				64,394	34,737	667	2,551	3,675	1,078	73,429	813	14,022	1,879	3,041	3,227	443		708,864
特殊精神医療 病院センター	992				37		929	2											343	136				2,439
	1,126				40														366	136				1,668
合計	200,351	1,928	10,063	156	30,398	9,839	52,334	45,332	191	11,640	5,030	143	1,450	885	825	7,641	5,473	166	3,243	1,971	3,037	2,358	443	394,741
	414,775	6,475	35,586		34,909	14,329				64,394	34,737	667	2,551	3,675	1,078	73,429	813	14,022	2,245	3,177	3,227	443		710,532

(注) 1 上段は実施患者数、下段は実施件数である。

2 患者100人当たり件数 = D ÷ (入院患者数+外来患者数) × 100

P 第 18 表 放射線撮影及び治療件数 (2)

平成20年度 (単位:人、件)

区分	放射線部門で実施した件数																				患者 100人 当たり X線診断 (件)	再掲 医療 連携 (人数)								
	放射線治療										放射線 治療計 B	核医学診断 インビボ検査					核医学 診断計 C	合計D (A+B+C)												
	発生装置			その他			照射計画					臓器損 取率	局所 解析	シンチ グラム					全身 シンチ	エミッション CT			負荷 検査							
単純照射	多門照射	運動照射	半身照射	全身照射	定位放射 線治療	腔内照射	組織内 照射	ヨード カプセル	その他	シミュレータ &リニアック グラフィ	CT シミュレー ション			治療 計画	シンチ グラム	動態 シンチ	全身 シンチ													
施設名																				5,792										
松 代																				6,015	14	2								
柿 崎																				6,412	14									
津 川																				6,830										
一 妙 高																				8,275	12	14								
リウマチ センター																				6,793										
																				8,829	15									
坂 町																				8,950										
																				16,334										
六 日 町																				16,701	11	160								
加 茂																				20,144										
																				35,683	19	201								
十 日 町																				10,704										
																				16,909	21	98								
小 出																				40,384										
																				2	145	79	9	202	137	58	632	40,384		
病 中 央																				2	145	231	72	408	197	116	1,171	77,240	33	439
																				33,387								33,387		
																				63,710	23	41						63,710		
吉 田	7,843	3,799	44		30			6		622	284	405	13,033	11	479	779	4	682	497	352	2,804	95,093								
	15,032	12,885	44		103			6		850	284	580	29,784	11	492	2,359	4	1,367	916	701	5,850	169,550	37	796						
														1	4	81	5	98	1		190	20,468								
														1	4	176	5	206	2		394	35,836	18	206						
がんセンター 新潟本院	18,040	4,195	4		33	1,252	205	11	54	21	1,662	1,157	1,704	14	83	1,791	4	1,561	80	20	3,553	95,941								
がん予防 総合センター	32,451	19,626	8		132	1,252	205	11	54	21	2,212	1,157	1,704	14	83	6,979	4	3,136	171	20	10,407	183,658	45	59						
																						3,428								
																						10,088	122							
がんセンター 新潟計	18,040	4,195	4		33	1,252	205	11	54	21	1,662	1,157	1,704	14	83	1,791	4	1,561	80	20	3,553	99,369								
	32,451	19,626	8		132	1,252	205	11	54	21	2,212	1,157	1,704	14	83	6,979	4	3,136	171	20	10,407	193,746	47	59						
新 発 田	2,728	2,505	499								450	283	282	14	586	1,188	11	1,242	740	322	4,103	81,042								
	5,814	8,903	969								640	262	282	15	587	4,629	11	2,491	1,408	618	9,759	143,467	38	405						
小 計	28,611	10,499	547		33	1,282	205	11	60	21	2,734	1,724	2,391	42	1,297	3,918	33	3,785	1,455	752	11,282	451,702								
	53,297	41,414	1,021		132	1,355	205	11	60	21	3,702	1,703	2,566	43	1,311	14,374	96	7,608	2,694	1,455	27,581	841,932	32	2,421						
特殊精神医療 病院センター																						2,439								
																						1,668	1							
合 計	28,611	10,499	547		33	1,282	205	11	60	21	2,734	1,724	2,391	42	1,297	3,918	33	3,785	1,455	752	11,282	454,141								
	53,297	41,414	1,021		132	1,355	205	11	60	21	3,702	1,703	2,566	43	1,311	14,374	96	7,608	2,694	1,455	27,581	843,600	30	2,421						



第 19 表 手術・ギブス・分娩及び麻酔件数(2)

区分		麻 酔 別 件 数							平成20年度					(単位：件)	
									(再掲) 点数階層別手術件数						計
									150点未満	150点以上 1,000点未満	1,000点以上 10,000点未満	10,000点以上 20,000点未満	20,000 点以上		
施設名	全身麻酔	脊椎麻酔	硬膜外麻酔	静脈麻酔	伝達麻酔	局所麻酔	計	150点未満	150点以上 1,000点未満	1,000点以上 10,000点未満	10,000点以上 20,000点未満	20,000 点以上	計		
松 代															
柿 崎	4	14				18	36	18	13	4	1		36		
津 川		3				18	21	18	3				21		
一 妙 高				3		72	75	72	3				75		
リウマチセンター		131			113	21	265	21	210	34			265		
坂 町	146	66			154	146	512	165	198	125	24		512		
般 六 日 町	570	139		32	91	695	1,527	800	281	387	59		1,527		
加 茂	158	15			4	130	307	130	17	146	14		307		
十 日 町	931	618		14	851	310	2,724	363	1,436	743	177	5	2,724		
病 小 出	410	358		65	361	954	2,148	1,038	713	331	64	2	2,148		
病 中 央	2,187	1,139	19	189	500	1,752	5,786	2,084	1,380	1,993	309	20	5,786		
吉 田	333	142	15	7	417	504	1,418	579	482	307	50		1,418		
がんセンター 新潟 本院	3,011	477	10	2	178	1,753	5,431	1,995	1,012	1,993	431		5,431		
院 がん予防総合セ ンター						31	31	31					31		
がんセンター 新潟 計	3,011	477	10	2	178	1,784	5,462	2,026	1,012	1,993	431		5,462		
新 発 田	2,500	995	118	170	690	772	5,245	1,203	1,586	1,900	486	70	5,245		
小 計	10,250	4,097	162	482	3,359	7,176	25,526	8,517	7,334	7,963	1,615	97	25,526		
特殊精神医療 病院センター	15			94	4	1	114	42	57	15			114		
合 計	10,265	4,097	162	576	3,363	7,177	25,640	8,559	7,391	7,978	1,615	97	25,640		

第 20 表 リハビリテーション件数 (1)

平成 20 年度 (単位：人、単位)

区分 病院名	リハビリテーション部門で実施した件数																								在宅患者 訪問リハビリ ター	小計 A	(再掲) 早期リハ 加算計	患者 100人 当たり 件数						
	理学療法												作業療法						言語聴覚療法															
	脳血管疾患等リハビリテーション			運動器リハビリテーション			呼吸器リハビリテーション			脳血管疾患等リハビリテーション			運動器リハビリテーション			呼吸器リハビリテーション			脳血管疾患等リハビリテーション			言語聴覚療法												
	( )	( )	( )	早期リハ 加算	( )	( )	早期リハ 加算	( )	( )	早期リハ 加算	( )	( )	( )	早期リハ 加算	( )	( )	早期リハ 加算	( )	( )	( )	早期リハ 加算	( )	( )	( )	早期リハ 加算	集団 ユニ ケー ション								
松代						2,465			1,541																						4,006			
柿崎						2,723	91		1,670	845																						5,329	936	9.7
津川		661		1,981	263		719	194			99								73										75	4,065				
妙高		818	309	2,895	338	1,863	782	236	833		222	34							86			57							204	8,677	3,096	12.6		
一 妙高		2,324		1,199					383		2,380	649							4	47											6,986			
一 妙高		2,417	835	1,274			368		411	267	2,959	1,129	739						106	5	52	27							10,589	2,732	18.0			
一 妙高	5,065			11,288					4,287		6,959												2,872						30,471					
一 妙高	8,983			1,438	18,017		8,165		7,672		1,162	9,479	5,247										4,180	611					64,954	16,623	128.1			
坂町		1,205		1,775			59				831	1,320																	5,190					
坂町		2,100	220	2,476			1,217	84		51	1,681	390	2,195	1,412																11,826	3,290	7.7		
六日町		908		5,396			2,428				1,303	1,618							1,356										13,009					
六日町	1,276			326	7,159		2,890	3,077		1,400	2,153	314	2,788						725	2,030		1,086							25,224	6,741	13.7			
加茂		38	610		4,167		575	2	46		52																		11	5,501				
加茂		64	791	166	5,551	575	2,416	2	55	1	73																		11	9,723	2,601	11.8		
十日町		5,560		7,913			1,063				3,499	3,083											2,216						23,334					
十日町		6,312		3,277	9,757		5,703	1,142		638	4,237	2,161	3,253	765									3,481	1,472					42,198	14,016	18.2			
十日町		3,820	1,300		5,427	1,511		568			1,096	1,046																	14,768					
病小出		4,945	1,967	3,231	6,771	2,158	4,922	660		614	1,802	560	1,538	404															29,572	9,731	10.5			
病小出	8,383			9,222			305				4,870	5,575											4,715						10	33,080				
病中央	11,363			4,823	13,874		5,569	460		113	7,177	2,728	7,040	1,397									7,730	2,633					10	64,917	17,263	14.0		
病中央		2,476		1,471			900				747	599							367										6,560					
病中央		3,897		2,434	3,109		970	1,334	1,015		1,241	745	1,024	113	590	449													16,921	5,726	8.7			
院 がんセンター		2,525	67		3,753	494					1,186	784																	8,809					
院 新潟本院		4,334	108	2,611	8,294	992	5,280				1,736	960	1,428	649															26,392	9,500	6.5			
院 がん予防 総合センター																																		
院 がんセンター		2,525	67		3,753	494					1,186	784																	8,809					
院 新潟計		4,334	108	2,611	8,294	992	5,280				1,736	960	1,428	649															26,392	9,500	6.4			
院 新潟計	8,958			7,790			1,730				6,199	2,250											4,200						31,127					
新発田	13,493			8,328	13,441		9,195	2,575		1,799	10,029	6,437	3,803	1,188									6,750	4,452					81,490	31,399	21.4			
新発田		22,406	15,327	6,167			61,382	5,308		7,774	2,164	15,408	7,831	3,310						1,800	47		11,787	2,216					96	186,906				
小計	33,839	20,828	8,201	27,998	92,618	6,786	48,649	10,116	2,372	7,576	24,951	11,169	4,862	16,638	33,287					12,006	2,711	52	1,619	18,660	3,481	9,168		225	397,812	123,654	15.0			
特殊 精神医療センター		22,406	15,327	6,167			61,382	5,308		7,774	2,164	15,408	7,831	3,310						1,800	47		11,787	2,216					96	186,906				
合計	33,839	20,828	8,201	27,998	92,618	6,786	48,649	10,116	2,372	7,576	24,951	11,169	4,862	16,638	33,287					12,006	2,711	52	1,619	18,660	3,481	9,168		225	397,812	123,654	14.0			

(注) 理学療法、作業療法、言語聴覚療法、訪問リハビリテーション指導料の上段の数値は延人員、下段の数値は延単位数である。

(注) 小計Aの延単位数は、ADL加算の延単位数も含んだ数値である。



第 21 表 精神科専門療法件数

平成20年度 (単位:件)

施設名	区分	手工芸	木工	陶芸	印刷	農耕園芸	委託作業	A D L	院外活動	レクリエーション ・スホー ・スホー	その他	小計	外勤療法	合計	患者100人 当たり	診療報酬 請求件数
施設名	入院	(314)				(4)		(30)	(15)	(208)	(4)	(575)		(575)		(575)
	精神医療	9,992		33	154	439		570	317	8,739	2,335	22,579		22,579	18	22,579
センター	外来	523		49	106	39		173	3	251	231	1,375		1,375	3	1,375
	計	(314)				(4)		(30)	(15)	(208)	(4)	(575)		(575)		(575)
小出	入院	10,515		82	260	478		743	320	8,990	2,566	23,954		23,954	14	23,954
	外来	3,737						262	9	650		4,658		4,658	14	4,637
新発田	計	3,737						262	9	650		4,658		4,658	9	4,637
	入院									2,251		2,251		2,251	16	
合計	外来									2,251		2,251		2,251	7	
	計	13,729		33	154	439		832	326	11,640	2,335	29,488		29,488	17	27,216
合計	外来	523		49	106	39		173	3	251	231	1,375		1,375	2	1,375
	計	14,252		82	260	478		1,005	329	11,891	2,566	30,863		30,863	12	28,591

(注) 精神医療センターの( )内の数値は、児童病棟患者に対する実施件数の再掲である。

## 第 22 表 食種別食事数 (1)

1 食 数		平成20年度											(単位:食・件)			
		患 者 食	患 者 食	患 者 食	患 者 食	患 者 食	患 者 食	患 者 食	患 者 食	患 者 食	患 者 食	患 者 食				
施設名	区分	一 般 食	特 別 食	小 計 A	(再掲)加算食	外 来 透 析	デ イ ケ ア 食	人 間 ド ッ ク 食	検	食	患 者 外 食	患 者 外 食	患 者 外 食	計 G	合 計	
						患 者	B	C	D	E	付 添 食 職 員 食	そ の 他 小 計 F	(B+C+D+E+F)	(A+G)		
松 代		13,744	22,805	36,549	20,494					2,190	77		7	84	2,274	38,823
柿 崎		9,755	31,674	41,429	17,083				14	2,190		16		16	2,220	43,649
津 川		7,846	26,694	34,540	11,946					2,190					2,190	36,730
一 妙 高		22,456	15,638	38,094	9,669					2,190	80	25		105	2,295	40,389
リウマチセンター		56,363	33,703	90,066	17,463					1,095					1,095	91,161
坂 町		42,447	60,301	102,748	25,523				59	2,190		60	13	73	2,322	105,070
般 六 日 町		38,011	80,578	118,589	46,202	6,036				2,202	1		2	3	8,241	126,830
加 茂		44,930	37,799	82,729	25,012				173	2,190					2,363	85,092
十 日 町		101,804	99,529	201,333	50,020					2,190					2,190	203,523
病 小 出		130,802	126,838	257,640	55,921	7,118	514			2,190					9,822	267,462
中 央		217,031	142,063	359,094	97,225					2,190					2,190	361,284
吉 田		68,704	62,295	130,999	39,830		300			2,190					2,490	133,489
院 がんセンター 新 潟		260,361	100,015	360,376	50,429					2,953					2,953	363,329
新 発 田		213,604	147,300	360,904	55,374	1,632	1,982			2,190		3,295		3,295	9,099	370,003
小 計		1,227,858	987,232	2,215,090	522,191	15,086	2,496	246		30,340	158	3,396	22	3,576	51,744	2,266,834
特殊 精神医療 病院 センター		272,204	80,557	352,761	68,693		12,545			2,190		63		63	14,798	367,559
合 計		1,500,062	1,067,789	2,567,851	590,884	15,086	15,041	246		32,530	158	3,459	22	3,639	66,542	2,634,393

## 第 22 表 食種別食事数 (2)

### 2 構成比

平成20年度 (単位:%)

施設名	区分	患者食		小計 A	食 (再掲)加算食	外来患者食 B	透析 食 C	ケア食 D	人間ドック食 E	食 付	患者 食	職員 食	その他 食	小計 F	計 G (B+C+D+E+F)	合計 (A+G)
		一般食	特別食													
松代		35.4	58.7	94.1	52.8					5.6	0.2		0.0	0.2	5.9	100.0
柿崎		22.3	72.6	94.9	39.1				0.0	5.0		0.0		0.0	5.1	100.0
津川		21.4	72.7	94.0	32.5					6.0					6.0	100.0
一妙高		55.6	38.7	94.3	23.9					5.4	0.2	0.1		0.3	5.7	100.0
リマチセンター		61.8	37.0	98.8	19.2					1.2					1.2	100.0
坂町		40.4	57.4	97.8	24.3				0.1	2.1		0.1	0.0	0.1	2.2	100.0
般六日町		30.0	63.5	93.5	36.4	4.8				1.7	0.0		0.0	0.0	6.5	100.0
加茂		52.8	44.4	97.2	29.4				0.2	2.6					2.8	100.0
十日町		50.0	48.9	98.9	24.6					1.1					1.1	100.0
病小出		48.9	47.4	96.3	20.9	2.7	0.2			0.8					3.7	100.0
中央		60.1	39.3	99.4	26.9					0.6					0.6	100.0
吉田		51.5	46.7	98.1	29.8	0.2				1.6					1.9	100.0
院 がんセンター 新 潟		71.7	27.5	99.2	13.9					0.8					0.8	100.0
新 発 田		57.7	39.8	97.5	15.0	0.4	0.5			0.6		0.9		0.9	2.5	100.0
小 計		54.2	43.6	97.7	23.0	0.7	0.1	0.0		1.3	0.0	0.1	0.0	0.2	2.3	100.0
特殊精神医療 病院センター		74.1	21.9	96.0	18.7			3.4		0.6		0.0		0.0	4.0	100.0
合 計		56.9	40.5	97.5	22.4	0.6	0.6	0.0		1.2	0.0	0.1	0.0	0.1	2.5	100.0

第 23 表 喫食率・1日平均延食数及び栄養食事指導・栄養管理実施加算件数

施設名	区分	入院患者喫食率			職員喫食率 (%)	1日平均延食数 (暦日数)							食事部員 1人1日 当たり	平成20年度 (単位:食・%・件数)					
		患者数 A	食事延数 B	$B \div A \div 3 \times 100$		患者食 C	透析 D	デイケア E	人間ドック F	検食 G	患者外食 H	計 C+D+E+F+G+H		栄養食事指導			栄養管理 実施加算		
														入院	外来	計		入院	外来
松	代	15,798	36,549	77.1	100.1				6.0	0.2	106.4	16.4	(2)		(2)				
柿	崎	18,374	41,429	75.2	0.0	113.5		0.0	6.0	0.0	119.6	16.4	80	372	452	66	365	17,839	
一	津	16,438	34,540	70.0		94.6			6.0		100.6	13.6	322	187	509	262	180	15,958	
妙	高	18,738	38,094	67.8	0.0	104.4			6.0	0.3	110.7	11.5	(8)	(39)	(47)	(4)	(35)		
リウマチセンター		32,372	90,066	92.7		246.8			3.0		249.8	249.8	699	36	735	92	36	31,981	
般	坂町	47,874	102,748	71.5	0.0	281.5		0.2	6.0	0.2	287.9	24.0	(96)		(96)	(59)			
六	日町	52,801	118,589	74.9		324.9	16.5		6.0	0.0	347.5	23.0	(23)	(161)	(184)	(14)	(3)		
加	茂	35,484	82,729	77.7		226.7		0.5	6.0		233.1	20.6	(168)	(168)					
病	十日町	87,630	201,333	76.6		551.6			6.0		557.6	34.8	(133)	(74)	(207)	(73)			
小	出	104,873	257,640	81.9		705.9	19.5	1.4	6.0		732.8	32.0	(249)	(127)	(376)	(104)	(8)		
中	央	164,471	359,094	72.8		983.8			6.0		989.8	34.2	(6)	(1,012)	(1,018)				
院	吉田	65,823	130,999	66.3		358.9	0.8		6.0		365.7	23.1	(62)	(72)	(134)	(51)	(67)		
がんセンター	新	160,344	360,376	74.9		987.3			8.1		995.4	35.6	(366)		(366)	(361)			
新	発田	162,856	360,904	73.9	0.5	988.8	4.5	5.4	6.0	9.0	1,013.7	31.4	(212)	(549)	(761)	(197)	(319)		
特殊精神医療	病院センター	123,565	352,761	95.2	0.0	966.5		34.4	6.0	0.2	1,007.0	42.7	(150)	(311)	(461)	(128)			
合計		1,107,441	2,567,851	77.3	0.1	7,035.2	41.3	41.2	0.7	89.1	10.0	7,217.5	30.4	(1,307)	(2,513)	(3,820)	(991)	(565)	

- (注) 1 患者食とは、入院患者に出した食事である。  
 2 患者外食とは、付添、職員、学校生徒等入院患者以外に出した食事である。  
 3 職員喫食率は、次式により算出した。  

$$\frac{\text{職員喫食数}}{\text{年間平均職員数} \times 3 \text{食} \times \text{暦日数}} \times 100$$
 (看護学校職員を含む)  
 4 栄養食事指導上段( )内は集団指導分の再掲である。

第 24 表 医療材料使用状況(1)

1 総 額		平成20年度 (単位:円)									
施設名	区分	薬 品 費				診 療 材 料 費				合 計	診療消耗備品費
		投 薬	注 射	そ の 他	計	診 療 材 料	被 服	印 刷 物	計		
松 代		12,023,258	34,848,315	15,091,736	61,963,309	25,639,896	180,834	3,477,878	29,298,608	91,261,917	312,900
柿 崎		22,395,862	39,029,915	15,889,262	77,315,039	26,832,503	330,778	2,346,795	29,510,076	106,825,115	618,235
津 川		73,886,044	45,936,146	34,942,428	154,764,618	40,322,497	355,476	5,454,698	46,132,671	200,897,289	483,129
一 妙 高		21,608,133	62,828,582	10,932,820	95,369,535	25,906,060	319,304	1,763,300	27,988,664	123,358,199	523,670
リマチセンター		43,957,367	170,192,887	2,916,157	217,066,411	113,819,740	61,687	731,535	114,612,962	331,679,373	696,574
坂 町		53,265,731	236,239,477	52,525,604	342,030,812	130,604,528	481,635	9,693,840	140,780,003	482,810,815	1,815,085
般 六 日 町		82,969,250	245,275,458	71,864,137	400,108,845	280,556,506	983,535	11,770,455	293,310,496	693,419,341	1,366,975
加 茂		30,381,047	153,848,226	44,584,018	228,813,291	77,905,309	587,777	3,790,229	82,283,315	311,096,606	579,301
十 日 町		114,316,537	370,762,031	114,446,525	599,525,093	392,801,977	2,666,141	13,637,759	409,105,877	1,008,630,970	2,072,780
病 小 出		90,628,243	260,285,209	75,728,290	426,641,742	303,120,852	1,220,006	13,199,271	317,540,129	744,181,871	2,530,400
中 央		355,946,412	1,341,258,906	472,165,098	2,169,370,416	1,246,044,912	3,809,064	7,797,212	1,257,651,188	3,427,021,604	5,856,586
吉 田		81,708,215	325,051,526	95,653,106	502,412,847	214,157,164	898,694	12,851,364	227,907,222	730,320,069	1,593,018
院 がんセンター 新潟 本院		403,298,371	1,993,030,679	663,927,603	3,060,256,653	619,763,899	1,868,900	12,128,005	633,760,804	3,694,017,457	4,338,584
がん 予 防 総合センター		676,753	590,041	2,294,397	3,561,191	6,618,164	28,192	0	6,646,356	10,207,547	223,650
がんセンター 新潟 計		403,975,124	1,993,620,720	666,222,000	3,063,817,844	626,382,063	1,897,092	12,128,005	640,407,160	3,704,225,004	4,562,234
新 発 田		249,394,075	1,176,718,619	481,056,858	1,907,169,552	1,395,394,054	0	16,508,975	1,411,903,029	3,319,072,581	3,283,958
小 計		1,636,455,298	6,455,896,017	2,154,018,039	10,246,369,354	4,899,488,061	13,792,023	115,151,316	5,028,431,400	15,274,800,754	26,294,845
特殊 精神医療 病院 センター		87,757,108	10,979,884	5,991,813	104,728,805	12,165,663	779,195	2,832,929	15,777,787	120,506,592	1,546,099
合 計		1,724,212,406	6,466,875,901	2,160,009,852	10,351,098,159	4,911,653,724	14,571,218	117,984,245	5,044,209,187	15,395,307,346	27,840,944

第 24 表 医療材料使用状況(2)

2 患者1人1日当たり

平成20年度 (単位:円)

施設名	区分	薬 品 費				診 療 材 料 費				合 計	診療消耗備品費
		投 薬	注 射	そ の 他	計	診療材料	被 服	印 刷 物	計		
松 代		282.9	820.1	355.1	1,458.2	603.4	4.3	81.8	689.5	2,147.6	7.4
柿 崎		406.3	708.1	288.3	1,402.7	486.8	6.0	42.6	535.4	1,938.1	11.2
津 川		1,072.8	667.0	507.4	2,247.1	585.5	5.2	79.2	669.8	2,917.0	7.0
一 妙 高		367.4	1,068.3	185.9	1,621.6	440.5	5.4	30.0	475.9	2,097.5	8.9
リマチセンター		867.2	3,357.7	57.5	4,282.5	2,245.5	1.2	14.4	2,261.2	6,543.7	13.7
坂 町		347.5	1,541.1	342.7	2,231.3	852.0	3.1	63.2	918.4	3,149.6	11.8
般 六 日 町		451.5	1,334.8	391.1	2,177.4	1,526.8	5.4	64.1	1,596.2	3,773.6	7.4
加 茂		368.5	1,866.2	540.8	2,775.5	945.0	7.1	46.0	998.1	3,773.6	7.0
十 日 町		493.9	1,601.8	494.4	2,590.1	1,697.0	11.5	58.9	1,767.5	4,357.6	9.0
病 小 出		322.3	925.7	269.3	1,517.4	1,078.1	4.3	46.9	1,129.3	2,646.7	9.0
中 央		769.0	2,897.8	1,020.1	4,686.9	2,692.0	8.2	16.8	2,717.1	7,404.0	12.7
吉 田		419.6	1,669.1	491.2	2,579.8	1,099.7	4.6	66.0	1,170.3	3,750.1	8.2
院 がんセンター 新 潟 本 院		999.1	4,937.4	1,644.8	7,581.3	1,535.4	4.6	30.0	1,570.0	9,151.4	10.7
が ん 予 防 総 合 セ ン タ ー		81.6	71.2	276.8	429.6	798.3	3.4	0.0	801.7	1,231.3	27.0
が ん セ ン タ ー 新 潟 計		980.6	4,839.5	1,617.3	7,437.4	1,520.5	4.6	29.4	1,554.6	8,992.0	11.1
新 発 田		653.5	3,083.2	1,260.4	4,997.1	3,656.2	0.0	43.3	3,699.4	8,696.5	8.6
小 計		615.4	2,427.6	810.0	3,853.0	1,842.4	5.2	43.3	1,890.9	5,743.9	9.9
特殊 精神医療 病院 セ ン タ ー		485.8	60.8	33.2	579.7	67.3	4.3	15.7	87.3	667.1	8.6
合 計		607.1	2,277.1	760.6	3,644.8	1,729.5	5.1	41.5	1,776.1	5,420.9	9.8

(注) 1 合計は、薬局等から各部門へ払出した医療材料費から破棄破損及び研究用使用額を除いた額である。

2 診療消耗備品費は、医療消耗備品費から給食用医療消耗備品費を除いた額である。

第 25 表 医療材料対医業収益比率

平成20年度 (単位:円・%)

病院名	区分	医業収益 (千円)	薬品費								診療材料費		医療材料費計	
			投 薬		注 射		そ の 他		薬 品 費 計		診療材料費 (千円)	対医業収益 比率(%)	医療材料費 (千円)	対医業収益 比率(%)
			投薬薬品費 (千円)	対医業収益 比率(%)	注射薬品費 (千円)	対医業収益 比率(%)	その他薬品費 (千円)	対医業収益 比率(%)	薬品費 (千円)	対医業収益 比率(%)				
一 般 病 院	松代	596,785	12,023	2.0	34,848	5.8	15,092	2.5	61,963	10.4	29,299	4.9	91,262	15.3
	柿崎	705,833	22,396	3.2	39,030	5.5	15,889	2.3	77,315	11.0	29,510	4.2	106,825	15.1
	津川	896,428	73,886	8.2	45,936	5.1	34,942	3.9	154,765	17.3	46,133	5.1	200,897	22.4
	妙高	745,946	21,608	2.9	62,829	8.4	10,933	1.5	95,370	12.8	27,989	3.8	123,358	16.5
	ウマチセンター	1,314,904	43,957	3.3	170,193	12.9	2,916	0.2	217,066	16.5	114,613	8.7	331,679	25.2
	坂町	2,297,435	53,266	2.3	236,239	10.3	52,526	2.3	342,031	14.9	140,780	6.1	482,811	21.0
	六日町	3,053,490	82,969	2.7	245,275	8.0	71,864	2.4	400,109	13.1	293,310	9.6	693,419	22.7
	加茂	1,333,294	30,381	2.3	153,848	11.5	44,584	3.3	228,813	17.2	82,283	6.2	311,097	23.3
	十日町	4,279,718	114,317	2.7	370,762	8.7	114,447	2.7	599,525	14.0	409,106	9.6	1,008,631	23.6
	小出	4,180,499	90,628	2.2	260,285	6.2	75,728	1.8	426,642	10.2	317,540	7.6	744,182	17.8
	中央	11,033,838	355,946	3.2	1,341,259	12.2	472,165	4.3	2,169,370	19.7	1,257,651	11.4	3,427,022	31.1
	吉田	3,255,882	81,708	2.5	325,052	10.0	95,653	2.9	502,413	15.4	227,907	7.0	730,320	22.4
	がん病院	10,618,224	403,298	3.8	1,993,031	18.8	663,928	6.3	3,060,257	28.8	633,761	6.0	3,694,017	34.8
	センター 予防	142,705	677	0.5	590	0.4	2,294	1.6	3,561	2.5	6,646	4.7	10,208	7.2
	計	10,760,929	403,975	3.8	1,993,621	18.5	666,222	6.2	3,063,818	28.5	640,407	6.0	3,704,225	34.4
新発田	10,388,826	249,394	2.4	1,176,719	11.3	481,057	4.6	1,907,170	18.4	1,411,903	13.6	3,319,073	31.9	
小計	54,843,808	1,636,455	3.0	6,455,896	11.8	2,154,018	3.9	10,246,369	18.7	5,028,431	9.2	15,274,801	27.9	
特殊	精神医療 センター	2,110,966	87,757	4.2	10,980	0.5	5,992	0.3	104,729	5.0	15,778	0.7	120,507	5.7
合計		56,954,774	1,724,212	3.0	6,466,876	11.4	2,160,010	3.8	10,351,098	18.2	5,044,209	8.9	15,395,307	27.0

注1 医業収益、薬品費計および診療材料費は、「損益計算書(税込)」の数値を使用している。

注2 薬品費の投薬、注射、その他の数値は、薬品費計の数値を「薬品受払合計表」のそれぞれの割合により按分したものである。

注3 医療材料費計は、薬品費と診療材料費の合計である。

第 26 表 診療行為別給付点数(入院)(1)

1 総点数(1)

平成20年度

(単位：点)

施設名	区分	診 断 料				治 療 料					手 術 ・ 処 置 料			
		診察料	検査・病理 診断料	レントゲン 診断料	計	投薬料	注射料	理学診療料	精神科専 門療料 精神科 作業療法料	精神科 その他 療法料	処置料	手術 麻酔料	術料 分べん料	
一 般	松代	901,135	3,282,094	1,463,319	5,646,548	1,017,681	4,107,198	64,565				982,567	339,112	
	柿崎	1,396,511	2,964,417	1,312,553	5,673,481	1,697,853	4,214,529	539,100				1,187,561	469,992	
	津川	1,491,858	3,072,501	1,655,980	6,220,339	1,981,271	6,194,158	6,771				1,204,984	580,683	
	妙高	1,322,847	2,570,309	1,360,399	5,253,555	1,232,547	5,369,888	1,062,100				1,710,717	544,509	
	リウマチセンター	1,961,354	4,292,710	3,676,588	9,930,652	2,822,650	15,148,508	10,528,238		1,020		784,498	14,910,645	
	坂町	4,102,401	7,016,923	3,648,585	14,767,909	3,974,072	18,128,374	1,633,200				3,460,597	10,558,094	
	六日町	4,504,643	8,912,151	4,477,024	17,893,818	3,412,567	13,011,505	1,517,565				6,035,788	23,735,979	6,271,500
	加茂	2,647,283	4,471,336	2,827,454	9,946,073	2,062,226	9,845,626	1,107,013				1,865,958	8,690,279	
	十日町	6,765,194	13,109,163	11,188,656	31,063,013	4,337,007	33,697,832	5,523,804				5,272,102	65,972,967	3,000,000
	小出	5,865,638	11,171,578	7,203,533	24,240,749	6,655,150	24,369,687	3,560,435	1,015,740	1,377,054		5,098,676	34,597,050	7,777,500
病 院	中 央	8,208,216	34,933,762	20,370,603	63,512,581	13,197,500	91,714,179	3,383,186				12,132,596	174,487,689	5,806,500
	吉 田	4,510,973	10,419,655	5,272,468	20,203,096	4,402,813	22,867,163	2,109,584		10,660		4,802,088	30,526,454	1,136,000
	がんセンター 新潟本院	15,779,663	32,932,701	16,861,064	65,573,428	21,173,438	150,324,619	1,958,419				5,955,097	136,760,079	
	がん予防 総合センター がんセンター 新潟計	15,779,663	32,932,701	16,861,064	65,573,428	21,173,438	150,324,619	1,958,419				5,955,097	136,760,079	
新 発 田	10,037,520	35,142,938	21,779,481	66,959,939	13,950,382	91,424,311	10,591,202		957,748		12,414,716	193,232,656	6,457,000	
小 計	69,495,236	174,292,238	103,097,707	346,885,181	81,917,157	490,417,577	43,585,182	1,015,740	2,346,482		62,907,945	695,406,188	30,448,500	
特殊 病院	精 神 医 療 セ ン タ ー	2,014,529	3,560,492	964,540	6,539,561	10,189,929	685,038		4,973,463	3,229,776		729,529	37,850	
合 計		71,509,765	177,852,730	104,062,247	353,424,742	92,107,086	491,102,615	43,585,182	5,989,203	5,576,258		63,637,474	695,444,038	30,448,500

第 26 表 診療行為別給付点数(入院)(2)

1 総点数(2)

平成20年度

(単位：点)

施設名	区分	治療料			その他	計	入院基本料	入院料			計	合計	
		放射線 治療料	歯冠修復 欠損補綴	計				入院 食療 養 費	その他の 入院料				
松	代			6,511,123	6,308	12,163,979	25,635,709	2,495,076		28,130,785	40,294,764		
柿	崎			8,109,035	1,600	13,784,116	27,777,456	2,787,623		30,565,079	44,349,195		
津	川			9,967,867	600	16,188,806	27,674,689	2,304,881		29,979,570	46,168,376		
一	妙			9,919,761	200	15,173,516	28,172,174	2,578,851		30,751,025	45,924,541		
	リウマチセンター			44,195,559	5,676	54,131,887	20,021,897	6,061,298	32,571,778	58,654,973	112,786,860		
	坂	町		37,754,337	1,932	52,524,178	75,876,128	6,773,194	1,144,006	83,793,328	136,317,506		
般	六	日	町	53,984,904	1,342,998	73,221,720	85,793,348	8,028,659	1,370,566	95,192,573	168,414,293		
	加	茂		23,571,102	1,533	33,518,708	51,257,414	5,412,786	263,214	56,933,414	90,452,122		
	十	日	町	117,803,712	666,605	149,533,330	145,710,618	13,353,614	17,010	159,081,242	308,614,572		
病	小	出		84,451,292	1,499,241	110,191,282	151,858,314	17,368,101	5,670	169,232,085	279,423,367		
	中	央		4,941,515		305,663,165	1,820,324	370,996,070	256,228,218	24,393,920	54,519,989	335,142,127	706,138,197
	吉	田		65,854,762	284,613	86,342,471	96,024,788	8,728,739	16,571,670	121,325,197	207,667,668		
	がんセンター 新潟本院			8,937,512		325,109,164	710,237	391,392,829	264,406,082	23,528,009	692,250	288,626,341	680,019,170
院	がん予防 総合センター												
	がんセンター 新潟計			8,937,512		325,109,164	710,237	391,392,829	264,406,082	23,528,009	692,250	288,626,341	680,019,170
	新	発	田		436	329,028,451	1,487,664	397,476,054	260,676,496	24,255,734	38,820,665	323,752,895	721,228,949
	小	計		13,879,027	436	1,421,924,234	7,829,531	1,776,638,946	1,517,113,331	148,070,485	145,976,818	1,811,160,634	3,587,799,580
特殊精神医療 病院センター				19,845,585				26,385,146	118,776,040	23,718,099	4,202,492	146,696,631	173,081,777
合	計			13,879,027	436	1,441,769,819	7,829,531	1,803,024,092	1,635,889,371	171,788,584	150,179,310	1,957,857,265	3,760,881,357

## 第 26 表 診療行為別給付点数(入院)(3)

2 患者1人1日当たり

平成20年度 (単位：点)

施設名	区分	診 断 料										治 療 料										入院料				合計		
		診察料	検査・病理診断料	レントゲン診断料	計	投薬料	注射料	理学診療料	精神科作業療法	精神科専門療法料	その他の精神科専門療法料	手術・処置料	処置料	手術分	術分	べん料	放射線治療料	歯冠修復・欠損補綴	計	その他	計	入院基本料	入院時食事療養費	その他の入院料	計			
松代		57.0	207.8	92.6	357.4	64.4	260.0	4.1							62.2	21.5				412.1	0.4	770.0	1,622.7	157.9		1,780.7	2,550.6	
柿崎		76.0	161.3	71.4	308.8	92.4	229.4	29.3							64.6	25.6				441.3	0.1	750.2	1,511.8	151.7		1,663.5	2,413.7	
津川		90.8	186.9	100.7	378.4	120.5	376.8	0.4							73.3	35.3				606.4		984.8	1,683.6	140.2		1,823.8	2,808.6	
一妙高		70.6	137.2	72.6	280.4	65.8	286.6	56.7							91.3	29.1				529.4		809.8	1,503.5	137.6		1,641.1	2,450.9	
リマセンター		60.6	132.6	113.6	306.8	87.2	468.0	325.2							24.2	460.6				1,365.2	0.2	1,672.2	618.5	187.2	1,006.2	1,811.9	3,484.1	
坂町		85.7	146.6	76.2	308.5	83.0	378.7	34.1							72.3	220.5				788.6		1,097.1	1,584.9	141.5	23.9	1,750.3	2,847.4	
六日町		85.3	168.8	84.8	338.9	64.6	246.4	28.7							114.3	449.5	118.8			1,022.4	25.4	1,386.7	1,624.8	152.1	26.0	1,802.9	3,189.6	
加茂		74.6	126.0	79.7	280.3	58.1	277.5	31.2							52.6	244.9				664.3		944.6	1,444.5	152.5	7.4	1,604.5	2,549.1	
十日町		77.2	149.6	127.7	354.5	49.5	384.5	63.0							60.2	752.9	34.2			1,344.3	7.6	1,706.4	1,662.8	152.4	0.2	1,815.4	3,521.8	
小出		55.9	106.5	68.7	231.1	63.5	232.4	33.9	9.7	13.1					48.6	329.9	74.2			805.3	14.3	1,050.7	1,448.0	165.6	0.1	1,613.7	2,664.4	
中央		49.9	212.4	123.9	386.2	80.2	557.6	20.6							73.8	1,060.9	35.3	30.0		1,858.5	11.1	2,255.7	1,557.9	148.3	331.5	2,037.7	4,293.4	
吉田		68.5	158.3	80.1	306.9	66.9	347.4	32.0							73.0	463.8	17.3			1,000.5	4.3	1,311.7	1,458.8	132.6	251.8	1,843.2	3,154.9	
がんセンター新潟本院		98.4	205.4	105.2	409.0	132.1	937.5	12.2							37.1	852.9		55.7		2,027.6	4.4	2,441.0	1,649.0	146.7	4.3	1,800.0	4,241.0	
がん予防総合センター																												
がんセンター新潟計		98.4	205.4	105.2	409.0	132.1	937.5	12.2							37.1	852.9		55.7		2,027.6	4.4	2,441.0	1,649.0	146.7	4.3	1,800.0	4,241.0	
新発田		61.6	215.8	133.7	411.2	85.7	561.4	65.0							76.2	1,186.5	39.6			2,020.4	9.1	2,440.7	1,600.7	148.9	238.4	1,988.0	4,428.6	
小計		70.6	177.1	104.8	352.6	83.3	498.5	44.3	1.0	2.4					63.9	706.8	30.9	14.1		1,445.2	8.0	1,805.8	1,542.0	150.5	148.4	1,840.8	3,646.6	
特病 殊精神医療センター		16.3	28.8	7.8	52.9	82.5	5.5		40.2	26.1					5.9	0.3				160.6		213.5	961.2	191.9	34.0	1,187.2	1,400.7	
合計		64.6	160.6	94.0	319.1	83.2	443.5	39.4	5.4	5.0					57.5	628.0	27.5	12.5		1,301.9	7.1	1,628.1	1,477.2	155.1	135.6	1,767.9	3,396.0	

第 27 表 診療行為別給付点数(外来)(1)

1 総点数(1)

平成20年度

(単位：点)

施設名	区分	診 断 料						計	治 療 料			
		初診料	再診料	医学管理料	在宅医療料	その他	検査・病理 診断料		レントゲン 診断料	投薬料	注射料	理学療法料
松	代	406,351	2,087,438	1,919,401	3,380,696		6,159,749	1,235,039	15,188,674	177,700	592,507	
柿	崎	823,338	2,755,485	2,568,907	3,300,133		8,378,730	1,974,238	19,800,831	598,222	1,165,422	19,280
津	川	1,297,835	3,513,543	3,028,948	7,881,241		10,428,621	2,837,856	28,988,044	5,766,190	1,243,881	907,836
一	高	1,120,792	2,806,454	2,374,347	3,840,011		6,776,151	2,311,494	19,229,249	912,316	3,146,290	167,077
リウマチセンター		158,468	1,623,348	376,308	1,260,421		11,142,024	5,207,559	19,768,128	1,241,320	2,547,482	89,995
坂	町	3,210,206	7,566,861	6,152,349	6,713,449		22,363,954	6,580,487	52,587,306	827,570	9,709,033	150,531
六	日	3,942,611	6,245,929	8,353,880	15,215,619		23,923,281	10,328,876	68,010,196	4,460,572	8,566,862	2,229,290
加	茂	980,999	3,470,504	1,289,612	11,678,878		9,832,074	3,795,852	31,047,919	757,096	3,452,376	147,462
十	日	7,359,162	8,040,533	2,480,949	8,181,863		29,169,163	21,997,414	77,229,084	5,011,694	15,683,002	649,153
小	出	6,382,537	9,948,042	3,740,543	6,337,510		29,459,136	15,434,934	71,302,702	2,299,934	6,615,168	730,307
病	中	7,752,762	16,142,623	13,375,204	26,026,035		72,033,001	49,176,973	184,506,598	22,489,845	69,406,606	7,374,873
吉	田	3,351,937	7,521,191	4,932,068	11,217,247		31,830,616	11,082,314	69,935,373	2,582,959	13,348,056	393,395
がんセンター 新潟本院		4,235,525	12,618,792	16,578,782	16,011,249		71,313,785	68,582,562	189,340,695	19,340,494	97,761,019	1,406,499
がん予防総合 センター		822,546	385,428	246,430	6,700		7,897,531	3,354,665	12,713,300	2,735	21,789	
がんセンター 新潟計		5,058,071	13,004,220	16,825,212	16,017,949		79,211,316	71,937,227	202,053,995	19,343,229	97,782,808	1,406,499
新	発	10,451,086	11,858,470	8,835,460	19,463,742		51,749,444	51,185,544	153,543,746	8,800,304	58,524,665	1,945,094
小	計	52,296,155	96,584,641	76,253,188	140,514,794		392,457,260	255,085,807	1,013,191,845	75,268,951	291,784,158	16,210,792
特殊精神医療 病院センター		421,013	3,945,354	1,058,225	3,110		1,191,195	243,971	6,862,868	311,646	578,834	22,570
合	計	52,717,168	100,529,995	77,311,413	140,517,904		393,648,455	255,329,778	1,020,054,713	75,580,597	292,362,992	16,233,362

第 27 表 診療行為別給付点数(外来)(2)

1 総点数(2)

平成20年度

(単位：点)

施設名	区分	精神科専門療法料					治療料			放射線 治療料	歯冠修復 ・欠損補綴	計	その他	合 計
		精 神 療 科 法	そ の 精 神 療 科 作 料	他 の 精 神 療 科 法	処 置 料	手 術 ・ 処 置 料	手 術 麻 酔 料	分 べ ん 料						
松	代			132,657	224,139	64,681					1,191,684	2,347,861	18,728,219	
柿	崎				255,642	280,714					2,319,280	2,678,704	24,798,815	
津	川				390,852	991,280					9,300,039	3,005,771	41,293,854	
一 妙	高				569,634	439,567					5,234,884	2,639,366	27,103,499	
リウマチセンター					73,515	59,775					4,012,087	915,516	24,695,731	
坂	町				15,921,775	1,939,182					29,627,582	6,556,227	88,771,115	
六 日 町	般				36,415,985	2,954,847					56,114,010	8,735,016	132,859,222	
加 茂					413,180	1,664,579					6,434,693	2,738,123	40,220,735	
十 日 町				5,920	1,225,304	6,937,228					29,512,301	6,769,881	113,511,266	
小 出				4,996,457	27,432,396	5,802,407	47,000				47,923,669	10,417,611	129,643,982	
病 中 央				543,310	53,086,125	14,432,018			9,794,601		177,127,378	11,340,887	372,974,863	
吉 田				773,917	14,574,784	4,016,949					36,401,722	5,483,880	111,820,975	
がんセンター 新潟本院				176,110	1,143,121	6,582,806			38,213,049	42,765	164,665,863	6,092,224	360,098,782	
院 がん予防総合 センター					7,420	1,516,195					1,548,139	14,400	14,275,839	
がんセンター 新潟計				176,110	1,150,541	8,099,001			38,213,049	42,765	166,214,002	6,106,624	374,374,621	
新 発 田				5,257,289	22,339,067	13,235,494			8,409,339	13,173	118,524,425	9,054,590	281,122,761	
小 計				11,885,660	174,072,939	60,917,722	47,000		56,416,989	3,333,545	689,937,756	78,790,057	1,781,919,658	
特殊精神医療 病院センター		302,500		23,629,181	255,589	256,346				720,896	26,077,562	2,258,241	35,198,671	
合 計		302,500		35,514,841	174,328,528	61,174,068	47,000		56,416,989	4,054,441	716,015,318	81,048,298	1,817,118,329	

第 27 表 診療行為別給付点数(外来)(3)

2 患者1人1日当たり

平成20年度 (単位：点)

施設名	区分	診 断 料						治 療 料						手 術 ・ 処 置 料			放射線 治療料	歯冠修復 欠損補綴	計	その他	合 計	
		診 察 料		断 料				計	投薬料	注射料	理 学 療 法 料		精 神 科 専 門 療 法 料		処 置 料	手 術 麻 酔 料						分 べ ん 料
		初診料	再診料	医学管理料	在宅医療料	その他	検査・病理 診断料				レントゲン 診断料	精神科作 業療法料	その他の 精神科専 門療法料									
松 代		15.2	78.2	71.9	126.6		230.7	46.3	568.9	6.7	22.2				5.0	8.4	2.4			44.6	87.9	701.5
柿 崎		22.4	75.0	69.9	89.8		228.0	53.7	538.9	16.3	31.7	0.5				7.0	7.6			63.1	72.9	674.9
津 川		24.8	67.0	57.8	150.3		198.9	54.1	552.8	110.0	23.7	17.3				7.5	18.9			177.4	57.3	787.5
一 妙 高		28.0	70.0	59.3	95.8		169.1	57.7	479.9	22.8	78.5	4.2				14.2	11.0			130.6	65.9	676.4
リウマチセンター		8.7	88.6	20.5	68.8		608.4	284.3	1,079.3	67.8	139.1	4.9				4.0	3.3			219.1	50.0	1,348.4
坂 町		30.5	71.8	58.4	63.7		212.1	62.4	498.9	7.9	92.1	1.4			151.0	18.4			10.2	281.1	62.2	842.1
六 日 町		30.1	47.7	63.8	116.2		182.7	78.9	519.3	34.1	65.4	17.0			278.1	22.6			11.4	428.5	66.7	1,014.5
加 茂		20.9	73.9	27.5	248.7		209.4	80.8	661.2	16.1	73.5	3.1			8.8	35.4				137.0	58.3	856.6
十 日 町		51.2	55.9	17.2	56.9		202.8	152.9	536.9	34.8	109.0	4.5			8.5	48.2				205.2	47.1	789.2
小 出		36.2	56.4	21.2	35.9		167.1	87.5	404.4	13.0	37.5	4.1		28.3	155.6	32.9	0.3			271.8	59.1	735.4
病 中 央		26.0	54.1	44.8	87.2		241.4	164.8	618.3	75.4	232.6	24.7		1.8	177.9	48.4		32.8		593.6	38.0	1,250.0
吉 田		26.0	58.3	38.3	87.0		246.9	86.0	542.5	20.0	103.5	3.1		6.0	113.0	31.2			5.5	282.3	42.5	867.3
がんセンター 新潟 本院		17.4	51.9	68.1	65.8		293.1	281.9	778.2	79.5	401.8	5.8		0.7	4.7	27.1		157.1	0.2	676.8	25.0	1,480.0
院 がん予防総合 センター		99.2	46.5	29.7	0.8		952.7	404.7	1,533.6	0.3	2.6				0.9	182.9				186.7	1.7	1,722.1
がんセンター 新潟 計		20.1	51.7	66.9	63.7		314.8	285.9	803.1	76.9	388.6	5.6		0.7	4.6	32.2		151.9	0.2	660.6	24.3	1,488.0
新 発 田		47.8	54.2	40.4	89.0		236.5	233.9	701.8	40.2	267.5	8.9		24.0	102.1	60.5		38.4	0.1	541.7	41.4	1,284.8
小 計		31.2	57.6	45.5	83.9		234.2	152.2	604.7	44.9	174.2	9.7		7.1	103.9	36.4		33.7	2.0	411.8	47.0	1,063.6
特 殊 精 神 医 療 病 院 セ ン タ ー		7.4	69.1	18.5	0.1		20.9	4.3	120.2	5.5	10.1	0.4	5.3	413.9	4.5	4.5			12.6	456.8	39.6	616.6
合 計		30.4	58.0	44.6	81.1		227.2	147.4	588.8	43.6	168.7	9.4	0.2	20.5	100.6	35.3	0.3	32.6	2.3	413.3	46.8	1,048.8

第 28 表 病類別給付点数(入院)(1)

1 総点数

平成20年度 (単位：点)

施設名	区分	一 般			療 養			精 神			感 染 症			合 計		
		入院料	診療料	計	入院料	診療料	計	入院料	診療料	計	入院料	診療料	計	入院料	診療料	計
松	代	28,130,785	12,163,979	40,294,764									28,130,785	12,163,979	40,294,764	
柿	崎	30,565,079	13,784,116	44,349,195									30,565,079	13,784,116	44,349,195	
津	川	29,979,570	16,188,806	46,168,376									29,979,570	16,188,806	46,168,376	
一 妙	高	30,751,025	15,173,516	45,924,541									30,751,025	15,173,516	45,924,541	
リウマチセンター		58,654,973	54,131,887	112,786,860									58,654,973	54,131,887	112,786,860	
坂	町	83,793,328	52,524,178	136,317,506									83,793,328	52,524,178	136,317,506	
六 日 町		95,192,573	73,221,720	168,414,293									95,192,573	73,221,720	168,414,293	
加 茂		48,214,302	33,155,477	81,369,779	8,719,112	363,231	9,082,343						56,933,414	33,518,708	90,452,122	
十 日 町		159,081,242	149,533,330	308,614,572									159,081,242	149,533,330	308,614,572	
小 出		128,789,082	102,099,717	230,888,799				40,443,003	8,091,565	48,534,568			169,232,085	110,191,282	279,423,367	
病 中 央		335,142,127	370,996,070	706,138,197									335,142,127	370,996,070	706,138,197	
吉 田		121,325,197	86,342,471	207,667,668									121,325,197	86,342,471	207,667,668	
がんセンター 新潟本院		288,626,341	391,392,829	680,019,170									288,626,341	391,392,829	680,019,170	
院 がん予防総合 センター		288,626,341	391,392,829	680,019,170									288,626,341	391,392,829	680,019,170	
がんセンター 新潟計		288,626,341	391,392,829	680,019,170									288,626,341	391,392,829	680,019,170	
新 発 田		306,839,301	392,365,356	699,204,657				16,913,594	5,110,698	22,024,292			323,752,895	397,476,054	721,228,949	
小 計		1,745,084,925	1,763,073,452	3,508,158,377	8,719,112	363,231	9,082,343	57,356,597	13,202,263	70,558,860			1,811,160,634	1,776,638,946	3,587,799,580	
特殊精神医療 病院センター								146,696,631	26,385,146	173,081,777			146,696,631	26,385,146	173,081,777	
合 計		1,745,084,925	1,763,073,452	3,508,158,377	8,719,112	363,231	9,082,343	204,053,228	39,587,409	243,640,637			1,957,857,265	1,803,024,092	3,760,881,357	

第 28 表 病類別給付点数(入院)(2)

2 患者1人1日当たり

平成20年度 (単位：点)

区分	一 般			療 養			精 神			感 染 症			合 計		
	入院料	診療料	計	入院料	診療料	計	入院料	診療料	計	入院料	診療料	計	入院料	診療料	計
施設名															
松 代	1,780.7	770.0	2,550.6										1,780.7	770.0	2,550.6
柿 崎	1,663.5	750.2	2,413.7										1,663.5	750.2	2,413.7
津 川	1,823.8	984.8	2,808.6										1,823.8	984.8	2,808.6
一 妙 高	1,641.1	809.8	2,450.9										1,641.1	809.8	2,450.9
リウマチセンター	1,811.9	1,672.2	3,484.1										1,811.9	1,672.2	3,484.1
坂 町	1,750.3	1,097.1	2,847.4										1,750.3	1,097.1	2,847.4
六 日 町	1,802.9	1,386.7	3,189.6										1,802.9	1,386.7	3,189.6
加 茂	1,722.2	1,184.3	2,906.5	1,164.4	48.5	1,212.9							1,604.5	944.6	2,549.1
十 日 町	1,815.4	1,706.4	3,521.8										1,815.4	1,706.4	3,521.8
小 出	1,819.8	1,442.7	3,262.5				1,185.9	237.3	1,423.2				1,613.7	1,050.7	2,664.4
病 中 央	2,037.7	2,255.7	4,293.4										2,037.7	2,255.7	4,293.4
吉 田	1,843.2	1,311.7	3,154.9										1,843.2	1,311.7	3,154.9
がんセンター 新潟本院	1,800.0	2,441.0	4,241.0										1,800.0	2,441.0	4,241.0
院 がん予防総合 センター															
がんセンター 新潟計	1,800.0	2,441.0	4,241.0										1,800.0	2,441.0	4,241.0
新 発 田	2,059.5	2,633.5	4,693.0				1,219.7	368.6	1,588.3				1,988.0	2,440.7	4,428.6
小 計	1,879.6	1,899.0	3,778.6	1,164.4	48.5	1,212.9	1,195.7	275.2	1,470.9				1,840.8	1,805.8	3,646.6
特殊精神医療 病院センター							1,187.2	213.5	1,400.7				1,187.2	213.5	1,400.7
合 計	1,879.6	1,899.0	3,778.6	1,164.4	48.5	1,212.9	1,189.6	230.8	1,420.4				1,767.9	1,628.1	3,396.0

第 29 表 診療科別給付点数(入院)(1)

1 総 点 数 (1)

平成20年度 (単位:点)

施設名	区分	平成20年度 (単位:点)												
		内 科	循 環 器 科	神 經 内 科	小 児 科	外 科	小 児 外 科	整 形 外 科	リウマチ科	脳 外	神 経 科	呼 吸 器 科	心 臓 血 管 外 科	形 成 外 科
一 般 病 院	松 代	40,294,764												
	柿 崎	33,123,279				11,225,916								
	津 川	45,026,706			65,416	1,076,254								
	妙 高	45,924,541												
	リウマチセンター							75,483,497						
	坂 町	96,768,102			5,494,710	30,461,600								
	六 日 町	75,771,760			7,355,068	32,300,569	21,355,937							
	加 茂	46,191,230				27,696,479	16,564,413							
	十 日 町	70,245,348			7,655,274	83,376,447	64,913,166			36,079,121				
	小 出	76,996,858			7,043,720	30,618,931	52,021,665			28,682,467				
	中 央	171,035,502	78,741,497	13,157,340	41,974,051	84,339,745	6,037,572	86,864,570		46,108,085	38,095,913		8,715,842	
	吉 田	111,778,113			21,240,320	48,079,899	6,255,527							
	が ん セ ン タ ー 新 潟 本 院	226,308,411		2,483,202	32,026,980	187,112,133	30,087,346			11,661,882	40,706,120			
	が ん 予 防 総 合 セ ン タ ー 新 潟	226,308,411		2,483,202	32,026,980	187,112,133	30,087,346			11,661,882	40,706,120			
新 発 田	246,621,772		22,000,307	43,036,901	87,179,715	90,845,055			48,804,617	60,969,501				
小 計	1,286,086,386	78,741,497	37,640,849	165,892,440	623,467,688	6,037,572	368,907,679	75,483,497	171,336,172	139,771,534		8,715,842		
特殊 精神医療 病院 センター														
合 計	1,286,086,386	78,741,497	37,640,849	165,892,440	623,467,688	6,037,572	368,907,679	75,483,497	171,336,172	139,771,534		8,715,842		

第 29 表 診療科別給付点数(入院)(2)

1 総点数(2)		平成20年度										(単位:点)
施設名	区分	産婦人科	耳鼻咽喉科	眼科	皮膚科	泌尿器科	リハビリテーション科	精神神経科	放射線科	麻酔科	歯科	計
松代												40,294,764
柿崎												44,349,195
津川												46,168,376
一妙高												45,924,541
リウマチセンター							37,303,363					112,786,860
坂町				3,593,094								136,317,506
般六日町		23,718,255	415,885				7,408,389				88,430	168,414,293
加茂												90,452,122
十日町		14,983,047	5,529,060	14,187,866		11,645,243						308,614,572
小出		29,681,135		5,844,023				48,534,568				279,423,367
病中央		54,758,113	14,296,627	9,422,200	2,806,556	19,160,724			15,892,622	3,820,708	10,910,530	706,138,197
吉田		9,277,821		8,293,234	1,579,300						1,163,454	207,667,668
がんセンター 新潟本院		54,582,785	23,859,349	4,174,737	5,291,709	40,101,300			21,623,216			680,019,170
院がん予防 総合センター												
がんセンター 新潟計		54,582,785	23,859,349	4,174,737	5,291,709	40,101,300			21,623,216			680,019,170
新発田		45,318,189	12,872,333	8,602,311		28,794,584		22,036,671		304,508	3,842,485	721,228,949
小計		232,319,345	56,973,254	54,117,465	9,677,565	99,701,851	44,711,752	70,571,239	37,515,838	4,125,216	16,004,899	3,587,799,580
特殊精神医療 病院センター								173,081,777				173,081,777
合計		232,319,345	56,973,254	54,117,465	9,677,565	99,701,851	44,711,752	243,653,016	37,515,838	4,125,216	16,004,899	3,760,881,357

第 29 表 診療科別給付点数(入院)(3)

2 構 成 比

平成20年度 (単位 : %)

施設名	区分	内 科	循環器科	神経内科	小児科	外科	小児外科	整形外科	リウマチ科	脳神経外科	呼吸器科	心臓血管外科	形成外科	産婦人科	耳鼻咽喉科	眼科	皮膚科	泌尿器科	リハビリテーション科	精神神経科	放射線科	麻酔科	歯科	計
松代		100.0																						100.0
柿崎		74.7				25.3																		100.0
津川		97.5			0.1	2.3																		100.0
一妙高		100.0																						100.0
リウマチセンター									66.9										33.1					100.0
坂町		71.0			4.0	22.3											2.6							100.0
六日町	般	45.0			4.4	19.2		12.7						14.1	0.2				4.4				0.1	100.0
加茂		51.1				30.6		18.3																100.0
十日町		22.8			2.5	27.0		21.0		11.7				4.9	1.8	4.6		3.8						100.0
小出		27.6			2.5	11.0		18.6		10.3				10.6		2.1				17.4				100.0
病中央		24.2	11.2	1.9	5.9	11.9	0.9	12.3		6.5	5.4		1.2	7.8	2.0	1.3	0.4	2.7			2.3	0.5	1.5	100.0
吉田		53.8			10.2	23.2		3.0						4.5		4.0	0.8						0.6	100.0
がんセンター新潟本院		33.3		0.4	4.7	27.5		4.4		1.7	6.0			8.0	3.5	0.6	0.8	5.9			3.2			100.0
がん予防総合センター	院																							
がんセンター新潟計		33.3		0.4	4.7	27.5		4.4		1.7	6.0			8.0	3.5	0.6	0.8	5.9			3.2			100.0
新発田		34.2		3.1	6.0	12.1		12.6		6.8	8.5			6.3	1.8	1.2		4.0		3.1		0.0	0.5	100.0
小計		35.8	2.2	1.0	4.6	17.4	0.2	10.3	2.1	4.8	3.9		0.2	6.5	1.6	1.5	0.3	2.8	1.2	2.0	1.0	0.1	0.4	100.0
特殊精神医療センター	病院																			100.0				100.0
合計		34.2	2.1	1.0	4.4	16.6	0.2	9.8	2.0	4.6	3.7		0.2	6.2	1.5	1.4	0.3	2.7	1.2	6.5	1.0	0.1	0.4	100.0

第 30 表 診療科別給付点数(外来)(1)

1 総 点 数 (1)

平成20年度 (単位:点)

施設名	区分	内 科	循環器科	神経内科	小児科	外科	小児外科	整形外科	リウマチ科	脳外	神 経科	呼 吸器科	心臓血管外科	形 成 外 科
一 般 病 院	松 代	16,339,058						894,547						
	柿 崎	17,923,610				2,679,025		943,543						
	津 川	31,614,534		96,227	1,553,791	1,314,325		927,157			263,594			
	妙 高	20,488,469		236,161	716,762			3,573,034						
	リウマチセンター								24,633,656					
	坂 町	56,637,025		600,095	6,470,834	9,164,827		950,121						
	六 日 町	78,560,917		337,579	4,074,722	15,335,509		6,583,291			424,710			
	加 茂	25,345,868		250,309		4,103,888		6,527,129						
	十 日 町	27,537,598		996,649	4,752,348	21,607,006		18,472,567			5,611,091			
	小 出	63,690,366			4,903,147	6,183,567		16,367,251			6,187,865	221,790		
	中 央	173,886,286	18,209,640	4,933,977	14,860,883	46,525,804	1,794,540	23,603,071			7,455,469	4,179,636		2,311,810
	吉 田	61,852,680			7,562,020	12,951,102		3,858,407						
	がんセンター 新潟本院	112,686,196		2,963,147	12,737,178	91,821,424		9,676,325			2,544,870	9,515,446	31,054	
	がん予防総合 センター	7,373,866				6,327,923								
がんセンター 新潟計	120,060,062		2,963,147	12,737,178	98,149,347		9,676,325			2,544,870	9,515,446	31,054		
新 発 田	119,314,654		9,612,754	11,049,763	42,902,444		16,516,042			7,006,290	3,467,352			
小 計	813,251,127	18,209,640	20,026,898	68,681,448	260,916,844	1,794,540	108,892,485	24,633,656	29,493,889	17,384,224		31,054	2,311,810	
特殊 病院	精 神 医 療 セ ン タ ー	43,503												
合 計	813,294,630	18,209,640	20,026,898	68,681,448	260,916,844	1,794,540	108,892,485	24,633,656	29,493,889	17,384,224		31,054	2,311,810	

第 30 表 診療科別給付点数(外来)(2)

1 総 点 数 (2)		平成20年度										(単位:点)	
施設名	区分	産 婦 人 科	耳 咽 喉	鼻 科	眼 科	皮 膚 科	泌 尿 器 科	リハビリテーション科	精 神 科	放 射 線 科	麻 酔 科	歯 科	計
松 代					682,031		523,567		289,016				18,728,219
柿 崎		121,912	689,561	1,921,045	520,119								24,798,815
津 川		202,197	678,567	2,099,791	525,241	914,140	1,011,767	6,583		85,940			41,293,854
一 妙 高			320,396	284,678	356,680	1,127,319							27,103,499
リウマチセンター								62,075					24,695,731
坂 町		566,736	2,217,556	4,408,272	1,106,307	4,148,143						2,501,199	88,771,115
般 六 日 町		7,753,283	2,810,557	3,332,236	1,936,034	4,303,225	3,942,632					3,464,527	132,859,222
加 茂		587,691	730,732	2,278,794	17,478	378,846							40,220,735
十 日 町		4,447,292	6,255,325	11,850,205		11,944,517		36,668					113,511,266
病 小 出		7,170,140	2,179,137	8,212,346	1,897,203	4,137,621		8,493,549					129,643,982
中 央		8,089,179	8,876,376	7,928,511	3,019,654	22,751,259		895,171	15,995,107	1,496,062	6,162,428		372,974,863
吉 田		3,127,254	1,185,427	9,304,578	1,684,910	6,493,956		166,147	585,541		3,048,953		111,820,975
がんセンター 新潟本院		16,753,118	5,916,320	6,472,035	7,714,584	33,162,266		258,548	45,692,141	2,027,002	127,128		360,098,782
院 がん予防総合 センター		574,050											14,275,839
がんセンター 新潟計		17,327,168	5,916,320	6,472,035	7,714,584	33,162,266		258,548	45,692,141	2,027,002	127,128		374,374,621
新 発 田		6,373,126	5,925,973	6,134,046	288,296	29,554,780		8,977,930	10,301,755	558,867	3,138,689		281,122,761
小 計		55,765,978	37,785,927	64,908,568	19,066,506	119,439,639	5,016,474	19,123,612	72,574,544	4,167,871	18,442,924		1,781,919,658
特殊精神医療 病院センター								32,440,683				2,714,485	35,198,671
合 計		55,765,978	37,785,927	64,908,568	19,066,506	119,439,639	5,016,474	51,564,295	72,574,544	4,167,871	21,157,409		1,817,118,329

第 30 表 診療科別給付点数(外来)(3)

2 構 成 比

平成20年度 (単位 : %)

施設名	区分	内 科	循環器科	神経内科	小児科	外 科	小児外科	整形外科	リウマチ科	脳神経外科	呼吸器科	心臓血管外科	形成外科	産婦人科	耳鼻咽喉科	眼 科	皮膚科	泌尿器科	リハビリテーション科	精神神経科	放射線科	麻酔科	歯 科	計
松 代		87.2						4.8								3.6		2.8		1.5				100.0
柿 崎		72.3				10.8		3.8						0.5	2.8	7.7	2.1							100.0
津 川		76.6		0.2	3.8	3.2		2.2		0.6				0.5	1.6	5.1	1.3	2.2	2.5	0.0	0.2			100.0
一 妙 高		75.6		0.9	2.6			13.2							1.2	1.1	1.3	4.2						100.0
リウマチセンター									99.7										0.3					100.0
坂 町		63.8		0.7	7.3	10.3		1.1						0.6	2.5	5.0	1.2	4.7					2.8	100.0
六 日 町	般	59.1		0.3	3.1	11.5		5.0		0.3				5.8	2.1	2.5	1.5	3.2	3.0				2.6	100.0
加 茂		63.0		0.6		10.2		16.2						1.5	1.8	5.7	0.0	0.9						100.0
十 日 町		24.3		0.9	4.2	19.0		16.3		4.9				3.9	5.5	10.4		10.5		0.0				100.0
小 出		49.1			3.8	4.8		12.6		4.8	0.2			5.5	1.7	6.3	1.5	3.2		6.6				100.0
病 中 央		46.6	4.9	1.3	4.0	12.5	0.5	6.3		2.0	1.1		0.6	2.2	2.4	2.1	0.8	6.1		0.2	4.3	0.4	1.7	100.0
吉 田		55.3			6.8	11.6		3.5						2.8	1.1	8.3	1.5	5.8		0.1	0.5		2.7	100.0
がんセンター 新潟 本院		31.3		0.8	3.5	25.5		2.7		0.7	2.6	0.0		4.7	1.6	1.8	2.1	9.2		0.1	12.7	0.6	0.0	100.0
院 がん予防総合 センター		51.7				44.3								4.0										100.0
がんセンター 新潟 計		32.1		0.8	3.4	26.2		2.6		0.7	2.5	0.0		4.6	1.6	1.7	2.1	8.9		0.1	12.2	0.5	0.0	100.0
新 発 田		42.4		3.4	3.9	15.3		5.9		2.5	1.2			2.3	2.1	2.2	0.1	10.5		3.2	3.7	0.2	1.1	100.0
小 計		45.6	1.0	1.1	3.9	14.6	0.1	6.1	1.4	1.7	1.0	0.0	0.1	3.1	2.1	3.6	1.1	6.7	0.3	1.1	4.1	0.2	1.0	100.0
特殊 精神医療セ 病院 ン ター		0.1																		92.2			7.7	100.0
合 計		44.8	1.0	1.1	3.8	14.4	0.1	6.0	1.4	1.6	1.0	0.0	0.1	3.1	2.1	3.6	1.0	6.6	0.3	2.8	4.0	0.2	1.2	100.0

第 31 表 患者1人1日当たり給付点数(入院)(1)

1 1人1日当たり点数

平成20年度 (単位:点)

施設名	区分	内科	循環器科	神経内科	小児科	外科	小児外科	整形外科	リウマチ科	脳神経外科	呼吸器科	心臓血管外科	形成外科	産婦人科	耳鼻咽喉科	眼科	皮膚科	泌尿器科	リハビリテーション科	精神科	放射線科	麻酔科	歯科	計	
松	代	2,550.6																						2,550.6	
柿	崎	2,411.8				2,419.4																			2,413.7
津	川	2,823.7			2,725.7	2,299.7																			2,808.6
一妙	高	2,450.9																							2,450.9
リウマチセンター									4,425.1										2,435.9						3,484.1
坂	町	2,630.5			2,857.4	3,630.3										4,648.2									2,847.4
六日町	町	2,753.9			3,319.1	4,867.5		2,961.2						4,114.2	3,150.6				2,237.5				5,895.3		3,189.6
加茂	茂	2,276.2				2,909.3		2,920.9																	2,549.1
十日町	町	2,649.0			2,766.6	4,866.7		3,517.8		3,320.4				3,809.6	2,457.4	5,906.7		3,519.3							3,521.8
小出	出	2,643.0			3,360.6	3,999.9		3,694.2		3,033.3				4,057.6		5,646.4				1,423.2					2,664.4
病中	央	3,449.3	6,956.6	3,506.8	4,998.1	4,607.5	5,750.1	4,647.4		3,638.3	8,792.0		5,427.0	4,222.2	2,935.0	5,104.1	3,333.2	3,846.8			3,242.7	5,736.8	2,962.4		4,293.4
吉田	田	2,734.4			2,922.4	4,334.3		3,429.6						4,018.1		4,933.5	3,889.9						3,196.3		3,154.9
がんセンター新潟本	院	3,984.1		2,945.7	5,611.9	5,351.3		3,240.8		3,135.8	4,802.5			4,150.5	2,732.1	5,871.6	3,761.0	3,674.3			3,840.7				4,241.0
がん予防総合センター	院	3,984.1		2,945.7	5,611.9	5,351.3		3,240.8		3,135.8	4,802.5			4,150.5	2,732.1	5,871.6	3,761.0	3,674.3			3,840.7				4,241.0
新発田	田	4,399.4		3,695.0	4,317.9	5,168.7		4,953.9		4,731.4	9,803.7			3,995.6	3,541.2	5,644.6		3,693.0		1,588.8		6,343.9	4,167.6		4,428.6
小計	計	3,153.8	6,956.6	3,568.2	4,109.7	4,595.4	5,750.1	3,943.2	4,425.1	3,643.2	7,345.6		5,427.0	4,091.3	2,903.7	5,426.9	3,645.0	3,692.5	2,400.6	1,471.1	3,562.4	5,777.6	3,211.3		3,646.6
特殊精神医療病院センター	院																								1,400.7
合計	計	3,153.8	6,956.6	3,568.2	4,109.7	4,595.4	5,750.1	3,943.2	4,425.1	3,643.2	7,345.6		5,427.0	4,091.3	2,903.7	5,426.9	3,645.0	3,692.5	2,400.6	1,420.4	3,562.4	5,777.6	3,211.3		3,396.0

第 31 表 患者1人1日当たり給付点数(入院)(2)

2 前 年 度 比

平成20年度 (単位:%)

施設名	区分	平成20年度 (単位:%)																						
		内 科	循 環 器 科	神 経 科	小 児 科	外 科	小 児 外 科	整 形 外 科	リウマチ科	脳 神 経 科	呼 吸 器 科	心 臓 血 管 外 科	形 成 外 科	産 婦 人 科	耳 咽 喉 科	眼 科	皮 膚 科	泌 尿 器 科	リハビリテー ション科	精 神 科	放 射 線 科	麻 酔 科	歯 科	計
松	代	101.2																						101.2
柿	崎	99.4				102.3																		99.9
津	川	100.7			94.6	96.2																		101.1
一 妙	高	103.1																						103.1
リウマチセンター								115.2										103.9						111.6
坂	町	97.5			102.5	103.2									99.4									98.0
六 日 町		103.5			107.3	103.0	95.6						107.2	102.2				101.4				96.9		103.8
加 茂		106.0				102.2	110.2																	106.2
十 日 町		99.9			108.6	104.9	100.4		105.7				99.3	101.5	101.2		105.5							102.4
小 出		97.7			109.0	102.4	96.3		101.7				104.6		107.4				98.3					98.8
病 中 央		97.9	99.6	96.8	112.1	100.5	107.2	103.4	104.1	118.3		109.5	110.1	104.0	100.7	116.1	108.6			108.2	106.4	95.5		102.8
吉 田		100.5			107.7	103.4	106.2						100.7		98.1	106.3						90.5		101.2
がんセンター 新潟本 院		103.8		103.7	102.0	102.2	94.3		104.4	94.5			106.4	95.9	109.9	111.7	103.2			112.4				102.3
がん予防総合 センター																								
がんセンター 新潟計		103.8		103.7	102.0	102.2	94.3		104.4	94.5			106.4	95.9	109.9	111.7	103.2			112.4				102.3
新 発 田		95.2		104.0	109.6	105.1	107.8		101.0	112.9			105.0	111.5	99.1		107.7		100.3		143.2	106.2		102.3
小 計		100.0	99.6	101.4	107.0	103.9	107.2	103.2	115.2	104.2	105.4		109.5	106.0	101.5	101.6	111.4	105.1	103.5	98.8	107.8	110.5	98.1	102.4
特殊精神医療 病院セ ン タ ー																				100.9				100.9
合 計		100.0	99.6	101.4	107.0	103.9	107.2	103.2	115.2	104.2	105.4		109.5	106.0	101.5	101.6	111.4	105.1	103.5	100.4	107.8	110.5	98.1	102.3

第 32 表 患者1人1日当たり給付点数(外来)(1)

1 1人1日当たり点数

平成20年度 (単位:点)

施設名	区分	内科	循環器科	神経内科	小児科	外科	小児外科	整形外科	リウマチ科	脳神経外科	呼吸器科	心臓血管外科	形成外科	産婦人科	耳鼻咽喉科	眼科	皮膚科	泌尿器科	リハビリテーション科	精神神経科	放射線科	麻酔科	歯科	計
松	代	746.1						398.1								431.9		1,099.9		583.9				701.5
柿	崎	879.2				522.7		372.1						561.8	366.4	429.1	245.1							674.9
津	川	1,119.0		443.4	418.9	563.1		401.7		408.0				555.5	421.7	447.1	274.9	609.4	225.5	109.7	252.8			787.5
一妙	高	790.0		615.0	464.2			445.1							368.7	385.2	253.3	966.8						676.4
リウマチセンター									1,432.3										55.6					1,348.4
坂	町	1,078.2		471.0	544.4	1,213.7		316.7						496.3	389.8	518.7	259.5	861.1				524.5		842.1
六日	町	1,556.4		472.1	510.1	1,682.1		641.1		487.1				634.0	463.3	499.1	363.6	929.8	351.1			646.0		1,014.5
加	茂	1,534.8		309.0		634.9		433.6						637.4	365.5	528.5	124.8	512.0						856.6
十日	町	843.6		502.9	483.4	1,708.3		598.2		719.0				622.3	442.4	672.4		1,319.1		452.7				789.2
小	出	1,132.2			536.7	874.0		580.2		439.6	449.0			639.1	385.5	576.5	290.4	910.8		450.2				735.4
病	中	2,014.1	790.3	919.1	1,398.5	2,104.5	644.8	664.0		803.5	820.2		600.0	525.7	658.1	583.1	388.4	1,359.0		561.9	1,493.3	377.2	555.3	1,250.0
吉	田	1,054.2			486.8	1,536.5		534.7						594.6	393.4	649.3	349.2	1,336.5		432.7	2,047.3		498.5	867.3
がんセンター	新	1,517.3		340.9	4,473.9	2,599.8		490.3		605.2	1,476.9	284.9		932.4	803.2	570.3	621.5	2,062.5		376.3	1,912.8	1,289.4	340.8	1,480.0
院	がん予防総合センター	2,118.9				1,400.3								1,972.7										1,722.1
がんセンター	新	1,544.2		340.9	4,473.9	2,463.8		490.3		605.2	1,476.9	284.9		949.0	803.2	570.3	621.5	2,062.5		376.3	1,912.8	1,289.4	340.8	1,488.0
新	発	1,620.8		1,307.3	878.8	1,981.4		851.5		996.8	838.7			656.3	707.6	724.7	903.7	1,785.0		537.2	1,575.9	437.0	616.3	1,284.8
小	計	1,352.6	790.3	747.4	801.6	1,833.0	644.8	590.4	1,432.3	671.7	1,075.3	284.9	600.0	681.3	538.7	586.9	405.4	1,471.6	298.0	491.9	1,752.1	582.3	562.1	1,063.6
特殊精神医療	病院センター	247.2																		615.5			645.2	616.6
合	計	1,352.3	790.3	747.4	801.6	1,833.0	644.8	590.4	1,432.3	671.7	1,075.3	284.9	600.0	681.3	538.7	586.9	405.4	1,471.6	298.0	563.1	1,752.1	582.3	571.5	1,048.8

第 32 表 患者1人1日当たり給付点数(外来)(2)

2 前 年 度 比

平成20年度 (単位:%)

施設名	区分	内 科	循 環 器 科	神 経 内 科	小 児 科	外 科	小 児 外 科	整 形 外 科	リウマチ科	脳 神 経 外 科	呼 吸 器 科	心 臓 血 管 外 科	形 成 外 科	産 婦 人 科	耳 咽 喉 科	鼻 眼 科	皮 膚 科	泌 尿 器 科	リハビテーション科	精 神 科	放 射 線 科	麻 酔 科	歯 科	計
松	代	89.6						98.0								106.3		104.2		94.5				91.1
柿	崎	95.8				92.2		89.4						102.6	98.3	109.3	100.5							96.4
津	川	99.4		90.3	105.9	92.2		89.3		96.8				116.0	97.1	98.9	103.4	93.2	93.0		115.0			104.0
一 妙	高	99.0		108.1	98.5			105.0							99.8	106.1	103.9	101.7						99.0
リウマチセンター									128.8										47.5					124.5
坂	町	101.8		106.8	106.0	110.8		99.0						78.5	98.4	102.1	101.8	110.3					107.5	104.3
六 日 町	般	101.4		93.3	88.0	113.8		101.0		102.5				101.8	104.1	94.2	111.5	99.6	124.3				109.5	102.9
加 茂		112.2		109.2		105.3		90.0						96.4	103.5	94.1	187.7	90.0						105.1
十 日 町		99.0		100.9	108.0	100.1		95.6		104.9				102.2	97.1	99.7		98.6		123.5				100.4
小 出		91.0			78.1	86.5		82.7		88.0	70.9			100.6	100.4	87.7	97.0	83.3		81.4				89.5
病 中 央		107.4	112.9	129.6	144.7	108.5	118.0	104.3		108.9	123.6		85.5	106.5	104.8	99.6	129.2	98.6		112.4	95.7	85.5	107.3	109.3
吉 田		103.3			113.8	136.6		101.5						99.6	90.7	98.5	96.4	98.0		103.2	74.6		108.7	103.6
がんセンター新潟本院		115.4		113.1	191.2	116.4		95.9		94.4	100.1	133.3		105.8	107.8	97.8	109.6	101.9		106.3	109.4	141.9	108.8	113.3
がん予防総合センター		104.0				114.3								90.7										108.8
がんセンター計		114.3		113.1	191.2	117.2		95.9		94.4	100.1	133.3		105.2	107.8	97.8	109.6	101.9		106.3	109.4	141.9	108.8	113.1
新 発 田		108.8		174.4	130.8	123.6		104.1		113.4	88.2			107.4	105.2	101.9	110.0	101.7		105.3	106.7	116.9	109.4	112.1
小 計		104.3	112.9	136.8	124.5	114.2	118.0	96.6	128.8	101.9	103.0	133.3	85.5	103.7	103.1	97.6	110.4	101.0	112.5	93.2	105.5	108.2	108.5	106.6
特殊精神医療センター		85.0																		100.0			99.3	100.0
合 計		104.3	112.9	136.8	124.5	114.2	118.0	96.6	128.8	101.9	103.0	133.3	85.5	103.7	103.1	97.6	110.4	101.0	112.5	97.6	105.5	108.2	107.3	106.4

第 33 表 職員1人1日当たり稼働点数

部門別 施設名		総 給 付 点 数			平成20年度 (単位:点)			
		全職員1人1日当たり	医師1人1日当たり	看護職員1人1日当たり	薬剤部員1人1日 当たり投薬点数	検査部員1人1日 当たり検査点数	放射線部員1人1日 当たりレントゲン点数	給食部員1人1日 当たり給食点数
松	代	2,717.8	46,201.9	4,568.0	1,091.7	9,238.6	4,107.1	1,051.7
柿	崎	2,786.0	34,444.8	5,475.3	1,572.7	8,178.2	3,216.0	1,046.2
津	川	2,822.4	27,229.8	5,044.7	4,422.1	9,734.0	6,155.9	853.3
一	妙 高	2,763.5	66,692.3	5,078.1	1,958.8	8,535.6	5,030.0	736.0
	リウマチセンター	3,940.0	28,320.6	7,671.4	2,930.0	21,143.5	12,170.1	16,606.3
	坂 町	3,422.2	44,048.7	5,530.8	1,686.6	10,732.7	4,831.9	1,546.4
般	六 日 町	3,107.7	41,270.3	4,804.5	2,451.2	8,178.2	5,794.9	1,456.7
	加 茂	2,302.3	49,042.2	3,594.5	1,103.5	6,028.8	4,124.1	1,312.3
	十 日 町	3,909.8	43,973.7	6,017.2	2,266.6	9,985.4	9,092.1	2,286.6
病	小 出	3,176.7	39,742.3	4,926.3	2,230.4	8,562.8	6,891.5	2,077.9
	中 央	4,326.8	33,406.5	6,740.7	4,424.1	9,736.2	8,142.8	2,312.5
	吉 田	2,823.6	30,712.7	4,590.0	1,519.0	7,189.7	4,978.6	1,513.6
	がんセンター 新 潟	4,658.5	33,242.2	7,742.6	4,890.1	7,586.3	8,219.0	2,302.2
	院 新 発 田	4,198.4	34,156.3	6,612.5	3,369.2	8,949.7	8,616.6	2,057.4
	小 計	3,774.6	35,518.0	6,063.6	3,065.1	8,708.6	7,434.3	1,895.7
特 殊 精 神 医 療 病 院 セ ン タ ー		2,044.5	45,288.2	3,186.1	5,231.2	4,339.4	4,138.7	2,753.4
	合 計	3,659.0	35,806.4	5,866.0	3,146.7	8,636.3	7,414.4	1,980.9

第 34 表 公衆衛生活動の状況

平成20年度 (単位:人)

施設名	区分		健 康 診 断							人 間 ド ッ ク		
	集 団 健 康 診 断		個 別 健 康 診 断				乳 児	先天性代謝 異常検査	新生児 保健指導	計	人 間 ド ッ ク	
	団体契約受診者	予防接種者	個 人	妊 産 婦	幼 児	1 泊 2 日					通 院 1 日	がんドック
松 代	1,296	1,495	79						2,870			
柿 崎		1,151	70						1,221		14	
津 川	190	1,798	23						2,011			
一 妙 高		1,919	124		2	4			2,049			
リウマチセンター	77	233							310			
坂 町		1,356	121				87		1,564		219	
般 六 日 町	455	1,802	436	5,624	2	389	381	377	9,466			
加 茂	1,153	112	172	4					1,441		206	
十 日 町	1,465	1,881	227	2,492			280	191	6,732			
小 出	1,466	1,953	419	5,520			575	467	10,867			
病 中 央		1,978	255	3,640	1	969	438	397	7,678		692	
吉 田	376	1,278	347	881	5	109	70	70	3,136		230	
がんセンター 新潟本院	4	1,060	120		1	3			1,188		701	45
がん予防総合 センター												
院 がんセンター 新潟計	4	1,060	120		1	3			1,188		701	45
新 発 田		1,872	391	3,655			615	453	7,235			
小 計	6,482	19,888	2,784	21,816	11	3,031	2,000	1,756	57,768		2,062	45
特殊精神医療 病院センター	122	136	4						262			
合 計	6,604	20,024	2,788	21,816	11	3,031	2,000	1,756	58,030		2,062	45

第35表 年度末職員数(平成21年3月31日現在)

平成20年度 (単位:人)

部門別 病院名	診療部					看護部										薬剤部			管理部							合計	看護専門学校					
	医 師	放 射 線	検 査	物 療	そ の 他	入院(部長室を含む)			外 来			手術・中材			計			薬 劑 師	そ の 他	計	事 務				そ の 他			給 食				
						看 護 師 等	助 手	計	看 護 師 等	助 手	計	看 護 師 等	助 手	計	看 護 師 等	助 手	計				庶 務 会 計	医 事	病 歴	計				栄 養 士	調 理 師 等	計		
																															計	計
一 般 病 院	松 代	1.0 3.7	1.8	2.8			27.0	2.3	29.3	5.0		5.0	0.8		0.8	32.8	2.3	35.1	2.0	1.0	3.0	3.8	1.0		4.8	1.8	1.0	5.5	6.5	59.5		
	柿 崎	5.5	2.8	3.8	1.0	0.6	25.0		25.0	9.2		9.2	1.0		1.0	35.2		35.2	3.0	1.0	4.0	4.0	2.5		6.5	2.0	1.0	6.3	7.3	68.7		
	津 川	0.2 8.2	2.0	3.8	1.0		1.0 30.0		1.0 30.8	1.0 12.3		1.0 12.3			1.0	2.0 43.3		2.0 44.1	4.0	0.8	4.8	5.0	1.8		6.8	2.0	1.0	6.3	7.3	80.0		
	妙 高	3.0	2.0	3.0	3.8	0.8	28.0	3.6	31.6	8.4		8.4				36.4	3.6	40.0	3.0		3.0	4.8	1.0		5.8	2.0	1.8	7.8	9.6	73.0		
	リウマチセンター						2.0	0.8	2.8	1.0		1.0				3.0	0.8	3.8													3.8	
		13.2	1.0	2.0	15.3	1.0	40.0	1.5	41.5	7.0		7.0	1.0		1.0	48.0	1.5	49.5	3.0	0.8	3.8	5.5	2.5		8.0			1.0		1.0	94.8	
	坂 町	14.0	5.0	7.5	2.6	3.6	70.0		70.0	31.7	1.5	33.2	7.0		7.0	108.7	1.5	110.2	7.0	0.8	7.8	7.6	5.5		13.1	4.6	2.0	10.0	12.0	180.4		
	六 日 町	20.3	7.0	11.0	6.0	3.8	1.0 91.0	6.8	1.0 97.8	1.0 55.8	3.3	1.0 59.1	12.0		12.0	2.0 158.8	10.1	2.0 168.9	1.0 8.0	1.5	9.5	12.6	3.9		16.5	5.5	2.8	12.0	14.8	263.3		
	加 茂	7.4	3.5	6.5	3.0	1.0	64.0	8.8	72.8	19.1		19.1	6.5	1.0	7.5	3.0 89.6	9.8	3.0 99.4	6.0	1.0	7.0	10.0	3.3		13.3	2.0	2.0	9.3	11.3	154.4		
	十 日 町	26.9	10.0	11.0	7.8	4.0	6.0 133.0		6.0 138.5	35.1	1.5	36.6	14.8		14.8	6.0 182.9	7.0	6.0 189.9	9.0	3.0	12.0	9.8	2.8		12.6	4.0	3.0	13.8	16.8	295.0		
	小 出	27.2	9.0	13.0	5.8	10.0	3.0 162.0	2.3	3.0 164.3	2.0 45.2	2.3	2.0 47.5	12.0		12.0	5.0 219.2	4.6	5.0 223.8	10.0	1.0	11.0	14.0	10.8	1.0	25.8	2.0	4.0	19.6	23.6	351.2		
	中 央	88.7	23.0	28.0	13.8	6.0	3.0 307.8	5.3	3.0 313.1	1.0 93.1	1.5	1.0 94.6	2.0 29.0		2.0 29.0	6.0 429.9	6.8	6.0 436.7	19.0	2.5	21.5	17.3	8.0	1.5	26.8	3.0	5.0	23.3	28.3	675.8		
	吉 田	28.5	8.6	15.8	5.5	6.7	8.0 131.0		8.0 131.0	49.1		49.1	11.0		11.0	9.0 191.1		9.0 191.1	10.0	1.8	11.8	10.3	5.8	2.3	18.4	5.8	3.0	12.8	15.8	308.0	7.0	
	がんセンター 新 潟	1.0 85.9		40.5	5.0	9.5	3.0 265.0	9.5	3.0 274.5	61.1	4.8	65.9	23.0	1.8	24.8	3.0 349.1	16.1	3.0 365.2	17.8	4.3	22.1	16.6	4.5	1.8	22.9	2.8	5.0	22.8	27.8	610.5		
	新 発 田	81.8	24.5	25.8	14.8	13.0	10.0 300.0	2.5	10.0 302.5	2.0 73.8	1.0	2.0 74.8	2.0 30.0	1.0	3.0 31.0	14.0 403.8	4.5	14.0 408.3	18.0		18.0	16.4	4.3	3.0	23.6	6.0	5.0	27.0	32.0	647.7	10.0	
	小 計	2.2 414.2	129.0	174.5	85.4	60.0	37.0 1,673.8	0.8	37.8 1,722.7	11.0 505.9	15.9	11.0 521.8	5.0 149.1	3.8	5.0 152.9	53.0 2,328.8	0.8	53.8 2,397.4	2.0 119.8	1.0	3.0 139.3	137.7	57.7	9.6	204.9	43.5	37.6	176.5	214.1	3,862.3	17.0	
特殊 病院	精神医療センター	12.5	0.8	3.0	0.2	1.0 166.0		1.0 166.0	12.3		12.3				1.0 178.3		1.0 178.3	6.0		6.0	10.6	2.8		13.4	11.8	3.8	20.0	23.8	277.3			
合 計	2.2 426.7	129.8	177.5	85.6	87.5	38.0 1,839.8	0.8	38.8 1,888.7	11.0 518.2	15.9	11.0 534.1	5.0 149.1	3.8	5.0 152.9	54.0 2,507.1	0.8	54.8 2,575.7	2.0 125.8	1.0	3.0 145.3	148.3	60.5	9.6	218.3	55.3	41.4	196.5	237.9	4,139.6	17.0		

- (注) 1 局本庁を含まない。  
 2 臨時職員及びパート職員(時間換算)を含む。  
 3 休職及び産休者等を含めて計上した。(組合専従及び育児休業を除く。)  
 4 15日以上の休職者等については、日数換算し上段へ再掲した。  
 5 外来に透析を含む。

第36表 年間平均1日当たり部門別職員数

平成20年度 (単位:人)

部門別 病院名	診療部					看護部									薬剤部			管理部							合計	看護専門学校							
	医 師	放 射 線	検 査	物 療	そ の 他	入院(部長室を含む)			外 来			手術・中材			計			薬 劑 師	そ の 他	計	事 務						そ の 他	給 食					
						看護 師等	助 手	計	看護 師等	助 手	計	看護 師等	助 手	計	看護 師等	助 手	計				薬 劑 師	そ の 他	計	庶 務 会 計				医 事	病 歴	計	栄 養 士	調 理 師 等	計
一 般 病 院	松 代	0.2 3.5	1.8	2.8			0.3 27.3	0.3 2.3	0.3 29.6	5.0		5.0	0.8	0.8	33.1	2.3	35.4	2.0	1.0	3.0	3.7	1.0		4.7	1.8	1.0	5.5	6.5	0.4 59.5				
	柿 崎	5.5	2.8	3.8	1.0	0.4	0.3 24.9	0.3 24.9	0.3 24.9	8.7		8.7	1.0	1.0	34.6		34.6	3.0	1.0	4.0	4.0	2.5		6.5	2.0	1.0	6.3	7.3	0.4 68.0				
	津 川	0.3 8.8	2.0	3.8	1.8		0.7 30.5	0.8 0.8	0.7 31.3	15.2		15.2	1.0	1.0	46.7	0.8	47.5	4.0	0.8	4.8	5.0	1.8		6.8	2.0	1.0	0.2 6.4	0.2 7.4	2.0 84.9				
	妙 高	3.0	2.0	3.0	3.8	0.8	0.3 27.8	3.2 3.2	0.3 31.0	8.4		8.4			0.3 36.2	3.2 3.2	0.3 39.4	3.0		3.0	4.8	1.0		5.8	2.0	1.8	7.8	9.6	0.3 72.4				
	リウマチセンター		0.1 13.3				1.0 39.1	0.1 1.8	1.1 40.9	1.0		1.0			2.0 47.3	0.1 1.8	2.1 49.1	3.0	0.8	3.8	5.5	2.5		8.0		1.0		1.0	2.2 95.6				
	坂 町	14.0	5.8	7.5	2.6	3.2	0.3 71.0		0.3 71.0	0.5 32.6	0.9	0.5 33.5	7.0	7.0	110.6	0.9	111.5	7.0	0.8	7.8	6.9	4.3		11.2	4.6	2.0	10.0	12.0	0.8 180.2				
	六 日 町	20.0	7.0	11.0	6.0	3.8	1.2 96.8	4.4	1.2 101.3	1.3 56.8	2.3	1.3 59.1	11.4	11.4	165.0	6.8	171.8	7.3	1.5	8.8	12.6	3.9		16.5	5.5	2.6	12.6	15.1	3.8 265.6				
	加 茂	7.3	4.4	6.5	3.1	1.0	0.6 64.7	7.9	0.6 72.5	0.8 18.7		0.8 18.7	0.4 7.3	1.0 8.3	1.8 90.7	8.9	99.6	6.0	1.0	7.0	10.0	3.3		13.3	2.0	2.0	9.3	11.3	2.1 155.5				
	十 日 町	26.3	10.0	11.6	7.8	4.0	4.1 135.1	5.3	4.1 140.4	35.7	1.5	37.2	14.6	14.6	185.4	6.8	192.2	8.3	3.0	11.3	9.8	2.8		12.6	4.0	3.0	13.0	16.0	5.3 295.8				
	小 出	28.2	9.0	13.0	5.7	10.2	3.7 162.9	2.3	3.7 165.2	1.0 47.5	2.3	1.0 49.8	0.7 12.4	0.7 12.4	5.3 222.9	4.6	5.3 227.5	10.0	1.0	11.0	13.4	8.9	1.0	23.3	2.0	4.0	0.3 18.9	0.3 22.9	5.6 352.8				
	中 央	0.7 88.5	0.1 23.4				5.5 315.2	1.6	5.5 316.7	1.2 91.4	1.5	1.2 92.9	0.9 29.0	0.9 29.0	7.6 435.6	3.1	7.6 438.6	0.6 20.0	2.1	22.1	17.3	9.7	1.3		28.2	3.0	5.3	23.6	28.9	9.1 683.3			
	吉 田	28.5	0.3 9.0	0.3 16.1		0.3 7.1	4.2 130.4		4.2 130.4	0.3 49.3		0.3 49.3	1.0 11.0	1.0 11.0	5.5 190.7		5.5 190.7	0.5 10.8	1.8	12.6	10.3	6.1	2.4		18.8	5.8	3.0	12.8	15.8	6.9 310.0	8.0		
	がんセンター 新 潟	0.5 86.9		0.3 29.6			6.6 271.3	9.0	6.6 280.4	0.2 63.2	3.8	0.2 67.1	0.8 23.8	0.8 1.8	7.6 25.6	14.7	373.1	18.9	3.8	22.7	16.5	4.6	1.8		22.8	2.8	5.0	1.2 23.0	1.2 28.0	9.8 620.1			
	新 発 田	80.4	0.3 23.2	26.6	14.7	13.3	9.4 305.9	1.5	9.4 307.4	2.7 75.7	0.8	2.7 76.5	1.2 30.4	1.0 31.4	13.3 412.1	3.3	13.3 415.3	18.5		18.5	16.8	4.1	3.0		23.9	6.0	0.3 5.3	0.3 27.0	15.2 654.1	8.3			
	小 計	1.6 414.2	0.8 132.0	1.4 178.3	0.2 86.3	0.3 60.1	38.1 1,702.9	0.1 40.1	38.2 1,743.1	9.8 515.3	13.1	9.8 528.4	5.0 150.9	3.8 3.8	154.7 154.7	2,369.1	57.0	2,426.2	121.9	18.6	140.5	136.7	56.3	9.5	202.5	43.5	37.9	176.1	214.0	3,897.5	16.3		
	特殊 病院	精神医療センター	12.6	0.8	3.0	0.2	0.8 29.1	1.9 166.8	1.9 166.8	12.3		12.3			1.9 179.1		1.9 179.1	5.0	0.5	5.5	10.6	2.8		13.4	11.8	3.8	19.8	23.6	2.7 279.1				
合 計	1.6 426.8	0.8 132.8	1.4 181.3	0.2 86.5	0.3 89.2	40.0 1,869.7	0.1 40.1	40.1 1,909.8	9.8 527.6	13.1	9.8 540.7	5.0 150.9	3.8 3.8	154.7 154.7	2,548.2	57.0	2,605.2	126.9	19.1	146.0	147.3	59.1	9.5	215.9	55.3	41.7	195.9	237.6	4,176.6	16.3			

- (注) 1 局本庁を含まない。  
 2 臨時職員及びパート職員(時間換算)を含む。  
 3 休職及び産休者等を含めて計上した。(組合専従及び育児休業を除く。)  
 4 15日以上休職者等については、日数換算し上段へ再掲した。  
 5 外来に透析を含む。

第37表 年間平均1日当たり診療科別医師数

平成20年度 (単位:人)

科別	内科		循環器科		神経科		小児科		外科		小児科		整形外科		形成科		脳神経外科		産婦人科		耳鼻咽喉科		眼科		皮膚科		泌尿科		リハビリテーション科		精神神経科		放射線科		麻酔科		歯科		病理検査科		その他		合計			
	常勤	パート	常勤	パート	常勤	パート	常勤	パート	常勤	パート	常勤	パート	常勤	パート	常勤	パート	常勤	パート	常勤	パート	常勤	パート	常勤	パート	常勤	パート	常勤	パート	常勤	パート	常勤	パート	常勤	パート	常勤	パート	常勤	パート	常勤	パート	計					
一般病院	松代	0.2																																							0.2	0.2				
	柿崎	3.2	0.3							1.0									0.1																						4.2	1.3	5.5			
	津川	0.3																																								0.3	0.3			
	妙高	5.0	0.5			0.1	0.4	0.3	1.0	0.1																																6.4	2.3	8.8		
	リウマチセンター	3.0																																								3.0	3.0			
	坂町																																										12.0	0.3	13.3	
	坂町	4.0	1.9																																								8.0	6.0	14.0	
	六日町	5.8	1.1																																								16.8	3.3	20.0	
	加茂	3.0	0.5																																								5.0	2.3	7.3	
	十日町	6.0	0.1																																								25.3	1.0	26.3	
	小出	4.1	1.8																																								23.3	4.8	28.2	
	中央	0.3																																									0.7	0.7		
	中央	16.3	0.1	4.8		2.0		7.0	0.1	8.0		2.0		6.5	1.8	0.1	3.0		3.0		3.0		0.3	3.7		2.0	0.1	1.0	0.1	3.0													87.6	0.9	88.5	
	吉田	9.0	0.1																																									27.0	1.5	28.5
	がんセンター新	0.3																																									0.5	0.5		
がんセンター新	18.3	0.2			1.0	0.1	4.0	0.1	18.5		0.2		5.0			2.0		4.0		2.0		2.0		2.0		2.0	0.2	4.0														85.9	1.0	86.9		
新発田	22.0	0.6			3.0		6.9		8.0				7.0			3.4		3.0		2.0		0.4	2.0		3.0																	77.8	2.6	80.4		
特殊病院																																														
精神医療センター		0.1					0.1																																				11.0	1.6	12.6	
合計	1.1																																										1.6	1.6		
	102.6	7.6	4.8		6.0	0.9	30.3	1.1	55.5	1.0	2.0		40.5	1.9	1.8	0.1	12.4	0.7	18.0	0.5	0.3	9.7	2.2	9.4	2.6	4.0	2.2	11.0	2.2	2.0	0.2	18.0	1.1	21.3	1.5	20.3	0.4	7.0	2.7	7.6	0.6	13.0	0.2	397.3	29.5	426.8

(注) 1 常勤的臨時、パート(時間換算)を含む。  
 2 休職者及び産休者等を含めて計上した。  
 3 15日以上休職者等については、日数換算し上段へ掲げた。

第38表 100床(平均使用許可病床数)当たり職員数

平成20年度 (単位:人)

施設名	部門別	医師部門	放射線部門	検査部門	理療部門	看護部門	薬剤部門	給食部門	事務部門	その他	計
一般病院	松代	6.0	3.3	5.1	0.0	63.8	5.5	11.8	8.5	3.3	107.3
	柿崎	7.1	3.6	4.9	1.3	44.0	5.1	9.4	8.3	2.9	86.5
	津川	12.7	3.0	5.7	2.7	68.5	7.2	10.7	10.1	3.0	123.6
	妙高	5.0	3.3	5.0	6.3	65.2	5.0	16.0	9.7	4.7	120.2
	リウマチセンター	13.3	1.9	2.0	15.4	47.0	3.8	1.0	8.0	1.0	93.4
	坂町	9.3	3.9	5.0	1.7	73.8	5.2	8.0	7.5	5.2	119.6
	六日町	10.1	3.5	5.5	3.0	85.1	3.9	7.4	8.3	4.7	131.6
	加茂	4.1	2.4	3.6	1.7	54.3	3.9	6.3	7.3	1.7	85.2
	十日町	9.6	3.6	4.2	2.8	68.4	3.7	5.7	4.6	2.9	105.6
	小出	7.4	2.3	3.4	1.5	58.0	2.9	5.9	6.1	3.2	90.7
	中央	16.4	4.4	5.6	2.6	80.7	4.0	5.4	5.3	1.8	126.2
	吉田	9.4	2.9	5.2	1.8	61.3	4.0	5.2	6.2	4.2	100.3
	がんセンター新潟	17.3	5.9	8.0	1.0	73.1	4.5	5.4	4.6	2.3	122.0
	新発田	16.8	4.8	5.4	3.1	84.1	3.8	6.7	5.0	4.0	133.6
小計	12.3	3.9	5.3	2.6	70.6	4.1	6.3	6.0	3.1	114.0	
特殊病院	精神医療センター	3.2	0.2	0.8	0.1	44.3	1.4	5.9	3.4	10.0	69.1
合計		11.3	3.5	4.8	2.3	67.8	3.8	6.3	5.7	3.8	109.3

(注) 1 本表は、次の数値を示す。

$$\frac{\text{年間平均職員数(休職等の職員を除く.)}}{\text{年間平均使用許可病床数}} \times 100$$

2 病床数には、感染症病床の病床数を含む。

第39表 100床(平均稼働病床数)当たり職員数

施設名		平成20年度 (単位:人)									計
		部門別	医師部門	放射線部門	検査部門	理療部門	看護部門	薬剤部門	給食部門	事務部門	
一般病院	松代	6.0	3.3	5.1	0.0	63.8	5.5	11.8	8.5	3.3	107.3
	柿崎	9.2	4.7	6.3	1.7	57.2	6.7	12.2	10.8	3.8	112.5
	津川	14.2	3.3	6.3	3.0	76.5	8.0	12.0	11.3	3.3	138.0
	妙高	5.0	3.3	5.0	6.3	65.2	5.0	16.0	9.7	4.7	120.2
	リウマチセンター	13.3	1.9	2.0	15.4	47.0	3.8	1.0	8.0	1.0	93.4
	坂町	9.3	3.9	5.0	1.7	73.8	5.2	8.0	7.5	5.2	119.6
	六日町	11.4	4.0	6.3	3.4	96.8	4.5	8.5	9.4	5.3	149.6
	加茂	4.1	2.4	3.6	1.7	54.3	3.9	6.3	7.3	1.7	85.2
	十日町	9.6	3.6	4.2	2.8	68.4	3.7	5.7	4.6	2.9	105.6
	小出	8.5	2.7	3.9	1.7	67.3	3.3	6.8	7.1	3.7	105.2
	中央	16.4	4.4	5.6	2.6	80.7	4.0	5.4	5.3	1.8	126.2
	吉田	11.5	3.5	6.4	2.2	75.0	4.9	6.4	7.6	5.1	122.7
	がんセンター新潟	17.3	5.9	8.0	1.0	73.1	4.5	5.4	4.6	2.3	122.0
	新発田	16.8	4.8	5.4	3.1	84.1	3.8	6.7	5.0	4.0	133.6
小計	12.9	4.1	5.5	2.7	74.1	4.3	6.6	6.3	3.2	119.6	
特殊病院	精神医療センター	3.2	0.2	0.8	0.1	44.3	1.4	5.9	3.4	10.0	69.1
合計		11.8	3.7	5.0	2.4	70.8	3.9	6.5	6.0	4.0	114.0

(注) 1 本表は、次の数値を示す。

$$\frac{\text{年間平均職員数(休職等の職員を除く.)}}{\text{年間平均稼働病床数}} \times 100$$

2 病床数には、感染症病床の病床数を含む。

第40表 患者100万人当たり職員数

施設名		平成20年度 (単位:人)									計
		部門別	医師部門	放射線部門	検査部門	理療部門	看護部門	薬剤部門	給食部門	事務部門	
一般病院	松代	77.7	42.4	65.9	0.0	826.0	70.6	153.0	110.6	42.4	1,388.4
	柿崎	99.8	50.8	68.9	18.1	622.3	72.6	132.4	117.9	41.7	1,224.6
	津川	123.4	29.0	55.2	26.1	666.5	69.7	104.5	98.7	29.0	1,202.2
	妙高	51.0	34.0	51.0	64.6	664.8	51.0	163.2	98.6	47.6	1,226.0
	リウマチセンター	262.4	37.5	39.5	303.8	927.3	75.0	19.7	157.8	19.7	1,842.7
	坂町	91.3	37.8	48.9	17.0	722.2	50.9	78.3	73.1	50.9	1,170.3
	六日町	108.8	38.1	59.9	32.7	921.9	42.4	80.5	89.8	50.6	1,424.7
	加茂	88.5	53.4	78.8	36.4	1,186.3	84.9	137.1	158.9	36.4	1,860.7
	十日町	113.6	43.2	50.1	33.7	812.6	44.5	68.3	54.4	34.6	1,255.0
	小出	100.3	32.0	46.2	20.3	790.3	39.1	80.4	82.9	43.4	1,234.8
	中央	189.7	50.3	65.0	29.8	931.2	46.5	62.2	60.7	21.0	1,456.4
	吉田	146.3	44.7	81.1	28.2	951.0	62.1	81.1	96.5	64.7	1,555.9
	がんセンター新潟	209.7	71.9	97.6	12.1	887.3	54.4	65.1	55.3	27.9	1,481.3
	新発田	210.7	60.0	67.3	38.3	1,053.3	47.4	83.8	62.6	50.3	1,673.8
小計	155.1	49.3	66.5	32.3	892.4	51.4	79.5	76.0	38.8	1,441.4	
特殊病院	精神医療センター	69.7	4.4	16.6	1.1	980.9	30.4	130.6	74.2	222.0	1,530.0
合計		149.7	46.5	63.3	30.4	898.1	50.0	82.8	75.9	50.5	1,447.1

(注) 1 本表は、次の数値を示す。

$$\frac{\text{年間平均職員数(休職等の職員を除く.)}}{\text{病院(入院+外来)延患者数}} \times 100\text{万}$$

第41表 職員平均年齢及び平均月収額

施設名		平成20年度							(単位：歳・円)						
		平均年齢							平均月収額						
区分	施設名	事務職員	医師	看護師	准看護師	医療技術員	その他職員	全職員	事務職員	医師	看護師	准看護師	医療技術員	その他職員	全職員
一般病院	松代	53.0	38.0	40.3	51.3	51.3	43.7	43.5	745,438	2,045,249	550,378	653,778	737,458	516,444	677,089
	柿崎	52.4	46.7	40.6		47.7	34.0	43.4	702,917	1,797,135	529,857		654,251	370,416	645,847
	津川	47.1	39.6	35.1	58.0	40.9	49.8	38.7	598,072	1,584,410	450,057	647,000	588,986	544,980	579,608
	妙高	48.8	39.7	40.1	55.0	49.7	57.6	44.8	583,124	2,233,607	545,027	687,926	676,712	593,217	704,396
	リウマチセンター	47.5	43.4	41.1	58.5	42.5	47.4	42.8	579,420	1,380,429	528,280	682,917	516,170	517,759	647,395
	坂町	48.5	48.1	42.2	54.3	46.7	49.5	44.8	627,157	1,975,515	523,622	653,222	634,010	527,521	647,373
	六日町	44.0	44.6	36.4	53.7	41.3	39.2	38.7	558,391	1,705,970	485,446	671,972	554,037	431,585	592,716
	加茂	50.2	49.2	43.2	56.4	47.8	47.8	45.5	665,000	1,865,377	539,614	668,617	660,360	521,220	629,630
	十日町	46.1	41.9	36.2	49.5	37.4	44.7	38.0	594,459	1,781,524	482,709	635,730	516,564	470,836	624,604
	小出	45.8	41.3	37.4	53.7	39.8	49.0	39.6	578,746	1,697,333	499,671	676,427	529,102	529,851	610,989
	中央	47.1	40.9	35.6	57.8	35.8	42.7	37.1	639,708	1,388,254	481,355	662,605	494,615	484,985	615,295
	吉田	50.5	50.7	41.4	53.0	44.1	50.5	43.9	637,305	1,551,830	526,450	629,805	581,607	534,761	648,605
	がんセンター新潟	47.6	48.3	40.3	58.5	42.8	45.2	42.6	614,329	1,399,571	525,371	694,167	575,183	482,686	669,218
	新発田	45.5	42.7	38.6	53.9	42.0	47.4	40.6	606,308	1,640,336	523,236	695,995	581,637	527,819	687,394
	小計	47.4	44.1	38.4	54.5	41.4	46.6	40.6	614,591	1,556,944	507,562	671,380	561,413	508,062	642,256
特殊病院	精神医療センター	44.4	47.1	43.4	55.3	45.2	48.8	44.9	547,564	1,412,517	583,952	693,070	572,690	567,573	625,957
合計		47.1	44.2	38.8	54.6	41.6	46.9	41.0	607,195	1,552,031	513,229	674,874	561,880	516,486	641,089

- (注) 1 平均年齢及び月収額は、正規職員のみで計算した数値である。  
 2 平均年齢は、平成21年3月現在の職員で計算した数値である。  
 3 平均月収額は、退職手当及び児童手当を含まない数値である。

第 42 表 比較損益計算書

平成 20 年度

科 目	本年度 ( A )	前年度 ( B )	増減 ( ) ( A ) - ( B )	すう勢比 本年度*100 前年度	収益合計を 100 とした収益費用構成比			医業収益を 100 とした収益費用構成比		
					本年度	前年度	増減 ( )	本年度	前年度	増減 ( )
					%	%	ポイント	%	%	ポイント
	円	円	円	%	%	%	ポイント	%	%	ポイント
医業収益	( 56,954,774,018 )	( 57,347,486,381 )	391,364,446	99.3	82.5	83.7	1.2	100.0	100.0	0.0
診療収益	( 55,751,306,549 )	( 56,130,835,531 )	378,987,945	99.3	80.9	82.0	1.1	98.0	98.0	0.0
その他医業収益	( 1,203,467,469 )	( 1,216,650,850 )	12,376,501	98.9	1.7	1.7	0.0	2.0	2.0	0.0
医業外収益	( 11,938,313,832 )	( 11,172,268,644 )	766,486,174	106.9	17.3	16.3	1.0	21.0	19.5	1.5
受取利息	( 2,153,000 )	( 2,164,739 )	11,739	99.5	0.0	0.0	0.0	0.0	0.0	0.0
補助金	( 2,772,575,000 )	( 2,607,975,000 )	164,600,000	106.3	4.0	3.8	0.2	4.9	4.6	0.3
負担金交付金	( 8,501,759,000 )	( 7,817,573,000 )	684,186,000	108.8	12.3	11.4	0.9	14.9	13.6	1.3
看護師養成収益	( 218,330,847 )	( 190,889,746 )	27,441,952	114.4	0.3	0.3	0.0	0.4	0.3	0.1
がん登録事業収益	( 11,348,033 )	( 11,364,034 )	15,240	99.9	0.0	0.0	0.0	0.0	0.0	0.0
その他医業外収益	( 432,147,952 )	( 542,302,125 )	109,714,799	79.3	0.6	0.8	0.2	0.7	0.9	0.2
特別利益	( 106,337,176 )	( 0 )	106,337,176		0.2	0.0	0.2	0.2	0.0	0.2
収益合計	( 68,999,425,026 )	( 68,519,755,025 )	481,458,904	100.7	100.0	100.0	0.0	121.1	119.5	1.6
医業費用	( 68,919,133,505 )	( 68,437,674,601 )	481,458,904	100.0	98.7	99.4	0.7	119.6	118.8	0.8
給与費	( 68,459,728,030 )	( 68,423,578,749 )	3,403,659	100.0	55.4	55.8	0.4	67.1	66.7	0.4
材料費	( 16,087,216,620 )	( 16,186,658,584 )	98,787,675	99.4	23.3	23.6	0.3	28.2	28.2	0.0
経費	( 8,707,775,003 )	( 8,457,684,441 )	239,696,562	103.0	12.1	11.8	0.3	14.7	14.2	0.5
減価償却費	( 5,132,548,401 )	( 5,222,052,501 )	89,504,100	98.3	7.4	7.6	0.2	9.0	9.1	0.1
資産減耗費	( 95,731,328 )	( 97,224,646 )	1,493,318							
研究研修費	( 94,509,983 )	( 95,684,827 )	1,174,844	98.8	0.1	0.1	0.0	0.2	0.2	0.0
医業外費用	( 228,841,171 )	( 249,163,147 )	19,415,321	91.8	0.3	0.3	0.0	0.4	0.4	0.0
支払利息企業債取扱諸費	( 218,326,214 )	( 2,807,932,612 )	280,432,800	91.0	4.1	4.6	0.5	5.0	5.5	0.5
繰延勘定償却	( 2,850,132,551 )	( 3,130,565,351 )	217,938,340	90.1	2.9	3.2	0.3	3.5	3.8	0.3
看護師養成費	( 1,978,869,335 )	( 2,196,807,675 )	6,235,324	103.0	0.3	0.3	0.0	0.4	0.4	0.0
がん研究費	( 216,224,231 )	( 209,988,907 )	27,540,383	114.6	0.3	0.3	0.0	0.4	0.3	0.1
がん登録事業費	( 15,389,382 )	( 15,347,020 )	24,320	100.2	0.0	0.0	0.0	0.0	0.0	0.0
その他医業外費用	( 14,765,121 )	( 14,740,801 )	96,278,771	81.1	0.6	0.7	0.1	0.7	0.9	0.2
消費税	( 11,349,000 )	( 11,365,000 )	15,716	99.9	0.0	0.0	0.0	0.0	0.0	0.0
特別損失	( 11,145,698 )	( 11,161,414 )	709,826,755							
費用合計	( 412,359,504 )	( 508,638,275 )	456,804,918	100.6	103.9	104.0	0.1	125.9	124.2	1.7
当年度純利益 ( 損失 )	( 45,905,500 )	( 45,572,100 )	24,653,986	99.1	-	-	-	-	-	-
	( 709,826,755 )	( 0 )			1.0	0.0	1.0	1.2	0.0	1.2
	( 71,688,028,437 )	( 71,231,511,361 )								
	( 71,609,463,173 )	( 71,152,658,255 )								

(注) ( ) は消費税込み数値である。

第43表 比較貸借対照表

平成20年度

科 目	本年度(A)	前年度(B)	増減( ) (A) - (B)	構成比		すう勢比 本年度 前年度*100	科 目	本年度(A)	前年度(B)	増減( ) (A) - (B)	構成比		すう勢比 本年度 前年度*100
				本年度	前年度						本年度	前年度	
				円	円						円	%	
(資産の部)	円	円	円	%	%	%	(負債・資本の部)	円	円	円	%	%	%
土地	7,370,968,850	7,549,192,056	178,223,206	8.5	8.2	97.6	企業債	1,034,977,559	35,033,880	999,943,679	1.2	0.0	2,954.2
建物	54,183,005,599	57,276,296,999	3,093,291,400	62.5	62.3	94.6	他会計借入金	0	0	0	0.0	0.0	0.0
器械備品	11,797,845,833	13,095,620,621	1,297,774,788	13.6	14.3	90.1	引当金	438,737,129	518,737,129	80,000,000	0.5	0.6	84.6
建設仮勘定	12,500,000	1,261,000	11,239,000	0.0	0.0	991.3	その他固定負債	0	0	0	0.0	0.0	0.0
その他有形固定資産	937,109,270	1,040,599,115	103,489,845	1.1	1.1	90.1	固定負債計	1,473,714,688	553,771,009	919,943,679	1.7	0.6	266.1
有形固定資産計	74,301,429,552	78,962,969,791	4,661,540,239	85.8	85.9	94.1	一時借入金	1,716,355,383	1,122,642,568	593,712,815	2.0	1.2	152.9
電話加入権	14,869,035	14,869,038	3	0.0	0.0	100.0	未払金	5,903,207,051	6,587,405,161	684,198,110	6.8	7.2	89.6
その他無形固定資産	60,758,420	71,440,738	10,682,318	0.1	0.1	85.0	その他流動負債	350,410,082	559,802,860	209,392,778	0.4	0.6	62.6
無形固定資産計	75,627,455	86,309,776	10,682,321	0.1	0.1	87.6	流動負債計	7,969,972,516	8,269,850,589	299,878,073	9.2	9.0	96.4
長期貸付金	0	0	0	0.0	0.0	0.0	負債合計	9,443,687,204	8,823,621,598	620,065,606	10.9	9.6	107.0
その他投資	11,632,500	13,049,900	1,417,400	0.0	0.0	89.1	自己資本金	26,828,600,932	26,828,600,932	0	31.0	29.2	100.0
投資計	11,632,500	13,049,900	1,417,400	0.0	0.0	89.1	借入資本金	69,965,864,259	74,313,075,102	4,347,210,843	80.8	80.9	94.2
固定資産計	74,388,689,507	79,062,329,467	4,673,639,960	85.9	86.1	94.1	企業債	68,965,864,259	73,313,075,102	4,347,210,843	79.6	79.8	94.1
現金・預金	85,777,570	558,642,399	472,864,829	0.1	0.6	15.4	他会計借入金	1,000,000,000	1,000,000,000	0	1.2	1.1	100.0
未収金	9,321,861,212	9,228,721,609	93,139,603	10.8	10.0	101.0	資本金計	96,794,465,191	101,141,676,034	4,347,210,843	111.7	110.1	95.7
貯蔵品	139,514,289	146,627,159	7,112,870	0.2	0.2	95.1	資本剰余金	25,988,362,914	24,818,145,554	1,170,217,360	30.0	27.0	104.7
その他流動資産	56,724,649	99,697,324	42,972,675	0.1	0.1	56.9	再評価積立金	0	0	0	0.0	0.0	0.0
流動資産計	9,603,877,720	10,033,688,491	429,810,771	11.1	10.9	95.7	受贈財産評価額	926,397,313	932,301,276	5,903,963	1.1	1.0	99.4
繰延勘定計	2,638,422,250	2,782,229,064	143,806,814	3.0	3.0	94.8	寄付金	141,522,270	141,522,270	0	0.2	0.2	100.0
資産合計	86,630,989,477	91,878,247,022	5,247,257,545	100.0	100.0	94.3	補助金	3,584,114,706	3,583,109,633	1,005,073	4.1	3.9	100.0
							負担金交付金	20,237,974,087	19,084,055,087	1,153,919,000	23.4	20.8	106.0
							その他資本剰余金	1,098,354,538	1,077,157,288	21,197,250	1.3	1.2	102.0
							利益剰余金	45,595,525,832	42,905,196,164	2,690,329,668	52.6	46.7	106.3
							未処理欠損金	45,595,525,832	42,905,196,164	2,690,329,668	52.6	46.7	106.3
							剰余金計	19,607,162,918	18,087,050,610	1,520,112,308	22.6	19.7	108.4
							資本合計	77,187,302,273	83,054,625,424	5,867,323,151	89.1	90.4	92.9
							負債・資本合計	86,630,989,477	91,878,247,022	5,247,257,545	100.0	100.0	94.3

## 第44表 要素別収益

		平成20年度								(単位：円)	
施設名	区分	医 業 収 益			医 業 外 収 益				特 別 利 益	合 計	
		診 療 収 益	その他医業収益	計	貸 付 料	患者外給食収益	その他医業外収益	計			
	松 代	584,849,229	11,328,266	596,177,495	980,373	48,333	3,647,299	4,676,005		600,853,500	
	柿 崎	689,390,017	15,602,009	704,992,026	1,709,819	4,513	1,760,975	3,475,307		708,467,333	
	津 川	880,036,758	15,607,117	895,643,875	2,040,626		7,868,736	9,909,362		905,553,237	
一	妙 高	727,771,753	17,294,708	745,066,461	870,076	76,087	1,974,994	2,921,157		747,987,618	
	リウマチセンター	1,278,882,036	34,277,257	1,313,159,293	4,510,056	75003	4,383,540	8,968,599	67,352,918	1,389,480,810	
	坂 町	2,247,294,246	47,591,414	2,294,885,660	2,117,009	30,322	5,442,505	7,589,836		2,302,475,496	
般	六 日 町	3,005,723,863	45,307,180	3,051,031,043	8,831,118	3,674,797	13,583,368	26,089,283	4,867,000	3,081,987,326	
	加 茂	1,299,717,201	31,968,573	1,331,685,774	981,281	20,790	7,070,363	8,072,434		1,339,758,208	
	十 日 町	4,220,424,891	55,860,314	4,276,285,205	13,286,086	74830	18,259,152	31,620,068		4,307,905,273	
病	小 出	4,095,514,025	80,318,887	4,175,832,912	16,725,690	4,524,009	17,850,702	39,100,401		4,214,933,313	
	中 央	10,809,926,028	208,700,613	11,018,626,641	40,110,834	103,262	48,343,986	88,558,082		11,107,184,723	
	吉 田	3,192,406,244	59,743,603	3,252,149,847	2,217,971	246,579	16,243,863	18,708,413		3,270,858,260	
院	がんセンター新潟	10,385,769,667	220,368,209	10,606,137,876	7,361,253	200933	108,202,290	115,764,476		10,721,902,352	
	がん予防総合センター	142,552,349	80,101	142,632,450			274	274		142,632,724	
	新 発 田	10,094,525,594	279,021,312	10,373,546,906	27,667,750	2,360,936	103,595,892	133,624,578	34,117,258	10,541,288,742	
	小 計	53,654,783,901	1,123,069,563	54,777,853,464	129,409,942	11,440,394	358,227,939	499,078,275	106,337,176	55,383,268,915	
特殊 病院	精神医療センター	2,084,164,027	25,464,026	2,109,628,053	2,025,132	770,471	19,098,969	21,894,572		2,131,522,625	
	合 計	55,738,947,928	1,148,533,589	56,887,481,517	131,435,074	12,210,865	377,326,908	520,972,847	106,337,176	57,514,791,540	

(注) 1 看護専門学校及び局本庁の収益を除く。

2 消費税抜き数値である。

第45表 要素別費用

平成20年度 (単位:円)

施設名	区分	収益(A)	費用								計(B)	差引損( )益 (A)-(B)
			給与費	医療用材料費 医療用消耗備品費	給食用材料費 給食用消耗備品費	経研究研修費	減価償却費 資産減耗費	医業外費用	特別損失			
		100	93.7	15.2	1.8	21.9	4.9	1.4	0.0	138.8	38.8	
	松代	600,853,500	562,728,434	91,378,253	10,529,433	131,433,205	29,638,274	8,516,677	0	834,224,276	233,370,776	
	柿崎	708,467,333	595,008,623	107,199,596	11,280,064	184,356,572	46,368,531	28,399,011	0	972,612,397	264,145,064	
	津川	905,553,237	717,468,181	201,169,832	8,793,410	265,706,994	63,011,352	32,931,630	0	1,289,081,399	383,528,162	
	妙高	747,987,618	699,577,881	123,266,728	9,632,368	177,579,567	39,658,786	41,365,914	0	1,091,081,244	343,093,626	
	リハビリセンター	1,389,480,810	999,204,327	329,855,066	20,447,430	200,647,881	121,010,379	24,357,933	709,826,755	2,405,349,771	1,015,868,961	
	坂町	2,302,475,496	1,590,753,031	484,133,709	25,733,989	417,702,129	172,815,918	148,636,085	0	2,839,774,861	537,299,365	
	六日町	3,081,987,326	2,187,752,076	694,181,151	31,727,528	620,143,551	160,700,467	96,569,116	0	3,791,073,889	709,086,563	
	加茂	1,339,758,208	1,316,678,202	311,292,678	20,664,966	307,614,923	87,189,625	32,973,032	0	2,076,413,426	736,655,218	
	十日町	4,307,905,273	2,605,933,472	1,009,904,776	52,689,466	581,162,907	144,670,183	109,452,159	0	4,503,812,963	195,907,690	
	小出	4,214,933,313	3,036,941,353	745,606,463	67,104,908	670,394,398	158,049,931	140,748,445	0	4,818,845,498	603,912,185	
	中央	11,107,184,723	6,102,501,650	3,428,484,944	93,882,017	1,307,597,742	1,370,356,577	683,147,801	0	12,985,970,731	1,878,786,008	
	吉田	3,270,858,260	2,819,600,144	730,876,288	33,662,236	548,207,452	188,025,312	78,143,727	0	4,398,515,159	1,127,656,899	
	がんセンター新潟	10,721,902,352	5,627,876,552	3,693,057,062	95,337,313	1,291,851,183	675,238,203	407,160,297	0	11,790,520,610	1,068,618,258	
	がん予防総合センター	142,632,724	197,891,872	11,044,065	0	48,431,776	0	2,454,928	0	259,822,641	117,189,917	
	新発田	10,541,288,742	6,270,880,770	3,319,186,698	88,297,008	1,441,942,390	1,596,800,463	592,817,756	0	13,309,925,085	2,768,636,343	
	小計	55,383,268,915	35,330,796,568	15,280,637,309	569,782,136	8,194,772,670	4,853,534,001	2,427,674,511	709,826,755	67,367,023,950	11,983,755,035	
特殊病院	精神医療センター	2,131,522,625	2,553,805,452	121,921,712	93,339,043	347,462,480	372,132,745	203,481,093	0	3,692,142,525	1,560,619,900	
	合計	57,514,791,540	37,884,602,020	15,402,559,021	663,121,179	8,542,235,150	5,225,666,746	2,631,155,604	709,826,755	71,059,166,475	13,544,374,935	

(注) 1 看護専門学校及び局本庁の収益・費用を除いた。

2 消費税抜き数値である。

第46表 患者1人1日当たり収益費用

平成20年度 (単位：円)

施設名	区分	収 益				費 用							
		医業収益	医業外収益	特別利益	計	給与費	医療用材料費 医療用消耗備品費	給食用材料費 給食用消耗備品費	経 費 研究研修費	減価償却費 資産減耗費	医業外費用	特別損失	計
一般病院	松代	14,030	110	0	14,140	13,243	2,150	248	3,093	697	200	0	19,632
	柿崎	12,790	63	0	12,853	10,795	1,945	205	3,345	841	515	0	17,646
	津川	13,004	144	0	13,148	10,417	2,921	128	3,858	915	478	0	18,717
	妙高	12,669	50	0	12,718	11,895	2,096	164	3,019	674	703	0	18,552
	ウツリセンター	25,907	177	1,329	27,413	19,713	6,508	403	3,959	2,387	481	14,004	47,455
	坂町	14,971	50	0	15,020	10,377	3,158	168	2,725	1,127	970	0	18,525
	六日町	16,604	142	26	16,772	11,906	3,778	173	3,375	875	526	0	20,631
	加茂	16,153	98	0	16,251	15,971	3,776	251	3,731	1,058	400	0	25,187
	十日町	18,475	137	0	18,611	11,258	4,363	228	2,511	625	473	0	19,458
	小出	14,851	139	0	14,990	10,801	2,652	239	2,384	562	501	0	17,138
	中央	23,805	191	0	23,997	13,184	7,407	203	2,825	2,961	1,476	0	28,056
	吉田	16,699	96	0	16,795	14,478	3,753	173	2,815	965	401	0	22,586
	がんセンター-新潟	26,275	287	0	26,562	13,942	9,149	236	3,200	1,673	1,009	0	29,209
	がん予防総合センター	17,205	0	0	17,205	23,871	1,332	0	5,842	0	296	0	31,342
	新発田	27,180	350	89	27,620	16,431	8,697	231	3,778	4,184	1,553	0	34,874
	小計	20,598	188	40	20,826	13,286	5,746	214	3,082	1,825	913	267	25,332
特殊病院	精神医療センター	11,678	121	0	11,799	14,137	675	517	1,923	2,060	1,126	0	20,438
合計		20,031	183	37	20,252	13,340	5,423	233	3,008	1,840	926	250	25,021

(注) 1 看護専門学校及び局本庁執行の収益費用を除く。  
 2 消費税抜き数値である。