

平成29年度
新潟県民会館事業計画書

指定管理者

公益財団法人 新潟市芸術文化振興財団

目 次

I	運営の基本方針	P 1
II	施設管理事業		
	1. 貸館事業	P 1
	2. 施設の維持管理	P 2
	3. 開館時間及び閉館時間	P 3
	4. 休館日	P 3
III	芸術文化事業	P 4
IV	県内外の公立文化施設との交流事業		
	1. 全国の公立文化施設との交流	P 5
	2. (公社)全国公立文化施設協会 関東甲信越静支部の会員施設との交流	P 5
	3. 県内の公立文化施設との交流	P 5
V	組織体制	P 6
VI	収支予算	P 7
VII	平成29年度 新潟県民会館カレンダー	P 8

I . 運営の基本方針

28年度、貸館業務では、利用率がやや低調だが使用料収入は好調であり、自主事業では、りゅーとぴあとの一体管理の効果が浸透しつつあり、収益、入場者は順調に推移しており、29年度では一層の充実と拡大を目指します。

これに当たり、当館が県民生活の向上と教育、文化の発展を目的として設置された施設であることを十分認識し、次の点を踏まえ事業を実施します。

- 公共施設にふさわしい法令順守と効果的・効率的な施設運営
- 広く県民が利用できる公正平等な管理運営
- 県内文化ホールの中核的役割を担うことによる、県内全体の文化の振興
- 優れた芸術文化を鑑賞する機会、身近に芸術文化に触れる機会の提供

II . 施設管理事業

1 . 貸館事業

休館日や閉館時間の弾力的運用、利用者や来館者へのきめ細かなサービスの提供、戦略的な営業活動などにより、施設の利用促進に努めます。

特に、大ホールやギャラリーでの大規模イベントについては、様々なコネクションの活用などにより誘致を図るとともに、公平性に配慮しながら最大限のサービスを提供して、再度の利用に繋げます。

(1) 施設等別方針

施設・設備	事業内容
大ホール (1,730席)	大規模な舞台芸術公演はもとより、法人・学校の式典や各種コンベンションなど幅広い用途に活用し、多様なニーズへの対応と利用促進に努めます。
小ホール (300席)	室内楽や小劇場系劇団の公演、各種芸術団体の練習や発表会など、小中規模の用途に対応できる使い勝手の良い施設として、一層の利用率向上を目指します。
ギャラリー (2室)	各種芸術団体の美術展や書道展などの利用に加え、多様なジャンルの企画展の会場として、幅広い利用を各方面に働きかけます。
会議室 (4室) 談話室 (2室) リハーサル室 (1室) 楽屋 (6室) 展示コーナー (1室) 情報ラウンジ (1室)	それぞれの施設の特性に応じて、これらの施設を有効に活用するとともに、各種のサービスを弾力的に提供することにより、利用者・入館者の拡大と利用率の向上に努めます。
持込機器 照明装置、音響装置 ピアノ etc.	ホールの特性や機器の性能に精通した専門職員を配置して、使用者が安全かつ円滑に施設を使用できるよう、きめ細かくサポートします。

(2) 施設利用率等

年度	大ホール	小ホール	ギャラリー A	ギャラリー B	会議室	※1 利用料収入
23	65.8%	78.1%	52.6%	55.0%	45.9%	126,152千円
24	58.1%	70.9%	60.5%	52.3%	48.6%	112,748千円
25	55.1%	74.1%	63.3%	57.7%	49.6%	#REF!
26	54.9%	70.1%	56.4%	55.5%	48.0%	#REF!
27	55.4%	75.1%	70.4%	67.8%	55.2%	#REF!
28見込	#REF!	#REF!	#REF!	#REF!	#REF!	#REF!
目標	65.0%	77.0%	※2 -	※2 -	※2 -	106,232千円

※1 使用料：25年度以前は消費税8%に換算

※2 目標値：次期指定管理者申請に向けて今後算出

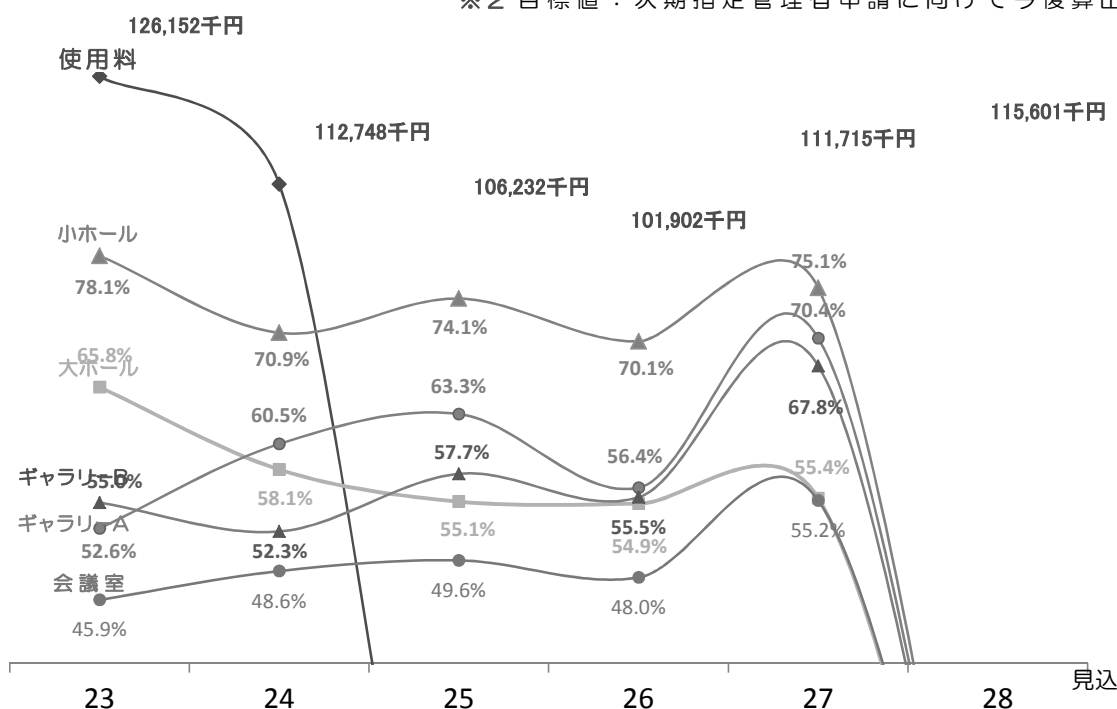

2. 施設の維持管理

築後50年が経過して全体的に老朽化が進む中、維持管理に相当の配慮を要することを勘案しながら、快適な環境のもとで多様な利用が円滑に行われるよう、施設・機器の保守点検について万全を期します。

また、設備・機器の効率的な運転等に努め、経費の削減を図ります。

事業内容
<ul style="list-style-type: none"> 施設・設備の保守点検による修繕箇所の早期発見・早期対応、運転監視、清掃等をきめ細かく実施して、安全で清潔な環境の確保に努めます。 舞台、照明、音響設備の適切な整備、保守、運用等に努めます。 常駐警備と機械警備による安全管理に努めます。 新潟県民会館、りゅーとぴあ、音楽文化会館で各種の委託契約を一本化し、経費の削減を図ります。（別紙参照）

3. 開館時間及び閉館時間

使用者・来館者の要望にお応えして、開館時間と閉館時間について、利用しやすい形となるよう柔軟に対応し、合わせて経費の削減にも配慮した運営を進めます。

	施設	条例	29年度運営予定
開館時間	大ホール、小ホール、会議室、楽屋	午前9時	午前8時30分
	ギャラリー、情報ラウンジ	午前9時	条例と同じ
閉館時間	大ホール、小ホール、会議室、楽屋	午後10時	※別記
	ギャラリー、情報ラウンジ	午後5時	条例と同じ

【※別記】

- (A) 催し物の終了予定時間が遅れた場合
 ▶ 必要と認めた場合には、有料で延長対応を行います。
- (B) 夜間の利用が全て午後10時以前に終了した場合
 ▶ 使用者、来館者が全て退館された時点で閉館します。
- (B) 全ての貸出施設において、夜間の利用がない場合
 ▶ 午後5時15分に閉館します。

4. 休館日

平成29年度も利便性向上などの観点から、下記のとおり休館日の弾力的運用を実施します。

条例	29年度 休館 予定
<ul style="list-style-type: none"> ● 毎月第3月曜日 (祝日に当たる場合、直後の平日) ● 年末・年始 (12月29日～1月3日) 	<p>(A) 10・11・12月の休館日は、年末年始(12/28・1/4)と1月の休館日の直後に変更します。</p> <p>(B) 保守点検を夏季(7・8月)と冬季(2月)に集中して実施するため、臨時休館日を設定します。</p> <p>(C) 催し物主催者の希望や他の施設の空き状況によって、休館日を変更し、または臨時休館日进行場合があります。</p>

※ 休館予定日については、「Ⅶ. 平成29年度 新潟県民会館カレンダー」のとおり

Ⅲ. 芸術文化事業

県民会館の舞台機能等を活かした大型舞台芸術の公演や県内全域での芸術文化の普及、県内文化施設の活性化に向けた事業などを展開します。

また27年度より開始した、りゅーとぴあ共通のチケットシステムの運用や同館と連携した広報戦略の展開、りゅーとぴあ友の会特典の当館事業への拡大なども浸透しつつあり、29年度では、さらなる事業の活性化、収益の拡大を目指します。

◆ 平成29年度 実施予定事業

区分	公演名	会場	実施日
歌舞伎	松竹大歌舞伎（夏公演） 2公演 出演：中村吉右衛門他 演目：「妹背山婦女庭訓」他	大ホール	7月15日（土）
	松竹大歌舞伎（秋公演） 1公演 出演：中村獅童 他 演目：未定	大ホール	11月1日（水）
	市川海老蔵「古典への誘い2018」 2公演 出演：市川海老蔵 他 演目：未定	〃	3月25日（日）
オペラ	ハンガリー国立歌劇場「こうもり」 1公演	大ホール	10月29日（日）
舞踊	モスクワ・クラシック・バレエ 「くるみ割り人形」 1公演	大ホール	12月4日（月）
鑑賞事業	劇団四季「アンデルセン」 1公演	大ホール	8月4日（金）
	ミュージカル「フロッグとトード」 1公演	〃	8月14日（月）
	宝塚歌劇「宙組 全国ツアー」 4公演	〃	11月22日（水） 23日（木）
	「屋根の上のヴァイオリン弾き」 出演：市川正親 他	〃	2月3日（土） 4日（日）
音楽	坂東玉三郎×鼓童「幽玄」 3公演	大ホール	5月26日（金） ～28日（日）
	新潟市ジュニア合唱団 コンサート 1公演	〃	7月23日（日）
	フジコ・ヘミング× ブダペスト・フィルハーモニー管弦楽団 1公演	〃	11月18日（土）
	鼓童・打男 DADAN 2017 1公演	〃	11月27日（月）
	ワルシャワ国立フィルハーモニー管弦楽団 1公演	〃	1月12日（金）
	シルク・ドゥ・ラ・シンフォニー 1公演	〃	1月14日（日）
普及事業	歌舞伎プレセミナー 2回	ギャラリー 〃	7月1日（土） 11月1日（水）
	出張！「佐渡太鼓体験交流館」 3回	大ホール	3月11日（日）
	太鼓出張訪問ワークショップ 1回	新潟学園 （予定）	3月12日（月）
	スタインウェイピアノを弾こう 1回	大ホール	2月予定
	音楽アウトリーチ 回数未定	文化施設等	未定
育成事業	アート・プロデュース講座 1回	小ホール	3月予定

IV. 県内外の公立文化施設との交流事業

1. 全国の公立文化施設との交流

(公社)全国公立文化施設協会における専門委員会人材育成部会関東甲信越静ブロック代表における委員及び情報連絡館として、各種の情報収集と情報提供を積極的に行います。

事業名	実施日	会場
定時総会・研究大会	6月8日(木)・9日(金)	久留米シティプラザ
専門委員会人材育成部会	5月下旬	東京都中小企業会館
専門委員会人材育成部会	10月下旬	同上
アートマネジメント研修会	2月予定	東京(会場は未定)

2. 全国公立文化施設協会・関東甲信越静支部の会員施設との交流

関東甲信越静支部における支部委員及び情報連絡館、管理部会員並びに自主事業部会員として、文化施設相互の連携強化に努めます。

事業名	実施日	会場
第1回支部委員会	6月中旬～下旬	栃木県総合文化センター(予定)
第2回支部委員会	12月上旬～中旬	同上
第1回課題検討会	8月下旬	未定
第2回課題検討会	必要に応じて開催	未定
第1回管理部会	未定	神奈川県民ホール(予定)
第2回管理部会	未定	同上
管理研修会	未定	同上
第1回自主事業部会	未定	静岡県コンベンションアーツセンター(予定)
第2回自主事業部会	未定	同上
自主事業研修会	未定	同上
技術研修会	未定	長野県県民文化会館(ホクト文化ホール)(予定)

3. 県内の公立文化施設との交流

新潟県公立文化施設協議会における会長及び事務局として、文化施設相互の交流と連携強化に努めます。

事業名	実施日	会場
第1回総会・研究協議会	6月29日(木)・30日(金)	村上市民ふれあいセンター
第2回総会	3月上旬	新潟県民会館
技術研修会	未定	魚沼市小出郷文化会館(予定)

V. 組織体制【平成29年4月1日現在（予定）】

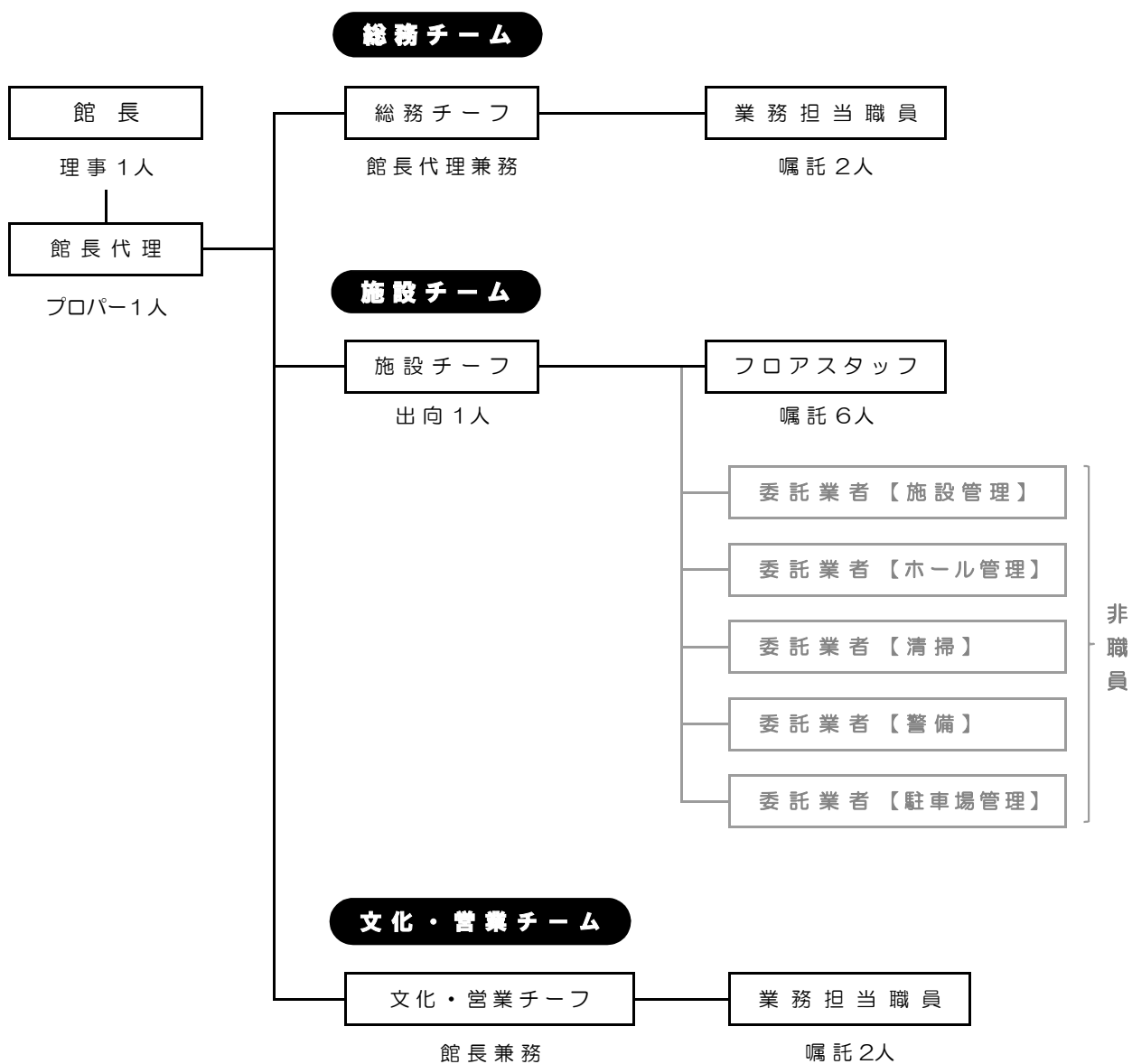

◆ 配置人員数（参考）

理事 (常勤)	プロパー職員 (常勤)	嘱託職員 (常勤)	出向職員 (常勤)	合計
1人	1人	10人	1人	13人

◆ 委託業務従事者（参考）

施設管理	ホール管理	清掃	警備	駐車場管理	合計
3人	5人	7人	5人	2人	22人

Ⅵ. 収支予算

【 収 入 】

(単位：円)

項 目	① 当初提案額	② 29年度予算	① - ②
1. 県からの指定管理料	189,299,000	189,299,000	
一般財源	83,067,000	83,067,000	
特定財源（使用料収入）	106,232,000	106,232,000	
施設分	71,662,000	71,662,000	
設備・備品分	34,570,000	34,570,000	
2. その他収入	30,502,000	30,502,000	
芸術文化事業収入	27,959,000	27,959,000	
その他事業収入	2,397,000	2,397,000	
協賛金収入	146,000	146,000	
収入計	219,801,000	219,801,000	

【 支 出 】

(単位：円)

項 目	① 当初提案額	② 29年度予算	① - ②
1. 人件費	50,215,000	50,215,000	
嘱託職員	38,158,000	38,158,000	
出向職員等	12,057,000	12,057,000	
2. 施設管理費	144,663,000	144,663,000	
光熱水費（電気）	31,150,000	31,150,000	
光熱水費（ガス）	15,866,000	15,866,000	
光熱水費（上下水道）	4,293,000	4,293,000	
施設管理・保守点検	21,961,000	21,961,000	
清掃	9,221,000	9,221,000	
警備	20,248,000	20,248,000	
舞台管理	29,895,000	29,895,000	
その他維持管理経費	868,000	868,000	
什器備品費	543,000	543,000	
修繕費	3,799,000	3,799,000	
会議費	3,000	3,000	
旅費	94,000	94,000	
通信運搬費	756,000	756,000	
支払手数料	62,000	62,000	
消耗品費	4,001,000	4,001,000	
印刷製本費	298,000	298,000	
使用料及び賃借料	73,000	73,000	
保険料	312,000	312,000	
負担金	413,000	413,000	
りゅーとびあ×県民会館 システム一本化	807,000	807,000	
3. 租税公課（事業所税以外）	1,821,000	1,821,000	
管理費計（1 + 2 + 3）	196,699,000	196,699,000	
4. 芸術文化事業費	23,102,000	23,102,000	
支出計	219,801,000	219,801,000	

Ⅶ. 平成29年度 県民会館カレンダー

条例上の休館日 15日

臨時の休館日 6日

4月	日	月	火	水	木	金	土
	2	3	4	5	6	7	8
	9	10	11	12	13	14	15
	16	17	18	19	20	21	22
	23	24	25	26	27	28	29
	30						

10月	日	月	火	水	木	金	土
		1	2	3	4	5	6
	8	9	10	11	12	13	14
	15	16	17	18	19	20	21
	22	23	24	25	26	27	28
	29	30	31				

5月	日	月	火	水	木	金	土
			1	2	3	4	5
	7	8	9	10	11	12	13
	14	15	16	17	18	19	20
	21	22	23	24	25	26	27
	28	29	30	31			

11月	日	月	火	水	木	金	土
				1	2	3	4
	5	6	7	8	9	10	11
	12	13	14	15	16	17	18
	19	20	21	22	23	24	25
	26	27	28	29	30		

6月	日	月	火	水	木	金	土
						1	2
	4	5	6	7	8	9	10
	11	12	13	14	15	16	17
	18	19	20	21	22	23	24
	25	26	27	28	29	30	

12月	日	月	火	水	木	金	土
							1
	3	4	5	6	7	8	9
	10	11	12	13	14	15	16
	17	18	19	20	21	22	23
	24	25	26	27	28	29	30
	31						

7月	日	月	火	水	木	金	土
	2	3	4	5	6	7	8
	9	10	11	12	13	14	15
	16	17	18	19	20	21	22
	23	24	25	26	27	28	29
	30	31					

1月	日	月	火	水	木	金	土
			1	2	3	4	5
	7	8	9	10	11	12	13
	14	15	16	17	18	19	20
	21	22	23	24	25	26	27
	28	29	30	31			

8月	日	月	火	水	木	金	土
				1	2	3	4
	6	7	8	9	10	11	12
	13	14	15	16	17	18	19
	20	21	22	23	24	25	26
	27	28	29	30	31		

2月	日	月	火	水	木	金	土
						1	2
	4	5	6	7	8	9	10
	11	12	13	14	15	16	17
	18	19	20	21	22	23	24
	25	26	27	28			

9月	日	月	火	水	木	金	土
							1
	3	4	5	6	7	8	9
	10	11	12	13	14	15	16
	17	18	19	20	21	22	23
	24	25	26	27	28	29	30

3月	日	月	火	水	木	金	土
						1	2
	4	5	6	7	8	9	10
	11	12	13	14	15	16	17
	18	19	20	21	22	23	24
	25	26	27	28	29	30	31