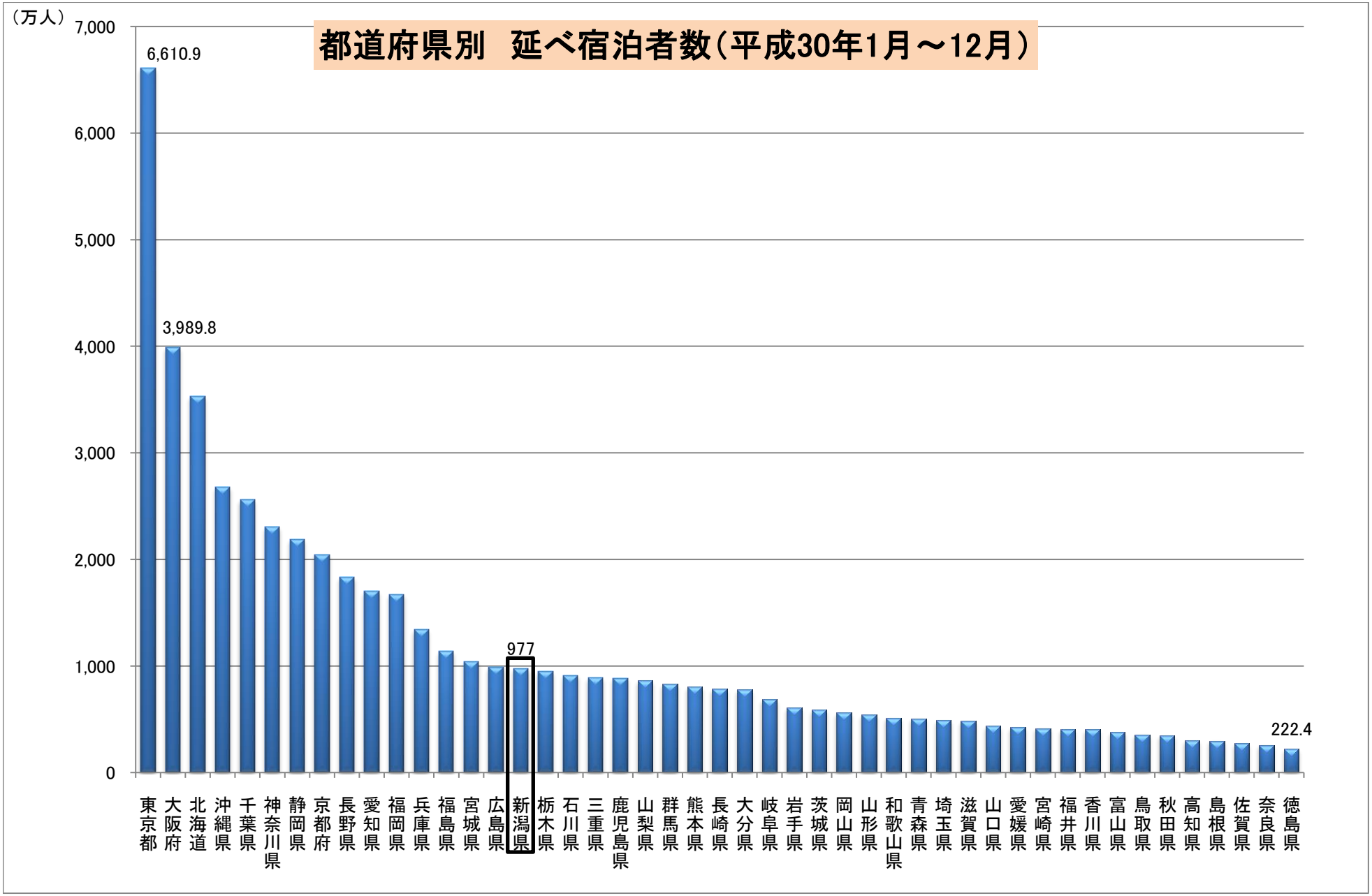
都道府県別　延べ宿泊者数（平成30年1月～12月）
（万人）
7,000
6,000
5,000
4,000
3,000
2,000
1,000
0
6,610.9
3,989.8
977
222.4
東京都
大阪府
北海道
沖縄県
千葉県
神奈川県
静岡県
京都府
長野県
愛知県
福岡県
兵庫県
福島県
宮城県
広島県
新潟県
栃木県
石川県
三重県
鹿児島県
山梨県
群馬県
熊本県
長崎県
大分県
岐阜県
岩手県
茨城県
岡山県
山形県
和歌山県
青森県
埼玉県
滋賀県
山口県
愛媛県
宮崎県
福井県
香川県
富山県
鳥取県
秋田県
高知県
島根県
佐賀県
奈良県
徳島県

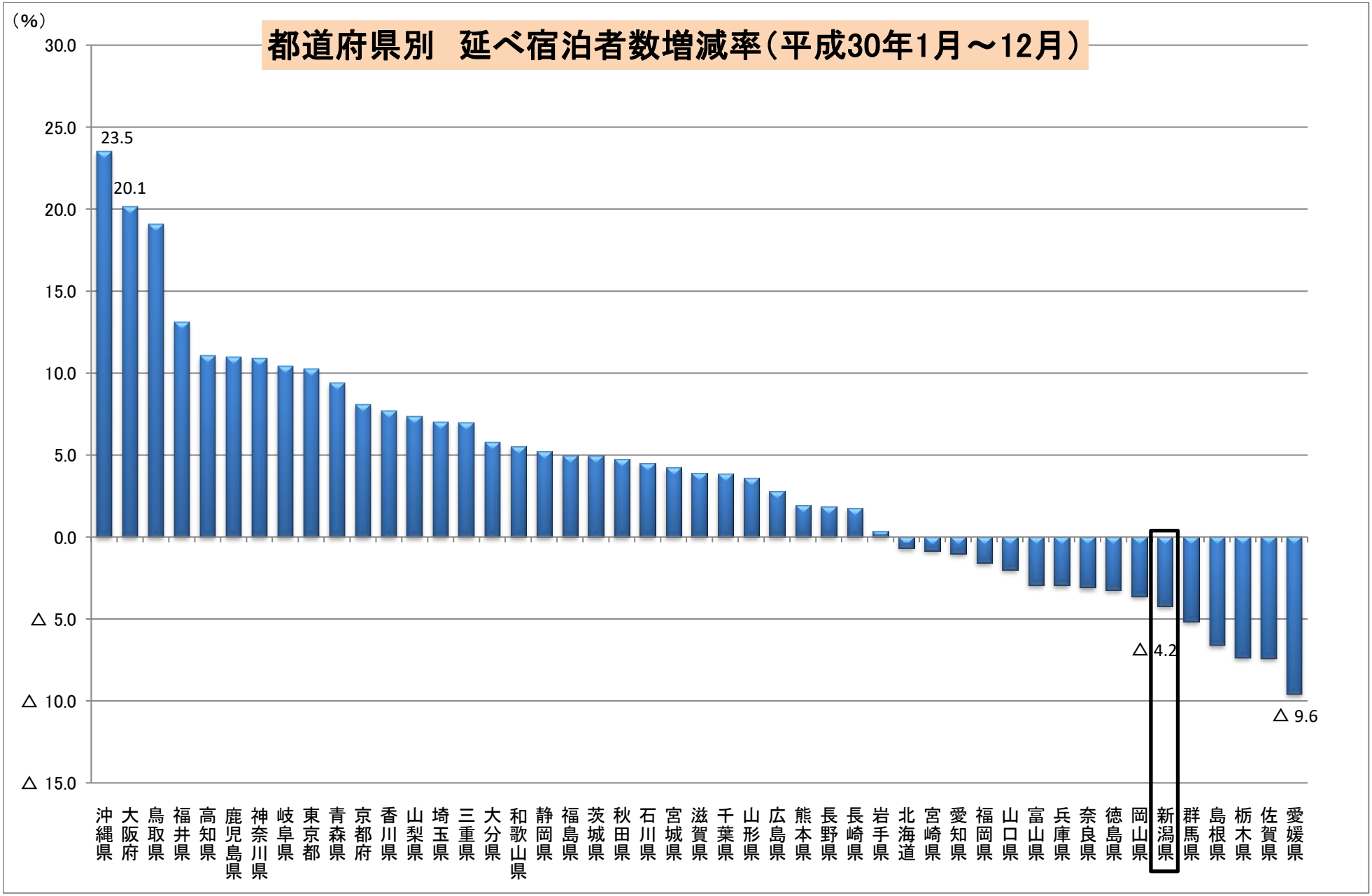
都道府県別　延べ宿泊者数増減率（平成30年1月～12月）
（%）
30.0
25.0
20.0
15.0
10.0
5.0
0.0
△ 5.0
△ 10.0
△ 15.0
23.5
20.1
△ 4.2
△ 9.6
沖縄県
大阪府
鳥取県
福井県
高知県
鹿児島県
神奈川県
岐阜県
東京都
青森県
京都府
香川県
山梨県
埼玉県
三重県
大分県
和歌山県
静岡県
福島県
茨城県
秋田県
石川県
宮城県
滋賀県
千葉県
山形県
広島県
熊本県
長野県
長崎県
岩手県
北海道
宮崎県
愛知県
福岡県
山口県
富山県
兵庫県
奈良県
徳島県
岡山県
新潟県
群馬県
島根県
栃木県
佐賀県
愛媛県

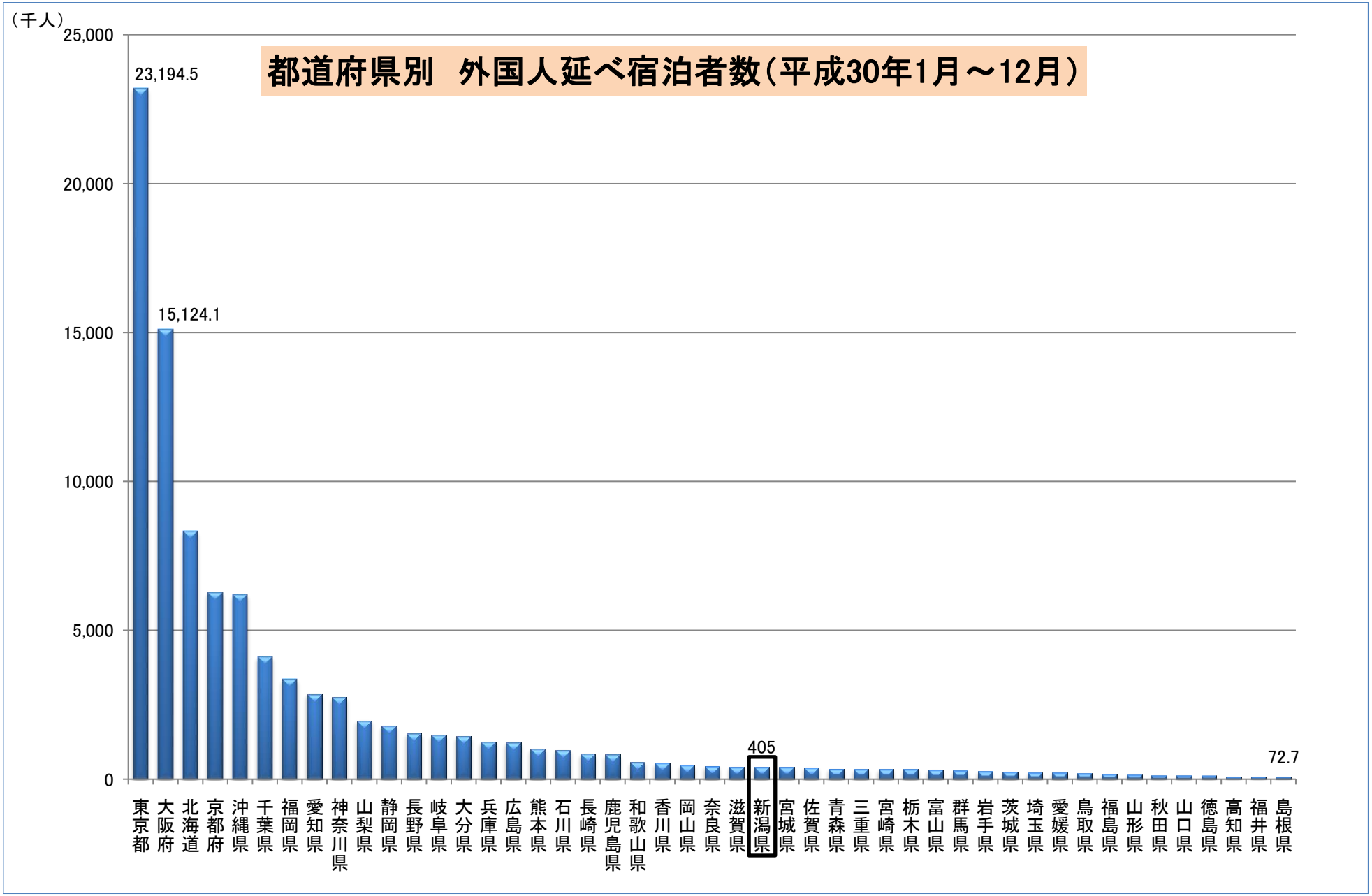
都道府県別　外国人延べ宿泊者数（平成30年1月～12月）
（千人）
25,000
20,000
15,000
10,000
5,000
0
23,194.5
15,124.1
405
72.7
東京都
大阪府
北海道
京都府
沖縄県
千葉県
福岡県
愛知県
神奈川県
山梨県
静岡県
長野県
岐阜県
大分県
兵庫県
広島県
熊本県
石川県
長崎県
鹿児島県
和歌山県
香川県
岡山県
奈良県
滋賀県
新潟県
宮城県
佐賀県
青森県
三重県
宮崎県
栃木県
富山県
群馬県
岩手県
茨城県
埼玉県
愛媛県
鳥取県
福島県
山形県
秋田県
山口県
徳島県
高知県
福井県
島根県

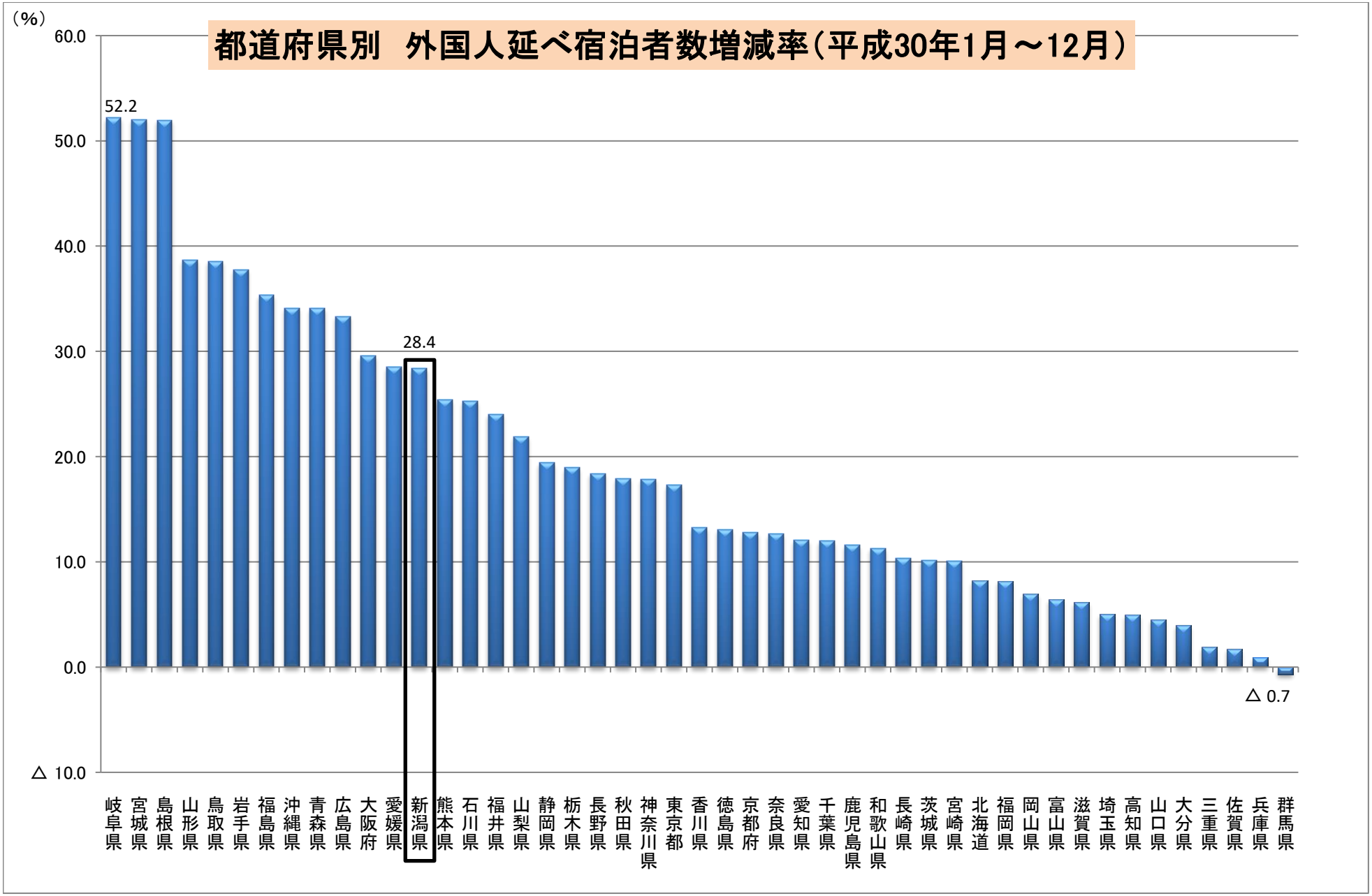
都道府県別　外国人延べ宿泊者数増減率（平成30年1月～12月）
（%）
60.0
50.0
40.0
30.0
20.0
10.0
0.0
△ 10.0
52.2
28.4
△ 0.7
岐阜県
宮城県
島根県
山形県
鳥取県
岩手県
福島県
沖縄県
青森県
広島県
大阪府
愛媛県
新潟県
熊本県
石川県
福井県
山梨県
静岡県
栃木県
長野県
秋田県
神奈川県
東京都
香川県
徳島県
京都府
奈良県
愛知県
千葉県
鹿児島県
和歌山県
長崎県
茨城県
宮崎県
北海道
福岡県
岡山県
富山県
滋賀県
埼玉県
高知県
山口県
大分県
三重県
佐賀県
兵庫県
群馬県