

高校生活を支援します！

～中学生及び高校生の保護者のみなさまへ～

奨学金制度と授業料等減免制度について

家庭の収入減など経済的な理由により、子どもたちの修学機会が失われないよう、さまざまな支援制度があります。子どもたちの高校生活を後押しするため、県教育委員会が所管している支援制度についてお知らせします。

① 奨学金制度

学業成績や保護者の所得が一定の基準を満たしている場合、無利子で奨学金の貸与を受けることができます。

	通学方法	公立高校	私立高校
貸与月額	自宅から	18,000円	30,000円
	自宅外から	23,000円	35,000円

来年高校に進学予定の方を対象に、10月頃予約奨学生(奨学金を受ける生徒)の募集を行います。高校に在学している方を対象とした奨学生の募集時期は、毎年5月です。ただし、保護者の失業など家計の急変により修学が困難となった方には、随時申込みを受け付けています。

詳しくは、下記もしくは在学の学校へお問い合わせください。

新潟県教育庁高等学校教育課審査調整係 TEL 025-280-5609
ホームページ <http://www.pref.niigata.lg.jp/kotogakko/>

② 県立学校の授業料等減免制度

次のような場合、授業料・入学料の全額又は半額の免除を受けることができます。
前年の収入が一定の基準を満たしている場合
失業・休職などにより家計が急変した場合
随時、学校で申込みの受付を行っています。

詳しくは、各県立学校もしくは下記へお問い合わせください。

新潟県教育庁財務課財務管理係 TEL 025-280-5590
ホームページ
<http://www.pref.niigata.lg.jp/kyoikuzaimu/1203613261668.html>

インフォメーション



お申込み・お問い合わせは、直接各施設に電話などをお願いします。予定変更することもありますので、休館日とあわせ事前に確かめてから、お出かけください。

県立近代美術館

長岡市千秋3丁目178-14
TEL 0258-28-4112

中学生以下の観覧料は無料です

ネオテニー・ジャパン - 高橋コレクション -

注目の日本現代美術の代表作を紹介します。

7/21(火)～9/10(木) 9:00～17:00 (金曜日は18:30まで) 奈良美智《Candy Blue Night》
休館日：会期中無休 観覧券の販売は閉館30分前まで 2001年 Courtesy Tomio Koyama Gallery

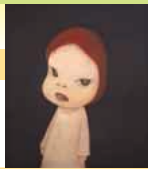

県立万代島美術館

新潟市中央区万代島5-1朱鷺メッセ内万代島15階
TEL 025-290-6655

中学生以下の観覧料は無料です

没後80年記念 佐伯祐三展 - パリで夭逝した天才画家の道 -

洋画家・佐伯祐三の大規模な回顧展です。

7/4(土)～8/30(日) 10:00～18:00 (金曜日は20:00まで) 佐伯祐三《郵便配達夫》
休館日：会期中無休 観覧券の販売は閉館30分前まで 1928年 大阪市立近代美術館建設準備室



県立自然科学館

新潟市中央区女池南3丁目-1
TEL 025-283-3331

スポーツ・ラボ めざせ!明日のアスリート

国体競技やニュースポーツを科学します。 7/18(土)～8/31(月)
参加費：入館料のみ(高校生以上550円、小・中学生100円、幼児無料)
申込み：不要 休館日：8/18(火)



新潟県少年自然の家

胎内市乙字大日裏
TEL 0254-46-2224

第2回カヌーに親しもう

真夏の一日、家族で胎内川や日本海でカヌー体験を行い、海洋スポーツの楽しさを体験し、ふれあいを深めます。

8/22(土) 午前の部 9:00～12:00 午後の部 13:00～16:00

対象：各部小学4年生～中学生を含む家族30名

参加費：1人100円(保険料)

申込み：7/22(水)～8/4(火) 電話でお申し込みください。



県立浅草山麓エコ・ミュージアム

魚沼市六沢215-1
TEL 025-798-4141

夏休みジュニアレジャーキャンプ

魚沼市内に宿泊して、環境学習を行います。 7/29(水)～31(金)

対象：小・中学生 参加費：6,500円

申込み：事前予約制で先着30名 7/22(水)までに電話でお申し込みください。



県立生涯学習推進センター

新潟市中央区女池南3丁目1-2
TEL 025-284-6110

戦争と平和を考える映画・ビデオ鑑賞会

7・8月は「戦争と平和を考えるシリーズ」です。感動作をぜひ親子でご覧ください。

7/26(日) 13:00～14:45 「父と暮せば」 8/23(日) 13:00～14:35 「火垂るの墓(アニメ)」

参加費：無料 申込み：不要(先着186名)

《世界遺産連続講座「金と銀の島、佐渡 鉱山とその文化」を開催します》

世界遺産登録を目指す佐渡金銀山について、遺跡や文献を調査した有識者が講演します。

日程：7/18(土) 13:00～15:00

「鉱山都市相川と日本海交易」佐藤利夫氏(佐渡市博物館協議会会長)

8/29(土) 13:00～15:00

「佐渡市の寺院建築悉皆調査 中世と近代を結ぶ島」

山崎完一氏(株式会社グリーンシグマ技術顧問)

9/26(土) 13:00～15:00

「西三川砂金山笹川集落」中村義隆氏(佐渡市文化財保護審議会委員)

「笹川集落の地割と土地利用の変遷」堀健彦氏(新潟大学人文学部准教授)

会場：県立生涯学習推進センター

参加費：無料 申込み：不要(先着186名)

問い合わせ先：新潟県教育庁文化行政課世界遺産登録推進室 TEL 025-280-5726

県立歴史博物館

長岡市関原町1丁目字権現堂2247番2
TEL 0258-47-6130

中学生以下の観覧料は無料です

「天地人～直江兼続とその時代～」展

NHK大河ドラマ「天地人」関連の特別展です。7/25(土)～9/6(日) 9:30～17:00

企画観覧料(常設展は免除)：一般1,000円、大学・高校生700円

常設展のみの観覧料：一般500円、大学・高校生200円 休館日：7/27(月)、8/17(月)

体験コーナー「『天地人』を遊ぼう」

上杉家に関連したパズルや塗り絵で遊びます。

7/25(土)～8/23(日)の土・日 13:30～16:00

対象：一般、幼児、小・中学生、親子

参加費：無料(観覧料は必要) 申込み：不要

体験コーナー「戦国武将に変身」

戦国武将の鎧(よろい)を身につけて変身します。

8/29(土)～9/13(日)の土・日

13:30～16:00 (受付は15:30まで)

対象：一般、小・中学生、親子

参加費：無料(観覧料は必要) 申込み：不要

体験コーナー(夏休み特別開催)

「コースターをつくろう」

アンギン編み

(縄文時代の布の織り方)で

コースターをつくります。

8/20(木)、8/21(金)

第1回目 13:30～

第2回目 15:00～

対象：一般、小・中学生、親子

参加費：無料

申込み：各回とも当日受付のみで先着15名



新潟県埋蔵文化財センター

新潟市秋葉区金津93-1
TEL 0250-25-3981

親子考古学教室

模造土器を使った煮炊き・火おこし・勾玉づくりなどの体験ができます。

8/21(金) 10:00～15:00

対象：小学生を含む親子20組40名(申込み多数の場合、抽選を行います。)

参加費：1人300円

申込み：7/21(火)～7/27(月)に電話で新潟県教育庁文化行政課埋蔵文化財係まで TEL 025-280-5620



越前浜チャレンジセミナー第3回「環境教育指導者養成編」

県立青少年研修センターでは、生きものを通じて環境を学ぶ「プロジェクトワイルド」の考え方を研修し、自然や環境を守るために行動するための指導者を育成します。

日程：9/12(土)～13(日) 1泊2日

対象：18歳以上の青年および青少年指導者30名(高校生を除く)

参加費：6,500円 申込み：8/28(金)までに電話でお申し込みください。

問い合わせ先：県立青少年研修センター TEL 0256-77-2111

新潟市西蒲区越前浜5597-1



《青少年文化財講座を開催します》

専門家による講義と妙高市にある国・県指定の文化財を見学してまわりませんか。

主な巡検場所

斐太遺跡群(国指定史跡)：弥生時代中期の竪穴式住居跡です。

関山宝蔵院跡(県指定史跡)：室町時代の妙高山を中心とした

文化を伝える石垣や庭園跡です。

万内川堰堤群(国登録文化財)ほか、直江兼続に関連した箇所を訪れる予定です。



斐太遺跡群・竪穴式住居

日程：8/5(水)～6(木) 1泊2日

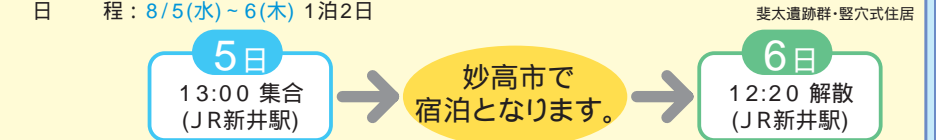

対象：中学生・高校生(引率教員含む)

募集人数：30名(申込み多数の場合、抽選を行います。)

参加費：6,400円(妙高市内宿泊・1泊2日2食付)

申込み：各学校に申込み用紙を送付しますので7月17日(金)までに、

学校を通してお申込みください。

問い合わせ先：新潟県教育庁文化行政課文化係 TEL 025-280-5619

詳細は新潟県教育庁文化行政課ホームページをご覧ください。

ホームページ <http://www.pref.niigata.lg.jp/bunkagyosei/>

主催：新潟県教育委員会 共催：妙高市教育委員会

ご意見をお寄せください。

「かけはし」では、家庭や地域の声を紙面に反映させていきたいと考えています。本紙に関して、また教育一般についての皆様のご意見をお待ちしています。

〒950-8570 新潟県教育庁総務課企画統計係
TEL 025-280-5587 FAX 025-285-3766
E-mail nigt500010@pref.niigata.lg.jp

本紙は再生紙を使用しています。
無断転載を禁じます。