

平成29年度病床機能報告

資料7

| | 許可病床数 | | | | | | 「平成29年度病床機能報告」における許可病床数 | | | | | | | | | | | | |
|--------------|-----------|-------|-----|-----|-----|-----|-------------------------|-------|-------|-----|-----|---------|---------------------|-------|-------|-----|-----|---------|------------|
| | 平成30年3月時点 | | | | | | 平成29年7月1日時点 | | | | | | 6年が経過した日(平成35年7月1日) | | | | | | |
| | 計 | 一般 | 療養 | 医療 | 介護 | 精神 | 計 | 高度急性期 | 急性期 | 回復期 | 慢性期 | 休棟・無回答等 | 計 | 高度急性期 | 急性期 | 回復期 | 慢性期 | 休棟・無回答等 | 介護保険施設等へ移行 |
| 県立加茂病院 | 180 | 150 | 30 | 30 | 0 | 0 | 180 | 0 | 150 | 0 | 30 | 0 | 180 | 0 | 97 | 53 | 30 | 0 | 0 |
| 新潟県済生会三条病院 | 199 | 199 | 0 | 0 | 0 | 0 | 199 | 0 | 199 | 0 | 0 | 0 | 199 | 0 | 199 | 0 | 0 | 0 | 0 |
| 三条総合病院 | 199 | 199 | 0 | 0 | 0 | 0 | 199 | 0 | 106 | 45 | 48 | | 199 | 0 | 106 | 45 | 48 | 0 | 0 |
| 大島病院 | 0 | 0 | 0 | 0 | 0 | 240 | — | — | — | — | — | — | — | — | — | — | — | — | — |
| 三之町病院 | 210 | 210 | 0 | 0 | 0 | 0 | 210 | 0 | 90 | 120 | 0 | 0 | 210 | 0 | 90 | 120 | 0 | 0 | 0 |
| 富永草野病院 | 196 | 100 | 96 | 48 | 48 | 0 | 196 | 0 | 100 | 0 | 96 | 0 | 196 | 0 | 100 | 0 | 0 | 0 | 96 |
| 三条東病院 | 180 | 0 | 180 | 60 | 120 | 0 | 180 | 0 | 0 | 0 | 180 | 0 | 180 | 0 | 0 | 0 | 60 | 0 | 120 |
| かもしか病院 | 180 | 0 | 180 | 120 | 60 | 0 | 180 | 0 | 0 | 0 | 180 | 0 | 180 | 0 | 0 | 0 | 180 | 0 | 0 |
| 県立燕労災病院 | 300 | 300 | 0 | 0 | 0 | 0 | 300 | 0 | 202 | 0 | 47 | 51 | 300 | 0 | 202 | 0 | 47 | 51 | 0 |
| 県立吉田病院 | 199 | 199 | 0 | 0 | 0 | 0 | 199 | 0 | 199 | 0 | 0 | 0 | 199 | 0 | 199 | 0 | 0 | 0 | 0 |
| 渡辺医院 | 19 | 19 | 0 | 0 | 0 | 0 | 19 | 0 | 19 | 0 | 0 | 0 | 19 | 0 | 19 | 0 | 0 | 0 | 0 |
| 産科婦人科茅原クリニック | 17 | 17 | 0 | 0 | 0 | 0 | 17 | 0 | 17 | 0 | 0 | 0 | 17 | 0 | 17 | 0 | 0 | 0 | 0 |
| 塚野目診療所 | 10 | 10 | 0 | 0 | 0 | 0 | 10 | 0 | 10 | 0 | 0 | 0 | 10 | 0 | 10 | 0 | 0 | 0 | 0 |
| さくらクリニック | 19 | 0 | 19 | 19 | 0 | 0 | 19 | 0 | 0 | 0 | 19 | 0 | 19 | 0 | 0 | 0 | 19 | 0 | 0 |
| 大淵外科医院 | 8 | 8 | 0 | 0 | 0 | 0 | 8 | 0 | 0 | 0 | 8 | 0 | 8 | 0 | 0 | 0 | 8 | 0 | 0 |
| 小柳医院 | 2 | 2 | 0 | 0 | 0 | 0 | 2 | 0 | 0 | 0 | 0 | 2 | 2 | 0 | 0 | 0 | 0 | 2 | 0 |
| レディスクリニック石黒 | 19 | 19 | 0 | 0 | 0 | 0 | 19 | 0 | 0 | 0 | 0 | 19 | 19 | 0 | 0 | 0 | 0 | 19 | 0 |
| 合計 | 1,937 | 1,432 | 505 | 277 | 228 | 240 | 1,937 | 0 | 1,092 | 165 | 608 | 72 | 1,937 | 0 | 1,039 | 218 | 392 | 72 | 216 |

※平成29年度病床機能報告は6月時点の集計値(未確定値)を一部修正したもの。

※大島病院は病床機能報告の対象外、小柳医院及びレディスクリニック石黒は未報告医療機関に該当

※新潟県地域医療構想における県央圏域の平成37(2025)年における病床数の推計値(新潟県独自)は、高度急性期105床、急性期472床、回復期648床、慢性期432床(計1,657床)

※第7次新潟県地域保健医療計画における県央圏域の基準病床数(療養病床及び一般病床)は、1,392床

平成29年度病床機能報告

- 平成29年の人口10万対病床数をみると、新潟圏域が1,036床と最も高く、県央圏域が806床と最も低い。(図1)
- 平成37年の人口10万対病床数(県独自検討推計値)をみると、佐渡圏域が1,191床と最も高く、県央圏域が800床と最も低い。また、上越圏域と県央圏域は平成29年と平成37年との差がほとんどない。(図1)
- 平成29年の人口10万対医師数(病院のみ)をみると、新潟圏域が164人と最も高く、県央圏域が69人と最も低い。(図2)
- 平成29年の医師一人当たり救急受入件数(病院のみ)をみると、下越圏域が43人と最も高く、次いで県央圏域が39人と高い。また、新潟圏域が22人と最も低い。(図3)

図1 人口10万対病床数
(H29年及びH37年)



図2 人口10万対医師数
(病院のみ)(H29年)



図3 医師一人当たり救急受入件数(病院のみ)(H29年)

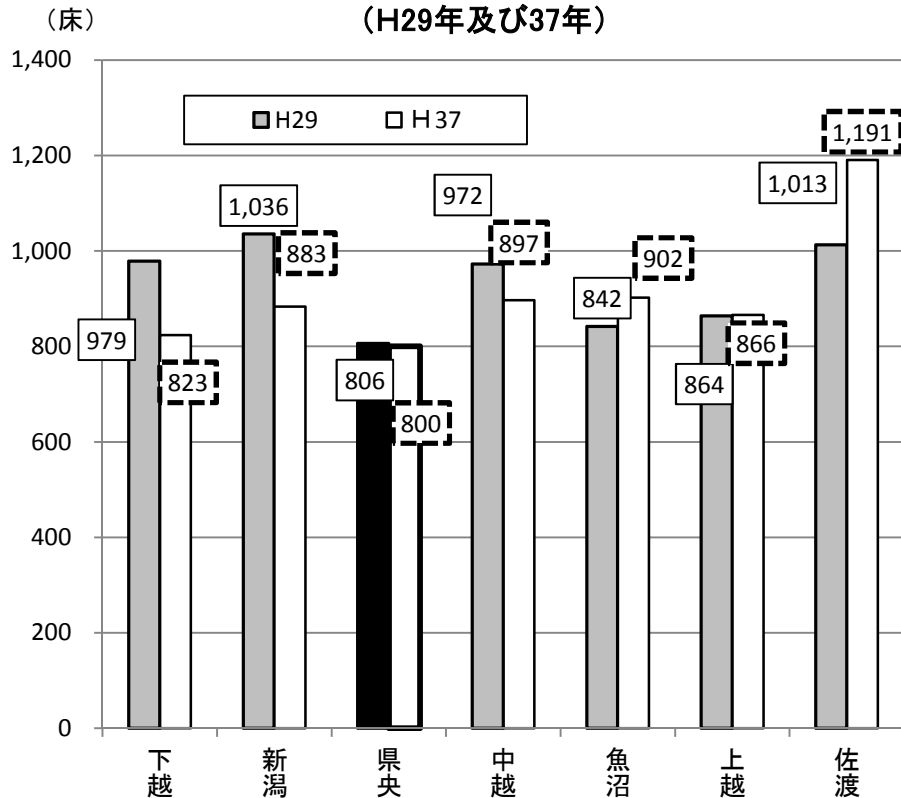

平成29年度病床機能報告

病院別の許可病床数及び医師数(常勤・非常勤計)

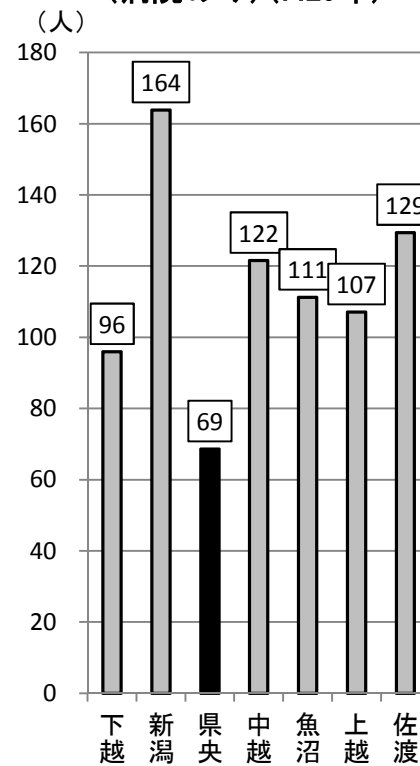
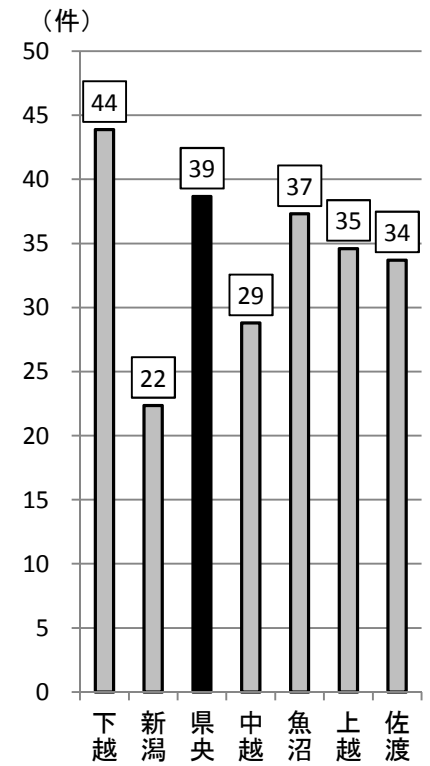
(数)

(人)

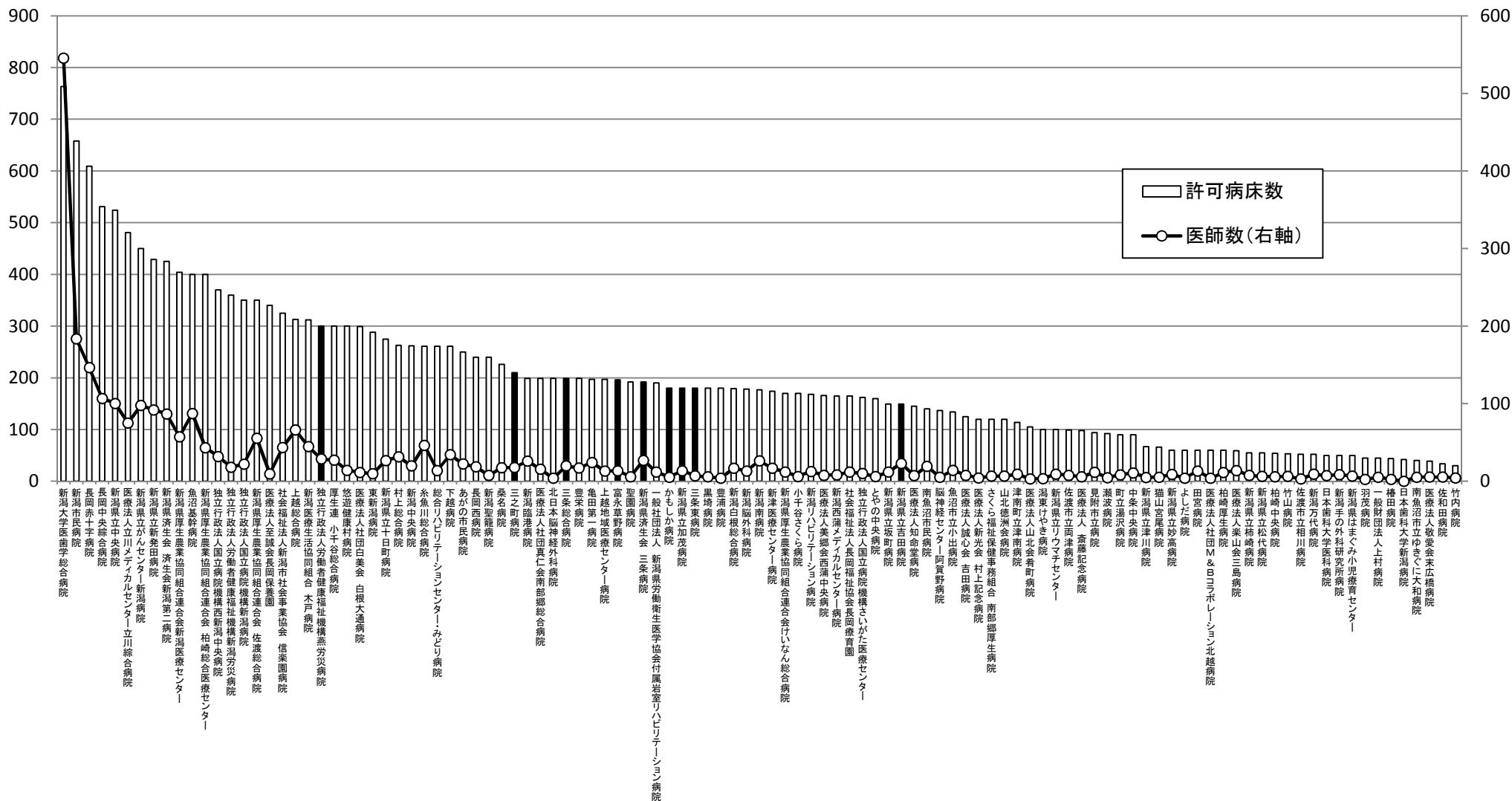

平成29年度病床機能報告

病院別の許可病床数及び救急車受入件数

(数)

(件)

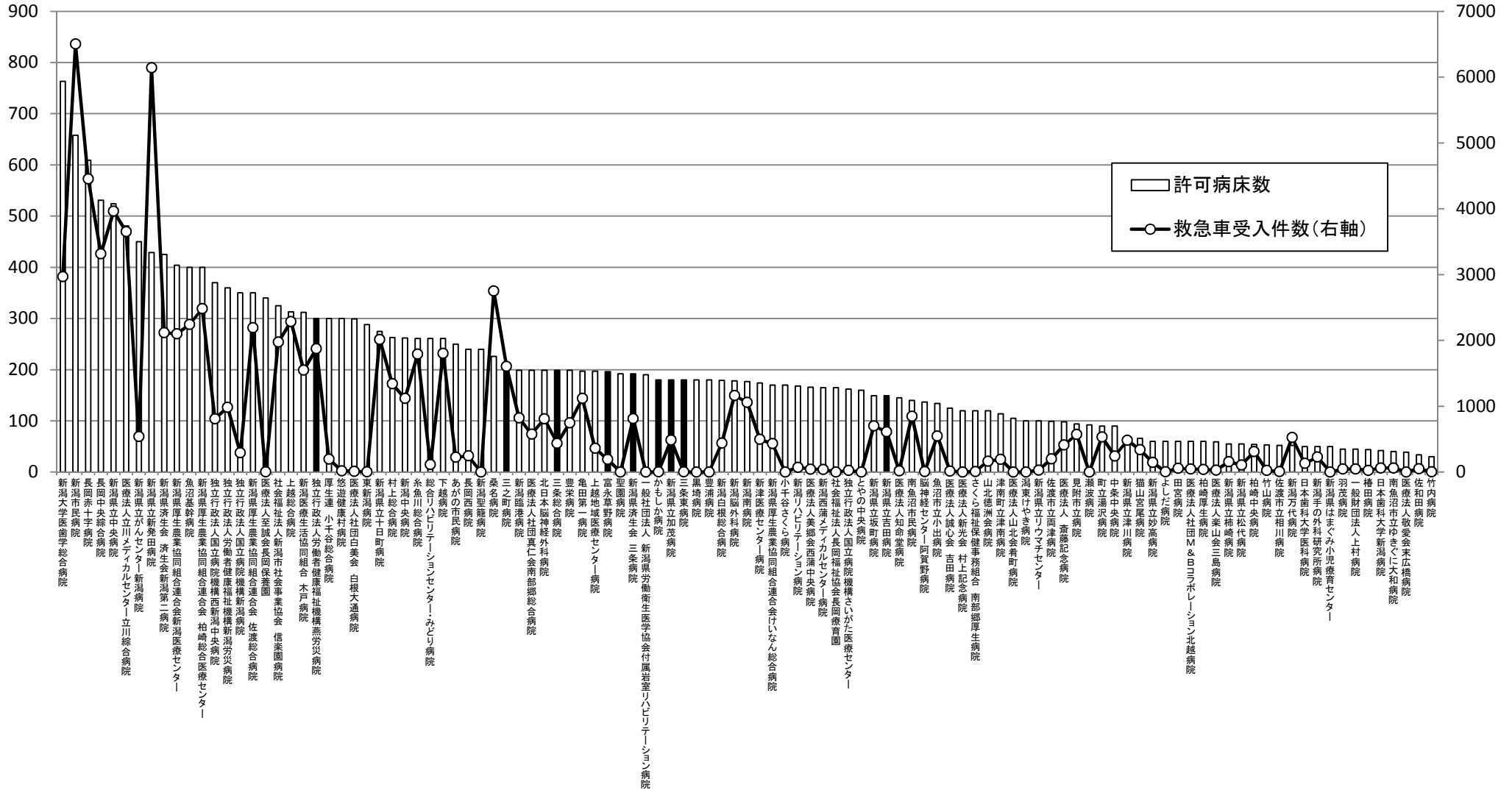

平成29年度病床機能報告

病院別の許可病床数及び稼働病床割合(稼働病床÷許可病床)

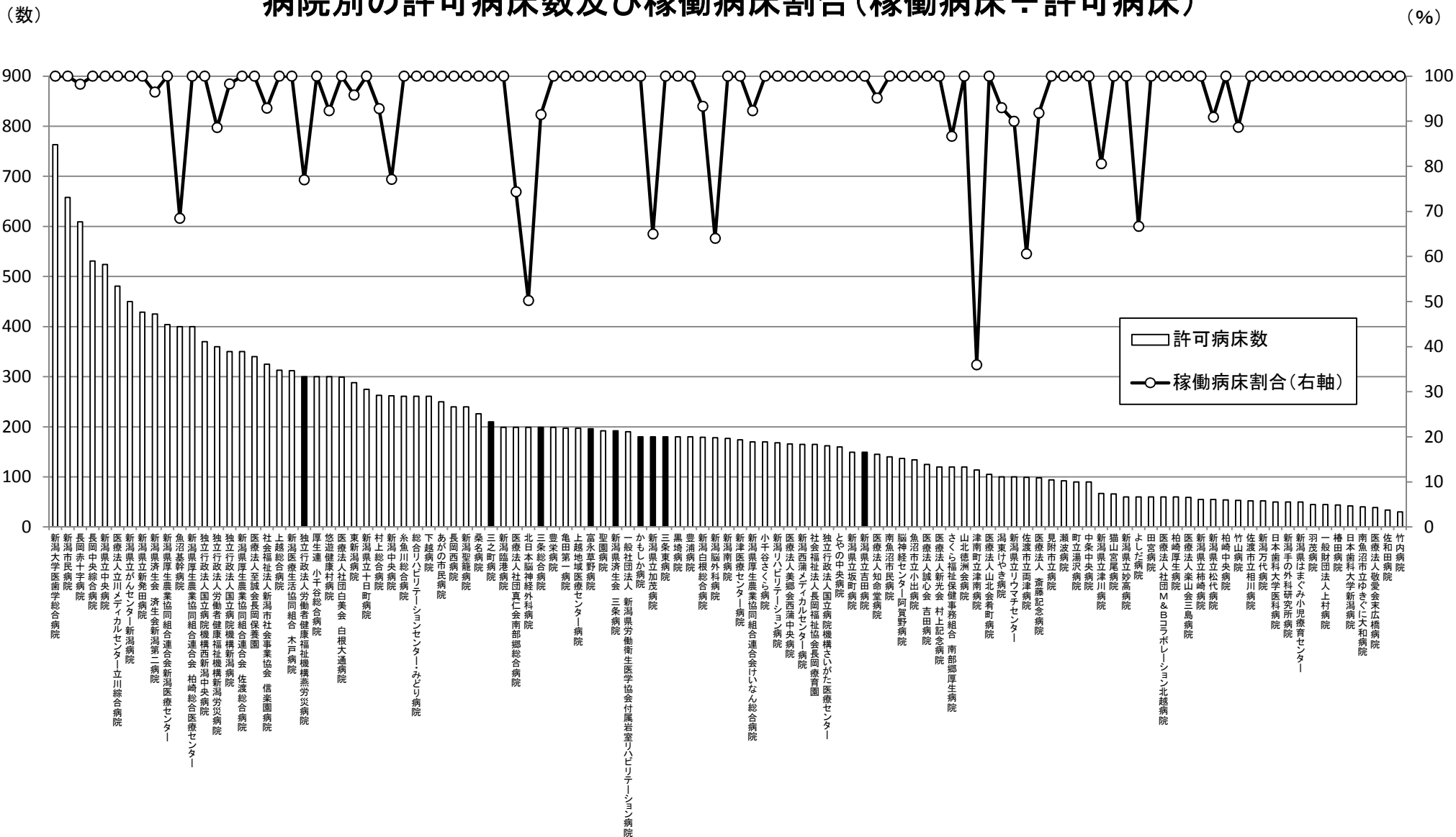

平成29年度病床機能報告

退院した患者(平成29年6月)の退院先

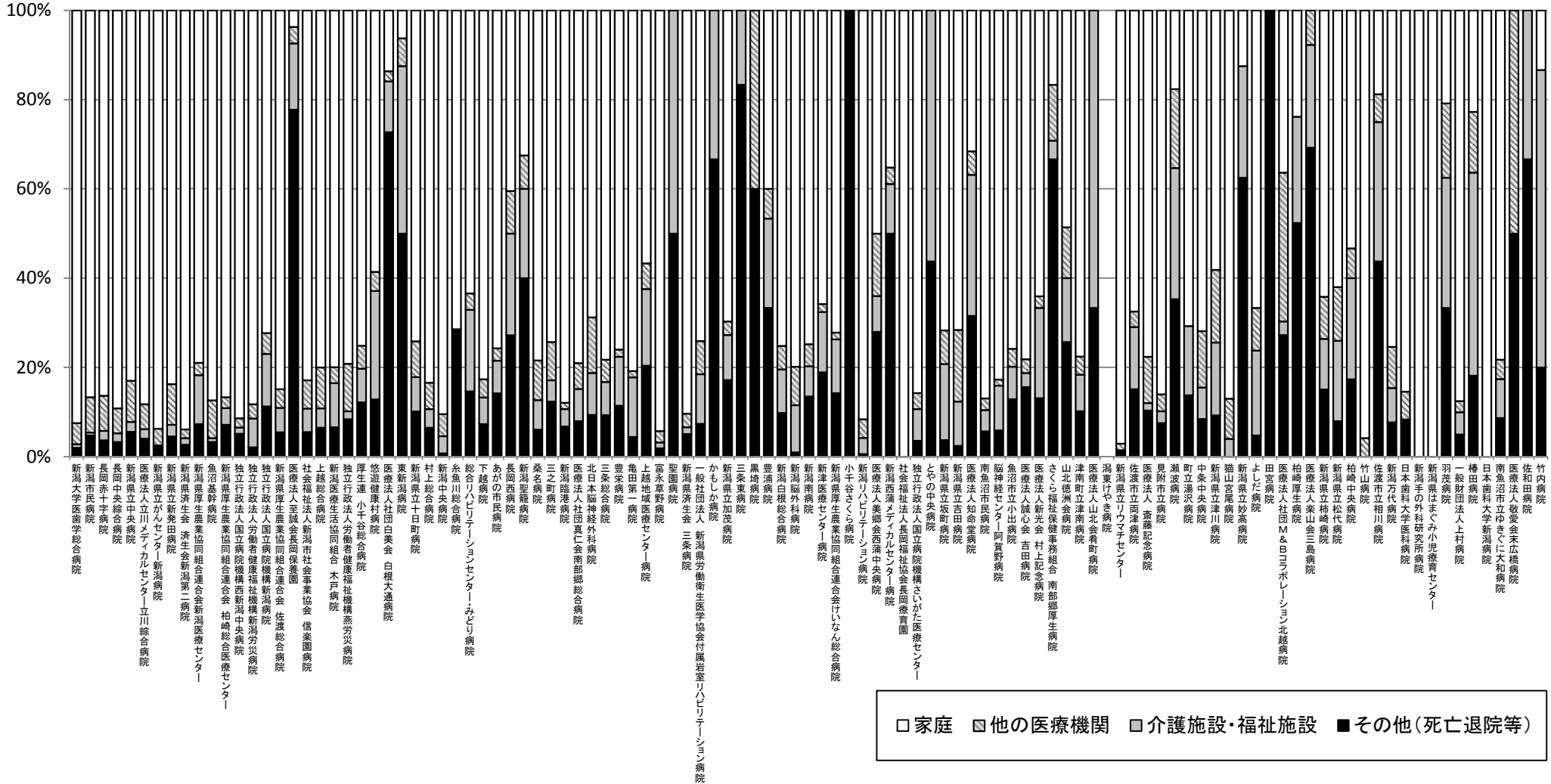

平成29年度病床機能報告

入院患者(平成29年6月)の入院前の場所

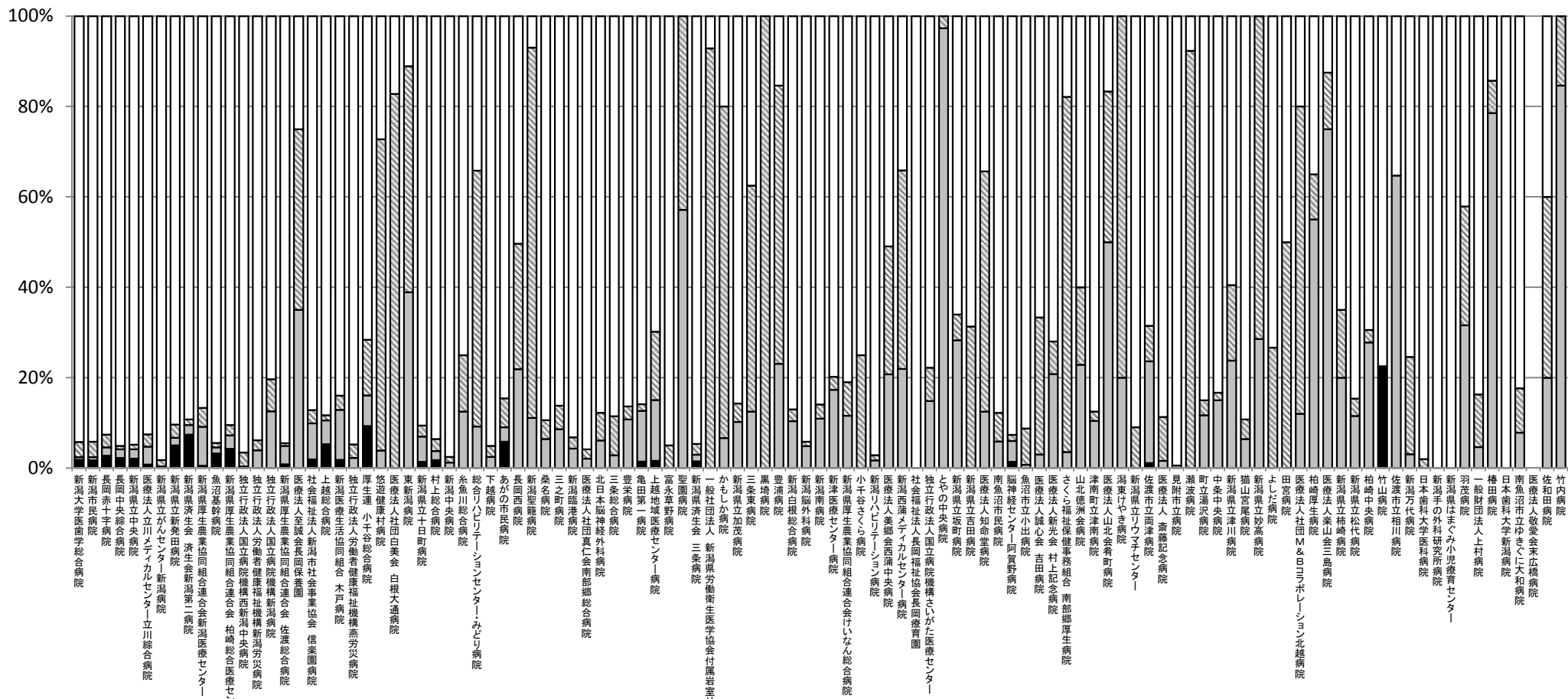

家庭
 他の医療機関
 介護施設・福祉施設
 その他(院内出生等)

新潟県立加茂病院